

T.C.
İZMİR
NARLIDERE BELEDİYE BAŞKANLIĞI

2017- 2018 -2019

MALİ YILI BÜTÇESİ



İZMİR
NARLIDERE BELEDİYESİ

| İÇİNDEKİLER | SAYFA NUMARASI |
|---|-------------------|
| BÜTÇE MECLİS KARARI | 1-5 |
| BÜTÇE KARARNAMESİ | 6 |
| BÜTÇE ENCÜMEN KARARI | 7 |
| BÜTÇENİN MECLİSCE GÖRÜŞÜLEN 1.DÜZEY TABLOLARI | 8-23 |
| ÖDENEK A CETVELİ (ÖRNEK-14) | 24-32 |
| GELİRLERİN EKONOMİK SINIFLANDIRMASI “B” CETVELİ (ÖRNEK-15) | 33-35 |
| FİNANSMANIN EKONOMİK SINIFLANDIRMASI CETVELİ (ÖRNEK-16) | 36-38 |
| GELİRLERİN YASAL DAYANAĞINI GÖSTERİR “C” CETVELİ(ÖRNEK-17) | 39-42 |
| ÇOK YILLI GİDER BÜTÇESİ CETVELİ (ÖRNEK-18) | 43-44 |
| FONKSİYONEL VE EKONOMİK SINIFLANDIRMA DÜZEYİNDE İZLEYEN İKİ YIL BÜTÇE TAHMİNİ CETVELİ (ÖRNEK-8) | 45-47 |
| ÇOK YILLI GELİR BÜTÇESİ CETVELİ (ÖRNEK-19) | 48-49 |
| ÇOK YILLI FİNANSMANIN EKONOMİK SINIFLANDIRILMASI CETVELİ (ÖRNEK-20) | 50-51 |
| GELECEK YILLARA YAYGIN YÜKLENİMLERİ KAPSAYAN “G” CETVELİ (ÖRNEK-21) | 52-53 |
| MEMUR OLMAYANLARA VERİLECEK YOLLUKLARI GÖSTERİR “H” CETVELİ (ÖRNEK-22) | 54-55 |
| TEŞKİLAT ŞEMASI | 56-57 |
| İHDAS EDİLEN MEMUR KADROLARINI GÖSTERİR K1 CETVELİ (ÖRNEK-23) | 58-60 |
| İHDAS EDİLEN SÜREKLİ İŞÇİ KADROLARINI GÖSTERİR K2 CETVELİ (ÖRNEK-24) | 61-63 |
| 237 SAYILI TAŞIT KANUNA GÖRE SATIN ALINACAK ARAÇLARI GÖSTERİR “T1” CETVELİ (ÖRNEK-23) | 64-65 |
| MEVCUT TAŞITLARI GÖSTERİR “T2” CETVELİ (ÖRNEK-26) | 66-68 |
| AYRINTILI HARCAMA PROGRAMI (ÖRNEK-27) | 69-71 |
| FİNANSMAN PROGRAMI (ÖRNEK-28) | 72-73 |
| BÜTÇE KARARNAMESİNDE YER ALMAYAN DİĞER CETVELLER | 74-83 |
| 2017 MALİ YILI HARÇ VE ÜCRET TARİFELERİ | 84-114 |

T.C.
İZMİR NARLIDERE BELEDİYE BAŞKANLIĞI

MECLİS KARARI

| | | | |
|---------------------|------------|----------------|--|
| Karar Tarihi | 17.10.2016 | Dairesi | PLAN-BÜTÇE KOMİSYONU |
| Karar Nosu | 2016-74 | Konusu | 2017-2018-2019 YILI BÜTÇE VE TARİFE CETVELLERİ |
| Dönemi | Ekim | Oturum | 15. Birleşim 1. Oturum |

MECLİS OTURUMUNDA BULUNANLAR

Belediye Meclisi, Meclis Başkanı Abdül BATUR başkanlığında, üyeler Akın ADIGÜZEL, Serpil AKGÜN, Asker GÜNEŞ, Hakan KILIÇ, Tuna TÜRKSEVER, Esengül KALELİ, Nurhayat KAYA, Kazım ARDIÇ, Yüksel ALEV, İ. Halil KILIÇ, Hüseyin AKDAĞ, Aydın ÖZDEMİR, Meryem BÜKE, Deniz YASEMİN, Neriman GÜRBÜZ, Yaşar ULUÇAY, Memet MALTEPE, Tibet FOÇALI, Mustafa OĞLAK, Tuğrul YEMİŞÇİ, M. Hanefi DURLU mevcudiyetiyle; Devrim KIRLANGIÇ, Haydar GÜLTEKİN, Sibel SESSİZ, Alişan KILIÇ yokluğunda toplandı

Komisyonlardan gelen raporların ikinci maddesi olan Plan Bütçe Komisyonu Üyelerinin yazılarında;

Konu: Meclisimizin 03/10/2016 tarih ve 70 sayılı kararı ile Komisyonumuza havale edilen 2017 ve izleyen iki yıl Mali Yılı Bütçesi ve Gelir Tarife Cetvelleri hk.

Meclisimizin 03/10/2016 tarihli toplantısında Komisyonumuza havale edilen Narlıdere Belediyesi'nin 2017 Mali Yılı Bütçesi ve Gelir Tarife Cetvelleri ile ilgili Başkanlık Önergesi, Komisyonumuzca yapılan değerlendirmede ;

2017 YILI BÜTÇE KARARNAMESİ

Madde 1- Belediye birimleri için “ (A) Ödenek Cetvelinde” gösterildiği gibi toplam 46.700.000.- TL liralık ödenek verilmiştir.

Madde 2- Belediye bütçesinin gelirleri “(B) Gelirlerin Ekonomik Sınıflandırması” cetvelinde gösterildiği gibi toplam 46.700.000.- TL olarak tahmin edilmiştir

Madde 3- 2017 Yılı gider bütçesinde yer alan ödeneklere, gelir bütçesinde tahmin edilen gelirler ile finansmanın ekonomik sınıflandırması tablosundaki 0,00 TL kaynaklar karşılık gösterilmek suretiyle denklik sağlanmıştır .

Madde 4- Gelir çeşitlerinin yasal dayanakları (C)cetvelinde gösterilmiştir. Yasal dayanağı bulunmayan gelir tahsil edilemeyecektir.

Madde 5- (G) cetvelinde nicelik ve niteliği gösterilen yatırım projeleri için üst yönetici, hükmü birden çok yılı kapsayan sözleşme yapmaya yetkilidir.

Madde 6- 6245 sayılı Harcırah Kanununun 8'inci maddesi gereğince memur ve hizmetli olmayanların yurt içi ve yurt dışı gezi ve görevlerinde verilecek günlük ve yol giderleri bağlı (H) cetvelinde gösterilen miktarlar üzerinden ödenecektir.

Madde 7- Bütçeye cetveller eklenmiştir.

A-Ödenek Cetveli -A (Örnek-14),

B-Gelirlerin Ekonomik Sınıflandırması-B Cetveli (Örnek-15),

C-Finansmanın Ekonomik Sınıflandırması Cetveli (Örnek-16),

D-Gelirlerin Yasal Dayanağını Gösterir (C) Cetveli (Örnek-17),

E-Çok Yıllı Gider Bütçesi Cetveli (Örnek-18),

F- Fonksiyonel ve Ekonomik Sınıflandırma Düzeyinde İzleyen İki Yıl Bütçe Tahmini Cetveli (Örnek-8)

G-Çok Yıllı Gelir Bütçesi (Örnek-19),

H-Çok Yıllı Finansmanın Ekonomik Sınıflandırması Cetveli (Örnek-20)

I- Gelecek Yıllara Yaygın Yüklenmeleri Kapsayan Taahhütler (G) Cetveli (Örnek-21),

İ- Memur ve Hizmetli Olmayanlara Verilecek Yollukları Gösterir (H) Cetveli (Örnek-22),

J-İhdas Edilen Memur Kadrolarını Gösterir (K-1) Cetveli (Örnek-23),

K-İhdas Edilen Sürekli İşçi Kadrolarını Gösterir (K-2) Cetveli (Örnek-24),

L-237 sayılı Taşıt Kanununa Göre Satın Alınacak Taşıtları Gösterir (T-1) Cetveli (Örnek-25),



1

- M-Mevcut Taşıtları Gösterir (T-2) Cetveli (Örnek-26),
N- Ayrıntılı Harcama Programı (Örnek-27),
O- Finansman Programı (Örnek- 28),
P-Gerekli görülen diğer cetveller,

Madde 8- Meclisçe kabul edilen bütçede ancak ilgili kanun ve yönetmeliklerde belirtilen usul ve esaslara uyulmak suretiyle değişiklik yapılabilir.

Madde 9- Yapı tesis ve büyük onarımlar dolayısıyla Belediye Başkanı hükmü birden çok yılı kapsayan şamil sözleşme yapmaya yetkilidir.

Madde 10- Kanunlara göre toplanacak Belediye Gelirleri yasalarla belirlenen süreler dahilinde tahsil edilecektir.

Madde 11- Harç, ücret ve tarifeleri bütçede belirlendiği şekli ile uygulanacaktır.

Madde 12- Bu kararname hükümleri 01 Ocak 2017 tarihinde yürürlüğe girer

Madde 13- Bu kararname hükümlerini üst yönetici yürütür.

Düzenlenen bu bütçe kararname ve eki cetvellerinin meclis tutanaklarına uygun olduğu tasdik olunur.

2017 Mali Yılı Bütçe Denge Kararnamesi 13(onüç) madde üzerinden madde madde incelenmiş olup, Komisyonumuzca oybirliği ile uygun görülmüştür.

2017 MALİ YILI GİDER BÜTÇESİ
(Fonksiyonel Sınıflandırmanın 1. Düzeyine Göre)

| Gider Kodu | Açıklama | 2017 Yılı Gideri (TL) |
|---------------|------------------------------------|-----------------------|
| 01 | GENEL KAMU HİZMETLERİ | 15.247.600,00 |
| 02 | SAVUNMA HİZMETLERİ | 9.700,00 |
| 03 | KAMU DÜZENİ VE GÜVENLİK HİZ. | 1.832.900,00 |
| 04 | EKONOMİK İŞLER VE HİZMETLER | 12.114.300,00 |
| 05 | ÇEVRE KORUMA HİZMETLERİ | 8.313.900,00 |
| 06 | İSKAN VE TOPLUM REFAHI HİZMETLERİ | 2.046.000,00 |
| 07 | SAĞLIK HİZMETLERİ | 193.200,00 |
| 08 | DİNLENME, KÜLTÜR VE DİN HİZMETLERİ | 6.942.400,00 |
| 09 | EĞİTİM HİZMETLERİ | 0,00 |
| 10 | SOSYAL GÜVENLİK VE SOS. YRD. HİZ. | 0,00 |
| TOPLAM | | 46.700.000,00 |

-GİDER BÜTÇESİ: 2017 Mali Yılı Gider Bütçesinin Kurumsal Kodlaması Yapılan Birimlerin Fonksiyonel Kodlamasının 1. Düzeyine göre ödeneklerinin ayrı ayrı incelenmesi sonucunda; Ödenekler Toplamı teklif edildiği şekliyle 46.700.000,00 TL olarak, Komisyonumuzca oybirliği ile uygun görülmüştür.

2017 MALİ YILI GİDER BÜTÇESİ
(Ekonomik Sınıflandırmanın 1. Düzeyine Göre)

| der Kodu | Gider Çeşidi | 2017 Yılı Gideri (TL) |
|---------------|--|-----------------------|
| 01 | PERSONEL GİDERLERİ | 19.785.000,00 |
| 02 | SOSYAL GÜVENLİK KURUMLARINA AİT DEVLET PRİMİ | 3.523.000,00 |
| | DERLERİ | 12.019.000,00 |
| 03 | AL VE HİZMET ALIM GİDERLERİ | 300.000,00 |
| 04 | İZ GİDERLERİ | 722.000,00 |
| 05 | İRİ TRANSFERLER | 5.341.000,00 |
| 06 | RMAYE GİDERLERİ | 250.000,00 |
| 07 | RMAYE TRANSFERLERİ | 1.500.000,00 |
| 08 | ORÇ VERME | 3.260.000,00 |
| 09 | DEK ÖDENEKLER | |
| TOPLAM | | 46.700.000,00 |

 2

-GİDER BÜTÇESİ: 2017 Mali Yılı Gider Bütçesinin Kurumsal Kodlaması Yapılan Birimlerin Ekonomik Kodlamasının 1. Düzeyine göre ödeneklerinin ayrı ayrı incelenmesi sonucunda; Ödenekler Toplamı teklif edildiği şekliyle 46.700.000,00 TL olarak, Komisyonumuzca oybirliği ile uygun görülmüştür.

2017 MALİ YILI GELİR BÜTÇESİ
(Ekonomik Sınıflandırmanın 1. Düzeyine Göre)

| Gelir Kodu | Gelir Çeşidi | 2017 Yılı Geliri (TL) |
|------------|--|-----------------------|
| 01 | RGİ GELİRLERİ | 20.798.000,00 |
| 03 | ŞEBBÜS VE MÜLKİYET GELİRLERİ | 4.548.000,00 |
| 04 | İNAN BAĞIŞ VE YARDIMLAR İLE ÖZEL LİRLER | 700.000,00 |
| 05 | ĞER GELİRLER | 16.464.000,00 |
| 06 | RMAYE GELİRLERİ | 4.303.000,00 |
| 08 | ACAKLARDAN TAHSİLAT | 0,00 |
| 09 | D VE İADELER (-) | -113.000,00 |
| | TOPLAM | 46.700.000,00 |

-GELİR BÜTÇESİ: 2017 Mali Yılı Gelir Bütçesinin Ekonomik Kodlamasının 1. Düzeyine göre ödeneklerin ayrı ayrı incelenmesi sonucunda; Ödenekler Toplamı teklif edildiği şekliyle 46.700.000,00TL olarak, Komisyonumuzca oybirliği ile uygun görülmüştür.

2017 MALİ YILI FİNANSMANIN EKONOMİK SINIFLANDIRMASI

| KODLAR | | | | FİNANSMANIN EKONOMİK SINIFLANDIRMASI | 2017 YILI |
|--------|----|-----|----|--|-----------|
| I | II | III | IV | | ÖNGÖRÜLEN |
| 1 | | | | BORÇLANMA | 0,00TL |
| 2 | | | | BORÇLANMA | 0,00 |
| 3 | | | | KİDİTE AMAÇLI TUTULAN NAKİT,MEVDUAT VE MENKUL YMETLERDEKİ DEĞİŞİKLİKLER | 0,00 |
| 5 | | | | T FİNANSMAN | 0,00 |

-FİNANSMANIN EKONOMİK SINIFLANDIRMASI: Finansmanın Ekonomik Sınıflandırmasının I. Düzeyine göre 0,00 TL Net Finansman tahmini teklifinin ayrı ayrı kabulü; Komisyonumuzca oybirliği ile uygun görülmüştür.



2017 MALİ YILI AYRINTILI HARCAMA PROGRAMI

KURUM: NARLIDERE BELEDİYESİ

| EKONOMİK KODLAMA | I. 3 AYLIK (OCAK-ŞUBAT-MART) | | NİSAN-MAYIS- HAZİRAN AYLIK | | AYLIK (MAYIS-AĞUSTOS- EYLÜL) | | AYLIK (EYLÜL-KASIM- ARALIK) | | TOPLAM |
|----------------------------------|---------------------------------|-----------|-------------------------------|-----------|------------------------------------|-----------|-----------------------------------|-----------|----------------------|
| | MİKTAR | AN | MİKTAR | AN | MİKTAR | AN | MİKTAR | AN | |
| Personel Giderleri | 4.946.250,00 | 25 | 4.946.250,00 | 25 | 4.946.250,00 | 25 | 4.946.250,00 | 25 | 19.785.000,00 |
| Ulusal Güvenlik Kurumlarına Devl | 880.750,00 | 25 | 880.750,00 | 25 | 880.750,00 | 25 | 880.750,00 | 25 | 3.523.000,00 |
| Yatırım ve Hizmet Alım Giderleri | 3.004.750,00 | 25 | 3.004.750,00 | 25 | 3.004.750,00 | 25 | 3.004.750,00 | 25 | 12.019.000,00 |
| Diğer Giderleri | 75.000,00 | 25 | 75.000,00 | 25 | 75.000,00 | 25 | 75.000,00 | 25 | 300.000,00 |
| Transferler | 180.500,00 | 25 | 180.500,00 | 25 | 180.500,00 | 25 | 180.500,00 | 25 | 722.000,00 |
| Diğer Giderleri | 1.335.250,00 | 25 | 1.335.250,00 | 25 | 1.335.250,00 | 25 | 1.335.250,00 | 25 | 5.341.000,00 |
| Diğer Transferleri | 62.500,00 | 25 | 62.500,00 | 25 | 62.500,00 | 25 | 62.500,00 | 25 | 250.000,00 |
| Verme | 375.000,00 | 25 | 375.000,00 | 25 | 375.000,00 | 25 | 375.000,00 | 25 | 1.500.000,00 |
| Ödenekler | 815.000,00 | 25 | 815.000,00 | 25 | 815.000,00 | 25 | 815.000,00 | 25 | 3.260.000,00 |
| GR TOPLAMI | 11.675.000,00 | 25 | 11.675.000,00 | 25 | 11.675.000,00 | 25 | 11.675.000,00 | 25 | 46.700.000,00 |

- **AYRINTILI HARCAMA PROGRAMI:** Ayrıntılı Harcama Programı, Ekonomik Sınıflandırmanın 1. Düzeyinde ayrı ayrı incelenmiş olup; teklif edildiği şekliyle 46.700.000,00 TL olarak, Komisyonumuzca oybirliği ile uygun görülmüştür.

2017 MALİ YILI FİNANSMAN PROGRAMI

KURUM:

| KODU | AYLIK (OCAK-ŞUBAT-MART) | | AYLIK (NİSAN-MAYIS-HAZİRAN) | | AYLIK (MAYIS-AĞUSTOS-EYLÜL) | | AYLIK (EYLÜL-KASIM-ARALIK) | | TOPLAM |
|------------------------------------|----------------------------|-----------|--------------------------------|-----------|--------------------------------|-----------|-------------------------------|-----------|----------------------|
| | MİKTAR | AN | MİKTAR | AN | MİKTAR | AN | MİKTAR | AN | |
| Diğer Gelirler | 5.199.500,00 | 25 | 5.199.500,00 | 25 | 5.199.500,00 | 25 | 5.199.500,00 | 25 | 20.798.000,00 |
| Bütçe ve Mülkiyet Gelirleri | 1.137.000,00 | 25 | 1.137.000,00 | 25 | 1.137.000,00 | 25 | 1.137.000,00 | 25 | 4.548.000,00 |
| Diğer Bağış ve Yardımlar Gelirleri | 175.000,00 | 25 | 175.000,00 | 25 | 175.000,00 | 25 | 175.000,00 | 25 | 700.000,00 |
| Diğer Gelirler | 4.116.000,00 | 25 | 4.116.000,00 | 25 | 4.116.000,00 | 25 | 4.116.000,00 | 25 | 6.464.000,00 |
| Diğer Gelirleri | 1.075.750,00 | 25 | 1.075.750,00 | 25 | 1.075.750,00 | 25 | 1.075.750,00 | 25 | 4.303.000,00 |
| Diğer İfadeler (-) | (-)28.250,00 | 25 | (-)28.250,00 | 25 | (-)28.250,00 | 25 | (-)28.250,00 | 25 | (-)113.000,00 |
| GR TOPLAMI | 11.675.000,00 | 25 | 11.675.000,00 | 25 | 11.675.000,00 | 25 | 11.675.000,00 | 25 | 46.700.000,00 |

- **FİNANSMAN PROGRAMI:** Finansman Programı, Finansmanın Ekonomik Sınıflandırmasının 1. Düzeyinde ayrı ayrı incelenmiş olup; teklif edildiği şekliyle 46.700.000,00 TL olarak, Komisyonumuzca oybirliği ile uygun görülmüştür.

(Handwritten signature)

SONUC:

Belediyemizin 2017 Mali Yılı Bütçe Kararnamesi 13 (onüç) madde üzerinden madde madde eki diğer cetveller ile birlikte; Gider Bütçesi Kurumsal kodlaması yapılan her birimin Fonksiyonel Sınıflandırmanın Birinci Düzeyi, Finansmanın Ekonomik Sınıflandırmasının Birinci Düzeyi ve Gelir Bütçesinin Ekonomik Sınıflandırmanın Birinci Düzeyi toplamları itibarıyla 46.700.000,00 ve Finansmanın Ekonomik Sınıflandırması tablosundaki 0,00 TL Net Finansman Tahmini de ilave edilmek suretiyle Gelir ve Gider Bütçesi denk bir şekilde 46.700.000,00 TL olarak teklif edildiği şekliyle ayrı ayrı kabulü;

Birinci Düzey Ayrıntılı Harcama Programı ile Finansmanın Programı üçer aylık dönemler itibarıyla toplamları üzerinden; izleyen iki yılın (2018-2019) tahmini Bütçeleri, Gelir ve Gider tahminleri bazında ayrı ayrı kabulü; 2017 Mali Yılı Bütçesinde yer alan Tarife Cetvelleri ayrı ayrı kabulü, 5393 sayılı Belediye Kanununun 61. ve 62. maddeleri ve Mahalli İdareler Bütçe ve Muhasebe Yönetmeliğinin 28. maddesi gereğince değerlendirilmiş olup geldiği şekliyle Komisyonumuzca oybirliği ile kabulü uygun görülmüştür. Sayın Meclis Heyetinin takdirlerine arz olunur." denilmektedir.

Yukarıda metni yazılı olan **Plan Bütçe Komisyonu Raporu**, Başkanlıkça okutturulup müzakere edilmiş olup; Belediyenin 2017 Mali Yılı Bütçe Kararnamesi 13 (onüç) madde üzerinden madde madde eki diğer cetveller ile birlikte; Gider Bütçesi Kurumsal kodlaması yapılan her birimin Fonksiyonel Sınıflandırmanın Birinci Düzeyi, Finansmanın Ekonomik Sınıflandırmasının Birinci Düzeyi ve Gelir Bütçesinin Ekonomik Sınıflandırmanın Birinci Düzeyi toplamları itibarıyla 46.700.000,00 TL ve Finansmanın Ekonomik Sınıflandırması tablosundaki 0,00 TL Net Finansman Tahmini de ilave edilmek suretiyle Gelir ve Gider Bütçesi denk bir şekilde 46.700.000,00 TL olarak teklif edildiği şekliyle ayrı ayrı kabulü;

Birinci Düzey Ayrıntılı Harcama Programı ile Finansmanın Programı üçer aylık dönemler itibarıyla toplamları üzerinden; izleyen iki yılın (2018-2019) tahmini Bütçeleri, Gelir ve Gider tahminleri bazında ayrı ayrı kabulü; 2017 Mali Yılı Bütçesinde yer alan Tarife Cetvelleri ayrı ayrı kabulü, 5393 sayılı Belediye Kanununun 61. ve 62. maddeleri ve Mahalli İdareler Bütçe ve Muhasebe Yönetmeliğinin 28. maddesi gereğince değerlendirilmiş olup AKP gurubunun red oyuna karşılık oy çokluğu ile kabulüne karar verildi.



Abdül BATUR
Meclis Başkanı



Akın ADIGÜZEL
Katip



Serpil AKGÜN
Katip

İZMİR NARLIDERE BELEDİYESİ
2017 YILI BÜTÇE KARARNAMESİ

- Madde 1- Belediye birimleri için “ (A) Ödenek Cetvelinde” gösterildiği gibi toplam 46.700.000.- TL liralık ödenek verilmiştir.
- Madde 2- Belediye bütçesinin gelirleri “(B) Gelirlerin Ekonomik Sınıflandırması” cetvelinde gösterildiği gibi toplam 46.700.000.- TL olarak tahmin edilmiştir.
- Madde 3- 2017 Yılı gider bütçesinde yer alan ödeneklere, gelir bütçesinde tahmin edilen gelirler ile finansmanın ekonomik sınıflandırması tablosundaki 0,00 TL kaynaklar karşılık gösterilmek suretiyle denklik sağlanmıştır.
- Madde 4- Gelir çeşitlerinin yasal dayanakları (C)cetvelinde gösterilmiştir. Yasal dayanağı bulunmayan gelir tahsil edilemeyecektir.
- Madde 5- (G) cetvelinde nicelik ve niteliği gösterilen yatırım projeleri için üst yönetici, hükmü birden çok yılı kapsayan sözleşme yapmaya yetkilidir.
- Madde 6- 6245 sayılı Harcırah Kanununun 8’inci maddesi gereğince memur ve hizmetli olmayanların yurt içi ve yurt dışı gezi ve görevlerinde verilecek günlük ve yol giderleri bağlı (H) cetvelinde gösterilen miktarlar üzerinden ödenecektir.
- Madde 7- Bütçeye cetveller eklenmiştir.
- A-Ödenek Cetveli -A (Örnek-14),
B-Gelirlerin Ekonomik Sınıflandırması-B Cetveli (Örnek-15),
C-Finansmanın Ekonomik Sınıflandırması Cetveli (Örnek-16),
D-Gelirlerin Yasal Dayanağını Gösterir (C) Cetveli (Örnek-17),
E-Çok Yıllı Gider Bütçesi Cetveli (Örnek-18),
F- Fonksiyonel ve Ekonomik Sınıflandırma Düzeyinde İzleyen İki Yıl Bütçe Tahmini Cetveli (Örnek-8)
G-Çok Yıllı Gelir Bütçesi (Örnek-19),
H-Çok Yıllı Finansmanın Ekonomik Sınıflandırması Cetveli (Örnek-20)
I- Gelecek Yıllara Yaygın Yüklenmeleri Kapsayan Taahhütler (G) Cetveli (Örnek-21),
İ- Memur ve Hizmetli Olmayanlara Verilecek Yollukları Gösterir (H) Cetveli (Örnek-22),
J-İhdas Edilen Memur Kadrolarını Gösterir (K-1) Cetveli (Örnek-23),
K-İhdas Edilen Sürekli İşçi Kadrolarını Gösterir (K-2) Cetveli (Örnek-24),
L-237 sayılı Taşıt Kanununa Göre Satın Alınacak Taşıtları Gösterir (T-1) Cetveli (Örnek-25),
M-Mevcut Taşıtları Gösterir (T-2) Cetveli (Örnek-26),
N- Ayrıntılı Harcama Programı (Örnek-27),
O- Finansman Programı (Örnek- 28),
P-Gerekli görülen diğer cetveller,
- Madde 8- Meclisçe kabul edilen bütçede ancak ilgili kanun ve yönetmeliklerde belirtilen usul ve esaslara uyulmak suretiyle değişiklik yapılabilir.
- Madde 9- Yapı tesis ve büyük onarımlar dolayısıyla Belediye Başkanı hükmü birden çok yılı kapsayan şamil sözleşme yapmaya yetkilidir.
- Madde10- Kanunlara göre toplanacak Belediye Gelirleri yasalarla belirlenen süreler dahilinde tahsil edilecektir.
- Madde 11- Harç, ücret ve tarifeleri bütçede belirlendiği şekli ile uygulanacaktır.
- Madde 12-Bu kararname hükümleri 01 Ocak 2017 tarihinde yürürlüğe girer.
- Madde 13-Bu kararname hükümlerini üst yönetici yürütür.
- Düzenlenen bu bütçe kararnamesi ve eki cetvellerinin meclis tutanaklarına uygun olduğu tasdik olunur.

Meclis Başkanı

Katip Üye

Katip Üye

Abdül BATUR
Mimar
Belediye Başkanı

Serpil AĞÜN
Katip

Akın ADIGÜZEL
Katip

NARLIDERE BELEDİYESİ ENCÜMEN KARARI

| | | |
|--|---|---------------|
| Karar Tarihi : | 06.09.2016 | Karar No: 100 |
| Belediye Encümeni teşkil edenlerin adı ve soyadı | Encümen Başkanı: A.Ulvi DÜLGER, Üye: Hüseyin AKDAĞ ,Üye:Meryem BÜKE Üye:İsmail AY Üye:Mustafa Ş.SAVRAN | |

2017-2018-2019 MALI YILI BÜTÇE TASARISI ENCUMEN KARARI

Başkanlık Makamından Encümenimize havale edilen Mali Hizmetler Müdürlüğünün 10.08.2016 tarihli 786 sayılı yazılarında 2017-2018-2019 Mali Yılı Bütçe Tasarısının görüşülmesi için;

Belediyemizin "27.05.2016 tarih ve 29724 (Mükerrer) Sayılı Resmi Gazete'de yayımlanan Mahalli İdareler Bütçe ve Muhasebe Yönetmeliği 24.maddesi uyarınca; 2017-2018-2019 Mali Yılı Bütçe tasarısı , ekli harç ve ücret tarifeleri ilgili gerekli inceleme ve düzeltme yapıldıktan sonra Ağustos ayının sonuna kadar encümene havale edilmesi hususunu arz ederim." denilmektedir.

Madde 1- Belediye birimleri için " Ödenek Cetvelinde" gösterildiği gibi 2017 yılı için toplam (46.700.000.- TL) liralık ödenek verilmiştir.

Madde 2- Belediye bütçesinin gelirleri "(B) Gelirlerin Ekonomik Sınıflandırması" cetvelinde gösterildiği gibi 2017 yılı için toplam (46.700.000.- TL) Bütçe geliri tahmin edilmiştir.

Madde 3- 2017 Yılı gider bütçesinde yer alan ödeneklere, gelir bütçesinde tahmin edilen gelirler ile finansmanın ekonomik sınıflandırması tablosundaki 0,00 TL kaynaklar karşılık gösterilmek suretiyle denklik sağlanmıştır.

Madde 4- Bütçeye tasarısına cetveller eklenmiştir.

- Hizmet Gerekçesi ve Hedefleri (Örnek-2)
- Bütçe Fişi (Örnek-3/A, 3/B)
- Fonksiyonel Sınıflandırmaya Göre Ödenek Teklifleri İcmali Cetveli (Örnek-4)
- Ekonomik Sınıflandırmaya Göre Ödenek Teklifleri İcmali Cetveli (1. Düzey)(Örnek-5)
- Ekonomik Sınıflandırmaya Göre Ödenek Teklifleri İcmali Cetveli (2.Düzey) (Örnek-6)
- Fonksiyonel ve Ekonomik Sınıflandırma Düzeyinde Bütçe Teklifi Cetveli (Örnek-7)
- Fonksiyonel ve Eko. Sınıflandırma Düz. İzleyen İki Yıl Bütçe Teklifi Cetveli (Örnek-8)
- Ödenek Cetveli (Teklif) (Örnek-9)
- Bütçe Gelirleri Cetveli (Örnek-10)
- Birleşik Gider Bütçesi Tasarısı (Örnek-11)
- Birleşik Gelir Bütçesi Tasarısı (Örnek-12)
- Birleşik Finansmanın Ekonomik Sınıflandırması Cetveli (Örnek-13)
- Ayrıntılı Harcama Programı (Örnek-27)
- Finansman Programı (Örnek-28)
- Kurumsal Düzey İcmali

Yukarıda belirtilen konular içeriğinde Mali Hizmetler Müdürlüğü'nün teklifi incelenmiş olup; stratejik plan ve performans programına uygun olarak hazırlanan Belediyemiz 2017-2018-2019 Mali Yılı Bütçe Tasarısı ile ekli tarife ve cetveller Encümenimizce yapılan inceleme ve değerlendirme sonucunda; Mahalli İdareler Bütçe ve Muhasebe Yönetmeliği'nin 24 ve 26.maddesi ve 5393 Sayılı Belediye Kanunu'nun 34/a ve 62.maddesi hükümleri gereğince; kabul edilmiş olup Meclisimize sunulmak üzere Başkanlık Makamına havalesine oy birliği ile karar verildi.

Encümen Başkanı

Ali Ulvi DÜLGER
Başkan Yardımcısı

Üye

İsmail AY
Muhasebe Yetkilisi
Mali Hizmetler Müdürü

Üye

Hüseyin AKDAĞ
Meclis Üyesi

Üye

Mustafa SAVRAN
Fen İşleri Müdürü

Üye

Meryem BÜKE
Meclis Üyesi

Narlıdere Belediye Başkanlığı
47630801 BELEDİYE ENCÜMENİ



06.09.2016 16:42 - 0000104

NARLIDERE BELEDİYE BAŞKANLIĞI

2017 Yılı Bütçesi (Belediye Meclisi Kesinleşen)

| MÜDÜRLÜK BAZINDA FONKSİYONEL VE EKONOMİK SINIFLANDIRMA 1.DÜZEY İCMAL CETVELİ | | | | | | | | | | |
|--|----|-----|----|-----|-----|-----|--|---------------|---------------|---------------|
| Kurumsal Kod | | | | FNK | Fin | EKN | AÇIKLAMA | 2017 | 2018 | 2019 |
| I | II | III | IV | I | I | I | | | | |
| 46 | | | | | | | BELEDİYE | 46.700.000,00 | 48.600.000,00 | 49.700.000,00 |
| 46 | 35 | | | | | | İZMİR | 46.700.000,00 | 48.600.000,00 | 49.700.000,00 |
| 46 | 35 | 26 | | | | | İZMİR NARLIDERE BELEDİYESİ | 46.700.000,00 | 48.600.000,00 | 49.700.000,00 |
| 46 | 35 | 26 | 02 | | | | ÖZEL KALEM MÜDÜRLÜĞÜ | 3.443.200,00 | 3.512.300,00 | 3.586.400,00 |
| 46 | 35 | 26 | 02 | 01 | | | GENEL KAMU HİZMETLERİ | 3.443.200,00 | 3.512.300,00 | 3.586.400,00 |
| 46 | 35 | 26 | 02 | 01 | 05 | | Mahalli İdareler | 3.443.200,00 | 3.512.300,00 | 3.586.400,00 |
| 46 | 35 | 26 | 02 | 01 | 05 | 01 | PERSONEL GİDERLERİ | 380.500,00 | 397.100,00 | 417.700,00 |
| 46 | 35 | 26 | 02 | 01 | 05 | 02 | SOSYAL GÜVENLİK KURUMLARINA DEVLET PRİMİ GİDERLERİ | 16.000,00 | 17.500,00 | 19.000,00 |
| 46 | 35 | 26 | 02 | 01 | 05 | 03 | MAL VE HİZMET ALIM GİDERLERİ | 1.286.200,00 | 1.328.200,00 | 1.370.200,00 |
| 46 | 35 | 26 | 02 | 01 | 05 | 05 | CARİ TRANSFERLER | 250.500,00 | 259.500,00 | 269.500,00 |
| 46 | 35 | 26 | 02 | 01 | 05 | 06 | SERMAYE GİDERLERİ | 10.000,00 | 10.000,00 | 10.000,00 |
| 46 | 35 | 26 | 02 | 01 | 05 | 08 | BORÇ VERME | 1.500.000,00 | 1.500.000,00 | 1.500.000,00 |
| 46 | 35 | 26 | 04 | | | | MALİ HİZMETLER MÜDÜRLÜĞÜ | 4.877.500,00 | 4.968.700,00 | 5.049.750,00 |
| 46 | 35 | 26 | 04 | 01 | | | GENEL KAMU HİZMETLERİ | 4.877.500,00 | 4.968.700,00 | 5.049.750,00 |
| 46 | 35 | 26 | 04 | 01 | 05 | | Mahalli İdareler | 4.877.500,00 | 4.968.700,00 | 5.049.750,00 |
| 46 | 35 | 26 | 04 | 01 | 05 | 01 | PERSONEL GİDERLERİ | 623.000,00 | 649.300,00 | 679.450,00 |
| 46 | 35 | 26 | 04 | 01 | 05 | 02 | SOSYAL GÜVENLİK KURUMLARINA DEVLET PRİMİ GİDERLERİ | 92.000,00 | 94.400,00 | 96.800,00 |
| 46 | 35 | 26 | 04 | 01 | 05 | 03 | MAL VE HİZMET ALIM GİDERLERİ | 31.500,00 | 32.000,00 | 31.500,00 |
| 46 | 35 | 26 | 04 | 01 | 05 | 04 | FAİZ GİDERLERİ | 300.000,00 | 310.000,00 | 320.000,00 |
| 46 | 35 | 26 | 04 | 01 | 05 | 05 | CARİ TRANSFERLER | 321.000,00 | 333.000,00 | 342.000,00 |
| 46 | 35 | 26 | 04 | 01 | 05 | 07 | SERMAYE TRANSFERLERİ | 250.000,00 | 260.000,00 | 270.000,00 |
| 46 | 35 | 26 | 04 | 01 | 05 | 09 | YEDEK ÖDENEKLER | 3.260.000,00 | 3.290.000,00 | 3.310.000,00 |
| 46 | 35 | 26 | 05 | | | | İNSAN KAYNAKLARI VE EĞİTİM MÜDÜRLÜĞÜ | 2.875.000,00 | 3.133.360,00 | 3.308.750,00 |
| 46 | 35 | 26 | 05 | 01 | | | GENEL KAMU HİZMETLERİ | 1.872.500,00 | 2.030.860,00 | 2.096.250,00 |
| 46 | 35 | 26 | 05 | 01 | 05 | | Mahalli İdareler | 1.872.500,00 | 2.030.860,00 | 2.096.250,00 |
| 46 | 35 | 26 | 05 | 01 | 05 | 01 | PERSONEL GİDERLERİ | 277.500,00 | 290.600,00 | 303.700,00 |
| 46 | 35 | 26 | 05 | 01 | 05 | 02 | SOSYAL GÜVENLİK KURUMLARINA DEVLET PRİMİ GİDERLERİ | 20.500,00 | 21.260,00 | 23.000,00 |
| 46 | 35 | 26 | 05 | 01 | 05 | 03 | MAL VE HİZMET ALIM GİDERLERİ | 1.424.000,00 | 1.558.500,00 | 1.604.050,00 |
| 46 | 35 | 26 | 05 | 01 | 05 | 05 | CARİ TRANSFERLER | 150.500,00 | 160.500,00 | 165.500,00 |
| 46 | 35 | 26 | 05 | 03 | | | KAMU DÜZENİ VE GÜVENLİK HİZMETLERİ | 1.002.500,00 | 1.102.500,00 | 1.212.500,00 |
| 46 | 35 | 26 | 05 | 03 | 05 | | Mahalli İdareler | 1.002.500,00 | 1.102.500,00 | 1.212.500,00 |
| 46 | 35 | 26 | 05 | 03 | 05 | 03 | MAL VE HİZMET ALIM GİDERLERİ | 1.002.500,00 | 1.102.500,00 | 1.212.500,00 |
| 46 | 35 | 26 | 10 | | | | BİLGİ İŞLEM MÜDÜRLÜĞÜ | 699.000,00 | 727.100,00 | 757.700,00 |
| 46 | 35 | 26 | 10 | 01 | | | GENEL KAMU HİZMETLERİ | 699.000,00 | 727.100,00 | 757.700,00 |
| 46 | 35 | 26 | 10 | 01 | 05 | | Mahalli İdareler | 699.000,00 | 727.100,00 | 757.700,00 |
| 46 | 35 | 26 | 10 | 01 | 05 | 01 | PERSONEL GİDERLERİ | 221.500,00 | 229.600,00 | 236.200,00 |
| 46 | 35 | 26 | 10 | 01 | 05 | 02 | SOSYAL GÜVENLİK KURUMLARINA DEVLET PRİMİ GİDERLERİ | 32.000,00 | 34.000,00 | 36.000,00 |
| 46 | 35 | 26 | 10 | 01 | 05 | 03 | MAL VE HİZMET ALIM GİDERLERİ | 350.500,00 | 363.500,00 | 378.500,00 |
| 46 | 35 | 26 | 10 | 01 | 05 | 06 | SERMAYE GİDERLERİ | 95.000,00 | 100.000,00 | 107.000,00 |
| 46 | 35 | 26 | 18 | | | | YAZI İŞLERİ MÜDÜRLÜĞÜ | 295.200,00 | 306.700,00 | 319.750,00 |
| 46 | 35 | 26 | 18 | 01 | | | GENEL KAMU HİZMETLERİ | 285.500,00 | 296.950,00 | 310.000,00 |
| 46 | 35 | 26 | 18 | 01 | 05 | | Mahalli İdareler | 285.500,00 | 296.950,00 | 310.000,00 |
| 46 | 35 | 26 | 18 | 01 | 05 | 01 | PERSONEL GİDERLERİ | 204.000,00 | 209.450,00 | 217.500,00 |
| 46 | 35 | 26 | 18 | 01 | 05 | 02 | SOSYAL GÜVENLİK KURUMLARINA DEVLET PRİMİ GİDERLERİ | 35.000,00 | 36.000,00 | 40.000,00 |
| 46 | 35 | 26 | 18 | 01 | 05 | 03 | MAL VE HİZMET ALIM GİDERLERİ | 46.500,00 | 51.500,00 | 52.500,00 |
| 46 | 35 | 26 | 18 | 02 | | | SAVUNMA HİZMETLERİ | 9.700,00 | 9.750,00 | 9.750,00 |
| 46 | 35 | 26 | 18 | 02 | 05 | | Mahalli İdareler | 9.700,00 | 9.750,00 | 9.750,00 |
| 46 | 35 | 26 | 18 | 02 | 05 | 03 | MAL VE HİZMET ALIM GİDERLERİ | 9.700,00 | 9.750,00 | 9.750,00 |
| 46 | 35 | 26 | 24 | | | | HUKUK İŞLERİ MÜDÜRLÜĞÜ | 278.100,00 | 296.950,00 | 310.700,00 |
| 46 | 35 | 26 | 24 | 01 | | | GENEL KAMU HİZMETLERİ | 278.100,00 | 296.950,00 | 310.700,00 |
| 46 | 35 | 26 | 24 | 01 | 05 | | Mahalli İdareler | 278.100,00 | 296.950,00 | 310.700,00 |
| 46 | 35 | 26 | 24 | 01 | 05 | 01 | PERSONEL GİDERLERİ | 164.400,00 | 176.650,00 | 184.800,00 |
| 46 | 35 | 26 | 24 | 01 | 05 | 02 | SOSYAL GÜVENLİK KURUMLARINA DEVLET PRİMİ GİDERLERİ | 23.500,00 | 26.000,00 | 27.500,00 |
| 46 | 35 | 26 | 24 | 01 | 05 | 03 | MAL VE HİZMET ALIM GİDERLERİ | 90.200,00 | 94.300,00 | 98.400,00 |
| 46 | 35 | 26 | 30 | | | | ÇEVRE KORUMA VE KONTROL MÜDÜRLÜĞÜ | 99.900,00 | 104.850,00 | 109.700,00 |
| 46 | 35 | 26 | 30 | 05 | | | ÇEVRE KORUMA HİZMETLERİ | 99.900,00 | 104.850,00 | 109.700,00 |
| 46 | 35 | 26 | 30 | 05 | 05 | | Mahalli İdareler | 99.900,00 | 104.850,00 | 109.700,00 |
| 46 | 35 | 26 | 30 | 05 | 05 | 01 | PERSONEL GİDERLERİ | 85.000,00 | 89.000,00 | 93.000,00 |
| 46 | 35 | 26 | 30 | 05 | 05 | 02 | SOSYAL GÜVENLİK KURUMLARINA DEVLET PRİMİ GİDERLERİ | 12.000,00 | 12.950,00 | 13.800,00 |
| 46 | 35 | 26 | 30 | 05 | 05 | 03 | MAL VE HİZMET ALIM GİDERLERİ | 2.900,00 | 2.900,00 | 2.900,00 |
| 46 | 35 | 26 | 31 | | | | FEN İŞLERİ MÜDÜRLÜĞÜ | 11.641.600,00 | 12.501.300,00 | 12.387.000,00 |
| 46 | 35 | 26 | 31 | 04 | | | EKONOMİK İŞLER VE HİZMETLER | 11.641.600,00 | 12.501.300,00 | 12.387.000,00 |
| 46 | 35 | 26 | 31 | 04 | 05 | | Mahalli İdareler | 11.041.600,00 | 11.301.300,00 | 11.187.000,00 |
| 46 | 35 | 26 | 31 | 04 | 05 | 01 | PERSONEL GİDERLERİ | 5.918.800,00 | 6.053.000,00 | 5.859.200,00 |
| 46 | 35 | 26 | 31 | 04 | 05 | 02 | SOSYAL GÜVENLİK KURUMLARINA DEVLET PRİMİ GİDERLERİ | 1.090.100,00 | 1.129.100,00 | 1.160.100,00 |
| 46 | 35 | 26 | 31 | 04 | 05 | 03 | MAL VE HİZMET ALIM GİDERLERİ | 1.116.700,00 | 1.145.200,00 | 1.163.700,00 |
| 46 | 35 | 26 | 31 | 04 | 05 | 06 | SERMAYE GİDERLERİ | 2.916.000,00 | 2.974.000,00 | 3.004.000,00 |
| 46 | 35 | 26 | 31 | 04 | 08 | | Bağış ve Yardımlar | 600.000,00 | 1.200.000,00 | 1.200.000,00 |
| 46 | 35 | 26 | 31 | 04 | 08 | 06 | SERMAYE GİDERLERİ | 600.000,00 | 1.200.000,00 | 1.200.000,00 |
| 46 | 35 | 26 | 35 | | | | RUHSAT VE DENETİM MÜDÜRLÜĞÜ | 183.000,00 | 190.500,00 | 199.000,00 |
| 46 | 35 | 26 | 35 | 04 | | | EKONOMİK İŞLER VE HİZMETLER | 183.000,00 | 190.500,00 | 199.000,00 |
| 46 | 35 | 26 | 35 | 04 | 05 | | Mahalli İdareler | 183.000,00 | 190.500,00 | 199.000,00 |

11

NARLIDERE BELEDİYE BAŞKANLIĞI

2017 Yılı Bütçesi (Belediye Meclisi Kesinleşen)

| MÜDÜRLÜK BAZINDA FONKSİYONEL VE EKONOMİK SINIFLANDIRMA 1.DÜZEY İCMAL CETVELİ | | | | | | | | | | 2017 | 2018 | 2019 |
|--|----|-----|----|-----|-----|-----|--|---------------|---------------|---------------|------|------|
| Kurumsal Kod | | | | FNK | Fin | EKN | AÇIKLAMA | 2017 | 2018 | 2019 | | |
| I | II | III | IV | I | I | I | | | | | | |
| 46 | 35 | 26 | 35 | 04 | 05 | 01 | PERSONEL GİDERLERİ | 151.000,00 | 157.000,00 | 164.000,00 | | |
| 46 | 35 | 26 | 35 | 04 | 05 | 02 | SOSYAL GÜVENLİK KURUMLARINA DEVLET PRİMİ GİDERLERİ | 23.000,00 | 24.500,00 | 26.000,00 | | |
| 46 | 35 | 26 | 35 | 04 | 05 | 03 | MAL VE HİZMET ALIM GİDERLERİ | 9.000,00 | 9.000,00 | 9.000,00 | | |
| 46 | 35 | 26 | 36 | | | | İMAR VE ŞEHİRCİLİK MÜDÜRLÜĞÜ | 2.046.000,00 | 2.160.000,00 | 2.254.000,00 | | |
| 46 | 35 | 26 | 36 | 06 | | | İSKAN VE TOPLUM REFAHI HİZMETLERİ | 2.046.000,00 | 2.160.000,00 | 2.254.000,00 | | |
| 46 | 35 | 26 | 36 | 06 | 05 | | Mahalli İdareler | 2.046.000,00 | 2.160.000,00 | 2.254.000,00 | | |
| 46 | 35 | 26 | 36 | 06 | 05 | 01 | PERSONEL GİDERLERİ | 875.000,00 | 905.000,00 | 935.000,00 | | |
| 46 | 35 | 26 | 36 | 06 | 05 | 02 | SOSYAL GÜVENLİK KURUMLARINA DEVLET PRİMİ GİDERLERİ | 115.000,00 | 119.000,00 | 123.000,00 | | |
| 46 | 35 | 26 | 36 | 06 | 05 | 03 | MAL VE HİZMET ALIM GİDERLERİ | 656.000,00 | 680.000,00 | 704.000,00 | | |
| 46 | 35 | 26 | 36 | 06 | 05 | 06 | SERMAYE GİDERLERİ | 400.000,00 | 456.000,00 | 492.000,00 | | |
| 46 | 35 | 26 | 37 | | | | KÜLTÜR VE SOSYAL İŞLER MÜDÜRLÜĞÜ | 742.550,00 | 759.900,00 | 780.400,00 | | |
| 46 | 35 | 26 | 37 | 01 | | | GENEL KAMU HİZMETLERİ | 40.000,00 | 40.200,00 | 40.500,00 | | |
| 46 | 35 | 26 | 37 | 01 | 05 | | Mahalli İdareler | 40.000,00 | 40.200,00 | 40.500,00 | | |
| 46 | 35 | 26 | 37 | 01 | 05 | 03 | MAL VE HİZMET ALIM GİDERLERİ | 40.000,00 | 40.200,00 | 40.500,00 | | |
| 46 | 35 | 26 | 37 | 08 | | | DİNLENME, KÜLTÜR VE DİN HİZMETLERİ | 702.550,00 | 719.700,00 | 739.900,00 | | |
| 46 | 35 | 26 | 37 | 08 | 05 | | Mahalli İdareler | 702.550,00 | 719.700,00 | 739.900,00 | | |
| 46 | 35 | 26 | 37 | 08 | 05 | 01 | PERSONEL GİDERLERİ | 66.500,00 | 69.500,00 | 75.500,00 | | |
| 46 | 35 | 26 | 37 | 08 | 05 | 02 | SOSYAL GÜVENLİK KURUMLARINA DEVLET PRİMİ GİDERLERİ | 7.000,00 | 7.200,00 | 7.400,00 | | |
| 46 | 35 | 26 | 37 | 08 | 05 | 03 | MAL VE HİZMET ALIM GİDERLERİ | 549.050,00 | 563.000,00 | 577.000,00 | | |
| 46 | 35 | 26 | 37 | 08 | 05 | 06 | SERMAYE GİDERLERİ | 80.000,00 | 80.000,00 | 80.000,00 | | |
| 46 | 35 | 26 | 38 | | | | PARK VE BAĞÇELER MÜDÜRLÜĞÜ | 6.239.850,00 | 6.584.350,00 | 6.796.850,00 | | |
| 46 | 35 | 26 | 38 | 08 | | | DİNLENME, KÜLTÜR VE DİN HİZMETLERİ | 6.239.850,00 | 6.584.350,00 | 6.796.850,00 | | |
| 46 | 35 | 26 | 38 | 08 | 05 | | Mahalli İdareler | 6.239.850,00 | 6.584.350,00 | 6.796.850,00 | | |
| 46 | 35 | 26 | 38 | 08 | 05 | 01 | PERSONEL GİDERLERİ | 4.453.600,00 | 4.727.600,00 | 4.883.600,00 | | |
| 46 | 35 | 26 | 38 | 08 | 05 | 02 | SOSYAL GÜVENLİK KURUMLARINA DEVLET PRİMİ GİDERLERİ | 785.100,00 | 818.100,00 | 842.100,00 | | |
| 46 | 35 | 26 | 38 | 08 | 05 | 03 | MAL VE HİZMET ALIM GİDERLERİ | 801.150,00 | 828.650,00 | 856.150,00 | | |
| 46 | 35 | 26 | 38 | 08 | 05 | 06 | SERMAYE GİDERLERİ | 200.000,00 | 210.000,00 | 215.000,00 | | |
| 46 | 35 | 26 | 39 | | | | SAĞLIK İŞLERİ MÜDÜRLÜĞÜ | 193.200,00 | 193.200,00 | 193.200,00 | | |
| 46 | 35 | 26 | 39 | 07 | | | SAĞLIK HİZMETLERİ | 193.200,00 | 193.200,00 | 193.200,00 | | |
| 46 | 35 | 26 | 39 | 07 | 05 | | Mahalli İdareler | 193.200,00 | 193.200,00 | 193.200,00 | | |
| 46 | 35 | 26 | 39 | 07 | 05 | 01 | PERSONEL GİDERLERİ | 143.000,00 | 143.000,00 | 143.000,00 | | |
| 46 | 35 | 26 | 39 | 07 | 05 | 02 | SOSYAL GÜVENLİK KURUMLARINA DEVLET PRİMİ GİDERLERİ | 16.000,00 | 16.000,00 | 16.000,00 | | |
| 46 | 35 | 26 | 39 | 07 | 05 | 03 | MAL VE HİZMET ALIM GİDERLERİ | 34.200,00 | 34.200,00 | 34.200,00 | | |
| 46 | 35 | 26 | 40 | | | | DESTEK HİZMETLERİ MÜDÜRLÜĞÜ | 311.300,00 | 323.700,00 | 337.200,00 | | |
| 46 | 35 | 26 | 40 | 01 | | | GENEL KAMU HİZMETLERİ | 311.300,00 | 323.700,00 | 337.200,00 | | |
| 46 | 35 | 26 | 40 | 01 | 05 | | Mahalli İdareler | 311.300,00 | 323.700,00 | 337.200,00 | | |
| 46 | 35 | 26 | 40 | 01 | 05 | 01 | PERSONEL GİDERLERİ | 58.000,00 | 62.000,00 | 66.000,00 | | |
| 46 | 35 | 26 | 40 | 01 | 05 | 02 | SOSYAL GÜVENLİK KURUMLARINA DEVLET PRİMİ GİDERLERİ | 8.800,00 | 9.200,00 | 9.700,00 | | |
| 46 | 35 | 26 | 40 | 01 | 05 | 03 | MAL VE HİZMET ALIM GİDERLERİ | 194.500,00 | 200.500,00 | 207.500,00 | | |
| 46 | 35 | 26 | 40 | 01 | 05 | 06 | SERMAYE GİDERLERİ | 50.000,00 | 52.000,00 | 54.000,00 | | |
| 46 | 35 | 26 | 41 | | | | TEMİZLİK İŞLERİ MÜDÜRLÜĞÜ | 11.556.500,00 | 11.560.000,00 | 11.988.500,00 | | |
| 46 | 35 | 26 | 41 | 01 | | | GENEL KAMU HİZMETLERİ | 3.342.500,00 | 2.985.500,00 | 3.182.500,00 | | |
| 46 | 35 | 26 | 41 | 01 | 05 | | Mahalli İdareler | 3.342.500,00 | 2.985.500,00 | 3.182.500,00 | | |
| 46 | 35 | 26 | 41 | 01 | 05 | 03 | MAL VE HİZMET ALIM GİDERLERİ | 2.582.500,00 | 2.660.500,00 | 2.857.500,00 | | |
| 46 | 35 | 26 | 41 | 01 | 05 | 06 | SERMAYE GİDERLERİ | 760.000,00 | 325.000,00 | 325.000,00 | | |
| 46 | 35 | 26 | 41 | 05 | | | ÇEVRE KORUMA HİZMETLERİ | 8.214.000,00 | 8.574.500,00 | 8.806.000,00 | | |
| 46 | 35 | 26 | 41 | 05 | 05 | | Mahalli İdareler | 8.214.000,00 | 8.574.500,00 | 8.806.000,00 | | |
| 46 | 35 | 26 | 41 | 05 | 05 | 01 | PERSONEL GİDERLERİ | 5.201.000,00 | 5.335.000,00 | 5.350.000,00 | | |
| 46 | 35 | 26 | 41 | 05 | 05 | 02 | SOSYAL GÜVENLİK KURUMLARINA DEVLET PRİMİ GİDERLERİ | 1.116.000,00 | 1.222.500,00 | 1.329.000,00 | | |
| 46 | 35 | 26 | 41 | 05 | 05 | 03 | MAL VE HİZMET ALIM GİDERLERİ | 1.667.000,00 | 1.767.000,00 | 1.867.000,00 | | |
| 46 | 35 | 26 | 41 | 05 | 05 | 06 | SERMAYE GİDERLERİ | 230.000,00 | 250.000,00 | 260.000,00 | | |
| 46 | 35 | 26 | 42 | | | | VETERİNER İŞLERİ MÜDÜRLÜĞÜ | 289.700,00 | 303.000,00 | 312.300,00 | | |
| 46 | 35 | 26 | 42 | 04 | | | EKONOMİK İŞLER VE HİZMETLER | 289.700,00 | 303.000,00 | 312.300,00 | | |
| 46 | 35 | 26 | 42 | 04 | 05 | | Mahalli İdareler | 289.700,00 | 303.000,00 | 312.300,00 | | |
| 46 | 35 | 26 | 42 | 04 | 05 | 01 | PERSONEL GİDERLERİ | 166.200,00 | 178.000,00 | 186.000,00 | | |
| 46 | 35 | 26 | 42 | 04 | 05 | 02 | SOSYAL GÜVENLİK KURUMLARINA DEVLET PRİMİ GİDERLERİ | 22.000,00 | 23.500,00 | 24.800,00 | | |
| 46 | 35 | 26 | 42 | 04 | 05 | 03 | MAL VE HİZMET ALIM GİDERLERİ | 101.500,00 | 101.500,00 | 101.500,00 | | |
| 46 | 35 | 26 | 43 | | | | ZABITA MÜDÜRLÜĞÜ | 830.400,00 | 868.590,00 | 898.800,00 | | |
| 46 | 35 | 26 | 43 | 03 | | | KAMU DÜZENİ VE GÜVENLİK HİZMETLERİ | 830.400,00 | 868.590,00 | 898.800,00 | | |
| 46 | 35 | 26 | 43 | 03 | 05 | | Mahalli İdareler | 830.400,00 | 868.590,00 | 898.800,00 | | |
| 46 | 35 | 26 | 43 | 03 | 05 | 01 | PERSONEL GİDERLERİ | 713.000,00 | 746.000,00 | 773.000,00 | | |
| 46 | 35 | 26 | 43 | 03 | 05 | 02 | SOSYAL GÜVENLİK KURUMLARINA DEVLET PRİMİ GİDERLERİ | 97.000,00 | 101.000,00 | 104.000,00 | | |
| 46 | 35 | 26 | 43 | 03 | 05 | 03 | MAL VE HİZMET ALIM GİDERLERİ | 20.400,00 | 21.590,00 | 21.800,00 | | |
| 46 | 35 | 26 | 44 | | | | STRATEJİ GELİŞTİRME MÜDÜRLÜĞÜ | 98.000,00 | 105.500,00 | 110.000,00 | | |
| 46 | 35 | 26 | 44 | 01 | | | GENEL KAMU HİZMETLERİ | 98.000,00 | 105.500,00 | 110.000,00 | | |
| 46 | 35 | 26 | 44 | 01 | 05 | | Mahalli İdareler | 98.000,00 | 105.500,00 | 110.000,00 | | |
| 46 | 35 | 26 | 44 | 01 | 05 | 01 | PERSONEL GİDERLERİ | 83.000,00 | 89.500,00 | 93.000,00 | | |
| 46 | 35 | 26 | 44 | 01 | 05 | 02 | SOSYAL GÜVENLİK KURUMLARINA DEVLET PRİMİ GİDERLERİ | 12.000,00 | 13.000,00 | 14.000,00 | | |
| 46 | 35 | 26 | 44 | 01 | 05 | 03 | MAL VE HİZMET ALIM GİDERLERİ | 3.000,00 | 3.000,00 | 3.000,00 | | |

**FONKSİYONEL VE EKONOMİK SINIFLANDIRMA DÜZEYİNDE
2017 YILI BÜTÇE TEKLİFİ**

| | |
|--------------|-------------------------------|
| Bütçe Yılı | 2017 |
| Kurum Adı | Narlıdere Belediye Başkanlığı |
| Kurumsal Kod | 463526 |

| KOD | 01 | 02 | 03 | 04 | 05 | 06 | 07 | 08 | 09 | TOPLAM |
|--|----------------------|----------------------------------|------------------------------|-------------------|-------------------|---------------------|----------------------|---------------------|---------------------|----------------------|
| | PERSONEL GİDERLERİ | SOS. GÜV. KUR. DEVLET PRİMİ GİD. | MAL VE HİZMET ALIM GİDERLERİ | FAİZ GİDERLERİ | CARİ TRANSFERLER | SERMAYE GİDERLERİ | SERMAYE TRANSFERLERİ | BORÇ VERME | YEDEK ÖDENEKLER | |
| A Ç I K L A M A | | | | | | | | | | |
| 01 GENEL KAMU HİZMETLERİ | 2.011.900,00 | 239.800,00 | 6.048.900,00 | 300.000,00 | 722.000,00 | 915.000,00 | 250.000,00 | 1.500.000,00 | 3.260.000,00 | 15.247.600,00 |
| 02 SAVUNMA HİZMETLERİ | 0,00 | 0,00 | 9.700,00 | 0,00 | 0,00 | 0,00 | 0,00 | 0,00 | 0,00 | 9.700,00 |
| 03 KAMU DÜZENİ VE GÜVENLİK HİZMETLERİ | 713.000,00 | 97.000,00 | 1.022.900,00 | 0,00 | 0,00 | 0,00 | 0,00 | 0,00 | 0,00 | 1.832.900,00 |
| 04 EKONOMİK İŞLER VE HİZMETLER | 6.236.000,00 | 1.135.100,00 | 1.227.200,00 | 0,00 | 0,00 | 3.516.000,00 | 0,00 | 0,00 | 0,00 | 12.114.300,00 |
| 05 CEVRE KORUMA HİZMETLERİ | 5.286.000,00 | 1.128.000,00 | 1.669.900,00 | 0,00 | 0,00 | 230.000,00 | 0,00 | 0,00 | 0,00 | 8.313.900,00 |
| 06 İSKAN VE TOPLUM REFAHI HİZMETLERİ | 875.000,00 | 115.000,00 | 656.000,00 | 0,00 | 0,00 | 400.000,00 | 0,00 | 0,00 | 0,00 | 2.046.000,00 |
| 07 SAĞLIK HİZMETLERİ | 143.000,00 | 16.000,00 | 34.200,00 | 0,00 | 0,00 | 0,00 | 0,00 | 0,00 | 0,00 | 193.200,00 |
| 08 DİNLENME, KÜLTÜR VE DİN HİZMETLERİ | 4.520.100,00 | 792.100,00 | 1.350.200,00 | 0,00 | 0,00 | 280.000,00 | 0,00 | 0,00 | 0,00 | 6.942.400,00 |
| 09 EĞİTİM HİZMETLERİ | 0,00 | 0,00 | 0,00 | 0,00 | 0,00 | 0,00 | 0,00 | 0,00 | 0,00 | 0,00 |
| 10 SOSYAL GÜVENLİK VE SOSYAL YARDIM HİZMETLERİ | 0,00 | 0,00 | 0,00 | 0,00 | 0,00 | 0,00 | 0,00 | 0,00 | 0,00 | 0,00 |
| T O P L A M | 19.785.000,00 | 3.523.000,00 | 12.019.000,00 | 300.000,00 | 722.000,00 | 5.341.000,00 | 250.000,00 | 1.500.000,00 | 3.260.000,00 | 46.700.000,00 |

**FONKSİYONEL VE EKONOMİK SINIFLANDIRMA DÜZEYİNDE
İZLEYEN İKİ YILDAN 2018 YILI BÜTÇE TEKLİFİ**

| | |
|--------------|-------------------------------|
| Bütçe Yılı | 2017 |
| Kurum Adı | Narlıdere Belediye Başkanlığı |
| Kurumsal Kod | 463526 |

| KOD | 01 | 02 | 03 | 04 | 05 | 06 | 07 | 08 | 09 | TOPLAM |
|--|----------------------|----------------------------------|------------------------------|-------------------|-------------------|---------------------|----------------------|---------------------|---------------------|----------------------|
| A Ç I K L A M A | PERSONEL GİDERLERİ | SOS. GÜV. KUR. DEVLET PRİMİ GİD. | MAL VE HİZMET ALIM GİDERLERİ | FAİZ GİDERLERİ | CARİ TRANSFERLER | SERMAYE GİDERLERİ | SERMAYE TRANSFERLERİ | BORÇ VERME | YEDEK ÖDENEKLER | |
| 01 GENEL KAMU HİZMETLERİ | 2.104.200,00 | 251.360,00 | 6.332.200,00 | 310.000,00 | 753.000,00 | 487.000,00 | 260.000,00 | 1.500.000,00 | 3.290.000,00 | 15.287.760,00 |
| 02 SAVUNMA HİZMETLERİ | 0,00 | 0,00 | 9.750,00 | 0,00 | 0,00 | 0,00 | 0,00 | 0,00 | 0,00 | 9.750,00 |
| 03 KAMU DÜZENİ VE GÜVENLİK HİZMETLERİ | 746.000,00 | 101.000,00 | 1.124.090,00 | 0,00 | 0,00 | 0,00 | 0,00 | 0,00 | 0,00 | 1.971.090,00 |
| 04 EKONOMİK İŞLER VE HİZMETLER | 6.388.000,00 | 1.177.100,00 | 1.255.700,00 | 0,00 | 0,00 | 4.174.000,00 | 0,00 | 0,00 | 0,00 | 12.994.800,00 |
| 05 ÇEVRE KORUMA HİZMETLERİ | 5.424.000,00 | 1.235.450,00 | 1.769.900,00 | 0,00 | 0,00 | 250.000,00 | 0,00 | 0,00 | 0,00 | 8.679.350,00 |
| 06 İSKAN VE TOPLUM REFAHI HİZMETLERİ | 905.000,00 | 119.000,00 | 680.000,00 | 0,00 | 0,00 | 456.000,00 | 0,00 | 0,00 | 0,00 | 2.160.000,00 |
| 07 SAĞLIK HİZMETLERİ | 143.000,00 | 16.000,00 | 34.200,00 | 0,00 | 0,00 | 0,00 | 0,00 | 0,00 | 0,00 | 193.200,00 |
| 08 DİNLENME, KÜLTÜR VE DİN HİZMETLERİ | 4.797.100,00 | 825.300,00 | 1.391.650,00 | 0,00 | 0,00 | 290.000,00 | 0,00 | 0,00 | 0,00 | 7.304.050,00 |
| 09 EĞİTİM HİZMETLERİ | 0,00 | 0,00 | 0,00 | 0,00 | 0,00 | 0,00 | 0,00 | 0,00 | 0,00 | 0,00 |
| 10 SOSYAL GÜVENLİK VE SOSYAL YARDIM HİZMETLERİ | 0,00 | 0,00 | 0,00 | 0,00 | 0,00 | 0,00 | 0,00 | 0,00 | 0,00 | 0,00 |
| T O P L A M | 20.507.300,00 | 3.725.210,00 | 12.597.490,00 | 310.000,00 | 753.000,00 | 5.657.000,00 | 260.000,00 | 1.500.000,00 | 3.290.000,00 | 48.600.000,00 |

**FONKSİYONEL VE EKONOMİK SINIFLANDIRMA DÜZEYİNDE
İZLEYEN İKİ YILDAN 2019 YILI BÜTÇE TEKLİFİ**

| | |
|--------------|-------------------------------|
| Bütçe Yılı | 2017 |
| Kurum Adı | Narlıdere Belediye Başkanlığı |
| Kurumsal Kod | 463526 |

| KOD | 01 | 02 | 03 | 04 | 05 | 06 | 07 | 08 | 09 | TOPLAM |
|-----|--------------------|----------------------------------|------------------------------|-------------------|-------------------|---------------------|----------------------|---------------------|---------------------|----------------------|
| | PERSONEL GİDERLERİ | SOS. GÜV. KUR. DEVLET PRİMİ GİD. | MAL VE HİZMET ALIM GİDERLERİ | FAİZ GİDERLERİ | CARİ TRANSFERLER | SERMAYE GİDERLERİ | SERMAYE TRANSFERLERİ | BORÇ VERME | YEDEK ÖDENEKLER | |
| 01 | 2.198.350,00 | 266.000,00 | 6.643.650,00 | 320.000,00 | 777.000,00 | 496.000,00 | 270.000,00 | 1.500.000,00 | 3.310.000,00 | 15.781.000,00 |
| 02 | 0,00 | 0,00 | 9.750,00 | 0,00 | 0,00 | 0,00 | 0,00 | 0,00 | 0,00 | 9.750,00 |
| 03 | 773.000,00 | 104.000,00 | 1.234.300,00 | 0,00 | 0,00 | 0,00 | 0,00 | 0,00 | 0,00 | 2.111.300,00 |
| 04 | 6.209.200,00 | 1.210.900,00 | 1.274.200,00 | 0,00 | 0,00 | 4.204.000,00 | 0,00 | 0,00 | 0,00 | 12.898.300,00 |
| 05 | 5.443.000,00 | 1.342.800,00 | 1.869.900,00 | 0,00 | 0,00 | 260.000,00 | 0,00 | 0,00 | 0,00 | 8.915.700,00 |
| 06 | 935.000,00 | 123.000,00 | 704.000,00 | 0,00 | 0,00 | 492.000,00 | 0,00 | 0,00 | 0,00 | 2.254.000,00 |
| 07 | 143.000,00 | 16.000,00 | 34.200,00 | 0,00 | 0,00 | 0,00 | 0,00 | 0,00 | 0,00 | 193.200,00 |
| 08 | 4.959.100,00 | 849.500,00 | 1.433.150,00 | 0,00 | 0,00 | 295.000,00 | 0,00 | 0,00 | 0,00 | 7.536.750,00 |
| 09 | 0,00 | 0,00 | 0,00 | 0,00 | 0,00 | 0,00 | 0,00 | 0,00 | 0,00 | 0,00 |
| 10 | 0,00 | 0,00 | 0,00 | 0,00 | 0,00 | 0,00 | 0,00 | 0,00 | 0,00 | 0,00 |
| | TOPLAM | 3.912.200,00 | 13.203.150,00 | 320.000,00 | 777.000,00 | 5.747.000,00 | 270.000,00 | 1.500.000,00 | 3.310.000,00 | 49.700.000,00 |

NARLIDERE BELEDİYE BAŞKANLIĞI

2017 Yılı Bütçesi (Belediye Meclisi Kesinleşen)

| Kurumsal Kod | | | | | AÇIKLAMA | 2017 | 2018 | 2019 |
|--------------|----|-----|----|----|--------------------------------------|---------------|---------------|---------------|
| I | II | III | IV | I | | | | |
| 46 | | | | | BELEDİYE | 46.700.000,00 | 48.600.000,00 | 49.700.000,00 |
| 46 | 35 | | | | İZMİR | 46.700.000,00 | 48.600.000,00 | 49.700.000,00 |
| 46 | 35 | 26 | | | İZMİR NARLIDERE BELEDİYESİ | 46.700.000,00 | 48.600.000,00 | 49.700.000,00 |
| 46 | 35 | 26 | 02 | | ÖZEL KALEM MÜDÜRLÜĞÜ | 3.443.200,00 | 3.512.300,00 | 3.586.400,00 |
| 46 | 35 | 26 | 02 | 01 | GENEL KAMU HİZMETLERİ | 3.443.200,00 | 3.512.300,00 | 3.586.400,00 |
| 46 | 35 | 26 | 04 | | MALİ HİZMETLER MÜDÜRLÜĞÜ | 4.877.500,00 | 4.968.700,00 | 5.049.750,00 |
| 46 | 35 | 26 | 04 | 01 | GENEL KAMU HİZMETLERİ | 4.877.500,00 | 4.968.700,00 | 5.049.750,00 |
| 46 | 35 | 26 | 05 | | İNSAN KAYNAKLARI VE EĞİTİM MÜDÜRLÜĞÜ | 2.875.000,00 | 3.133.360,00 | 3.308.750,00 |
| 46 | 35 | 26 | 05 | 01 | GENEL KAMU HİZMETLERİ | 1.872.500,00 | 2.030.860,00 | 2.096.250,00 |
| 46 | 35 | 26 | 05 | 03 | KAMU DÜZENİ VE GÜVENLİK HİZMETLERİ | 1.002.500,00 | 1.102.500,00 | 1.212.500,00 |
| 46 | 35 | 26 | 10 | | BİLGİ İŞLEM MÜDÜRLÜĞÜ | 699.000,00 | 727.100,00 | 757.700,00 |
| 46 | 35 | 26 | 10 | 01 | GENEL KAMU HİZMETLERİ | 699.000,00 | 727.100,00 | 757.700,00 |
| 46 | 35 | 26 | 18 | | YAZI İŞLERİ MÜDÜRLÜĞÜ | 295.200,00 | 306.700,00 | 319.750,00 |
| 46 | 35 | 26 | 18 | 01 | GENEL KAMU HİZMETLERİ | 285.500,00 | 296.950,00 | 310.000,00 |
| 46 | 35 | 26 | 18 | 02 | SAVUNMA HİZMETLERİ | 9.700,00 | 9.750,00 | 9.750,00 |
| 46 | 35 | 26 | 24 | | HUKUK İŞLERİ MÜDÜRLÜĞÜ | 278.100,00 | 296.950,00 | 310.700,00 |
| 46 | 35 | 26 | 24 | 01 | GENEL KAMU HİZMETLERİ | 278.100,00 | 296.950,00 | 310.700,00 |
| 46 | 35 | 26 | 30 | | ÇEVRE KORUMA VE KONTROL MÜDÜRLÜĞÜ | 99.900,00 | 104.850,00 | 109.700,00 |
| 46 | 35 | 26 | 30 | 05 | ÇEVRE KORUMA HİZMETLERİ | 99.900,00 | 104.850,00 | 109.700,00 |
| 46 | 35 | 26 | 31 | | FEN İŞLERİ MÜDÜRLÜĞÜ | 11.641.600,00 | 12.501.300,00 | 12.387.000,00 |
| 46 | 35 | 26 | 31 | 04 | EKONOMİK İŞLER VE HİZMETLER | 11.641.600,00 | 12.501.300,00 | 12.387.000,00 |
| 46 | 35 | 26 | 35 | | RUHSAT VE DENETİM MÜDÜRLÜĞÜ | 183.000,00 | 190.500,00 | 199.000,00 |
| 46 | 35 | 26 | 35 | 04 | EKONOMİK İŞLER VE HİZMETLER | 183.000,00 | 190.500,00 | 199.000,00 |
| 46 | 35 | 26 | 36 | | İMAR VE ŞEHİRCİLİK MÜDÜRLÜĞÜ | 2.046.000,00 | 2.160.000,00 | 2.254.000,00 |
| 46 | 35 | 26 | 36 | 06 | İSKAN VE TOPLUM REFAHI HİZMETLERİ | 2.046.000,00 | 2.160.000,00 | 2.254.000,00 |
| 46 | 35 | 26 | 37 | | KÜLTÜR VE SOSYAL İŞLER MÜDÜRLÜĞÜ | 742.550,00 | 759.900,00 | 780.400,00 |
| 46 | 35 | 26 | 37 | 01 | GENEL KAMU HİZMETLERİ | 40.000,00 | 40.200,00 | 40.500,00 |
| 46 | 35 | 26 | 37 | 08 | DİNLENME, KÜLTÜR VE DİN HİZMETLERİ | 702.550,00 | 719.700,00 | 739.900,00 |
| 46 | 35 | 26 | 38 | | PARK VE BAHÇELER MÜDÜRLÜĞÜ | 6.239.850,00 | 6.584.350,00 | 6.796.850,00 |
| 46 | 35 | 26 | 38 | 08 | DİNLENME, KÜLTÜR VE DİN HİZMETLERİ | 6.239.850,00 | 6.584.350,00 | 6.796.850,00 |
| 46 | 35 | 26 | 39 | | SAĞLIK İŞLERİ MÜDÜRLÜĞÜ | 193.200,00 | 193.200,00 | 193.200,00 |
| 46 | 35 | 26 | 39 | 07 | SAĞLIK HİZMETLERİ | 193.200,00 | 193.200,00 | 193.200,00 |
| 46 | 35 | 26 | 40 | | DESTEK HİZMETLERİ MÜDÜRLÜĞÜ | 311.300,00 | 323.700,00 | 337.200,00 |
| 46 | 35 | 26 | 40 | 01 | GENEL KAMU HİZMETLERİ | 311.300,00 | 323.700,00 | 337.200,00 |
| 46 | 35 | 26 | 41 | | TEMİZLİK İŞLERİ MÜDÜRLÜĞÜ | 11.556.500,00 | 11.560.000,00 | 11.988.500,00 |
| 46 | 35 | 26 | 41 | 01 | GENEL KAMU HİZMETLERİ | 3.342.500,00 | 2.985.500,00 | 3.182.500,00 |
| 46 | 35 | 26 | 41 | 05 | ÇEVRE KORUMA HİZMETLERİ | 8.214.000,00 | 8.574.500,00 | 8.806.000,00 |
| 46 | 35 | 26 | 42 | | VETERİNER İŞLERİ MÜDÜRLÜĞÜ | 289.700,00 | 303.000,00 | 312.300,00 |
| 46 | 35 | 26 | 42 | 04 | EKONOMİK İŞLER VE HİZMETLER | 289.700,00 | 303.000,00 | 312.300,00 |
| 46 | 35 | 26 | 43 | | ZABITA MÜDÜRLÜĞÜ | 830.400,00 | 868.590,00 | 898.800,00 |
| 46 | 35 | 26 | 43 | 03 | KAMU DÜZENİ VE GÜVENLİK HİZMETLERİ | 830.400,00 | 868.590,00 | 898.800,00 |
| 46 | 35 | 26 | 44 | | STRATEJİ GELİŞTİRME MÜDÜRLÜĞÜ | 98.000,00 | 105.500,00 | 110.000,00 |
| 46 | 35 | 26 | 44 | 01 | GENEL KAMU HİZMETLERİ | 98.000,00 | 105.500,00 | 110.000,00 |

NARLIDERE BELEDİYE BAŞKANLIĞI

YILI

2017

2017 Yılı Bütçesi (Belediye Meclisi Kesinleşen)

ÇOK YILLI GİDER BÜTÇESİ

| Ekonomik Kodlama | | Açıklama | 2017 | 2018 | 2019 |
|------------------|----|--|----------------------|----------------------|----------------------|
| I | II | | | | |
| 01 | | PERSONEL GİDERLERİ | 19.785.000,00 | 20.507.300,00 | 20.660.650,00 |
| 01 | 1 | MEMURLAR | 4.709.700,00 | 4.902.000,00 | 5.107.350,00 |
| 01 | 2 | SÖZLEŞMELİ PERSONEL | 24.800,00 | 24.800,00 | 24.800,00 |
| 01 | 3 | İŞÇİLER | 14.650.500,00 | 15.164.500,00 | 15.090.500,00 |
| 01 | 4 | GEÇİCİ PERSONEL | 130.000,00 | 137.000,00 | 146.000,00 |
| 01 | 5 | DİĞER PERSONEL | 270.000,00 | 279.000,00 | 292.000,00 |
| 02 | | SOSYAL GÜVENLİK KURUMLARINA DEVLET PRİMİ GİDERLERİ | 3.523.000,00 | 3.725.210,00 | 3.912.200,00 |
| 02 | 1 | Memurlar | 659.800,00 | 690.010,00 | 724.000,00 |
| 02 | 2 | SÖZLEŞMELİ PERSONEL | 2.200,00 | 2.200,00 | 2.200,00 |
| 02 | 3 | İŞÇİLER | 2.861.000,00 | 3.033.000,00 | 3.186.000,00 |
| 03 | | MAL VE HİZMET ALIM GİDERLERİ | 12.019.000,00 | 12.597.490,00 | 13.203.150,00 |
| 03 | 2 | TÜKETİME YÖNELİK MAL VE MALZEME ALIMLARI | 3.525.500,00 | 3.649.700,00 | 3.814.000,00 |
| 03 | 3 | YOLLUKLAR | 101.500,00 | 105.600,00 | 109.700,00 |
| 03 | 4 | GÖREV GİDERLERİ | 186.900,00 | 191.090,00 | 195.300,00 |
| 03 | 5 | HİZMET ALIMLARI | 5.755.100,00 | 6.134.100,00 | 6.427.150,00 |
| 03 | 6 | TEMSİL VE TANITMA GİDERLERİ | 950.000,00 | 985.000,00 | 1.020.000,00 |
| 03 | 7 | MENKUL MAL,GAYRİMADDİ HAK ALIM, BAKIM VE ONARIM Gİ | 1.268.000,00 | 1.300.000,00 | 1.405.000,00 |
| 03 | 8 | GAYRİMENKUL MAL BAKIM VE ONARIM GİDERLERİ | 232.000,00 | 232.000,00 | 232.000,00 |
| 04 | | FAİZ GİDERLERİ | 300.000,00 | 310.000,00 | 320.000,00 |
| 04 | 2 | DİĞER İÇ BORÇ FAİZ GİDERLERİ | 300.000,00 | 310.000,00 | 320.000,00 |
| 05 | | CARİ TRANSFERLER | 722.000,00 | 753.000,00 | 777.000,00 |
| 05 | 1 | GÖREV ZARARLARI | 235.000,00 | 248.000,00 | 255.000,00 |
| 05 | 3 | KAR AMACI GÜTMİYEN KURULUŞLARA YAPILAN TRANSFERLER | 360.500,00 | 373.500,00 | 384.500,00 |
| 05 | 4 | HANE HALKINA YAPILAN TRANSFERLER | 75.500,00 | 78.500,00 | 82.500,00 |
| 05 | 8 | Gelirlerden Ayrılan Paylar | 51.000,00 | 53.000,00 | 55.000,00 |
| 06 | | SERMAYE GİDERLERİ | 5.341.000,00 | 5.657.000,00 | 5.747.000,00 |
| 06 | 1 | MAMUL MAL ALIMLARI | 1.590.000,00 | 1.760.000,00 | 1.766.000,00 |
| 06 | 2 | MENKUL SERMAYE ÜRETİM GİDERLERİ | 275.000,00 | 296.000,00 | 307.000,00 |
| 06 | 3 | GAYRİ MADDİ HAK ALIMLARI | 30.000,00 | 31.000,00 | 32.000,00 |
| 06 | 4 | GAYRİMENKUL ALIMLARI VE KAMULAŞTIRMASI | 400.000,00 | 456.000,00 | 492.000,00 |
| 06 | 5 | GAYRİMENKUL SERMAYE ÜRETİM GİDERLERİ | 2.630.000,00 | 2.697.000,00 | 2.760.000,00 |
| 06 | 7 | GAYRİMENKUL BÜYÜK ONARIM GİDERLERİ | 416.000,00 | 417.000,00 | 390.000,00 |
| 07 | | SERMAYE TRANSFERLERİ | 250.000,00 | 260.000,00 | 270.000,00 |
| 07 | 1 | YURTIÇI SERMAYE TRANSFERLERİ (Teşekküllere Yapılan | 250.000,00 | 260.000,00 | 270.000,00 |
| 08 | | BORÇ VERME | 1.500.000,00 | 1.500.000,00 | 1.500.000,00 |
| 08 | 1 | YURTIÇI BORÇ VERME | 1.500.000,00 | 1.500.000,00 | 1.500.000,00 |
| 09 | | YEDEK ÖDENEKLER | 3.260.000,00 | 3.290.000,00 | 3.310.000,00 |
| 09 | 1 | PERSONEL YEDEK ÖDENEĞİ | 800.000,00 | 830.000,00 | 850.000,00 |
| 09 | 3 | YATIRIMLARI HIZLANDIRMA ÖDENEĞİ | 300.000,00 | 300.000,00 | 300.000,00 |
| 09 | 4 | Öngörülmeyen Giderler Ödeneği | 150.000,00 | 150.000,00 | 150.000,00 |
| 09 | 5 | DEPREM GİDERLERİNİ KARŞILAMA ÖDENEĞİ | 10.000,00 | 10.000,00 | 10.000,00 |
| 09 | 6 | YEDEK ÖDENEK | 2.000.000,00 | 2.000.000,00 | 2.000.000,00 |
| TOPLAM | | | 46.700.000,00 | 48.600.000,00 | 49.700.000,00 |

17

2017 YILI FİNANSMANIN EKONOMİK SINIFLANDIRMASI
1.DÜZEY

| I | II | III | IV | FİNANSMANIN EKONOMİK SINIFLANDIRMASI | TL (+/-) |
|---|----|-----|----|--|----------|
| 1 | | | | İÇ BORÇLANMA | 0,00 TL |
| 2 | | | | DIŞ BORÇLANMA | 0,00 TL |
| 3 | | | | LİKİDİTE AMAÇLI TUTULAN NAKİT, MEVDUAT VE MENKUL KIYMETLERDEKİ DEĞİŞİKLİKLER | 0,00 TL |
| | | | | TOPLAM | 0,00 TL |

Not: Borçlanma, Önceki Yılda Nakit Devri (+), Ödemeler ve Likidite Amaçlı Tutulan (-)

Örnek-16

NARLIDERE BELEDİYE BAŞKANLIĞI

2017 Yılı Ayrıntılı Harcama Programı

Birim Adı : BELEDİYE

| EKONOMİK KODLAMA | | I. 3 AYLIK (OCAK-ŞUBAT-MART) | | II. 3 AYLIK (NİSAN-MAYIS-HAZİRAN) | | III. 3 AYLIK (TEMMUZ-AĞUSTOS- EYLÜL) | | IV. 3 AYLIK (EKİM-KASIM-ARALIK) | | TOPLAM | |
|----------------------------|---|---------------------------------|-----------|--------------------------------------|-----------|--|-----------|------------------------------------|-----------|----------------------|------------|
| I | II | Miktar | Oran | Miktar | Oran | Miktar | Oran | Miktar | Oran | Miktar | Oran |
| 01 | MEMURLAR | 1177425,00 | 25 | 1177425,00 | 25 | 1177425,00 | 25 | 1177425,00 | 25 | 4709700,00 | 100 |
| 01 | 2 SOZLEŞMELİ PERSONEL | 6200,00 | 25 | 6200,00 | 25 | 6200,00 | 25 | 6200,00 | 25 | 24800,00 | 100 |
| 01 | 3 İŞÇİLER | 3662625,00 | 25 | 3662625,00 | 25 | 3662625,00 | 25 | 3662625,00 | 25 | 14650500,00 | 100 |
| 01 | 4 GEÇİCİ PERSONEL | 32500,00 | 25 | 32500,00 | 25 | 32500,00 | 25 | 32500,00 | 25 | 130000,00 | 100 |
| 01 | 5 DİĞER PERSONEL | 67500,00 | 25 | 67500,00 | 25 | 67500,00 | 25 | 67500,00 | 25 | 270000,00 | 100 |
| 02 | 1 Memurlar | 164950,00 | 25 | 164950,00 | 25 | 164950,00 | 25 | 164950,00 | 25 | 659800,00 | 100 |
| 02 | 2 SOZLEŞMELİ PERSONEL | 550,00 | 25 | 550,00 | 25 | 550,00 | 25 | 550,00 | 25 | 2200,00 | 100 |
| 02 | 3 İŞÇİLER | 715250,00 | 25 | 715250,00 | 25 | 715250,00 | 25 | 715250,00 | 25 | 2861000,00 | 100 |
| 03 | 2 TUKETİME YÖNELİK MAL VE MALZEME ALIMLARI | 881375,00 | 25 | 881375,00 | 25 | 881375,00 | 25 | 881375,00 | 25 | 3525500,00 | 100 |
| 03 | 3 YOLLUKLAR | 25375,00 | 25 | 25375,00 | 25 | 25375,00 | 25 | 25375,00 | 25 | 101500,00 | 100 |
| 03 | 4 GÖREV GİDERLERİ | 46725,00 | 25 | 46725,00 | 25 | 46725,00 | 25 | 46725,00 | 25 | 186900,00 | 100 |
| 03 | 5 HİZMET ALIMLARI | 1438775,00 | 25 | 1438775,00 | 25 | 1438775,00 | 25 | 1438775,00 | 25 | 5755100,00 | 100 |
| 03 | 6 TEMSİL VE TANITMA GİDERLERİ | 237500,00 | 25 | 237500,00 | 25 | 237500,00 | 25 | 237500,00 | 25 | 950000,00 | 100 |
| 03 | 7 MENKUL MAL, GAYRİMADDİ HAK ALIM, BAKIM VE ONARIM Gİ | 317000,00 | 25 | 317000,00 | 25 | 317000,00 | 25 | 317000,00 | 25 | 1268000,00 | 100 |
| 03 | 8 GAYRİMENKUL MAL BAKIM VE ONARIM GİDERLERİ | 58000,00 | 25 | 58000,00 | 25 | 58000,00 | 25 | 58000,00 | 25 | 232000,00 | 100 |
| 04 | 2 DİĞER İÇ BORÇ FAİZ GİDERLERİ | 75000,00 | 25 | 75000,00 | 25 | 75000,00 | 25 | 75000,00 | 25 | 300000,00 | 100 |
| 05 | 1 GÖREV ZARARLARI | 58750,00 | 25 | 58750,00 | 25 | 58750,00 | 25 | 58750,00 | 25 | 235000,00 | 100 |
| 05 | 3 KAR AMACI GÜTMİYEN KURULUŞLARA YAPILAN TRANSFERLER | 90125,00 | 25 | 90125,00 | 25 | 90125,00 | 25 | 90125,00 | 25 | 360500,00 | 100 |
| 05 | 4 HAİNE HALKINA YAPILAN TRANSFERLER | 18875,00 | 25 | 18875,00 | 25 | 18875,00 | 25 | 18875,00 | 25 | 75500,00 | 100 |
| 05 | 8 Gelirlerden Ayrılan Pev'lar | 12750,00 | 25 | 12750,00 | 25 | 12750,00 | 25 | 12750,00 | 25 | 51000,00 | 100 |
| 06 | 1 MAMUL MAL ALIMLARI | 397500,00 | 25 | 397500,00 | 25 | 397500,00 | 25 | 397500,00 | 25 | 1590000,00 | 100 |
| 06 | 2 MENKUL SERMAYE ÜRETİM GİDERLERİ | 68750,00 | 25 | 68750,00 | 25 | 68750,00 | 25 | 68750,00 | 25 | 275000,00 | 100 |
| 06 | 3 GAYRİ MADDİ HAK ALIMLARI | 7500,00 | 25 | 7500,00 | 25 | 7500,00 | 25 | 7500,00 | 25 | 30000,00 | 100 |
| TOPLAM BÜTÇE GİDERİ | | 9.561.000,00 | 25 | 9.561.000,00 | 25 | 9.561.000,00 | 25 | 9.561.000,00 | 25 | 38.244.000,00 | 100 |

Düzenleyen Birim Yetkilisi

M. Savaş KARATAŞ
Strateji Geliştirme Müdürü

Mali Hizmetler Birim Amiri

İsmail AY
Mali Hizmetler Müdürü
Muhasebe Yetkilisi

NARLIDERE BELEDİYE BAŞKANLIĞI

2017 Yılı Ayrıntılı Harcama Programı

Birim Adı : BELEDİYE

| I | II | EKONOMİK KODLAMA | I. 3 AYLIK (OCAK-ŞUBAT-MART) | | II. 3 AYLIK (NİSAN-MAYIS-HAZİRAN) | | III. 3 AYLIK (TEMMUZ-AĞUSTOS- EYLÜL) | | IV. 3 AYLIK (EKİM-KASIM-ARALIK) | | TOPLAM | |
|---------------------|----|--|---------------------------------|------|--------------------------------------|------|--|------|------------------------------------|------|---------------|------|
| | | | Miktar | Oran | Miktar | Oran | Miktar | Oran | Miktar | Oran | Miktar | Oran |
| 06 | 4 | GAYRİMENKUL ALIMLARI VE KAMULAŞTIRMASI | 100000,00 | 25 | 100000,00 | 25 | 100000,00 | 25 | 100000,00 | 25 | 400000,00 | 100 |
| 06 | 5 | GAYRİMENKUL SERMAYE ÜRETİM GİDERLERİ | 657500,00 | 25 | 657500,00 | 25 | 657500,00 | 25 | 657500,00 | 25 | 2630000,00 | 100 |
| 06 | 7 | GAYRİMENKUL BÜYÜK ONARIM GİDERLERİ | 104000,00 | 25 | 104000,00 | 25 | 104000,00 | 25 | 104000,00 | 25 | 416000,00 | 100 |
| 07 | 1 | YURTIÇI SERMAYE TRANSFERLERİ (Teşekküllere Yapılan) | 62500,00 | 25 | 62500,00 | 25 | 62500,00 | 25 | 62500,00 | 25 | 250000,00 | 100 |
| 08 | 1 | YURTIÇI BORÇ VERME | 375000,00 | 25 | 375000,00 | 25 | 375000,00 | 25 | 375000,00 | 25 | 1500000,00 | 100 |
| 09 | 1 | PERSONEL YEDEK ÖDENEĞİ | 200000,00 | 25 | 200000,00 | 25 | 200000,00 | 25 | 200000,00 | 25 | 800000,00 | 100 |
| 09 | 3 | YATIRIMLARI HIZLANDIRMA ÖDENEĞİ | 75000,00 | 25 | 75000,00 | 25 | 75000,00 | 25 | 75000,00 | 25 | 300000,00 | 100 |
| 09 | 4 | Öngörülmemen Giderler Ödeneği | 37500,00 | 25 | 37500,00 | 25 | 37500,00 | 25 | 37500,00 | 25 | 150000,00 | 100 |
| 09 | 5 | DEPREM GİDERLERİNİ KARŞILAMA ÖDENEĞİ | 2500,00 | 25 | 2500,00 | 25 | 2500,00 | 25 | 2500,00 | 25 | 10000,00 | 100 |
| 09 | 6 | YEDEK ÖDENEK | 500000,00 | 25 | 500000,00 | 25 | 500000,00 | 25 | 500000,00 | 25 | 2000000,00 | 100 |
| TOPLAM BÜTÇE GİDERİ | | | 11.675.000,00 | 25 | 11.675.000,00 | 25 | 11.675.000,00 | 25 | 11.675.000,00 | 25 | 46.700.000,00 | 100 |

Düzenleyen Birim Yetkilisi

M. Savaş KARATAŞ
Strateji Geliştirme Müdürü

Mali Hizmetler Birim Amiri

İsmail AY
Mali Hizmetler Müdürü
Muhasebe Yetkilisi

ÖDENEK
CETVELİ
(A)
(Örnek-14)

NARLIDERE BELEDİYE BAŞKANLIĞI

YILI

2017 Yılı Bütçesi (Belediye Meclisi Kesinleşen)

2017

| A CETVELİ | | | | | | | | | | | | | | |
|------------------|----|-----|----|---|---------------------|----|-----|-------|-----------|------------------|----|--|---------------|------|
| Kurumsal Kodlama | | | | | Fonksiyonel Kodlama | | | | Fin. Kod. | Ekonomik Kodlama | | | AÇIKLAMA | 2017 |
| I | II | III | IV | V | I | II | III | IV | I | I | II | | | |
| 46 | | | | | | | | | | | | BELEDİYE | 46.700.000,00 | |
| 46 | 35 | | | | | | | | | | | İZMİR | 46.700.000,00 | |
| 46 | 35 | 26 | | | | | | | | | | İZMİR NARLIDERE BELEDİYESİ | 46.700.000,00 | |
| 46 | 35 | 26 | 02 | | | | | | | | | ÖZEL KALEM MÜDÜRLÜĞÜ | 3.443.200,00 | |
| 46 | 35 | 26 | 02 | | 01 | | | | | | | GENEL KAMU HİZMETLERİ | 3.443.200,00 | |
| 46 | 35 | 26 | 02 | | 01 | 1 | | | | | | Yasama ve Yürütme Organları, Finansal ve Mali iş | 1.682.700,00 | |
| 46 | 35 | 26 | 02 | | 01 | 1 | 1 | | | | | Yasama ve yürütme organları hizmetleri | 1.682.700,00 | |
| 46 | 35 | 26 | 02 | | 01 | 1 | 1 | 00000 | | | | Yasama ve yürütme organları hizmetleri | 1.682.700,00 | |
| 46 | 35 | 26 | 02 | | 01 | 1 | 1 | 00000 | 05 | | | Mahalli İdareler | 1.682.700,00 | |
| 46 | 35 | 26 | 02 | | 01 | 1 | 1 | 00000 | 05 | 01 | | PERSONEL GİDERLERİ | 380.500,00 | |
| 46 | 35 | 26 | 02 | | 01 | 1 | 1 | 00000 | 05 | 01 | 1 | MEMURLAR | 110.500,00 | |
| 46 | 35 | 26 | 02 | | 01 | 1 | 1 | 00000 | 05 | 01 | 5 | DİĞER PERSONEL | 270.000,00 | |
| 46 | 35 | 26 | 02 | | 01 | 1 | 1 | 00000 | 05 | 02 | | SOSYAL GÜVENLİK KURUMLARINA DEVLET PRİMİ GİDERLERİ | 16.000,00 | |
| 46 | 35 | 26 | 02 | | 01 | 1 | 1 | 00000 | 05 | 02 | 1 | Memurlar | 16.000,00 | |
| 46 | 35 | 26 | 02 | | 01 | 1 | 1 | 00000 | 05 | 03 | | MAL VE HİZMET ALIM GİDERLERİ | 1.286.200,00 | |
| 46 | 35 | 26 | 02 | | 01 | 1 | 1 | 00000 | 05 | 03 | 2 | TÜKETİME YÖNELİK MAL VE MALZEME ALIMLARI | 57.500,00 | |
| 46 | 35 | 26 | 02 | | 01 | 1 | 1 | 00000 | 05 | 03 | 3 | YOLLUKLAR | 40.000,00 | |
| 46 | 35 | 26 | 02 | | 01 | 1 | 1 | 00000 | 05 | 03 | 4 | GÖREV GİDERLERİ | 45.000,00 | |
| 46 | 35 | 26 | 02 | | 01 | 1 | 1 | 00000 | 05 | 03 | 5 | HİZMET ALIMLARI | 178.700,00 | |
| 46 | 35 | 26 | 02 | | 01 | 1 | 1 | 00000 | 05 | 03 | 6 | TEMSİL VE TANITMA GİDERLERİ | 950.000,00 | |
| 46 | 35 | 26 | 02 | | 01 | 1 | 1 | 00000 | 05 | 03 | 7 | MENKUL MAL,GAYRİMADDİ HAK ALIM, BAKIM VE ONARIM Gİ | 15.000,00 | |
| 46 | 35 | 26 | 02 | | 01 | 6 | | | | | | Genel nitelikli transferlere ilişkin hizmetler | 1.760.500,00 | |
| 46 | 35 | 26 | 02 | | 01 | 6 | 0 | | | | | Genel nitelikli transferlere ilişkin hizmetler | 1.760.500,00 | |
| 46 | 35 | 26 | 02 | | 01 | 6 | 0 | 00000 | | | | Genel nitelikli transferlere ilişkin hizmetler | 1.760.500,00 | |
| 46 | 35 | 26 | 02 | | 01 | 6 | 0 | 00000 | 05 | | | Mahalli İdareler | 1.760.500,00 | |
| 46 | 35 | 26 | 02 | | 01 | 6 | 0 | 00000 | 05 | 05 | | CARİ TRANSFERLER | 250.500,00 | |
| 46 | 35 | 26 | 02 | | 01 | 6 | 0 | 00000 | 05 | 05 | 3 | KAR AMACI GÜTMİYEN KURULUŞLARA YAPILAN TRANSFERLER | 180.000,00 | |
| 46 | 35 | 26 | 02 | | 01 | 6 | 0 | 00000 | 05 | 05 | 4 | HANE HALKINA YAPILAN TRANSFERLER | 70.500,00 | |
| 46 | 35 | 26 | 02 | | 01 | 6 | 0 | 00000 | 05 | 06 | | SERMAYE GİDERLERİ | 10.000,00 | |
| 46 | 35 | 26 | 02 | | 01 | 6 | 0 | 00000 | 05 | 06 | 1 | MAMUL MAL ALIMLARI | 10.000,00 | |
| 46 | 35 | 26 | 02 | | 01 | 6 | 0 | 00000 | 05 | 08 | | BORÇ VERME | 1.500.000,00 | |
| 46 | 35 | 26 | 02 | | 01 | 6 | 0 | 00000 | 05 | 08 | 1 | YURTİÇİ BORÇ VERME | 1.500.000,00 | |
| 46 | 35 | 26 | 04 | | | | | | | | | MALİ HİZMETLER MÜDÜRLÜĞÜ | 4.877.500,00 | |
| 46 | 35 | 26 | 04 | | 01 | | | | | | | GENEL KAMU HİZMETLERİ | 4.877.500,00 | |
| 46 | 35 | 26 | 04 | | 01 | 1 | | | | | | Yasama ve Yürütme Organları, Finansal ve Mali iş | 892.500,00 | |
| 46 | 35 | 26 | 04 | | 01 | 1 | 2 | | | | | Finansal ve mali işler ve hizmetler | 892.500,00 | |
| 46 | 35 | 26 | 04 | | 01 | 1 | 2 | 00000 | | | | Finansal ve mali işler ve hizmetler | 892.500,00 | |
| 46 | 35 | 26 | 04 | | 01 | 1 | 2 | 00000 | 05 | | | Mahalli İdareler | 892.500,00 | |
| 46 | 35 | 26 | 04 | | 01 | 1 | 2 | 00000 | 05 | 01 | | PERSONEL GİDERLERİ | 494.000,00 | |
| 46 | 35 | 26 | 04 | | 01 | 1 | 2 | 00000 | 05 | 01 | 1 | MEMURLAR | 494.000,00 | |
| 46 | 35 | 26 | 04 | | 01 | 1 | 2 | 00000 | 05 | 02 | | SOSYAL GÜVENLİK KURUMLARINA DEVLET PRİMİ GİDERLERİ | 73.000,00 | |
| 46 | 35 | 26 | 04 | | 01 | 1 | 2 | 00000 | 05 | 02 | 1 | Memurlar | 73.000,00 | |
| 46 | 35 | 26 | 04 | | 01 | 1 | 2 | 00000 | 05 | 03 | | MAL VE HİZMET ALIM GİDERLERİ | 25.500,00 | |
| 46 | 35 | 26 | 04 | | 01 | 1 | 2 | 00000 | 05 | 03 | 2 | TÜKETİME YÖNELİK MAL VE MALZEME ALIMLARI | 6.500,00 | |
| 46 | 35 | 26 | 04 | | 01 | 1 | 2 | 00000 | 05 | 03 | 3 | YOLLUKLAR | 2.000,00 | |
| 46 | 35 | 26 | 04 | | 01 | 1 | 2 | 00000 | 05 | 03 | 4 | GÖREV GİDERLERİ | 6.000,00 | |
| 46 | 35 | 26 | 04 | | 01 | 1 | 2 | 00000 | 05 | 03 | 5 | HİZMET ALIMLARI | 7.000,00 | |
| 46 | 35 | 26 | 04 | | 01 | 1 | 2 | 00000 | 05 | 03 | 7 | MENKUL MAL,GAYRİMADDİ HAK ALIM, BAKIM VE ONARIM Gİ | 4.000,00 | |
| 46 | 35 | 26 | 04 | | 01 | 1 | 2 | 00000 | 05 | 04 | | FAİZ GİDERLERİ | 300.000,00 | |
| 46 | 35 | 26 | 04 | | 01 | 1 | 2 | 00000 | 05 | 04 | 2 | DİĞER İÇ BORÇ FAİZ GİDERLERİ | 300.000,00 | |
| 46 | 35 | 26 | 04 | | 01 | 3 | | | | | | Genel Hizmetler | 154.000,00 | |
| 46 | 35 | 26 | 04 | | 01 | 3 | 9 | | | | | Diğer genel hizmetler | 154.000,00 | |
| 46 | 35 | 26 | 04 | | 01 | 3 | 9 | 00000 | | | | Diğer genel hizmetler | 154.000,00 | |
| 46 | 35 | 26 | 04 | | 01 | 3 | 9 | 00000 | 05 | | | Mahalli İdareler | 154.000,00 | |
| 46 | 35 | 26 | 04 | | 01 | 3 | 9 | 00000 | 05 | 01 | | PERSONEL GİDERLERİ | 129.000,00 | |
| 46 | 35 | 26 | 04 | | 01 | 3 | 9 | 00000 | 05 | 01 | 1 | MEMURLAR | 129.000,00 | |
| 46 | 35 | 26 | 04 | | 01 | 3 | 9 | 00000 | 05 | 02 | | SOSYAL GÜVENLİK KURUMLARINA DEVLET PRİMİ GİDERLERİ | 19.000,00 | |
| 46 | 35 | 26 | 04 | | 01 | 3 | 9 | 00000 | 05 | 02 | 1 | Memurlar | 19.000,00 | |
| 46 | 35 | 26 | 04 | | 01 | 3 | 9 | 00000 | 05 | 03 | | MAL VE HİZMET ALIM GİDERLERİ | 6.000,00 | |
| 46 | 35 | 26 | 04 | | 01 | 3 | 9 | 00000 | 05 | 03 | 2 | TÜKETİME YÖNELİK MAL VE MALZEME ALIMLARI | 3.000,00 | |
| 46 | 35 | 26 | 04 | | 01 | 3 | 9 | 00000 | 05 | 03 | 7 | MENKUL MAL,GAYRİMADDİ HAK ALIM, BAKIM VE ONARIM Gİ | 3.000,00 | |
| 46 | 35 | 26 | 04 | | 01 | 6 | | | | | | Genel nitelikli transferlere ilişkin hizmetler | 3.831.000,00 | |
| 46 | 35 | 26 | 04 | | 01 | 6 | 0 | | | | | Genel nitelikli transferlere ilişkin hizmetler | 3.831.000,00 | |
| 46 | 35 | 26 | 04 | | 01 | 6 | 0 | 00000 | | | | Genel nitelikli transferlere ilişkin hizmetler | 3.831.000,00 | |

NARLIDERE BELEDİYE BAŞKANLIĞI

YILI

2017 Yılı Bütçesi (Belediye Meclisi Kesinleşen)

2017

| A CETVELİ | | | | | | | | | | | | | | |
|------------------|----|-----|----|---|---------------------|----|-----|-------|-----------|------------------|----|---|--------------|------|
| Kurumsal Kodlama | | | | | Fonksiyonel Kodlama | | | | Fin. Kod. | Ekonomik Kodlama | | | AÇIKLAMA | 2017 |
| I | II | III | IV | V | I | II | III | IV | I | I | II | | | |
| 46 | 35 | 26 | 04 | | 01 | 6 | 0 | 00000 | 05 | | | Mahalli İdareler | 3.831.000,00 | |
| 46 | 35 | 26 | 04 | | 01 | 6 | 0 | 00000 | 05 | 05 | | CARİ TRANSFERLER | 321.000,00 | |
| 46 | 35 | 26 | 04 | | 01 | 6 | 0 | 00000 | 05 | 05 | 1 | GÖREV ZARARLARI | 85.000,00 | |
| 46 | 35 | 26 | 04 | | 01 | 6 | 0 | 00000 | 05 | 05 | 3 | KAR AMACI GÜTMİYEN KURULUŞLARA YAPILAN TRANSFERLER | 180.000,00 | |
| 46 | 35 | 26 | 04 | | 01 | 6 | 0 | 00000 | 05 | 05 | 4 | HANE HALKINA YAPILAN TRANSFERLER | 5.000,00 | |
| 46 | 35 | 26 | 04 | | 01 | 6 | 0 | 00000 | 05 | 05 | 8 | Gelirlerden Ayrılan Paylar | 51.000,00 | |
| 46 | 35 | 26 | 04 | | 01 | 6 | 0 | 00000 | 05 | 07 | | SERMAYE TRANSFERLERİ | 250.000,00 | |
| 46 | 35 | 26 | 04 | | 01 | 6 | 0 | 00000 | 05 | 07 | 1 | YURTİÇİ SERMAYE TRANSFERLERİ (Teşekküllere Yapılan) | 250.000,00 | |
| 46 | 35 | 26 | 04 | | 01 | 6 | 0 | 00000 | 05 | 09 | | YEDEK ÖDENEKLER | 3.260.000,00 | |
| 46 | 35 | 26 | 04 | | 01 | 6 | 0 | 00000 | 05 | 09 | 1 | PERSONEL YEDEK ÖDENEĞİ | 800.000,00 | |
| 46 | 35 | 26 | 04 | | 01 | 6 | 0 | 00000 | 05 | 09 | 3 | YATIRIMLARI HIZLANDIRMA ÖDENEĞİ | 300.000,00 | |
| 46 | 35 | 26 | 04 | | 01 | 6 | 0 | 00000 | 05 | 09 | 4 | Öngörülmeyen Giderler Ödeneği | 150.000,00 | |
| 46 | 35 | 26 | 04 | | 01 | 6 | 0 | 00000 | 05 | 09 | 5 | DEPREM GİDERLERİNİ KARŞILAMA ÖDENEĞİ | 10.000,00 | |
| 46 | 35 | 26 | 04 | | 01 | 6 | 0 | 00000 | 05 | 09 | 6 | YEDEK ÖDENEK | 2.000.000,00 | |
| 46 | 35 | 26 | 05 | | | | | | | | | İNSAN KAYNAKLARI VE EĞİTİM MÜDÜRLÜĞÜ | 2.875.000,00 | |
| 46 | 35 | 26 | 05 | | 01 | | | | | | | GENEL KAMU HİZMETLERİ | 1.872.500,00 | |
| 46 | 35 | 26 | 05 | | 01 | 3 | | | | | | Genel Hizmetler | 1.722.000,00 | |
| 46 | 35 | 26 | 05 | | 01 | 3 | 1 | | | | | Genel personel hizmetleri | 520.000,00 | |
| 46 | 35 | 26 | 05 | | 01 | 3 | 1 | 00000 | | | | Genel personel hizmetleri | 520.000,00 | |
| 46 | 35 | 26 | 05 | | 01 | 3 | 1 | 00000 | 05 | | | Mahalli İdareler | 520.000,00 | |
| 46 | 35 | 26 | 05 | | 01 | 3 | 1 | 00000 | 05 | 01 | | PERSONEL GİDERLERİ | 277.500,00 | |
| 46 | 35 | 26 | 05 | | 01 | 3 | 1 | 00000 | 05 | 01 | 1 | MEMURLAR | 144.500,00 | |
| 46 | 35 | 26 | 05 | | 01 | 3 | 1 | 00000 | 05 | 01 | 3 | İŞÇİLER | 3.000,00 | |
| 46 | 35 | 26 | 05 | | 01 | 3 | 1 | 00000 | 05 | 01 | 4 | GEÇİCİ PERSONEL | 130.000,00 | |
| 46 | 35 | 26 | 05 | | 01 | 3 | 1 | 00000 | 05 | 02 | | SOSYAL GÜVENLİK KURUMLARINA DEVLET PRİMİ GİDERLERİ | 20.500,00 | |
| 46 | 35 | 26 | 05 | | 01 | 3 | 1 | 00000 | 05 | 02 | 1 | Memurlar | 19.500,00 | |
| 46 | 35 | 26 | 05 | | 01 | 3 | 1 | 00000 | 05 | 02 | 3 | İŞÇİLER | 1.000,00 | |
| 46 | 35 | 26 | 05 | | 01 | 3 | 1 | 00000 | 05 | 03 | | MAL VE HİZMET ALIM GİDERLERİ | 222.000,00 | |
| 46 | 35 | 26 | 05 | | 01 | 3 | 1 | 00000 | 05 | 03 | 2 | TÜKETİME YÖNELİK MAL VE MALZEME ALIMLARI | 152.000,00 | |
| 46 | 35 | 26 | 05 | | 01 | 3 | 1 | 00000 | 05 | 03 | 3 | YOLLUKLAR | 7.500,00 | |
| 46 | 35 | 26 | 05 | | 01 | 3 | 1 | 00000 | 05 | 03 | 4 | GÖREV GİDERLERİ | 15.000,00 | |
| 46 | 35 | 26 | 05 | | 01 | 3 | 1 | 00000 | 05 | 03 | 5 | HİZMET ALIMLARI | 44.500,00 | |
| 46 | 35 | 26 | 05 | | 01 | 3 | 1 | 00000 | 05 | 03 | 7 | MENKUL MAL,GAYRİMADDİ HAK ALIM, BAKIM VE ONARIM Gİ | 3.000,00 | |
| 46 | 35 | 26 | 05 | | 01 | 3 | 9 | | | | | Diğer genel hizmetler | 1.202.000,00 | |
| 46 | 35 | 26 | 05 | | 01 | 3 | 9 | 00000 | | | | Diğer genel hizmetler | 1.202.000,00 | |
| 46 | 35 | 26 | 05 | | 01 | 3 | 9 | 00000 | 05 | | | Mahalli İdareler | 1.202.000,00 | |
| 46 | 35 | 26 | 05 | | 01 | 3 | 9 | 00000 | 05 | 03 | | MAL VE HİZMET ALIM GİDERLERİ | 1.202.000,00 | |
| 46 | 35 | 26 | 05 | | 01 | 3 | 9 | 00000 | 05 | 03 | 5 | HİZMET ALIMLARI | 1.200.000,00 | |
| 46 | 35 | 26 | 05 | | 01 | 3 | 9 | 00000 | 05 | 03 | 7 | MENKUL MAL,GAYRİMADDİ HAK ALIM, BAKIM VE ONARIM Gİ | 2.000,00 | |
| 46 | 35 | 26 | 05 | | 01 | 6 | | | | | | Genel nitelikli transferlere ilişkin hizmetler | 150.500,00 | |
| 46 | 35 | 26 | 05 | | 01 | 6 | 0 | | | | | Genel nitelikli transferlere ilişkin hizmetler | 150.500,00 | |
| 46 | 35 | 26 | 05 | | 01 | 6 | 0 | 00000 | 05 | | | Genel nitelikli transferlere ilişkin hizmetler | 150.500,00 | |
| 46 | 35 | 26 | 05 | | 01 | 6 | 0 | 00000 | 05 | | | Mahalli İdareler | 150.500,00 | |
| 46 | 35 | 26 | 05 | | 01 | 6 | 0 | 00000 | 05 | 05 | | CARİ TRANSFERLER | 150.500,00 | |
| 46 | 35 | 26 | 05 | | 01 | 6 | 0 | 00000 | 05 | 05 | 1 | GÖREV ZARARLARI | 150.000,00 | |
| 46 | 35 | 26 | 05 | | 01 | 6 | 0 | 00000 | 05 | 05 | 3 | KAR AMACI GÜTMİYEN KURULUŞLARA YAPILAN TRANSFERLER | 500,00 | |
| 46 | 35 | 26 | 05 | | 03 | | | | | | | KAMU DÜZENİ VE GÜVENLİK HİZMETLERİ | 1.002.500,00 | |
| 46 | 35 | 26 | 05 | | 03 | 1 | | | | | | Güvenlik Hizmetleri | 1.002.500,00 | |
| 46 | 35 | 26 | 05 | | 03 | 1 | 4 | | | | | Kurumsal güvenlik hizmetleri | 1.002.500,00 | |
| 46 | 35 | 26 | 05 | | 03 | 1 | 4 | 00000 | | | | Kurumsal güvenlik hizmetleri | 1.002.500,00 | |
| 46 | 35 | 26 | 05 | | 03 | 1 | 4 | 00000 | 05 | | | Mahalli İdareler | 1.002.500,00 | |
| 46 | 35 | 26 | 05 | | 03 | 1 | 4 | 00000 | 05 | 03 | | MAL VE HİZMET ALIM GİDERLERİ | 1.002.500,00 | |
| 46 | 35 | 26 | 05 | | 03 | 1 | 4 | 00000 | 05 | 03 | 2 | TÜKETİME YÖNELİK MAL VE MALZEME ALIMLARI | 1.500,00 | |
| 46 | 35 | 26 | 05 | | 03 | 1 | 4 | 00000 | 05 | 03 | 5 | HİZMET ALIMLARI | 1.001.000,00 | |
| 46 | 35 | 26 | 10 | | | | | | | | | BİLGİ İŞLEM MÜDÜRLÜĞÜ | 699.000,00 | |
| 46 | 35 | 26 | 10 | | 01 | | | | | | | GENEL KAMU HİZMETLERİ | 699.000,00 | |
| 46 | 35 | 26 | 10 | | 01 | 3 | | | | | | Genel Hizmetler | 699.000,00 | |
| 46 | 35 | 26 | 10 | | 01 | 3 | 9 | | | | | Diğer genel hizmetler | 699.000,00 | |
| 46 | 35 | 26 | 10 | | 01 | 3 | 9 | 00000 | | | | Diğer genel hizmetler | 699.000,00 | |
| 46 | 35 | 26 | 10 | | 01 | 3 | 9 | 00000 | 05 | | | Mahalli İdareler | 699.000,00 | |
| 46 | 35 | 26 | 10 | | 01 | 3 | 9 | 00000 | 05 | 01 | | PERSONEL GİDERLERİ | 221.500,00 | |
| 46 | 35 | 26 | 10 | | 01 | 3 | 9 | 00000 | 05 | 01 | 1 | MEMURLAR | 221.500,00 | |
| 46 | 35 | 26 | 10 | | 01 | 3 | 9 | 00000 | 05 | 02 | | SOSYAL GÜVENLİK KURUMLARINA DEVLET PRİMİ GİDERLERİ | 32.000,00 | |

NARLIDERE BELEDİYE BAŞKANLIĞI

YILI

2017 Yılı Bütçesi (Belediye Meclisi Kesinleşen)

2017

| A CETVELİ | | | | | | | | | | | | | AÇIKLAMA | 2017 |
|------------------|----|-----|----|---|---------------------|----|-----|-------|-----------|------------------|----|--|------------|------|
| Kurumsal Kodlama | | | | | Fonksiyonel Kodlama | | | | Fin. Kod. | Ekonomik Kodlama | | | | |
| I | II | III | IV | V | I | II | III | IV | I | I | II | | | |
| 46 | 35 | 26 | 10 | | 01 | 3 | 9 | 00000 | 05 | 02 | 1 | Memurlar | 32.000,00 | |
| 46 | 35 | 26 | 10 | | 01 | 3 | 9 | 00000 | 05 | 03 | | MAL VE HİZMET ALIM GİDERLERİ | 350.500,00 | |
| 46 | 35 | 26 | 10 | | 01 | 3 | 9 | 00000 | 05 | 03 | 2 | TÜKETİME YÖNELİK MAL VE MALZEME ALIMLARI | 53.000,00 | |
| 46 | 35 | 26 | 10 | | 01 | 3 | 9 | 00000 | 05 | 03 | 3 | YOLLUKLAR | 500,00 | |
| 46 | 35 | 26 | 10 | | 01 | 3 | 9 | 00000 | 05 | 03 | 4 | GÖREV GİDERLERİ | 1.000,00 | |
| 46 | 35 | 26 | 10 | | 01 | 3 | 9 | 00000 | 05 | 03 | 5 | HİZMET ALIMLARI | 221.000,00 | |
| 46 | 35 | 26 | 10 | | 01 | 3 | 9 | 00000 | 05 | 03 | 7 | MENKUL MAL,GAYRİMADDİ HAK ALIM, BAKIM VE ONARIM Gİ | 75.000,00 | |
| 46 | 35 | 26 | 10 | | 01 | 3 | 9 | 00000 | 05 | 06 | | SERMAYE GİDERLERİ | 95.000,00 | |
| 46 | 35 | 26 | 10 | | 01 | 3 | 9 | 00000 | 05 | 06 | 1 | MAMUL MAL ALIMLARI | 40.000,00 | |
| 46 | 35 | 26 | 10 | | 01 | 3 | 9 | 00000 | 05 | 06 | 3 | GAYRİ MADDİ HAK ALIMLARI | 30.000,00 | |
| 46 | 35 | 26 | 10 | | 01 | 3 | 9 | 00000 | 05 | 06 | 5 | GAYRİMENKUL SERMAYE ÜRETİM GİDERLERİ | 25.000,00 | |
| 46 | 35 | 26 | 18 | | | | | | | | | YAZI İŞLERİ MÜDÜRLÜĞÜ | 295.200,00 | |
| 46 | 35 | 26 | 18 | | 01 | | | | | | | GENEL KAMU HİZMETLERİ | 285.500,00 | |
| 46 | 35 | 26 | 18 | | 01 | 3 | | | | | | Genel Hizmetler | 285.500,00 | |
| 46 | 35 | 26 | 18 | | 01 | 3 | 9 | | | | | Diğer genel hizmetler | 285.500,00 | |
| 46 | 35 | 26 | 18 | | 01 | 3 | 9 | 00000 | | | | Diğer genel hizmetler | 285.500,00 | |
| 46 | 35 | 26 | 18 | | 01 | 3 | 9 | 00000 | 05 | | | Mahalli İdareler | 285.500,00 | |
| 46 | 35 | 26 | 18 | | 01 | 3 | 9 | 00000 | 05 | 01 | | PERSONEL GİDERLERİ | 204.000,00 | |
| 46 | 35 | 26 | 18 | | 01 | 3 | 9 | 00000 | 05 | 01 | 1 | MEMURLAR | 204.000,00 | |
| 46 | 35 | 26 | 18 | | 01 | 3 | 9 | 00000 | 05 | 02 | | SOSYAL GÜVENLİK KURUMLARINA DEVLET PRİMİ GİDERLERİ | 35.000,00 | |
| 46 | 35 | 26 | 18 | | 01 | 3 | 9 | 00000 | 05 | 02 | 1 | Memurlar | 35.000,00 | |
| 46 | 35 | 26 | 18 | | 01 | 3 | 9 | 00000 | 05 | 03 | | MAL VE HİZMET ALIM GİDERLERİ | 46.500,00 | |
| 46 | 35 | 26 | 18 | | 01 | 3 | 9 | 00000 | 05 | 03 | 2 | TÜKETİME YÖNELİK MAL VE MALZEME ALIMLARI | 7.500,00 | |
| 46 | 35 | 26 | 18 | | 01 | 3 | 9 | 00000 | 05 | 03 | 3 | YOLLUKLAR | 1.000,00 | |
| 46 | 35 | 26 | 18 | | 01 | 3 | 9 | 00000 | 05 | 03 | 4 | GÖREV GİDERLERİ | 1.000,00 | |
| 46 | 35 | 26 | 18 | | 01 | 3 | 9 | 00000 | 05 | 03 | 5 | HİZMET ALIMLARI | 33.500,00 | |
| 46 | 35 | 26 | 18 | | 01 | 3 | 9 | 00000 | 05 | 03 | 7 | MENKUL MAL,GAYRİMADDİ HAK ALIM, BAKIM VE ONARIM Gİ | 3.500,00 | |
| 46 | 35 | 26 | 18 | | 02 | | | | | | | SAVUNMA HİZMETLERİ | 9.700,00 | |
| 46 | 35 | 26 | 18 | | 02 | 2 | | | | | | Sivil savunma hizmetleri | 9.700,00 | |
| 46 | 35 | 26 | 18 | | 02 | 2 | 0 | | | | | Sivil savunma hizmetleri | 9.700,00 | |
| 46 | 35 | 26 | 18 | | 02 | 2 | 0 | 00000 | | | | Sivil savunma hizmetleri | 9.700,00 | |
| 46 | 35 | 26 | 18 | | 02 | 2 | 0 | 00000 | 05 | | | Mahalli İdareler | 9.700,00 | |
| 46 | 35 | 26 | 18 | | 02 | 2 | 0 | 00000 | 05 | 03 | | MAL VE HİZMET ALIM GİDERLERİ | 9.700,00 | |
| 46 | 35 | 26 | 18 | | 02 | 2 | 0 | 00000 | 05 | 03 | 2 | TÜKETİME YÖNELİK MAL VE MALZEME ALIMLARI | 2.700,00 | |
| 46 | 35 | 26 | 18 | | 02 | 2 | 0 | 00000 | 05 | 03 | 4 | GÖREV GİDERLERİ | 2.000,00 | |
| 46 | 35 | 26 | 18 | | 02 | 2 | 0 | 00000 | 05 | 03 | 7 | MENKUL MAL,GAYRİMADDİ HAK ALIM, BAKIM VE ONARIM Gİ | 5.000,00 | |
| 46 | 35 | 26 | 24 | | | | | | | | | HUKUK İŞLERİ MÜDÜRLÜĞÜ | 278.100,00 | |
| 46 | 35 | 26 | 24 | | 01 | | | | | | | GENEL KAMU HİZMETLERİ | 278.100,00 | |
| 46 | 35 | 26 | 24 | | 01 | 3 | | | | | | Genel Hizmetler | 278.100,00 | |
| 46 | 35 | 26 | 24 | | 01 | 3 | 9 | | | | | Diğer genel hizmetler | 278.100,00 | |
| 46 | 35 | 26 | 24 | | 01 | 3 | 9 | 00000 | | | | Diğer genel hizmetler | 278.100,00 | |
| 46 | 35 | 26 | 24 | | 01 | 3 | 9 | 00000 | 05 | | | Mahalli İdareler | 278.100,00 | |
| 46 | 35 | 26 | 24 | | 01 | 3 | 9 | 00000 | 05 | 01 | | PERSONEL GİDERLERİ | 164.400,00 | |
| 46 | 35 | 26 | 24 | | 01 | 3 | 9 | 00000 | 05 | 01 | 1 | MEMURLAR | 147.400,00 | |
| 46 | 35 | 26 | 24 | | 01 | 3 | 9 | 00000 | 05 | 01 | 2 | SÖZLEŞMELİ PERSONEL | 17.000,00 | |
| 46 | 35 | 26 | 24 | | 01 | 3 | 9 | 00000 | 05 | 02 | | SOSYAL GÜVENLİK KURUMLARINA DEVLET PRİMİ GİDERLERİ | 23.500,00 | |
| 46 | 35 | 26 | 24 | | 01 | 3 | 9 | 00000 | 05 | 02 | 1 | Memurlar | 22.500,00 | |
| 46 | 35 | 26 | 24 | | 01 | 3 | 9 | 00000 | 05 | 02 | 2 | SÖZLEŞMELİ PERSONEL | 1.000,00 | |
| 46 | 35 | 26 | 24 | | 01 | 3 | 9 | 00000 | 05 | 03 | | MAL VE HİZMET ALIM GİDERLERİ | 90.200,00 | |
| 46 | 35 | 26 | 24 | | 01 | 3 | 9 | 00000 | 05 | 03 | 2 | TÜKETİME YÖNELİK MAL VE MALZEME ALIMLARI | 1.500,00 | |
| 46 | 35 | 26 | 24 | | 01 | 3 | 9 | 00000 | 05 | 03 | 3 | YOLLUKLAR | 2.000,00 | |
| 46 | 35 | 26 | 24 | | 01 | 3 | 9 | 00000 | 05 | 03 | 4 | GÖREV GİDERLERİ | 60.000,00 | |
| 46 | 35 | 26 | 24 | | 01 | 3 | 9 | 00000 | 05 | 03 | 5 | HİZMET ALIMLARI | 26.200,00 | |
| 46 | 35 | 26 | 24 | | 01 | 3 | 9 | 00000 | 05 | 03 | 7 | MENKUL MAL,GAYRİMADDİ HAK ALIM, BAKIM VE ONARIM Gİ | 500,00 | |
| 46 | 35 | 26 | 30 | | | | | | | | | ÇEVRE KORUMA VE KONTROL MÜDÜRLÜĞÜ | 99.900,00 | |
| 46 | 35 | 26 | 30 | | 05 | | | | | | | ÇEVRE KORUMA HİZMETLERİ | 99.900,00 | |
| 46 | 35 | 26 | 30 | | 05 | 3 | | | | | | Kirliliğin Azaltılması Hizmetleri | 99.900,00 | |
| 46 | 35 | 26 | 30 | | 05 | 3 | 0 | | | | | Kirliliğin Azaltılması Hizmetleri | 99.900,00 | |
| 46 | 35 | 26 | 30 | | 05 | 3 | 0 | 00000 | | | | Kirliliğin Azaltılması Hizmetleri | 99.900,00 | |
| 46 | 35 | 26 | 30 | | 05 | 3 | 0 | 00000 | 05 | | | Mahalli İdareler | 99.900,00 | |
| 46 | 35 | 26 | 30 | | 05 | 3 | 0 | 00000 | 05 | 01 | | PERSONEL GİDERLERİ | 85.000,00 | |
| 46 | 35 | 26 | 30 | | 05 | 3 | 0 | 00000 | 05 | 01 | 1 | MEMURLAR | 85.000,00 | |

NARLIDERE BELEDİYE BAŞKANLIĞI

YILI

2017 Yılı Bütçesi (Belediye Meclisi Kesinleşen)

2017

| A CETVELİ | | | | | | | | | | | | | | |
|------------------|----|-----|----|---|---------------------|----|-----|-------|-----------|------------------|----|--|---------------|------|
| Kurumsal Kodlama | | | | | Fonksiyonel Kodlama | | | | Fin. Kod. | Ekonomik Kodlama | | | AÇIKLAMA | 2017 |
| I | II | III | IV | V | I | II | III | IV | I | I | II | | | |
| 46 | 35 | 26 | 30 | | 05 | 3 | 0 | 00000 | 05 | 02 | | SOSYAL GÜVENLİK KURUMLARINA DEVLET PRİMİ GİDERLERİ | 12.000,00 | |
| 46 | 35 | 26 | 30 | | 05 | 3 | 0 | 00000 | 05 | 02 | 1 | Memurlar | 12.000,00 | |
| 46 | 35 | 26 | 30 | | 05 | 3 | 0 | 00000 | 05 | 03 | | MAL VE HİZMET ALIM GİDERLERİ | 2.900,00 | |
| 46 | 35 | 26 | 30 | | 05 | 3 | 0 | 00000 | 05 | 03 | 2 | TÜKETİME YÖNELİK MAL VE MALZEME ALIMLARI | 600,00 | |
| 46 | 35 | 26 | 30 | | 05 | 3 | 0 | 00000 | 05 | 03 | 3 | YOLLUKLAR | 500,00 | |
| 46 | 35 | 26 | 30 | | 05 | 3 | 0 | 00000 | 05 | 03 | 4 | GÖREV GİDERLERİ | 1.000,00 | |
| 46 | 35 | 26 | 30 | | 05 | 3 | 0 | 00000 | 05 | 03 | 5 | HİZMET ALIMLARI | 300,00 | |
| 46 | 35 | 26 | 30 | | 05 | 3 | 0 | 00000 | 05 | 03 | 7 | MENKUL MAL,GAYRİMADDİ HAK ALIM, BAKIM VE ONARIM Gİ | 500,00 | |
| 46 | 35 | 26 | 31 | | | | | | | | | FEN İŞLERİ MÜDÜRLÜĞÜ | 11.641.600,00 | |
| 46 | 35 | 26 | 31 | | 04 | | | | | | | EKONOMİK İŞLER VE HİZMETLER | 11.641.600,00 | |
| 46 | 35 | 26 | 31 | | 04 | 5 | | | | | | Ulaştırma Hizmetleri | 11.641.600,00 | |
| 46 | 35 | 26 | 31 | | 04 | 5 | 1 | | | | | Karayolu inşaat işleri ve hizmetleri | 11.641.600,00 | |
| 46 | 35 | 26 | 31 | | 04 | 5 | 1 | 00000 | 05 | | | Karayolu inşaat işleri ve hizmetleri | 11.641.600,00 | |
| 46 | 35 | 26 | 31 | | 04 | 5 | 1 | 00000 | 05 | 01 | | Mahalli İdareler | 11.041.600,00 | |
| 46 | 35 | 26 | 31 | | 04 | 5 | 1 | 00000 | 05 | 01 | | PERSONEL GİDERLERİ | 5.918.800,00 | |
| 46 | 35 | 26 | 31 | | 04 | 5 | 1 | 00000 | 05 | 01 | 1 | MEMURLAR | 728.900,00 | |
| 46 | 35 | 26 | 31 | | 04 | 5 | 1 | 00000 | 05 | 01 | 2 | SÖZLEŞMELİ PERSONEL | 2.400,00 | |
| 46 | 35 | 26 | 31 | | 04 | 5 | 1 | 00000 | 05 | 01 | 3 | İŞÇİLER | 5.187.500,00 | |
| 46 | 35 | 26 | 31 | | 04 | 5 | 1 | 00000 | 05 | 02 | | SOSYAL GÜVENLİK KURUMLARINA DEVLET PRİMİ GİDERLERİ | 1.090.100,00 | |
| 46 | 35 | 26 | 31 | | 04 | 5 | 1 | 00000 | 05 | 02 | 1 | Memurlar | 100.000,00 | |
| 46 | 35 | 26 | 31 | | 04 | 5 | 1 | 00000 | 05 | 02 | 2 | SÖZLEŞMELİ PERSONEL | 100,00 | |
| 46 | 35 | 26 | 31 | | 04 | 5 | 1 | 00000 | 05 | 02 | 3 | İŞÇİLER | 990.000,00 | |
| 46 | 35 | 26 | 31 | | 04 | 5 | 1 | 00000 | 05 | 03 | | MAL VE HİZMET ALIM GİDERLERİ | 1.116.700,00 | |
| 46 | 35 | 26 | 31 | | 04 | 5 | 1 | 00000 | 05 | 03 | 2 | TÜKETİME YÖNELİK MAL VE MALZEME ALIMLARI | 744.700,00 | |
| 46 | 35 | 26 | 31 | | 04 | 5 | 1 | 00000 | 05 | 03 | 3 | YOLLUKLAR | 11.000,00 | |
| 46 | 35 | 26 | 31 | | 04 | 5 | 1 | 00000 | 05 | 03 | 4 | GÖREV GİDERLERİ | 15.000,00 | |
| 46 | 35 | 26 | 31 | | 04 | 5 | 1 | 00000 | 05 | 03 | 5 | HİZMET ALIMLARI | 97.000,00 | |
| 46 | 35 | 26 | 31 | | 04 | 5 | 1 | 00000 | 05 | 03 | 7 | MENKUL MAL,GAYRİMADDİ HAK ALIM, BAKIM VE ONARIM Gİ | 33.000,00 | |
| 46 | 35 | 26 | 31 | | 04 | 5 | 1 | 00000 | 05 | 03 | 8 | GAYRİMENKUL MAL BAKIM VE ONARIM GİDERLERİ | 216.000,00 | |
| 46 | 35 | 26 | 31 | | 04 | 5 | 1 | 00000 | 05 | 06 | | SERMAYE GİDERLERİ | 2.916.000,00 | |
| 46 | 35 | 26 | 31 | | 04 | 5 | 1 | 00000 | 05 | 06 | 1 | MAMUL MAL ALIMLARI | 50.000,00 | |
| 46 | 35 | 26 | 31 | | 04 | 5 | 1 | 00000 | 05 | 06 | 2 | MENKUL SERMAYE ÜRETİM GİDERLERİ | 45.000,00 | |
| 46 | 35 | 26 | 31 | | 04 | 5 | 1 | 00000 | 05 | 06 | 5 | GAYRİMENKUL SERMAYE ÜRETİM GİDERLERİ | 2.405.000,00 | |
| 46 | 35 | 26 | 31 | | 04 | 5 | 1 | 00000 | 05 | 06 | 7 | GAYRİMENKUL BÜYÜK ONARIM GİDERLERİ | 416.000,00 | |
| 46 | 35 | 26 | 31 | | 04 | 5 | 1 | 00000 | 08 | | | Bağış ve Yardımlar | 600.000,00 | |
| 46 | 35 | 26 | 31 | | 04 | 5 | 1 | 00000 | 08 | 06 | | SERMAYE GİDERLERİ | 600.000,00 | |
| 46 | 35 | 26 | 31 | | 04 | 5 | 1 | 00000 | 08 | 06 | 1 | MAMUL MAL ALIMLARI | 600.000,00 | |
| 46 | 35 | 26 | 35 | | | | | | | | | RUHSAT VE DENETİM MÜDÜRLÜĞÜ | 183.000,00 | |
| 46 | 35 | 26 | 35 | | 04 | | | | | | | EKONOMİK İŞLER VE HİZMETLER | 183.000,00 | |
| 46 | 35 | 26 | 35 | | 04 | 1 | | | | | | Genel Ekonomik İşler ve Hizmetler | 183.000,00 | |
| 46 | 35 | 26 | 35 | | 04 | 1 | 1 | | | | | Genel ekonomik ve ticari işler ve hizmetler | 183.000,00 | |
| 46 | 35 | 26 | 35 | | 04 | 1 | 1 | 00000 | | | | Genel ekonomik ve ticari işler ve hizmetler | 183.000,00 | |
| 46 | 35 | 26 | 35 | | 04 | 1 | 1 | 00000 | 05 | | | Mahalli İdareler | 183.000,00 | |
| 46 | 35 | 26 | 35 | | 04 | 1 | 1 | 00000 | 05 | 01 | | PERSONEL GİDERLERİ | 151.000,00 | |
| 46 | 35 | 26 | 35 | | 04 | 1 | 1 | 00000 | 05 | 01 | 1 | MEMURLAR | 151.000,00 | |
| 46 | 35 | 26 | 35 | | 04 | 1 | 1 | 00000 | 05 | 02 | | SOSYAL GÜVENLİK KURUMLARINA DEVLET PRİMİ GİDERLERİ | 23.000,00 | |
| 46 | 35 | 26 | 35 | | 04 | 1 | 1 | 00000 | 05 | 02 | 1 | Memurlar | 23.000,00 | |
| 46 | 35 | 26 | 35 | | 04 | 1 | 1 | 00000 | 05 | 03 | | MAL VE HİZMET ALIM GİDERLERİ | 9.000,00 | |
| 46 | 35 | 26 | 35 | | 04 | 1 | 1 | 00000 | 05 | 03 | 2 | TÜKETİME YÖNELİK MAL VE MALZEME ALIMLARI | 2.000,00 | |
| 46 | 35 | 26 | 35 | | 04 | 1 | 1 | 00000 | 05 | 03 | 3 | YOLLUKLAR | 1.000,00 | |
| 46 | 35 | 26 | 35 | | 04 | 1 | 1 | 00000 | 05 | 03 | 4 | GÖREV GİDERLERİ | 4.000,00 | |
| 46 | 35 | 26 | 35 | | 04 | 1 | 1 | 00000 | 05 | 03 | 5 | HİZMET ALIMLARI | 1.000,00 | |
| 46 | 35 | 26 | 35 | | 04 | 1 | 1 | 00000 | 05 | 03 | 7 | MENKUL MAL,GAYRİMADDİ HAK ALIM, BAKIM VE ONARIM Gİ | 1.000,00 | |
| 46 | 35 | 26 | 36 | | | | | | | | | İMAR VE ŞEHİRCİLİK MÜDÜRLÜĞÜ | 2.046.000,00 | |
| 46 | 35 | 26 | 36 | | 06 | | | | | | | İSKAN VE TOPLUM REFAHI HİZMETLERİ | 2.046.000,00 | |
| 46 | 35 | 26 | 36 | | 06 | 2 | | | | | | Toplum Refahı Hizmetleri | 2.046.000,00 | |
| 46 | 35 | 26 | 36 | | 06 | 2 | 0 | | | | | Toplum Refahı Hizmetleri | 2.046.000,00 | |
| 46 | 35 | 26 | 36 | | 06 | 2 | 0 | 00000 | | | | Toplum Refahı Hizmetleri | 2.046.000,00 | |
| 46 | 35 | 26 | 36 | | 06 | 2 | 0 | 00000 | 05 | | | Mahalli İdareler | 2.046.000,00 | |
| 46 | 35 | 26 | 36 | | 06 | 2 | 0 | 00000 | 05 | 01 | | PERSONEL GİDERLERİ | 875.000,00 | |
| 46 | 35 | 26 | 36 | | 06 | 2 | 0 | 00000 | 05 | 01 | 1 | MEMURLAR | 875.000,00 | |

NARLIDERE BELEDİYE BAŞKANLIĞI

YILI

2017 Yılı Bütçesi (Belediye Meclisi Kesinleşen)

2017

| A CETVELİ | | | | | | | | | | | | | 2017 |
|------------------|----|-----|----|---|---------------------|----|-----|-------|-----------|------------------|----|--|--------------|
| Kurumsal Kodlama | | | | | Fonksiyonel Kodlama | | | | Fin. Kod. | Ekonomik Kodlama | | AÇIKLAMA | |
| I | II | III | IV | V | I | II | III | IV | I | I | II | | |
| 46 | 35 | 26 | 36 | | 06 | 2 | 0 | 00000 | 05 | 02 | | SOSYAL GÜVENLİK KURUMLARINA DEVLET PRİMİ GİDERLERİ | 115.000,00 |
| 46 | 35 | 26 | 36 | | 06 | 2 | 0 | 00000 | 05 | 02 | 1 | Memurlar | 115.000,00 |
| 46 | 35 | 26 | 36 | | 06 | 2 | 0 | 00000 | 05 | 03 | | MAL VE HİZMET ALIM GİDERLERİ | 656.000,00 |
| 46 | 35 | 26 | 36 | | 06 | 2 | 0 | 00000 | 05 | 03 | 2 | TÜKETİME YÖNELİK MAL VE MALZEME ALIMLARI | 7.000,00 |
| 46 | 35 | 26 | 36 | | 06 | 2 | 0 | 00000 | 05 | 03 | 3 | YOLLUKLAR | 24.000,00 |
| 46 | 35 | 26 | 36 | | 06 | 2 | 0 | 00000 | 05 | 03 | 4 | GÖREV GİDERLERİ | 12.000,00 |
| 46 | 35 | 26 | 36 | | 06 | 2 | 0 | 00000 | 05 | 03 | 5 | HİZMET ALIMLARI | 610.000,00 |
| 46 | 35 | 26 | 36 | | 06 | 2 | 0 | 00000 | 05 | 03 | 7 | MENKUL MAL,GAYRİMADDİ HAK ALIM, BAKIM VE ONARIM Gİ | 3.000,00 |
| 46 | 35 | 26 | 36 | | 06 | 2 | 0 | 00000 | 05 | 06 | | SERMAYE GİDERLERİ | 400.000,00 |
| 46 | 35 | 26 | 36 | | 06 | 2 | 0 | 00000 | 05 | 06 | 4 | GAYRİMENKUL ALIMLARI VE KAMULAŞTIRMASI | 400.000,00 |
| 46 | 35 | 26 | 37 | | | | | | | | | KÜLTÜR VE SOSYAL İŞLER MÜDÜRLÜĞÜ | 742.550,00 |
| 46 | 35 | 26 | 37 | | 01 | | | | | | | GENEL KAMU HİZMETLERİ | 40.000,00 |
| 46 | 35 | 26 | 37 | | 01 | 1 | | | | | | Yasama ve Yürütme Organları, Finansal ve Mali iş | 40.000,00 |
| 46 | 35 | 26 | 37 | | 01 | 1 | 1 | | | | | Yasama ve yürütme organları hizmetleri | 40.000,00 |
| 46 | 35 | 26 | 37 | | 01 | 1 | 1 | 00000 | | | | Yasama ve yürütme organları hizmetleri | 40.000,00 |
| 46 | 35 | 26 | 37 | | 01 | 1 | 1 | 00000 | 05 | | | Mahalli İdareler | 40.000,00 |
| 46 | 35 | 26 | 37 | | 01 | 1 | 1 | 00000 | 05 | 03 | | MAL VE HİZMET ALIM GİDERLERİ | 40.000,00 |
| 46 | 35 | 26 | 37 | | 01 | 1 | 1 | 00000 | 05 | 03 | 2 | TÜKETİME YÖNELİK MAL VE MALZEME ALIMLARI | 14.000,00 |
| 46 | 35 | 26 | 37 | | 01 | 1 | 1 | 00000 | 05 | 03 | 3 | YOLLUKLAR | 1.000,00 |
| 46 | 35 | 26 | 37 | | 01 | 1 | 1 | 00000 | 05 | 03 | 5 | HİZMET ALIMLARI | 19.000,00 |
| 46 | 35 | 26 | 37 | | 01 | 1 | 1 | 00000 | 05 | 03 | 7 | MENKUL MAL,GAYRİMADDİ HAK ALIM, BAKIM VE ONARIM Gİ | 6.000,00 |
| 46 | 35 | 26 | 37 | | 08 | | | | | | | DİNLENME, KÜLTÜR VE DİN HİZMETLERİ | 702.550,00 |
| 46 | 35 | 26 | 37 | | 08 | 1 | | | | | | Dinlenme ve Spor Hizmetleri | 8.100,00 |
| 46 | 35 | 26 | 37 | | 08 | 1 | 0 | | | | | Dinlenme ve Spor Hizmetleri | 8.100,00 |
| 46 | 35 | 26 | 37 | | 08 | 1 | 0 | 00000 | | | | Dinlenme ve Spor Hizmetleri | 8.100,00 |
| 46 | 35 | 26 | 37 | | 08 | 1 | 0 | 00000 | 05 | | | Mahalli İdareler | 8.100,00 |
| 46 | 35 | 26 | 37 | | 08 | 1 | 0 | 00000 | 05 | 03 | | MAL VE HİZMET ALIM GİDERLERİ | 8.100,00 |
| 46 | 35 | 26 | 37 | | 08 | 1 | 0 | 00000 | 05 | 03 | 2 | TÜKETİME YÖNELİK MAL VE MALZEME ALIMLARI | 3.100,00 |
| 46 | 35 | 26 | 37 | | 08 | 1 | 0 | 00000 | 05 | 03 | 8 | GAYRİMENKUL MAL BAKIM VE ONARIM GİDERLERİ | 5.000,00 |
| 46 | 35 | 26 | 37 | | 08 | 2 | | | | | | Kültür Hizmetleri | 694.450,00 |
| 46 | 35 | 26 | 37 | | 08 | 2 | 0 | | | | | Kültür Hizmetleri | 694.450,00 |
| 46 | 35 | 26 | 37 | | 08 | 2 | 0 | 00000 | | | | Kültür Hizmetleri | 694.450,00 |
| 46 | 35 | 26 | 37 | | 08 | 2 | 0 | 00000 | 05 | | | Mahalli İdareler | 694.450,00 |
| 46 | 35 | 26 | 37 | | 08 | 2 | 0 | 00000 | 05 | 01 | | PERSONEL GİDERLERİ | 66.500,00 |
| 46 | 35 | 26 | 37 | | 08 | 2 | 0 | 00000 | 05 | 01 | 1 | MEMURLAR | 66.500,00 |
| 46 | 35 | 26 | 37 | | 08 | 2 | 0 | 00000 | 05 | 02 | | SOSYAL GÜVENLİK KURUMLARINA DEVLET PRİMİ GİDERLERİ | 7.000,00 |
| 46 | 35 | 26 | 37 | | 08 | 2 | 0 | 00000 | 05 | 02 | 1 | Memurlar | 7.000,00 |
| 46 | 35 | 26 | 37 | | 08 | 2 | 0 | 00000 | 05 | 03 | | MAL VE HİZMET ALIM GİDERLERİ | 540.950,00 |
| 46 | 35 | 26 | 37 | | 08 | 2 | 0 | 00000 | 05 | 03 | 2 | TÜKETİME YÖNELİK MAL VE MALZEME ALIMLARI | 152.350,00 |
| 46 | 35 | 26 | 37 | | 08 | 2 | 0 | 00000 | 05 | 03 | 3 | YOLLUKLAR | 1.000,00 |
| 46 | 35 | 26 | 37 | | 08 | 2 | 0 | 00000 | 05 | 03 | 4 | GÖREV GİDERLERİ | 1.000,00 |
| 46 | 35 | 26 | 37 | | 08 | 2 | 0 | 00000 | 05 | 03 | 5 | HİZMET ALIMLARI | 306.100,00 |
| 46 | 35 | 26 | 37 | | 08 | 2 | 0 | 00000 | 05 | 03 | 7 | MENKUL MAL,GAYRİMADDİ HAK ALIM, BAKIM VE ONARIM Gİ | 70.500,00 |
| 46 | 35 | 26 | 37 | | 08 | 2 | 0 | 00000 | 05 | 03 | 8 | GAYRİMENKUL MAL BAKIM VE ONARIM GİDERLERİ | 10.000,00 |
| 46 | 35 | 26 | 37 | | 08 | 2 | 0 | 00000 | 05 | 06 | | SERMAYE GİDERLERİ | 80.000,00 |
| 46 | 35 | 26 | 37 | | 08 | 2 | 0 | 00000 | 05 | 06 | 1 | MAMUL MAL ALIMLARI | 80.000,00 |
| 46 | 35 | 26 | 38 | | | | | | | | | PARK VE BAHÇELER MÜDÜRLÜĞÜ | 6.239.850,00 |
| 46 | 35 | 26 | 38 | | 08 | | | | | | | DİNLENME, KÜLTÜR VE DİN HİZMETLERİ | 6.239.850,00 |
| 46 | 35 | 26 | 38 | | 08 | 1 | | | | | | Dinlenme ve Spor Hizmetleri | 6.239.850,00 |
| 46 | 35 | 26 | 38 | | 08 | 1 | 0 | | | | | Dinlenme ve Spor Hizmetleri | 6.239.850,00 |
| 46 | 35 | 26 | 38 | | 08 | 1 | 0 | 00000 | | | | Dinlenme ve Spor Hizmetleri | 6.239.850,00 |
| 46 | 35 | 26 | 38 | | 08 | 1 | 0 | 00000 | 05 | | | Mahalli İdareler | 6.239.850,00 |
| 46 | 35 | 26 | 38 | | 08 | 1 | 0 | 00000 | 05 | 01 | | PERSONEL GİDERLERİ | 4.453.600,00 |
| 46 | 35 | 26 | 38 | | 08 | 1 | 0 | 00000 | 05 | 01 | 1 | MEMURLAR | 91.200,00 |
| 46 | 35 | 26 | 38 | | 08 | 1 | 0 | 00000 | 05 | 01 | 2 | SÖZLEŞMELİ PERSONEL | 2.400,00 |
| 46 | 35 | 26 | 38 | | 08 | 1 | 0 | 00000 | 05 | 01 | 3 | İŞÇİLER | 4.360.000,00 |
| 46 | 35 | 26 | 38 | | 08 | 1 | 0 | 00000 | 05 | 02 | | SOSYAL GÜVENLİK KURUMLARINA DEVLET PRİMİ GİDERLERİ | 785.100,00 |
| 46 | 35 | 26 | 38 | | 08 | 1 | 0 | 00000 | 05 | 02 | 1 | Memurlar | 15.000,00 |
| 46 | 35 | 26 | 38 | | 08 | 1 | 0 | 00000 | 05 | 02 | 2 | SÖZLEŞMELİ PERSONEL | 100,00 |
| 46 | 35 | 26 | 38 | | 08 | 1 | 0 | 00000 | 05 | 02 | 3 | İŞÇİLER | 770.000,00 |
| 46 | 35 | 26 | 38 | | 08 | 1 | 0 | 00000 | 05 | 03 | | MAL VE HİZMET ALIM GİDERLERİ | 801.150,00 |

NARLIDERE BELEDİYE BAŞKANLIĞI

YILI

2017 Yılı Bütçesi (Belediye Meclisi Kesinleşen)

2017

| A CETVELİ | | | | | | | | | | | | | | |
|------------------|----|-----|----|---|---------------------|----|-----|-------|-----------|------------------|----|--|---------------|------|
| Kurumsal Kodlama | | | | | Fonksiyonel Kodlama | | | | Fin. Kod. | Ekonomik Kodlama | | | AÇIKLAMA | 2017 |
| I | II | III | IV | V | I | II | III | IV | I | I | II | | | |
| 46 | 35 | 26 | 38 | | 08 | 1 | 0 | 00000 | 05 | 03 | 2 | TÜKETİME YÖNELİK MAL VE MALZEME ALIMLARI | 673.150,00 | |
| 46 | 35 | 26 | 38 | | 08 | 1 | 0 | 00000 | 05 | 03 | 3 | YOLLUKLAR | 500,00 | |
| 46 | 35 | 26 | 38 | | 08 | 1 | 0 | 00000 | 05 | 03 | 4 | GÖREV GİDERLERİ | 1.000,00 | |
| 46 | 35 | 26 | 38 | | 08 | 1 | 0 | 00000 | 05 | 03 | 5 | HİZMET ALIMLARI | 97.500,00 | |
| 46 | 35 | 26 | 38 | | 08 | 1 | 0 | 00000 | 05 | 03 | 7 | MENKUL MAL,GAYRİMADDİ HAK ALIM, BAKIM VE ONARIM Gİ | 29.000,00 | |
| 46 | 35 | 26 | 38 | | 08 | 1 | 0 | 00000 | 05 | 06 | | SERMAYE GİDERLERİ | 200.000,00 | |
| 46 | 35 | 26 | 38 | | 08 | 1 | 0 | 00000 | 05 | 06 | 5 | GAYRİMENKUL SERMAYE ÜRETİM GİDERLERİ | 200.000,00 | |
| 46 | 35 | 26 | 39 | | | | | | | | | SAĞLIK İŞLERİ MÜDÜRLÜĞÜ | 193.200,00 | |
| 46 | 35 | 26 | 39 | | 07 | | | | | | | SAĞLIK HİZMETLERİ | 193.200,00 | |
| 46 | 35 | 26 | 39 | | 07 | 2 | | | | | | Ayakta Yürütülen Tedavi Hizmetleri | 193.200,00 | |
| 46 | 35 | 26 | 39 | | 07 | 2 | 1 | | | | | Genel poliklinikler | 193.200,00 | |
| 46 | 35 | 26 | 39 | | 07 | 2 | 1 | 00000 | | | | Genel poliklinikler | 193.200,00 | |
| 46 | 35 | 26 | 39 | | 07 | 2 | 1 | 00000 | 05 | | | Mahalli İdareler | 193.200,00 | |
| 46 | 35 | 26 | 39 | | 07 | 2 | 1 | 00000 | 05 | 01 | | PERSONEL GİDERLERİ | 143.000,00 | |
| 46 | 35 | 26 | 39 | | 07 | 2 | 1 | 00000 | 05 | 01 | 1 | MEMURLAR | 140.000,00 | |
| 46 | 35 | 26 | 39 | | 07 | 2 | 1 | 00000 | 05 | 01 | 2 | SÖZLEŞMELİ PERSONEL | 3.000,00 | |
| 46 | 35 | 26 | 39 | | 07 | 2 | 1 | 00000 | 05 | 02 | | SOSYAL GÜVENLİK KURUMLARINA DEVLET PRİMİ GİDERLERİ | 16.000,00 | |
| 46 | 35 | 26 | 39 | | 07 | 2 | 1 | 00000 | 05 | 02 | 1 | Memurlar | 15.000,00 | |
| 46 | 35 | 26 | 39 | | 07 | 2 | 1 | 00000 | 05 | 02 | 2 | SÖZLEŞMELİ PERSONEL | 1.000,00 | |
| 46 | 35 | 26 | 39 | | 07 | 2 | 1 | 00000 | 05 | 03 | | MAL VE HİZMET ALIM GİDERLERİ | 34.200,00 | |
| 46 | 35 | 26 | 39 | | 07 | 2 | 1 | 00000 | 05 | 03 | 2 | TÜKETİME YÖNELİK MAL VE MALZEME ALIMLARI | 8.900,00 | |
| 46 | 35 | 26 | 39 | | 07 | 2 | 1 | 00000 | 05 | 03 | 3 | YOLLUKLAR | 500,00 | |
| 46 | 35 | 26 | 39 | | 07 | 2 | 1 | 00000 | 05 | 03 | 4 | GÖREV GİDERLERİ | 1.800,00 | |
| 46 | 35 | 26 | 39 | | 07 | 2 | 1 | 00000 | 05 | 03 | 5 | HİZMET ALIMLARI | 21.500,00 | |
| 46 | 35 | 26 | 39 | | 07 | 2 | 1 | 00000 | 05 | 03 | 7 | MENKUL MAL,GAYRİMADDİ HAK ALIM, BAKIM VE ONARIM Gİ | 1.500,00 | |
| 46 | 35 | 26 | 40 | | | | | | | | | DESTEK HİZMETLERİ MÜDÜRLÜĞÜ | 311.300,00 | |
| 46 | 35 | 26 | 40 | | 01 | | | | | | | GENEL KAMU HİZMETLERİ | 311.300,00 | |
| 46 | 35 | 26 | 40 | | 01 | 3 | | | | | | Genel Hizmetler | 311.300,00 | |
| 46 | 35 | 26 | 40 | | 01 | 3 | 9 | | | | | Diğer genel hizmetler | 311.300,00 | |
| 46 | 35 | 26 | 40 | | 01 | 3 | 9 | 00000 | | | | Diğer genel hizmetler | 311.300,00 | |
| 46 | 35 | 26 | 40 | | 01 | 3 | 9 | 00000 | 05 | | | Mahalli İdareler | 311.300,00 | |
| 46 | 35 | 26 | 40 | | 01 | 3 | 9 | 00000 | 05 | 01 | | PERSONEL GİDERLERİ | 58.000,00 | |
| 46 | 35 | 26 | 40 | | 01 | 3 | 9 | 00000 | 05 | 01 | 1 | MEMURLAR | 58.000,00 | |
| 46 | 35 | 26 | 40 | | 01 | 3 | 9 | 00000 | 05 | 02 | | SOSYAL GÜVENLİK KURUMLARINA DEVLET PRİMİ GİDERLERİ | 8.800,00 | |
| 46 | 35 | 26 | 40 | | 01 | 3 | 9 | 00000 | 05 | 02 | 1 | Memurlar | 8.800,00 | |
| 46 | 35 | 26 | 40 | | 01 | 3 | 9 | 00000 | 05 | 03 | | MAL VE HİZMET ALIM GİDERLERİ | 194.500,00 | |
| 46 | 35 | 26 | 40 | | 01 | 3 | 9 | 00000 | 05 | 03 | 2 | TÜKETİME YÖNELİK MAL VE MALZEME ALIMLARI | 89.000,00 | |
| 46 | 35 | 26 | 40 | | 01 | 3 | 9 | 00000 | 05 | 03 | 3 | YOLLUKLAR | 1.000,00 | |
| 46 | 35 | 26 | 40 | | 01 | 3 | 9 | 00000 | 05 | 03 | 4 | GÖREV GİDERLERİ | 1.500,00 | |
| 46 | 35 | 26 | 40 | | 01 | 3 | 9 | 00000 | 05 | 03 | 5 | HİZMET ALIMLARI | 35.000,00 | |
| 46 | 35 | 26 | 40 | | 01 | 3 | 9 | 00000 | 05 | 03 | 7 | MENKUL MAL,GAYRİMADDİ HAK ALIM, BAKIM VE ONARIM Gİ | 68.000,00 | |
| 46 | 35 | 26 | 40 | | 01 | 3 | 9 | 00000 | 05 | 06 | | SERMAYE GİDERLERİ | 50.000,00 | |
| 46 | 35 | 26 | 40 | | 01 | 3 | 9 | 00000 | 05 | 06 | 1 | MAMUL MAL ALIMLARI | 50.000,00 | |
| 46 | 35 | 26 | 41 | | | | | | | | | TEMİZLİK İŞLERİ MÜDÜRLÜĞÜ | 11.556.500,00 | |
| 46 | 35 | 26 | 41 | | 01 | | | | | | | GENEL KAMU HİZMETLERİ | 3.342.500,00 | |
| 46 | 35 | 26 | 41 | | 01 | 3 | | | | | | Genel Hizmetler | 3.342.500,00 | |
| 46 | 35 | 26 | 41 | | 01 | 3 | 9 | | | | | Diğer genel hizmetler | 3.342.500,00 | |
| 46 | 35 | 26 | 41 | | 01 | 3 | 9 | 00000 | | | | Diğer genel hizmetler | 3.342.500,00 | |
| 46 | 35 | 26 | 41 | | 01 | 3 | 9 | 00000 | 05 | | | Mahalli İdareler | 3.342.500,00 | |
| 46 | 35 | 26 | 41 | | 01 | 3 | 9 | 00000 | 05 | 03 | | MAL VE HİZMET ALIM GİDERLERİ | 2.582.500,00 | |
| 46 | 35 | 26 | 41 | | 01 | 3 | 9 | 00000 | 05 | 03 | 2 | TÜKETİME YÖNELİK MAL VE MALZEME ALIMLARI | 1.388.500,00 | |
| 46 | 35 | 26 | 41 | | 01 | 3 | 9 | 00000 | 05 | 03 | 3 | YOLLUKLAR | 2.000,00 | |
| 46 | 35 | 26 | 41 | | 01 | 3 | 9 | 00000 | 05 | 03 | 4 | GÖREV GİDERLERİ | 13.000,00 | |
| 46 | 35 | 26 | 41 | | 01 | 3 | 9 | 00000 | 05 | 03 | 5 | HİZMET ALIMLARI | 247.000,00 | |
| 46 | 35 | 26 | 41 | | 01 | 3 | 9 | 00000 | 05 | 03 | 7 | MENKUL MAL,GAYRİMADDİ HAK ALIM, BAKIM VE ONARIM Gİ | 931.000,00 | |
| 46 | 35 | 26 | 41 | | 01 | 3 | 9 | 00000 | 05 | 03 | 8 | GAYRİMENKUL MAL BAKIM VE ONARIM GİDERLERİ | 1.000,00 | |
| 46 | 35 | 26 | 41 | | 01 | 3 | 9 | 00000 | 05 | 06 | | SERMAYE GİDERLERİ | 760.000,00 | |
| 46 | 35 | 26 | 41 | | 01 | 3 | 9 | 00000 | 05 | 06 | 1 | MAMUL MAL ALIMLARI | 760.000,00 | |
| 46 | 35 | 26 | 41 | | 05 | | | | | | | ÇEVRE KORUMA HİZMETLERİ | 8.214.000,00 | |
| 46 | 35 | 26 | 41 | | 05 | 1 | | | | | | Atık yönetimi hizmetleri | 8.214.000,00 | |
| 46 | 35 | 26 | 41 | | 05 | 1 | 0 | | | | | Atık yönetimi hizmetleri | 8.214.000,00 | |
| 46 | 35 | 26 | 41 | | 05 | 1 | 0 | 00000 | | | | Atık yönetimi hizmetleri | 8.214.000,00 | |

NARLIDERE BELEDİYE BAŞKANLIĞI

YILI

2017 Yılı Bütçesi (Belediye Meclisi Kesinleşen)

2017

| A CETVELİ | | | | | | | | | | | | | AÇIKLAMA | 2017 |
|------------------|----|-----|----|---|---------------------|----|-----|-------|-----------|------------------|----|--|--------------|------|
| Kurumsal Kodlama | | | | | Fonksiyonel Kodlama | | | | Fin. Kod. | Ekonomik Kodlama | | | | |
| I | II | III | IV | V | I | II | III | IV | I | I | II | | | |
| 46 | 35 | 26 | 41 | | 05 | 1 | 0 | 00000 | 05 | | | Mahalli İdareler | 8.214.000,00 | |
| 46 | 35 | 26 | 41 | | 05 | 1 | 0 | 00000 | 05 | 01 | | PERSONEL GİDERLERİ | 5.201.000,00 | |
| 46 | 35 | 26 | 41 | | 05 | 1 | 0 | 00000 | 05 | 01 | 1 | MEMURLAR | 101.000,00 | |
| 46 | 35 | 26 | 41 | | 05 | 1 | 0 | 00000 | 05 | 01 | 3 | İŞÇİLER | 5.100.000,00 | |
| 46 | 35 | 26 | 41 | | 05 | 1 | 0 | 00000 | 05 | 02 | | SOSYAL GÜVENLİK KURUMLARINA DEVLET PRİMİ GİDERLERİ | 1.116.000,00 | |
| 46 | 35 | 26 | 41 | | 05 | 1 | 0 | 00000 | 05 | 02 | 1 | Memurlar | 16.000,00 | |
| 46 | 35 | 26 | 41 | | 05 | 1 | 0 | 00000 | 05 | 02 | 3 | İŞÇİLER | 1.100.000,00 | |
| 46 | 35 | 26 | 41 | | 05 | 1 | 0 | 00000 | 05 | 03 | | MAL VE HİZMET ALIM GİDERLERİ | 1.667.000,00 | |
| 46 | 35 | 26 | 41 | | 05 | 1 | 0 | 00000 | 05 | 03 | 2 | TÜKETİME YÖNELİK MAL VE MALZEME ALIMLARI | 55.000,00 | |
| 46 | 35 | 26 | 41 | | 05 | 1 | 0 | 00000 | 05 | 03 | 3 | YOLLUKLAR | 3.000,00 | |
| 46 | 35 | 26 | 41 | | 05 | 1 | 0 | 00000 | 05 | 03 | 4 | GÖREV GİDERLERİ | 3.000,00 | |
| 46 | 35 | 26 | 41 | | 05 | 1 | 0 | 00000 | 05 | 03 | 5 | HİZMET ALIMLARI | 1.600.000,00 | |
| 46 | 35 | 26 | 41 | | 05 | 1 | 0 | 00000 | 05 | 03 | 7 | MENKUL MAL,GAYRİMADDİ HAK ALIM, BAKIM VE ONARIM Gİ | 6.000,00 | |
| 46 | 35 | 26 | 41 | | 05 | 1 | 0 | 00000 | 05 | 06 | | SERMAYE GİDERLERİ | 230.000,00 | |
| 46 | 35 | 26 | 41 | | 05 | 1 | 0 | 00000 | 05 | 06 | 2 | MENKUL SERMAYE ÜRETİM GİDERLERİ | 230.000,00 | |
| 46 | 35 | 26 | 42 | | 04 | | | | | | | VETERİNER İŞLERİ MÜDÜRLÜĞÜ | 289.700,00 | |
| 46 | 35 | 26 | 42 | | 04 | | | | | | | EKONOMİK İŞLER VE HİZMETLER | 289.700,00 | |
| 46 | 35 | 26 | 42 | | 04 | 2 | | | | | | Tarım, Ormancılık, Balıkçılık ve Avcılık Hizmetler | 289.700,00 | |
| 46 | 35 | 26 | 42 | | 04 | 2 | 1 | | | | | Tarım hizmetleri | 289.700,00 | |
| 46 | 35 | 26 | 42 | | 04 | 2 | 1 | 00000 | | | | Tarım hizmetleri | 289.700,00 | |
| 46 | 35 | 26 | 42 | | 04 | 2 | 1 | 00000 | 05 | | | Mahalli İdareler | 289.700,00 | |
| 46 | 35 | 26 | 42 | | 04 | 2 | 1 | 00000 | 05 | 01 | | PERSONEL GİDERLERİ | 166.200,00 | |
| 46 | 35 | 26 | 42 | | 04 | 2 | 1 | 00000 | 05 | 01 | 1 | MEMURLAR | 166.200,00 | |
| 46 | 35 | 26 | 42 | | 04 | 2 | 1 | 00000 | 05 | 02 | | SOSYAL GÜVENLİK KURUMLARINA DEVLET PRİMİ GİDERLERİ | 22.000,00 | |
| 46 | 35 | 26 | 42 | | 04 | 2 | 1 | 00000 | 05 | 02 | 1 | Memurlar | 22.000,00 | |
| 46 | 35 | 26 | 42 | | 04 | 2 | 1 | 00000 | 05 | 03 | | MAL VE HİZMET ALIM GİDERLERİ | 101.500,00 | |
| 46 | 35 | 26 | 42 | | 04 | 2 | 1 | 00000 | 05 | 03 | 2 | TÜKETİME YÖNELİK MAL VE MALZEME ALIMLARI | 88.000,00 | |
| 46 | 35 | 26 | 42 | | 04 | 2 | 1 | 00000 | 05 | 03 | 3 | YOLLUKLAR | 1.000,00 | |
| 46 | 35 | 26 | 42 | | 04 | 2 | 1 | 00000 | 05 | 03 | 4 | GÖREV GİDERLERİ | 500,00 | |
| 46 | 35 | 26 | 42 | | 04 | 2 | 1 | 00000 | 05 | 03 | 5 | HİZMET ALIMLARI | 7.000,00 | |
| 46 | 35 | 26 | 42 | | 04 | 2 | 1 | 00000 | 05 | 03 | 7 | MENKUL MAL,GAYRİMADDİ HAK ALIM, BAKIM VE ONARIM Gİ | 5.000,00 | |
| 46 | 35 | 26 | 43 | | | | | | | | | ZABITA MÜDÜRLÜĞÜ | 830.400,00 | |
| 46 | 35 | 26 | 43 | | 03 | | | | | | | KAMU DÜZENİ VE GÜVENLİK HİZMETLERİ | 830.400,00 | |
| 46 | 35 | 26 | 43 | | 03 | 9 | | | | | | Sınıflandırmaya Girmeyen Kamu Düzeni ve Güvenlik H | 830.400,00 | |
| 46 | 35 | 26 | 43 | | 03 | 9 | 9 | | | | | Sınıflandırmaya girmeyen kamu düzeni ve güvenlik h | 830.400,00 | |
| 46 | 35 | 26 | 43 | | 03 | 9 | 9 | 00000 | | | | Sınıflandırmaya girmeyen kamu düzeni ve güvenlik h | 830.400,00 | |
| 46 | 35 | 26 | 43 | | 03 | 9 | 9 | 00000 | 05 | | | Mahalli İdareler | 830.400,00 | |
| 46 | 35 | 26 | 43 | | 03 | 9 | 9 | 00000 | 05 | 01 | | PERSONEL GİDERLERİ | 713.000,00 | |
| 46 | 35 | 26 | 43 | | 03 | 9 | 9 | 00000 | 05 | 01 | 1 | MEMURLAR | 713.000,00 | |
| 46 | 35 | 26 | 43 | | 03 | 9 | 9 | 00000 | 05 | 02 | | SOSYAL GÜVENLİK KURUMLARINA DEVLET PRİMİ GİDERLERİ | 97.000,00 | |
| 46 | 35 | 26 | 43 | | 03 | 9 | 9 | 00000 | 05 | 02 | 1 | Memurlar | 97.000,00 | |
| 46 | 35 | 26 | 43 | | 03 | 9 | 9 | 00000 | 05 | 03 | | MAL VE HİZMET ALIM GİDERLERİ | 20.400,00 | |
| 46 | 35 | 26 | 43 | | 03 | 9 | 9 | 00000 | 05 | 03 | 2 | TÜKETİME YÖNELİK MAL VE MALZEME ALIMLARI | 13.500,00 | |
| 46 | 35 | 26 | 43 | | 03 | 9 | 9 | 00000 | 05 | 03 | 3 | YOLLUKLAR | 1.000,00 | |
| 46 | 35 | 26 | 43 | | 03 | 9 | 9 | 00000 | 05 | 03 | 4 | GÖREV GİDERLERİ | 2.600,00 | |
| 46 | 35 | 26 | 43 | | 03 | 9 | 9 | 00000 | 05 | 03 | 5 | HİZMET ALIMLARI | 1.300,00 | |
| 46 | 35 | 26 | 43 | | 03 | 9 | 9 | 00000 | 05 | 03 | 7 | MENKUL MAL,GAYRİMADDİ HAK ALIM, BAKIM VE ONARIM Gİ | 2.000,00 | |
| 46 | 35 | 26 | 44 | | | | | | | | | STRATEJİ GELİŞTİRME MÜDÜRLÜĞÜ | 98.000,00 | |
| 46 | 35 | 26 | 44 | | 01 | | | | | | | GENEL KAMU HİZMETLERİ | 98.000,00 | |
| 46 | 35 | 26 | 44 | | 01 | 1 | | | | | | Yasama ve Yürütme Organları, Finansal ve Mali işl | 98.000,00 | |
| 46 | 35 | 26 | 44 | | 01 | 1 | 2 | | | | | Finansal ve mali işler ve hizmetler | 98.000,00 | |
| 46 | 35 | 26 | 44 | | 01 | 1 | 2 | 00000 | | | | Finansal ve mali işler ve hizmetler | 98.000,00 | |
| 46 | 35 | 26 | 44 | | 01 | 1 | 2 | 00000 | 05 | | | Mahalli İdareler | 98.000,00 | |
| 46 | 35 | 26 | 44 | | 01 | 1 | 2 | 00000 | 05 | 01 | | PERSONEL GİDERLERİ | 83.000,00 | |
| 46 | 35 | 26 | 44 | | 01 | 1 | 2 | 00000 | 05 | 01 | 1 | MEMURLAR | 83.000,00 | |
| 46 | 35 | 26 | 44 | | 01 | 1 | 2 | 00000 | 05 | 02 | | SOSYAL GÜVENLİK KURUMLARINA DEVLET PRİMİ GİDERLERİ | 12.000,00 | |
| 46 | 35 | 26 | 44 | | 01 | 1 | 2 | 00000 | 05 | 02 | 1 | Memurlar | 12.000,00 | |
| 46 | 35 | 26 | 44 | | 01 | 1 | 2 | 00000 | 05 | 03 | | MAL VE HİZMET ALIM GİDERLERİ | 3.000,00 | |
| 46 | 35 | 26 | 44 | | 01 | 1 | 2 | 00000 | 05 | 03 | 2 | TÜKETİME YÖNELİK MAL VE MALZEME ALIMLARI | 500,00 | |
| 46 | 35 | 26 | 44 | | 01 | 1 | 2 | 00000 | 05 | 03 | 3 | YOLLUKLAR | 1.000,00 | |

NARLIDERE BELEDİYE BAŞKANLIĞI

YILI

2017 Yılı Bütçesi (Belediye Meclisi Kesinleşen)

2017

| A CETVELİ | | | | | | | | | | | | | | |
|------------------|----|-----|----|---|---------------------|----|-----|-------|-----------|------------------|----|--|----------|------|
| Kurumsal Kodlama | | | | | Fonksiyonel Kodlama | | | | Fin. Kod. | Ekonomik Kodlama | | | AÇIKLAMA | 2017 |
| I | II | III | IV | V | I | II | III | IV | I | I | II | | | |
| 46 | 35 | 26 | 44 | | 01 | 1 | 2 | 00000 | 05 | 03 | 4 | GÖREV GİDERLERİ | 500,00 | |
| 46 | 35 | 26 | 44 | | 01 | 1 | 2 | 00000 | 05 | 03 | 5 | HİZMET ALIMLARI | 500,00 | |
| 46 | 35 | 26 | 44 | | 01 | 1 | 2 | 00000 | 05 | 03 | 7 | MENKUL MAL,GAYRIMADDİ HAK ALIM, BAKIM VE ONARIM Gİ | 500,00 | |

GELİRLERİN
EKONOMİK
SINIFLANDIRMASI
CETVELİ
(B)
(Örnek-15)

NARLIDERE BELEDİYE BAŞKANLIĞI

YILI
2017

2017 Yılı Bütçesi

| Ekonomik Kodlama | | | | Açıklama | Belediye Meclisi Kesinleşen |
|------------------|----|-----|----|---|-----------------------------|
| I | II | III | IV | | |
| 01 | | | | VERGİ GELİRLERİ | 20.798.000,00 |
| 01 | 2 | | | MÜLKİYET ÜZERİNDEN ALINAN VERGİLER | 16.655.000,00 |
| 01 | 2 | 9 | | GAYRİMENKULDEN DÜZENLİ OLARAK ALINAN VERGİLER | 16.655.000,00 |
| 01 | 2 | 9 | 51 | Bina Vergisi | 12.500.000,00 |
| 01 | 2 | 9 | 52 | Arsa Vergisi | 4.000.000,00 |
| 01 | 2 | 9 | 53 | Arazi Vergisi | 5.000,00 |
| 01 | 2 | 9 | 54 | Çevre Temizlik Vergisi | 150.000,00 |
| 01 | 3 | | | DAHİLDE ALINAN MAL VE HİZMET VERGİSİ | 2.490.000,00 |
| 01 | 3 | 2 | | DAHİLDE ALINAN MAL VE HİZMET VERGİSİ | 2.080.000,00 |
| 01 | 3 | 2 | 51 | Haberleşme Vergisi | 30.000,00 |
| 01 | 3 | 2 | 52 | Elektrik ve Havagazı Tüketim Vergisi | 2.050.000,00 |
| 01 | 3 | 9 | | DAHİLDE ALINAN Diğer Mal ve Hizmet Vergileri | 410.000,00 |
| 01 | 3 | 9 | 51 | Eğlence Vergisi | 260.000,00 |
| 01 | 3 | 9 | 53 | İlan ve Reklam Vergisi | 150.000,00 |
| 01 | 6 | | | Harçlar | 1.652.000,00 |
| 01 | 6 | 9 | | Diğer Harçlar | 1.652.000,00 |
| 01 | 6 | 9 | 51 | Bina İnşaat Harcı | 750.000,00 |
| 01 | 6 | 9 | 52 | Hayvan Kesimi Muayene ve Denetleme Harcı | 1.000,00 |
| 01 | 6 | 9 | 53 | İşgal Harcı | 70.000,00 |
| 01 | 6 | 9 | 54 | İşyeri Açma İzni Harcı | 20.000,00 |
| 01 | 6 | 9 | 56 | Ölçü ve Tartı Aletleri Muayene Harcı | 1.000,00 |
| 01 | 6 | 9 | 57 | Tatil Günlerinde Çalışma Ruhsatı Harcı | 10.000,00 |
| 01 | 6 | 9 | 58 | Tellallık Harcı | 150.000,00 |
| 01 | 6 | 9 | 60 | Yapı Kullanma İzni Harcı | 150.000,00 |
| 01 | 6 | 9 | 99 | Diğer Harçlar | 500.000,00 |
| 01 | 9 | | | Başka Yerde Sınıflandırmayan Vergiler | 1.000,00 |
| 01 | 9 | 9 | | Başka Yerde Sınıflandırmayan Vergiler | 1.000,00 |
| 01 | 9 | 9 | 99 | Başka Yerde Sınıflandırmayan Diğer Vergiler | 1.000,00 |
| 03 | | | | TEŞEBBÜS VE MÜLKİYET GELİRİ | 4.548.000,00 |
| 03 | 1 | | | Mal ve Hizmet Satış Gelirleri | 4.067.000,00 |
| 03 | 1 | 1 | | Mal Satış Gelirleri | 75.000,00 |
| 03 | 1 | 1 | 01 | Şartname , Basılı Evrak, Form, Satış Gelirleri | 70.000,00 |
| 03 | 1 | 1 | 99 | Diğer Mal Satış Gelirleri | 5.000,00 |
| 03 | 1 | 2 | | Hizmet Gelirleri | 3.992.000,00 |
| 03 | 1 | 2 | 02 | Muayene, denetim ve kontrol ücretleri | 80.000,00 |
| 03 | 1 | 2 | 11 | İlan ve Reklam Gelirleri | 5.000,00 |
| 03 | 1 | 2 | 36 | Sosyal Tesis İşletme Gelirleri | 500,00 |
| 03 | 1 | 2 | 51 | Çevre ve Esaslık Hizmetlerine İlişkin Gelirler | 3.800.000,00 |
| 03 | 1 | 2 | 54 | Ekonomik Hizmetlere İlişkin Gelirler | 500,00 |
| 03 | 1 | 2 | 55 | Kültürel Hizmetlere İlişkin Gelirler | 5.000,00 |
| 03 | 1 | 2 | 56 | Sağlık Hizmetlerine İlişkin Gelirler | 500,00 |
| 03 | 1 | 2 | 57 | Sosyal Hizmetlerine İlişkin Gelirler | 500,00 |
| 03 | 1 | 2 | 99 | Diğer Hizmet Gelirleri | 100.000,00 |
| 03 | 6 | | | Kira Gelirleri | 481.000,00 |
| 03 | 6 | 1 | | Taşınmaz Kiraları | 461.000,00 |
| 03 | 6 | 1 | 03 | Sosyal Tesis Kira gelirleri | 50.000,00 |
| 03 | 6 | 1 | 04 | Spor Tesisi Kira Gelirleri | 1.000,00 |
| 03 | 6 | 1 | 05 | Kültür Amaçlı Tesis Kira gelirleri | 10.000,00 |
| 03 | 6 | 1 | 99 | Diğer Taşınmaz Kira Gelirleri | 400.000,00 |
| 03 | 6 | 2 | | Taşınır Kiraları | 20.000,00 |
| 03 | 6 | 2 | 01 | Taşınır Kira Gelirleri | 20.000,00 |
| 04 | | | | Alınan Bağış ve Yardımlar ile özel Gelirler | 700.000,00 |
| 04 | 4 | | | Kurumlardan ve Kişilerden Alınan Yardım ve Bağışla | 50.000,00 |
| 04 | 4 | 1 | | Cari | 50.000,00 |
| 04 | 4 | 1 | 02 | Kişilerden Alınan Bağış ve Yardımlar | 50.000,00 |
| 04 | 5 | | | Proje Yardımları | 650.000,00 |
| 04 | 5 | 1 | | Cari | 50.000,00 |
| 04 | 5 | 1 | 09 | Diğerlerinden Alınan Proje Yardımları | 50.000,00 |
| 04 | 5 | 2 | | Sermaye | 600.000,00 |
| 04 | 5 | 2 | 05 | Mahalli İdarelerden Alınan Proje Yardımları | 600.000,00 |
| 05 | | | | Diğer Gelirler | 16.464.000,00 |
| 05 | 1 | | | Faiz Gelirleri | 602.000,00 |
| 05 | 1 | 8 | | Vergi, Resim ve Harç Gecikme Faizleri | 600.000,00 |
| 05 | 1 | 8 | 01 | Vergi, Resim ve Harç Gecikme Faizleri | 600.000,00 |
| 05 | 1 | 9 | | Diğer Faizler | 2.000,00 |
| 05 | 1 | 9 | 01 | Kişilerden Alacaklar Faizleri | 1.000,00 |
| 05 | 1 | 9 | 99 | Diğer Faizler | 1.000,00 |
| 05 | 2 | | | Kişi ve Kurumlardan Alınan Paylar | 14.615.000,00 |
| 05 | 2 | 2 | | Vergi ve Harç Gelirlerinden Alınan Paylar | 13.560.000,00 |
| 05 | 2 | 2 | 51 | Merkezi İdare Vergi Gelirlerinden Alınan Paylar | 13.000.000,00 |
| 05 | 2 | 2 | 52 | Çevre Temizlik Vergisinden Alınan Paylar | 560.000,00 |
| 05 | 2 | 4 | | Kamu Harçlarına Katılma Payı | 1.000.000,00 |
| 05 | 2 | 4 | 53 | Yol Harcamalarına Katılma Payı | 1.000.000,00 |

34

NARLIDERE BELEDİYE BAŞKANLIĞI

YILI
2017

2017 Yılı Bütçesi

| GELİR CETVELİ | | | | | |
|------------------|----|-----|----|--|-----------------------------|
| Ekonomik Kodlama | | | | Açıklama | Belediye Meclisi Kesinleşen |
| I | II | III | IV | | |
| 05 | 2 | 8 | | Mahalli İdarelere Ait Paylar | 50.000,00 |
| 05 | 2 | 8 | 52 | Müze Giriş Ücretlerinden Alınan Paylar | 5.000,00 |
| 05 | 2 | 8 | 54 | Otopark Gelirlerinden İlçe ve İlk Kademe Belediye | 25.000,00 |
| 05 | 2 | 8 | 99 | Mahalli İdarelere Ait Diğer Paylar | 20.000,00 |
| 05 | 2 | 9 | | Diğer Paylar | 5.000,00 |
| 05 | 2 | 9 | 99 | Diğer Paylar | 5.000,00 |
| 05 | 3 | | | Para Cezaları | 1.125.000,00 |
| 05 | 3 | 2 | | İdari Para Cezaları | 500.000,00 |
| 05 | 3 | 2 | 99 | Diğer İdari Para Cezaları | 500.000,00 |
| 05 | 3 | 4 | | Vergi Cezaları | 614.000,00 |
| 05 | 3 | 4 | 01 | Vergi ve Diğer Amme Alacakları Gecikme Zamları | 1.000,00 |
| 05 | 3 | 4 | 05 | 6111 sayılı Kanun Kapsamında Geç Ödeme Zammı | 1.000,00 |
| 05 | 3 | 4 | 06 | 6111 sayılı Kanun Kapsamında TÜFE/ÜFE Tutarı | 1.000,00 |
| 05 | 3 | 4 | 07 | 6111 sayılı Kanun Kapsamında Katsayı Tutarı | 1.000,00 |
| 05 | 3 | 4 | 08 | 6552 Sayılı Kanun Geç Ödeme Zammı | 2.000,00 |
| 05 | 3 | 4 | 09 | 6552 Sayılı Kanun Kapsamında TÜFE-ÜFE Tutarı | 218.000,00 |
| 05 | 3 | 4 | 10 | 6552 Sayılı Kanun Kapsamında Katsayı Tutarı | 90.000,00 |
| 05 | 3 | 4 | 91 | Usulsüzlük Vergi Zayii ve Kaçakçılık Cezaları | 250.000,00 |
| 05 | 3 | 4 | 99 | Diğer Vergi Cezaları | 50.000,00 |
| 05 | 3 | 9 | | Diğer Para Cezaları | 11.000,00 |
| 05 | 3 | 9 | 02 | Zamanında Ödenmeyen Ücr Gel. Alınacak Gecikme zaml | 10.000,00 |
| 05 | 3 | 9 | 99 | Yukarıda Tanımlanmayan Diğer Para Cezaları | 1.000,00 |
| 05 | 9 | | | Diğer Çeşitli Gelirler | 122.000,00 |
| 05 | 9 | 1 | | Diğer Çeşitli Gelirler | 122.000,00 |
| 05 | 9 | 1 | 01 | İrat Kaydedilecek Nakdi Teminatlar | 1.000,00 |
| 05 | 9 | 1 | 03 | İrat Kaydedilecek Teminat Mektupları | 1.000,00 |
| 05 | 9 | 1 | 06 | Kişilerden Alacaklar | 20.000,00 |
| 05 | 9 | 1 | 99 | Yukarıda Tanımlanmayan Diğer Çeşitli Gelirler | 100.000,00 |
| 06 | | | | Sermaye Gelirleri | 4.303.000,00 |
| 06 | 1 | | | Taşınmaz Satış Gelirleri | 4.301.000,00 |
| 06 | 1 | 3 | | Diğer Bina Satış Gelirleri | 4.000.000,00 |
| 06 | 1 | 3 | 01 | Diğer Bina Satış Gelirleri | 4.000.000,00 |
| 06 | 1 | 5 | | Arsa Satışı | 300.000,00 |
| 06 | 1 | 5 | 01 | Arsa Satışı | 300.000,00 |
| 06 | 1 | 9 | | Diğer Taşınmaz Satış Gelirleri | 1.000,00 |
| 06 | 1 | 9 | 99 | Diğer Taşınmaz Satış Gelirleri | 1.000,00 |
| 06 | 2 | | | Taşınmaz Satış Gelirleri | 2.000,00 |
| 06 | 2 | 1 | | Taşınmaz Satış Gelirleri | 2.000,00 |
| 06 | 2 | 1 | 01 | Taşınmaz Satış Gelirleri | 2.000,00 |
| 09 | | | | Red ve İadeler (-) | -113.000,00 |
| 09 | 1 | | | Vergi gelirleri | -105.000,00 |
| 09 | 1 | 2 | | Mülkiyet Üzerinden Alınan Vergiler | -100.000,00 |
| 09 | 1 | 2 | 09 | Mülkiyet Üzerinden Alınan Diğer Vergiler | -100.000,00 |
| 09 | 1 | 6 | | Harçlar | -5.000,00 |
| 09 | 1 | 6 | 09 | Diğer Harçlar | -5.000,00 |
| 09 | 3 | | | Teşebbüs ve Mülkiyet Gelirleri | -2.000,00 |
| 09 | 3 | 1 | | Mal ve Hizmet Satış Gelirleri | -2.000,00 |
| 09 | 3 | 1 | 02 | Hizmet Satış Gelirleri | -2.000,00 |
| 09 | 5 | | | Diğer Gelirler | -6.000,00 |
| 09 | 5 | 2 | | Kişî ve Kurumlardan Alınan Paylar | -5.000,00 |
| 09 | 5 | 2 | 04 | Kamu Harçlarına Katılma Payı | -5.000,00 |
| 09 | 5 | 9 | | Diğer Çeşitli Gelirler | -1.000,00 |
| 09 | 5 | 9 | 99 | Yukarıda Tanımlanmayan Diğer Çeşitli Gelirler | -1.000,00 |
| TOPLAM | | | | | 46.700.000,00 |

35

FİNANSMANIN
EKONOMİK
SINIFLANDIRMASI
CETVELİ
(Örnek-16)

| I | II | III | IV | FİNANSMANIN EKONOMİK SINIFLANDIRMASI | TL (-/+) |
|---|----|-----|----|---|----------|
| 1 | | | | İÇ BORÇLANMA | 0,00 TL |
| | 1 | | | TÜRK LİRASI TAHVİLLER | 0,00 TL |
| | | 1 | | Türk Lirası Tahviller | 0,00 TL |
| | | | 1 | İhraç | 0,00 TL |
| | | | 2 | Ödeme | 0,00 TL |
| | 2 | | | DÖVİZE ENDEKSLİ VE DÖVİZ CİNSİNDEN TAHVİLLER | 0,00 TL |
| | | 1 | | ABD Doları Cinsinden Tahviller | 0,00 TL |
| | | | 1 | İhraç | 0,00 TL |
| | | | 2 | Ödeme | 0,00 TL |
| | | | 3 | Kur Farkı | 0,00 TL |
| | | 2 | | Euro Cinsinden Tahviller | 0,00 TL |
| | | | 1 | İhraç | 0,00 TL |
| | | | 2 | Ödeme | 0,00 TL |
| | | | 3 | Kur Farkı | 0,00 TL |
| | 3 | | | TÜRK LİRASI BONOLAR | 0,00 TL |
| | | 1 | | Üç Aya Kadar Vadeli Türk Lirası Bonolar | 0,00 TL |
| | | | 1 | İhraç | 0,00 TL |
| | | | 2 | Ödeme | 0,00 TL |
| | | 2 | | Altı Aya Kadar Vadeli Türk Lirası Bonolar | 0,00 TL |
| | | | 1 | İhraç | 0,00 TL |
| | | | 2 | Ödeme | 0,00 TL |
| | | 3 | | Dokuz Aya Kadar Vadeli Türk Lirası Bonolar | 0,00 TL |
| | | | 1 | İhraç | 0,00 TL |
| | | | 2 | Ödeme | 0,00 TL |
| | | 4 | | Oniki Aya Kadar Vadeli Türk Lirası Bonolar | 0,00 TL |
| | | | 1 | İhraç | 0,00 TL |
| | | | 2 | Ödeme | 0,00 TL |
| | 4 | | | DÖVİZE ENDEKSLİ VE DÖVİZ CİNSİNDEN BONOLAR | 0,00 TL |
| | | 1 | | ABD Doları Cinsinden Bonolar | 0,00 TL |
| | | | 1 | İhraç | 0,00 TL |
| | | | 2 | Ödeme | 0,00 TL |
| | | | 3 | Kur Farkı | 0,00 TL |
| | | 2 | | Euro Cinsinden Bonolar | 0,00 TL |
| | | | 1 | İhraç | 0,00 TL |
| | | | 2 | Ödeme | 0,00 TL |
| | | | 3 | Kur Farkı | 0,00 TL |
| | 5 | | | İSKONTO GİDERLERİ | 0,00 TL |
| | | 1 | | İç Borç İskontosu | 0,00 TL |
| | | | 1 | İhraç | 0,00 TL |
| | | | 2 | Ödeme | 0,00 TL |
| | | | 3 | Kur Farkı | 0,00 TL |
| | 6 | | | BAŞKA YERDE SINIFLANDIRILMAMIŞ UZUN VADELİ TAHVİLLER | 0,00 TL |
| | | | | | 0,00 TL |
| | 7 | | | BAŞKA YERDE SINIFLANDIRILMAMIŞ KISA VADELİ TAHVİLLER | 0,00 TL |
| | | | | | 0,00 TL |
| | 9 | | | DİĞER YÜKÜMLÜLÜKLER | 0,00 TL |
| | | 51 | | İller Bankasından | 0,00 TL |
| | | | 1 | Borçlanma | 0,00 TL |
| | | | 2 | Ödeme | 0,00 TL |
| | | 52 | | Diğer Bankalardan | 0,00 TL |
| | | | 1 | Borçlanma | 0,00 TL |
| | | | 2 | Ödeme | 0,00 TL |
| | | 53 | | Diğer | 0,00 TL |
| | | | 1 | Borçlanma | 0,00 TL |
| | | | 2 | Ödeme | 0,00 TL |

| I | II | III | IV | FİNANSMANIN EKONOMİK SINIFLANDIRMASI | TL (-/+) |
|---|----|-----|----|---|----------|
| 2 | | | | DIŞ BORÇLANMA | 0,00 TL |
| | 1 | | | UZUN VADELİ TAHVİLLER | 0,00 TL |
| | | 1 | | İhraç | 0,00 TL |
| | | 2 | | Ödeme | 0,00 TL |
| | | 3 | | Kur Farkı | 0,00 TL |
| | | 1 | | ABD Doları Cinsinden Tahviller | 0,00 TL |
| | | 1 | | İhraç | 0,00 TL |
| | | 2 | | Ödeme | 0,00 TL |
| | | 3 | | Kur Farkı | 0,00 TL |
| | | 2 | | Euro Cinsinden Tahviller | 0,00 TL |
| | | 1 | | İhraç | 0,00 TL |
| | | 2 | | Ödeme | 0,00 TL |
| | | 3 | | Kur Farkı | 0,00 TL |
| | | 3 | | DIŞ BORÇ İSKONTOSU | 0,00 TL |
| | | 1 | | İhraç | 0,00 TL |
| | | 2 | | Ödeme | 0,00 TL |
| | | 3 | | Kur Farkı | 0,00 TL |
| 3 | | | | BAŞKA YERDE SINIFLANDIRILMAMIŞ UZUN VADELİ TAHVİLLER | 0,00 TL |
| | | | | | 0,00 TL |
| 4 | | | | BAŞKA YERDE SINIFLANDIRILMAMIŞ KISA VADELİ TAHVİLLER | 0,00 TL |
| | | | | | 0,00 TL |
| 9 | | | | DİĞER YÜKÜMLÜLÜKLER | 0,00 TL |
| | 51 | | | Yabancı Bankalar | 0,00 TL |
| | | 1 | | Borçlanma | 0,00 TL |
| | | 2 | | Ödeme | 0,00 TL |
| | | 3 | | Kur Farkı | 0,00 TL |
| | 52 | | | Diğer Yabancı Mali Kuruluşlar | 0,00 TL |
| | | 1 | | Borçlanma | 0,00 TL |
| | | 2 | | Ödeme | 0,00 TL |
| | | 3 | | Kur Farkı | 0,00 TL |
| 3 | | | | LİKİDİTE AMAÇLI TUTULAN NAKİT, MEVDUAT VE MENKUL KIYMETLERDEKİ DEĞİŞİKLİKLER | 0,00 TL |
| | 1 | | | KASA | 0,00 TL |
| | | 1 | | Kasa | 0,00 TL |
| | | 1 | | Türk Lirası Cinsinden Kasa Nakti | 0,00 TL |
| | | 2 | | Döviz Cinsinden Kasa Nakti | 0,00 TL |
| | | 2 | | BANKALAR | 0,00 TL |
| | | 1 | | Bankalar | 0,00 TL |
| | | 1 | | Türk Lirası Cinsinden Banka Hesapları | 0,00 TL |
| | | 2 | | Döviz Cinsinden Banka Hesapları | 0,00 TL |
| | | 3 | | MENKUL KIYMETLER | 0,00 TL |
| | | 1 | | Hisse Senedi | 0,00 TL |
| | | 1 | | Kamu Sektörü Hisse Senetleri | 0,00 TL |
| | | 2 | | Özel Sektör Hisse Senetleri | 0,00 TL |
| | | 2 | | Bono | 0,00 TL |
| | | 1 | | Döviz Cinsinden Bonolar | 0,00 TL |
| | | 2 | | Türk Lirası Cinsinden Bonolar | 0,00 TL |
| | | 3 | | Tahvil | 0,00 TL |
| | | 1 | | Döviz Cinsinden Tahviller | 0,00 TL |
| | | 2 | | Türk Lirası Cinsinden Tahviller | 0,00 TL |
| | | 9 | | Diğer | 0,00 TL |
| | | 1 | | Senetler | 0,00 TL |
| | | 2 | | Kıymetli Madenler | 0,00 TL |
| | | 9 | | Diğer | 0,00 TL |

Not: Borçlanma, Önceki Yıdan Nakit Devri (+), Ödemeler ve Likidite Amaçlı Tutulan (-)

Örnek-16

GELİRLERİN
YASAL
DAYANAĞINI
GÖSTERİR
CETVELİ
(C)
(Örnek-17)

**BELEDİYE, BAĞLI İDARE VE BİRLİKLERİN
GELİRLERİN YASAL DAYANAĞINI GÖSTERİR (C) CETVELİ
2017 YILI**

| GELİRİN KODU | | | | GELİRİN ÇEŞİDİ | GELİRİN YASAL DAYANAĞI |
|--------------|----|-----|----|---|--|
| I | II | III | IV | | |
| 01 | | | | VERGİ GELİRLERİ | |
| 01 | 2 | | | MÜLKİYET ÜZERİNDEN ALINAN VERGİLER | |
| 01 | 2 | 9 | | GAYRİMENKULDEN DÜZENLİ OLARAK ALINAN VERGİLER | |
| 01 | 2 | 9 | 51 | Bina Vergisi | 1319 S.K. 1-11 mad. |
| 01 | 2 | 9 | 52 | Arsa Vergisi | 1319 S.K.12-21.mad. |
| 01 | 2 | 9 | 53 | Arazi Vergisi | 1319 S.K.12-21.mad. |
| 01 | 2 | 9 | 54 | Çevre Temizlik Vergisi | 2464 S.K.Mük.44.mad. |
| 01 | 3 | | | DAHİLDE ALINAN MAL VE HİZMET VERGİSİ | |
| 01 | 3 | 2 | | DAHİLDE ALINAN MAL VE HİZMET VERGİSİ | |
| 01 | 3 | 2 | 51 | Haberleşme Vergisi | 2464 S.K.29-33.mad. |
| 01 | 3 | 2 | 52 | Elektrik ve Havagazı Tüketim Vergisi | 2464 S.K.34-39.mad. |
| 01 | 3 | 9 | | DAHİLDE ALINAN Diğer Mal ve Hizmet Vergileri | |
| 01 | 3 | 9 | 51 | Eğilence Vergisi | 2464 S.K.17-22.mad. |
| 01 | 3 | 9 | 52 | Yangın Sigortası Vergisi | 2464 S.K.40-44.mad. |
| 01 | 3 | 9 | 53 | İlan ve Reklam Vergisi | 2464 S.K.12-16.mad. |
| 01 | 6 | | | Harçlar | |
| 01 | 6 | 9 | | Diğer Harçlar | |
| 01 | 6 | 9 | 51 | Bina İnşaat Harcı | 2464 S.K. Ek madde 1 |
| 01 | 6 | 9 | 52 | Hayvan Kesim,Muayene ve Ruhsat Harcı | 2464 S.K. 72-75 madde |
| 01 | 6 | 9 | 53 | İsgal Harcı | 2464 S.K. 52-57 mad. |
| 01 | 6 | 9 | 54 | İşyeri Açma ve İzin Harcı | 2464 S.K. 81. mad. |
| 01 | 6 | 9 | 55 | Kaynak Suları Harcı | 2464 S.K. 63-66. mad. |
| 01 | 6 | 9 | 56 | Ölçü ve Tartı Aletleri Muayene Harcı | 2464 S.K. 76-78. mad. |
| 01 | 6 | 9 | 57 | Tatil Günlerinde Çalışma Ruhsatı Harcı | 2464 S.K. 58-62. mad. |
| 01 | 6 | 9 | 58 | Tellilik Harcı | 2464 S.K. 67-71. mad. |
| 01 | 6 | 9 | 59 | Toplanıcı Halli Resmi | 5957 S.K. |
| 01 | 6 | 9 | 60 | Yapı Kullanma İzni Harcı | 2464 S.K. 80,84.mad. |
| 01 | 6 | 9 | 99 | Diğer Harçlar | 2464 S.K. |
| 01 | 9 | | | Başka Yerde Sınıflandırmayan Vergiler | |
| 01 | 9 | 1 | | Kaldırılan Vergi Artıkları | |
| 01 | 9 | 1 | 01 | Kaldırılan Vergi Artıkları | |
| 01 | 9 | 9 | | Başka Yerde Sınıflandırmayan Vergiler | |
| 01 | 9 | 9 | 99 | Başka Yerde Sınıflandırmayan Diğer Vergiler | |
| 03 | | | | TEŞEBBUS VE MÜLKİYET GELİRİ | |
| 03 | 1 | | | Mal ve Hizmet Satış Gelirleri | |
| 03 | 1 | 1 | | Mal Satış Gelirleri | |
| 03 | 1 | 1 | 01 | Şartname , Basılı Evrak, Form, Satış Gelirleri | |
| 03 | 1 | 1 | 02 | Kitap, Yayın vb. Satış Gelirleri | |
| 03 | 1 | 1 | 99 | Diğer Mal Satış Gelirleri | |
| 03 | 1 | 2 | | Hizmet Gelirleri | |
| 03 | 1 | 2 | 01 | Teftiş ve Denetleme Ücret ve Payları | |
| 03 | 1 | 2 | 02 | Muayene, denetim ve kontrol ücretleri | |
| 03 | 1 | 2 | 04 | Kurs, Toplantı, Seminer, Eğitim vb. Faaliyet Gelirleri | |
| 03 | 1 | 2 | 05 | Danışmanlık / Bilgilendirme Gelirleri | |
| 03 | 1 | 2 | 06 | İnşaat Deney ve Analizleri Gelirleri | |
| 03 | 1 | 2 | 07 | Kalite Kontrol Hizmet Hizmet Gelirleri | |
| 03 | 1 | 2 | 10 | Sporif Faaliyet Gelirleri | |
| 03 | 1 | 2 | 11 | İlan ve Reklam Vergisi | |
| 03 | 1 | 2 | 12 | Çiğce Gelirleri | |
| 03 | 1 | 2 | 13 | Ölçü ve Tartı Aletleri Muayene Harcı | |
| 03 | 1 | 2 | 14 | Çevre Kirliliği Önleme Gelirleri | |
| 03 | 1 | 2 | 36 | Sosyal Tesis İşletme Gelirleri | |
| 03 | 1 | 2 | 37 | Kantin Kafeterya İşletme Gelirleri | |
| 03 | 1 | 2 | 38 | Yurt Yatak Ücreti Gelirleri | |
| 03 | 1 | 2 | 40 | Otopark İşletmesi gelirleri | |
| 03 | 1 | 2 | 51 | Çevre ve Esaslık Hizmetlerine İlişkin Gelirler | |
| 03 | 1 | 2 | 52 | Doğalgaz Hizmetlerine İlişkin Gelirler | |
| 03 | 1 | 2 | 53 | Eğitim Hizmetlerine İlişkin Gelirler | |
| 03 | 1 | 2 | 54 | Ekonomik Hizmetlere İlişkin Gelirler | |
| 03 | 1 | 2 | 55 | Kültürel Hizmetlere İlişkin Gelirler | |
| 03 | 1 | 2 | 56 | Sağlık Hizmetlerine İlişkin Gelirler | |
| 03 | 1 | 2 | 57 | Sosyal Hizmetlerine İlişkin Gelirler | |
| 03 | 1 | 2 | 58 | Su Hizmetlerine İlişkin Gelirler | |
| 03 | 1 | 2 | 59 | Ulaştırma Hizmetlerine İlişkin Gelirler | |
| 03 | 1 | 2 | 60 | Tarımsal Hizmetlerine İlişkin Gelirler | |
| 03 | 1 | 2 | 99 | Diğer Hizmet Gelirleri | |
| 03 | 4 | | | Kurumlar Hasılatı | |
| 03 | 4 | 1 | | Genel Bütçeli İdareler Kurumlar Hasılatı | |
| 03 | 4 | 1 | 01 | Resmi Basımevleri, Okullar Kurumlar Hasılatı | |
| 03 | 4 | 1 | 99 | Diğer | |
| 03 | 4 | 5 | | Mahalli İdareler Kurumlar Hasılatı | |
| | | | | | 27.10.2010 tarih ve 27742 Sayılı Resmî Gazete ile diğer mevzuatlar |
| 03 | 4 | 5 | 51 | Çevre ve Esaslık Hizmetlerine İlişkin Kurumların Hasılatı | |
| 03 | 4 | 5 | 52 | Doğalgaz Hizmetlerine İlişkin Kurumların Hasılatı | |
| 03 | 4 | 5 | 53 | Eğitim Hizmetlerine İlişkin Kurumların Hasılatı | |
| 03 | 4 | 5 | 54 | Ekonomik Hizmetlerine İlişkin Kurumların Hasılatı | |
| 03 | 4 | 5 | 55 | Kültürel Hizmetlerine İlişkin Kurumların Hasılatı | |
| 03 | 4 | 5 | 56 | Sağlık Hizmetlerine İlişkin Kurumların Hasılatı | |
| 03 | 4 | 5 | 57 | Sosyal Hizmetlerine İlişkin Kurumların Hasılatı | |
| 03 | 4 | 5 | 58 | Su Hizmetlerine İlişkin Kurumların Hasılatı | |

| | | | | | |
|----|---|---|----|---|-----------|
| 03 | 4 | 5 | 59 | Ulaştırma Hizmetlerine İlişkin Kurumların Hasılatı | |
| 03 | 4 | 5 | 60 | Tarımsal Hizmetlerine İlişkin Kurumların Hasılatı | |
| 03 | 4 | 9 | | Diğer Kurumlar Hasılatı | |
| 03 | 4 | 9 | 99 | Diğer Kurumlar Hasılatı | |
| 03 | 5 | | | Kurumlar Karları | |
| 03 | 5 | 1 | | Döner Sermayeler | |
| 03 | 5 | 1 | 01 | Döner Sermayelerin Aylık Gayrisafi Hasılatından Aktarılan Paylar | |
| 03 | 5 | 1 | 02 | Döner Sermayelerin Yıllık Karlarından Aktarmalar | |
| 03 | 5 | 5 | | Mahalli İdareler | |
| 03 | 5 | 5 | 51 | Çevre ve Esenlik Hizmetlerine İlişkin Kurumların Karı | |
| 03 | 5 | 5 | 52 | Doğalgaz Hizmetlerine İlişkin Kurumların Karı | |
| 03 | 5 | 5 | 53 | Eğitim Hizmetlerine İlişkin Kurumların Karı | |
| 03 | 5 | 5 | 54 | Ekonomik Hizmetlerine İlişkin Kurumların Karı | |
| 03 | 5 | 5 | 55 | Kültürel Hizmetlerine İlişkin Kurumların Karı | |
| 03 | 5 | 5 | 56 | Sağlık Hizmetlerine İlişkin Kurumların Karı | |
| 03 | 5 | 5 | 57 | Sosyal Hizmetlerine İlişkin Kurumların Karı | |
| 03 | 5 | 5 | 58 | Su Hizmetlerine İlişkin Kurumların Karı | |
| 03 | 5 | 5 | 59 | Ulaştırma Hizmetlerine İlişkin Kurumların Karı | |
| 03 | 5 | 5 | 60 | Tarımsal Hizmetlerine İlişkin Kurumların Karı | |
| 03 | 5 | 9 | | Diğer Kurumlar Hasılatı | |
| 03 | 5 | 9 | 99 | Diğer Kurumlar Hasılatı | |
| 03 | 6 | | | Kira Gelirleri | |
| 03 | 6 | 1 | | Taşınmaz Kiraları | |
| 03 | 6 | 1 | 01 | Lojman kira gelirleri | |
| 03 | 6 | 1 | 03 | Sosyal Tesis Kira gelirleri | |
| 03 | 6 | 1 | 04 | Spor Tesisi Kira Gelirleri | |
| 03 | 6 | 1 | 05 | Kültür Amaçlı Tesis Kira gelirleri | |
| 03 | 6 | 1 | 99 | Diğer Taşınmaz Kira Gelirleri | |
| 03 | 6 | 2 | | Taşınır Kiraları | |
| 03 | 6 | 2 | 01 | Taşınır Kira Gelirleri | |
| 04 | | | | Alınan Bağış ve Yardımlar ile özel Gelirler | |
| 04 | 1 | | | Yurt Dışından Alınan Bağış ve Yardımlar | |
| 04 | 1 | 1 | | Cari | |
| 04 | 1 | 1 | 01 | AB' den Alınan Bağış ve Yardımlar | |
| 04 | 1 | 1 | 02 | Dünya Bankasında Alınan Bağış ve Yardımlar | |
| 04 | 1 | 1 | 99 | Yurtdışından Alınan Diğer Bağış ve Yardımlar | |
| 04 | 1 | 2 | | Sermaye | |
| 04 | 1 | 2 | 01 | AB' den Alınan Bağış ve Yardımlar | |
| 04 | 1 | 2 | 02 | Dünya Bankasında Alınan Bağış ve Yardımlar | |
| 04 | 1 | 2 | 99 | Yurtdışından Alınan Diğer Bağış ve Yardımlar | |
| 04 | 2 | | | Merkezi Yönetim Bütçesine Dahil İdarelerden Alınan Bağış ve Yardımlar | |
| 04 | 2 | 1 | | Cari | |
| 04 | 2 | 1 | 01 | Hazine Yardımı | |
| 04 | 2 | 1 | 99 | Cari Nitelikli Diğer İşler İçin Genel Bütçeden Alınan | |
| 04 | 2 | 2 | | Sermaye | |
| 04 | 2 | 2 | 01 | Hazine Yardımı | |
| 04 | 2 | 2 | 51 | Alt Yapı Hizmetleri İçin Genel Bütçeden Alınan | |
| 04 | 2 | 2 | 52 | Eğitim Hizmetleri İçin Genel Bütçeden Alınan | |
| 04 | 2 | 2 | 99 | Sermaye Nitelikli Diğer İşler İçin Genel Bütçeden Alınan | |
| 04 | 3 | | | Diğer İdarelerden Alınan Bağış ve Yardımlar | |
| 04 | 3 | 1 | | Cari | |
| 04 | 3 | 1 | 01 | Sosyal Güvenlik Kurumlarından Alınan Bağış ve Yardımlar | |
| 04 | 3 | 1 | 02 | Mahalli İdarelerden Alınan Bağış ve Yardımlar | |
| 04 | 3 | 1 | 03 | Diğerlerinden Alınan Bağış ve Yardımlar | |
| 04 | 3 | 2 | | Sermaye | |
| 04 | 3 | 2 | 01 | Sosyal Güvenlik Kurumlarından Alınan Bağış ve Yardımlar | |
| 04 | 3 | 2 | 02 | Mahalli İdarelerden Alınan Bağış ve Yardımlar | |
| 04 | 3 | 2 | 03 | Diğerlerinden Alınan Bağış ve Yardımlar | |
| 04 | 4 | | | Kurumlardan ve Kişilerden Alınan Yardım ve Bağışlar | |
| 04 | 4 | 1 | | Cari | |
| 04 | 4 | 1 | 01 | Kurumlardan Alınan Bağış ve Yardımlar | |
| 04 | 4 | 1 | 02 | Kişilerden Alınan Bağış ve Yardımlar | |
| 04 | 4 | 2 | | Sermaye | |
| 04 | 4 | 2 | 01 | Kurumlardan Alınan Bağış ve Yardımlar | |
| 04 | 4 | 2 | 02 | Kişilerden Alınan Bağış ve Yardımlar | |
| 04 | 5 | | | Proje Yardımları | |
| 04 | 5 | 1 | | Cari | |
| 04 | 5 | 1 | 01 | Genel Bütçeli İdarelerden Alınan Proje Yardımları | |
| 04 | 5 | 1 | 02 | Özel Bütçeli İdarelerden Alınan Proje Yardımları | |
| 04 | 5 | 1 | 03 | Düzenleyici ve Denetleyici Kurumlardan Alınan Proje Yardımları | |
| 04 | 5 | 1 | 04 | Sosyal Güvenlik Kurumlarından Alınan Proje Yardımları | |
| 04 | 5 | 1 | 05 | Mahalli İdarelerden Alınan Proje Yardımları | |
| 04 | 5 | 1 | 09 | Diğerlerinden Alınan Proje Yardımları | |
| 04 | 5 | 2 | | Sermaye | |
| 04 | 5 | 2 | 01 | Genel Bütçeli İdarelerden Alınan Proje Yardımları | |
| 04 | 5 | 2 | 02 | Özel Bütçeli İdarelerden Alınan Proje Yardımları | |
| 04 | 5 | 2 | 03 | Düzenleyici ve Denetleyici Kurumlardan Alınan Proje Yardımları | |
| 04 | 5 | 2 | 04 | Sosyal Güvenlik Kurumlarından Alınan Proje Yardımları | |
| 04 | 5 | 2 | 05 | Mahalli İdarelerden Alınan Proje Yardımları | |
| 04 | 5 | 2 | 09 | Diğerlerinden Alınan Proje Yardımları | |
| 04 | 6 | | | Özel Gelirler | |
| 05 | | | | Diğer Gelirler | |
| 05 | 1 | | | Faiz Gelirleri | |
| 05 | 1 | 4 | | Takipteki Kurum Alacakları Faizleri | |
| 05 | 1 | 4 | 01 | Takipteki Kurum Alacakları Faizleri | 6183 S.K. |
| 05 | 1 | 5 | | Menkul Kıymetler ve Gecikmiş Ödemeler Faizleri | |
| 05 | 1 | 5 | 01 | Menkul Kıymetler ve Gecikmiş Ödemeler Faizleri | |

| | | | | |
|----|---|---|---|-------------------------|
| 05 | 1 | 6 | Borçlanma Senedi Geçmiş Gün Faizleri | |
| 05 | 1 | 6 | 01 Borçlanma Senedi Geçmiş Gün Faizleri | |
| 05 | 1 | 7 | Borçlanma Senedi Primitif Satış Geliri | |
| 05 | 1 | 7 | 01 Borçlanma Senedi Primitif Satış Geliri | |
| 05 | 1 | 8 | Vergi, Resim ve Harç Gecikme Faizleri | |
| 05 | 1 | 8 | 01 Vergi, Resim ve Harç Gecikme Faizleri | 6183 S.K. |
| 05 | 1 | 9 | Diğer Faizler | |
| 05 | 1 | 9 | 01 Kişilerden Alacaklar Faizleri | 6183 S.K. |
| 05 | 1 | 9 | 03 Mevduat Faizleri | |
| 05 | 1 | 9 | 99 Diğer Faizler | |
| 05 | 2 | | Kişilerden Alınan Paylar | |
| 05 | 2 | 2 | Vergi ve Harç Gelirlerinden Alınan Paylar | |
| 05 | 2 | 2 | 51 Merkezi İdare Vergi Gelirlerinden Alınan Paylar | 5779 S.K. |
| 05 | 2 | 2 | 52 Çevre Temizlik Vergisinden Alınan Paylar | 2464 S.K. mük. 44. mad. |
| 05 | 2 | 4 | Kamu Harçlarına Katılma Payı | |
| 05 | 2 | 4 | 51 Kanalizasyon Harcamalarına Katılma Payı | 2464 S.K. 87. mad. |
| 05 | 2 | 4 | 52 Su Tesisleri Harcamalarına Katılma Payı | 2465 S.K. 88. mad. |
| 05 | 2 | 4 | 53 Yol Harcamalarına Katılma Payı | 2466 S.K. 86. mad. |
| 05 | 2 | 4 | 99 Diğer Harcamalara Katılma Payları | |
| 05 | 2 | 8 | Mahalli İdarelere Ait Paylar | |
| 05 | 2 | 8 | 51 Maden İşletmelerinden Alınan Paylar | 2466 S.K. 97. mad. |
| 05 | 2 | 8 | 52 Müze Giriş Ücretlerinden Alınan Paylar | 2467 S.K. 97. mad. |
| 05 | 2 | 8 | 53 Otopark Altyapı Hizmetleri İçin Diğer Kurumlar Tarafından Paylar | 5216 S.K. |
| 05 | 2 | 8 | 54 Otopark Gelirlerinden İlçe ve İlk Kademe Belediye Payları | 5216 S.K. |
| 05 | 2 | 8 | 99 Mahalli İdarelere Ait Diğer Paylar | |
| 05 | 2 | 9 | Diğer Paylar | |
| 05 | 2 | 9 | 99 Diğer Paylar | |
| 05 | 3 | | Para Cezaları | |
| 05 | 3 | 2 | İdari Para Cezaları | |
| 05 | 3 | 2 | 99 Diğer İdari Para Cezaları | |
| 05 | 3 | 4 | Vergi Cezaları | |
| 05 | 3 | 4 | 01 Vergi ve Diğer Amme Alacakları Gecikme Zamları | |
| 05 | 3 | 4 | 99 Diğer Vergi Cezaları | |
| 05 | 3 | 9 | Diğer Para Cezaları | |
| 05 | 3 | 9 | 99 Yukarıda Tanımlanmayan Diğer Para Cezaları | |
| 05 | 9 | | Diğer Çeşitli Gelirler | |
| 05 | 9 | 1 | Diğer Çeşitli Gelirler | |
| 05 | 9 | 1 | 01 İrat Kaydedilecek Nakdi Teminatlar | |
| 05 | 9 | 1 | 02 İrat Kaydedilecek Hisse Senedi ve Tahviller | |
| 05 | 9 | 1 | 03 İrat Kaydedilecek Teminat Mektupları | |
| 05 | 9 | 1 | 04 Hazine Alacağına Dönüşen Tohumlu | |
| 05 | 9 | 1 | 05 Para Farkları | |
| 05 | 9 | 1 | 06 Kişilerden Alacaklar | |
| 05 | 9 | 1 | 07 Afetlerde Kullanılacak Gelirler | |
| 05 | 9 | 1 | 51 Otopark Yönetmeliği Uyarınca Alınan Otopark Bedeli | |
| 05 | 9 | 1 | 99 Yukarıda Tanımlanmayan Diğer Çeşitli Gelirler | |
| 06 | | | Sermaye Gelirleri | |
| 06 | 1 | | Taşınmaz Satış Gelirleri | |
| 06 | 1 | 1 | Lojman Satış Gelirleri | |
| 06 | 1 | 1 | 01 Lojman Satış Gelirleri | |
| 06 | 1 | 2 | Sosyal Tesis Satış Gelirleri | |
| 06 | 1 | 2 | 01 Sosyal Tesis Satış Gelirleri | |
| 06 | 1 | 3 | Diğer Bina Satış Gelirleri | |
| 06 | 1 | 3 | 01 Diğer Bina Satış Gelirleri | |
| 06 | 1 | 4 | Arazi Satışı | |
| 06 | 1 | 4 | 01 Arazi Satışı | |
| 06 | 1 | 5 | Arsa Satışı | |
| 06 | 1 | 5 | 01 Arsa Satışı | |
| 06 | 1 | 9 | Diğer Taşınmaz Satış Gelirleri | |
| 06 | 1 | 9 | 99 Diğer Taşınmaz Satış Gelirleri | |
| 06 | 2 | | Taşınır Satış Gelirleri | |
| 06 | 2 | 1 | Taşınır Satış Gelirleri | |
| 06 | 2 | 1 | 01 Taşınır Satış Gelirleri | |
| 06 | 2 | 2 | Taahhüt Satış Gelirleri | |
| 06 | 2 | 2 | 01 Taahhüt Satış Gelirleri | |
| 06 | 2 | 3 | Stok Satış Gelirleri | |
| 06 | 2 | 3 | 01 Stok Satış Gelirleri | |
| 06 | 2 | 9 | Diğer Taşınır Satış Gelirleri | |
| 06 | 2 | 9 | 99 Diğer Çeşitli Taşınır Satış Gelirleri | |
| 06 | 3 | | Menkul Kıymet ve Varlık Satış Gelirleri | |
| 06 | 3 | 1 | Tahvil Senet ve Bonolar | |
| 06 | 3 | 1 | 01 Tahvil Senet ve Bonolar | |
| 06 | 3 | 9 | Diğer Çeşitli Menkul Varlıklar | |
| 06 | 3 | 9 | 99 Diğer Çeşitli Menkul Varlıklar | |
| 06 | 9 | | Diğer Sermaye Satış Gelirleri | |
| 06 | 9 | 9 | Diğer Sermaye Satış Gelirleri | |
| 06 | 9 | 9 | 99 Diğer Çeşitli Sermaye Satış Gelirleri | |

ÇOK YILLI
GİDER
BÜTÇESİ
CETVELİ
(Örnek-18)

NARLIDERE BELEDİYE BAŞKANLIĞI

2017 Yılı Bütçesi (Belediye Meclisi Kesinleşen)

YILI
2017

| ÇOK YILLI GİDER BÜTÇESİ | | | | | |
|-------------------------|----|--|----------------------|----------------------|----------------------|
| Ekonomik Kodlama | | Açıklama | 2017 | 2018 | 2019 |
| I | II | | | | |
| 01 | | PERSONEL GİDERLERİ | 19.785.000,00 | 20.507.300,00 | 20.660.650,00 |
| 01 | 1 | MEMURLAR | 4.709.700,00 | 4.902.000,00 | 5.107.350,00 |
| 01 | 2 | SÖZLEŞMELİ PERSONEL | 24.800,00 | 24.800,00 | 24.800,00 |
| 01 | 3 | İŞÇİLER | 14.650.500,00 | 15.164.500,00 | 15.090.500,00 |
| 01 | 4 | GEÇİCİ PERSONEL | 130.000,00 | 137.000,00 | 146.000,00 |
| 01 | 5 | DİĞER PERSONEL | 270.000,00 | 279.000,00 | 292.000,00 |
| 02 | | SOSYAL GÜVENLİK KURUMLARINA DEVLET PRİMİ GİDERLERİ | 3.523.000,00 | 3.725.210,00 | 3.912.200,00 |
| 02 | 1 | Memurlar | 659.800,00 | 690.010,00 | 724.000,00 |
| 02 | 2 | SÖZLEŞMELİ PERSONEL | 2.200,00 | 2.200,00 | 2.200,00 |
| 02 | 3 | İŞÇİLER | 2.861.000,00 | 3.033.000,00 | 3.186.000,00 |
| 03 | | MAL VE HİZMET ALIM GİDERLERİ | 12.019.000,00 | 12.597.490,00 | 13.203.150,00 |
| 03 | 2 | TÜKETİME YÖNELİK MAL VE MALZEME ALIMLARI | 3.525.500,00 | 3.649.700,00 | 3.814.000,00 |
| 03 | 3 | YOLLUKLAR | 101.500,00 | 105.600,00 | 109.700,00 |
| 03 | 4 | GÖREV GİDERLERİ | 186.900,00 | 191.090,00 | 195.300,00 |
| 03 | 5 | HİZMET ALIMLARI | 5.755.100,00 | 6.134.100,00 | 6.427.150,00 |
| 03 | 6 | TEMSİL VE TANITMA GİDERLERİ | 950.000,00 | 985.000,00 | 1.020.000,00 |
| 03 | 7 | MENKUL MAL,GAYRİMADDİ HAK ALIM, BAKIM VE ONARIM Gİ | 1.268.000,00 | 1.300.000,00 | 1.405.000,00 |
| 03 | 8 | GAYRİMENKUL MAL BAKIM VE ONARIM GİDERLERİ | 232.000,00 | 232.000,00 | 232.000,00 |
| 04 | | FAİZ GİDERLERİ | 300.000,00 | 310.000,00 | 320.000,00 |
| 04 | 2 | DİĞER İÇ BORÇ FAİZ GİDERLERİ | 300.000,00 | 310.000,00 | 320.000,00 |
| 05 | | CARİ TRANSFERLER | 722.000,00 | 753.000,00 | 777.000,00 |
| 05 | 1 | GÖREV ZARARLARI | 235.000,00 | 248.000,00 | 255.000,00 |
| 05 | 3 | KAR AMACI GÜTMİYEN KURULUŞLARA YAPILAN TRANSFERLER | 360.500,00 | 373.500,00 | 384.500,00 |
| 05 | 4 | HANE HALKINA YAPILAN TRANSFERLER | 75.500,00 | 78.500,00 | 82.500,00 |
| 05 | 8 | Gelirlerden Ayrılan Paylar | 51.000,00 | 53.000,00 | 55.000,00 |
| 06 | | SERMAYE GİDERLERİ | 5.341.000,00 | 5.657.000,00 | 5.747.000,00 |
| 06 | 1 | MAMUL MAL ALIMLARI | 1.590.000,00 | 1.760.000,00 | 1.766.000,00 |
| 06 | 2 | MENKUL SERMAYE ÜRETİM GİDERLERİ | 275.000,00 | 296.000,00 | 307.000,00 |
| 06 | 3 | GAYRİ MADDİ HAK ALIMLARI | 30.000,00 | 31.000,00 | 32.000,00 |
| 06 | 4 | GAYRİMENKUL ALIMLARI VE KAMULAŞTIRMASI | 400.000,00 | 456.000,00 | 492.000,00 |
| 06 | 5 | GAYRİMENKUL SERMAYE ÜRETİM GİDERLERİ | 2.630.000,00 | 2.697.000,00 | 2.760.000,00 |
| 06 | 7 | GAYRİMENKUL BÜYÜK ONARIM GİDERLERİ | 416.000,00 | 417.000,00 | 390.000,00 |
| 07 | | SERMAYE TRANSFERLERİ | 250.000,00 | 260.000,00 | 270.000,00 |
| 07 | 1 | YURTIÇİ SERMAYE TRANSFERLERİ (Teşekküllere Yapılan | 250.000,00 | 260.000,00 | 270.000,00 |
| 08 | | BORÇ VERME | 1.500.000,00 | 1.500.000,00 | 1.500.000,00 |
| 08 | 1 | YURTIÇİ BORÇ VERME | 1.500.000,00 | 1.500.000,00 | 1.500.000,00 |
| 09 | | YEDEK ÖDENEKLER | 3.260.000,00 | 3.290.000,00 | 3.310.000,00 |
| 09 | 1 | PERSONEL YEDEK ÖDENEĞİ | 800.000,00 | 830.000,00 | 850.000,00 |
| 09 | 3 | YATIRIMLARI HIZLANDIRMA ÖDENEĞİ | 300.000,00 | 300.000,00 | 300.000,00 |
| 09 | 4 | ÖngörülmeYen Giderler Ödeneđi | 150.000,00 | 150.000,00 | 150.000,00 |
| 09 | 5 | DEPREM GİDERLERİNİ KARŞILAMA ÖDENEĞİ | 10.000,00 | 10.000,00 | 10.000,00 |
| 09 | 6 | YEDEK ÖDENEK | 2.000.000,00 | 2.000.000,00 | 2.000.000,00 |
| TOPLAM | | | 46.700.000,00 | 48.600.000,00 | 49.700.000,00 |

FONKSİYONEL
VE EKONOMİK
SINIFLANDIRMA
DÜZEYİNDE
İZLEYEN İKİ
YIL BÜTÇE
TAHMİNİ
CETVELİ
(Örnek-8)

**FONKSİYONEL VE EKONOMİK SINIFLANDIRMA DÜZEYİNDE
İZLEYEN İKİ YILDAN 2018 YILI BÜTÇE TEKLİFİ**

| | |
|--------------|-------------------------------|
| Bütçe Yılı | 2017 |
| Kurum Adı | Narlıdere Belediye Başkanlığı |
| Kurumsal Kod | 463526 |

| KOD | 01 | 02 | 03 | 04 | 05 | 06 | 07 | 08 | 09 | TOPLAM |
|-----|----------------------|----------------------------------|------------------------------|-------------------|-------------------|---------------------|----------------------|---------------------|---------------------|----------------------|
| | PERSONEL GİDERLERİ | SOS. GÜV. KUR. DEVLET PRİMİ GİD. | MAL VE HİZMET ALIM GİDERLERİ | FAİZ GİDERLERİ | CARİ TRANSFERLER | SERMAYE GİDERLERİ | SERMAYE TRANSFERLERİ | BORÇ VERME | YEDEK ÖDENEKLER | |
| 01 | 2.104.200,00 | 251.360,00 | 6.332.200,00 | 310.000,00 | 753.000,00 | 487.000,00 | 260.000,00 | 1.500.000,00 | 3.290.000,00 | 15.287.760,00 |
| 02 | 0,00 | 0,00 | 9.750,00 | 0,00 | 0,00 | 0,00 | 0,00 | 0,00 | 0,00 | 9.750,00 |
| 03 | 746.000,00 | 101.000,00 | 1.124.090,00 | 0,00 | 0,00 | 0,00 | 0,00 | 0,00 | 0,00 | 1.971.090,00 |
| 04 | 6.388.000,00 | 1.177.100,00 | 1.255.700,00 | 0,00 | 0,00 | 4.174.000,00 | 0,00 | 0,00 | 0,00 | 12.994.800,00 |
| 05 | 5.424.000,00 | 1.235.450,00 | 1.769.900,00 | 0,00 | 0,00 | 250.000,00 | 0,00 | 0,00 | 0,00 | 8.679.350,00 |
| 06 | 905.000,00 | 119.000,00 | 680.000,00 | 0,00 | 0,00 | 456.000,00 | 0,00 | 0,00 | 0,00 | 2.160.000,00 |
| 07 | 143.000,00 | 16.000,00 | 34.200,00 | 0,00 | 0,00 | 0,00 | 0,00 | 0,00 | 0,00 | 193.200,00 |
| 08 | 4.797.100,00 | 825.300,00 | 1.391.650,00 | 0,00 | 0,00 | 290.000,00 | 0,00 | 0,00 | 0,00 | 7.304.050,00 |
| 09 | 0,00 | 0,00 | 0,00 | 0,00 | 0,00 | 0,00 | 0,00 | 0,00 | 0,00 | 0,00 |
| 10 | 0,00 | 0,00 | 0,00 | 0,00 | 0,00 | 0,00 | 0,00 | 0,00 | 0,00 | 0,00 |
| | 20.507.300,00 | 3.725.210,00 | 12.597.490,00 | 310.000,00 | 753.000,00 | 5.657.000,00 | 260.000,00 | 1.500.000,00 | 3.290.000,00 | 48.600.000,00 |

**FONKSİYONEL VE EKONOMİK SINIFLANDIRMA DÜZEYİNDE
İZLEYEN İKİ YILDAN 2019 YILI BÜTÇE TEKLİFİ**

| | |
|--------------|-------------------------------|
| Bütçe Yılı | 2017 |
| Kurum Adı | Narlıdere Belediye Başkanlığı |
| Kurumsal Kod | 463526 |

| KOD | 01 | 02 | 03 | 04 | 05 | 06 | 07 | 08 | 09 | TOPLAM |
|--|----------------------|----------------------------------|------------------------------|-------------------|-------------------|---------------------|----------------------|---------------------|---------------------|----------------------|
| | PERSONEL GİDERLERİ | SOS. GÜV. KUR. DEVLET PRİMİ GİD. | MAL VE HİZMET ALIM GİDERLERİ | FAİZ GİDERLERİ | CARİ TRANSFERLER | SERMAYE GİDERLERİ | SERMAYE TRANSFERLERİ | BORÇ VERME | YEDEK ÖDENEKLER | |
| A Ç I K L A M A | | | | | | | | | | |
| 01 GENEL KAMU HİZMETLERİ | 2.198.350,00 | 266.000,00 | 6.643.650,00 | 320.000,00 | 777.000,00 | 496.000,00 | 270.000,00 | 1.500.000,00 | 3.310.000,00 | 15.781.000,00 |
| 02 SAVUNMA HİZMETLERİ | 0,00 | 0,00 | 9.750,00 | 0,00 | 0,00 | 0,00 | 0,00 | 0,00 | 0,00 | 9.750,00 |
| 03 KAMU DÜZENİ VE GÜVENLİK HİZMETLERİ | 773.000,00 | 104.000,00 | 1.234.300,00 | 0,00 | 0,00 | 0,00 | 0,00 | 0,00 | 0,00 | 2.111.300,00 |
| 04 EKONOMİK İŞLER VE HİZMETLER | 6.209.200,00 | 1.210.900,00 | 1.274.200,00 | 0,00 | 0,00 | 4.204.000,00 | 0,00 | 0,00 | 0,00 | 12.898.300,00 |
| 05 ÇEVRE KORUMA HİZMETLERİ | 5.443.000,00 | 1.342.800,00 | 1.869.900,00 | 0,00 | 0,00 | 260.000,00 | 0,00 | 0,00 | 0,00 | 8.915.700,00 |
| 06 İSKAN VE TOPLUM REFAHI HİZMETLERİ | 935.000,00 | 123.000,00 | 704.000,00 | 0,00 | 0,00 | 492.000,00 | 0,00 | 0,00 | 0,00 | 2.254.000,00 |
| 07 SAĞLIK HİZMETLERİ | 143.000,00 | 16.000,00 | 34.200,00 | 0,00 | 0,00 | 0,00 | 0,00 | 0,00 | 0,00 | 193.200,00 |
| 08 DİNLENME, KÜLTÜR VE DİN HİZMETLERİ | 4.959.100,00 | 849.500,00 | 1.433.150,00 | 0,00 | 0,00 | 295.000,00 | 0,00 | 0,00 | 0,00 | 7.536.750,00 |
| 09 EĞİTİM HİZMETLERİ | 0,00 | 0,00 | 0,00 | 0,00 | 0,00 | 0,00 | 0,00 | 0,00 | 0,00 | 0,00 |
| 10 SOSYAL GÜVENLİK VE SOSYAL YARDIM HİZMETLERİ | 0,00 | 0,00 | 0,00 | 0,00 | 0,00 | 0,00 | 0,00 | 0,00 | 0,00 | 0,00 |
| T O P L A M | 20.660.650,00 | 3.912.200,00 | 13.203.150,00 | 320.000,00 | 777.000,00 | 5.747.000,00 | 270.000,00 | 1.500.000,00 | 3.310.000,00 | 49.700.000,00 |

47

ÇOK YILLI
GELİR
BÜTÇESİ
CETVELİ
(Örnek-19)

NARLIDERE BELEDİYE BAŞKANLIĞI

YILI

2017

2017 Yılı Bütçesi (Belediye Meclisi Kesinleşen)

ÇOK YILLI GELİR BÜTÇESİ

| Ekonomik Kodlama | | Açıklama | 2017 | 2018 | 2019 |
|------------------|----|--|----------------------|----------------------|----------------------|
| I | II | | | | |
| 01 | | VERGİ GELİRLERİ | 20.798.000,00 | 21.567.000,00 | 22.365.000,00 |
| 01 | 2 | MÜLKİYET ÜZERİNDEN ALINAN VERGİLER | 16.655.000,00 | 17.322.000,00 | 17.969.000,00 |
| 01 | 3 | DAHİLDE ALINAN MAL VE HİZMET VERGİSİ | 2.490.000,00 | 2.527.000,00 | 2.613.000,00 |
| 01 | 6 | Harçlar | 1.652.000,00 | 1.717.000,00 | 1.782.000,00 |
| 01 | 9 | Başka Yerde Sınıflandırmayan Vergiler | 1.000,00 | 1.000,00 | 1.000,00 |
| 03 | | TEŞEBBÜS VE MÜLKİYET GELİRİ | 4.548.000,00 | 4.575.000,00 | 4.601.000,00 |
| 03 | 1 | Mal ve Hizmet Satış Gelirleri | 4.067.000,00 | 4.076.000,00 | 4.084.000,00 |
| 03 | 6 | Kira Gelirleri | 481.000,00 | 499.000,00 | 517.000,00 |
| 04 | | Alınan Bağış ve Yardımlar ile özel Gelirler | 700.000,00 | 1.300.000,00 | 1.300.000,00 |
| 04 | 4 | Kurumlardan ve Kişilerden Alınan Yardım ve Bağışla | 50.000,00 | 50.000,00 | 50.000,00 |
| 04 | 5 | Proje Yardımları | 650.000,00 | 1.250.000,00 | 1.250.000,00 |
| 05 | | Diğer Gelirler | 16.464.000,00 | 17.028.000,00 | 17.664.000,00 |
| 05 | 1 | Faiz Gelirleri | 602.000,00 | 622.000,00 | 652.000,00 |
| 05 | 2 | Kişi ve Kurumlardna Alınan Paylar | 14.615.000,00 | 15.167.000,00 | 15.719.000,00 |
| 05 | 3 | Para Cezaları | 1.125.000,00 | 1.107.000,00 | 1.151.000,00 |
| 05 | 9 | Diğer Çeşitli Gelirler | 122.000,00 | 132.000,00 | 142.000,00 |
| 06 | | Sermaye Gelirleri | 4.303.000,00 | 4.253.000,00 | 3.903.000,00 |
| 06 | 1 | Taşınmaz Satış Gelirleri | 4.301.000,00 | 4.251.000,00 | 3.901.000,00 |
| 06 | 2 | Taşınır Satış Gelirleri | 2.000,00 | 2.000,00 | 2.000,00 |
| 09 | | Red ve İadeler (-) | -113.000,00 | -123.000,00 | -133.000,00 |
| 09 | 1 | Vergi gelirleri | -105.000,00 | -115.000,00 | -125.000,00 |
| 09 | 3 | Teşebbüs ve Mülkiyet Gelirleri | -2.000,00 | -2.000,00 | -2.000,00 |
| 09 | 5 | Diğer Gelirler | -6.000,00 | -6.000,00 | -6.000,00 |
| TOPLAM | | | 46.700.000,00 | 48.600.000,00 | 49.700.000,00 |

43

ÇOK YILLI
FİNANSMANIN
EKONOMİK
SINIFLANDIRMASI
CETVELİ
(Örnek-20)

GELECEK
YILLARA
YAYGIN
YÜKLENMELERİ
KAPSAYAN
TAAHÜTLER
(G)
CETVELİ
(Örnek-21)

G-CETVELİ
GELECEK YILLARA YAYGIN YÜKLENMELERİ KAPSAYAN TAAHÜTLER CETVELİ
2017 YILI

TAAHHÜDÜN MAHİYETİ

1)NARLI MAHALLESİ KENTSEL SİT ALANI SOKAK SAĞLIKLAŞTIRMA VE KENTSEL TASARIM PROJESİ
(YATIRIM İZLEME VE KOORDINASYON BAŞKANLIĞI VEYA İZMİR BÜYÜKŞEHİR BELEDİYESİ İLE
ORTAK PROJE)

2017 YILI %20

2018 YILI İÇİN %40

2019 YILI %40

MEMUR
OLMAYANLARA
VERİLECEK
YOLLUKLARI
GÖSTERİR
(H)
CETVELİ
(Örnek-22)

H CETVELİ
MEMUR OLMAYANLARA VERİLECEK
YOLLUKLARI GÖSTERİR CETVEL
2017 YILI

| YOLLUK VERİLECEKLERİN ÜNVANI | VERİLECEK YEVMİYE MİKTARI | VERİLECEK YOL GİDERİ |
|---|---|--|
| Belediye Meclis Üyeleri | 6245 Sayılı Harcırah Kanunu'nun 8.maddesi gereğince 4.derecedeki memurun müstehak olduğu harcırah miktarını geçmemek üzere ödeneklerin tekabül ettiği en yakın aylık veya ücret tutarı. | Mutad ve ekonomik olan taşıt araçlarına ait hakiki yol gideri. |

Örnek-22

TEŐKİLAT ŐEMASI

T.C. NARLIDERE BELEDİYESİ TEŞKİLAT ŞEMASI

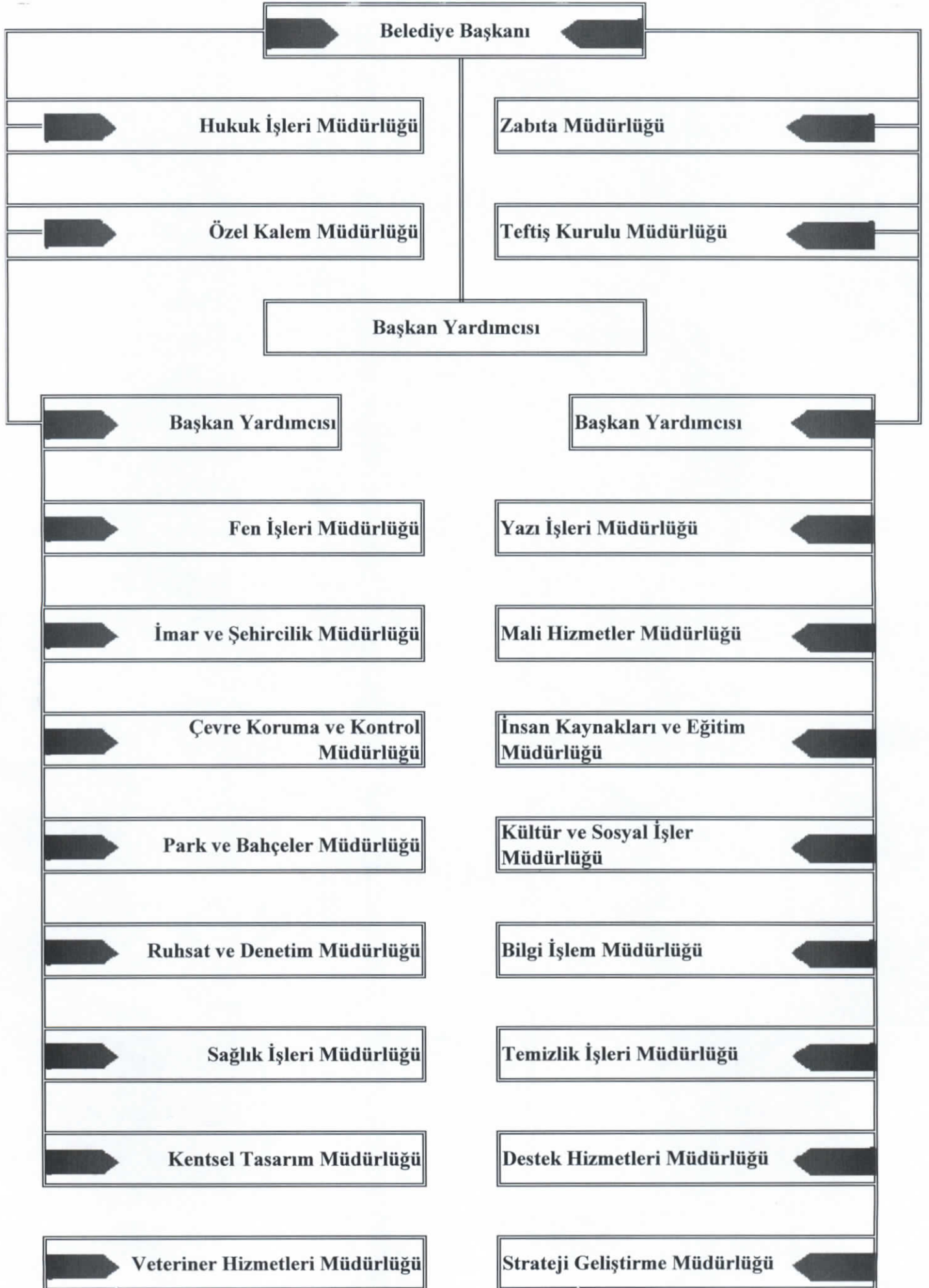

İHDAS
EDİLEN
MEMUR
KADROLARINI
GÖSTERİR
(K-1)
CETVELİ
(Örnek-23)

K - 1 CETVELİ
MEMUR KADROLARINI GÖSTERİR
CETVEL

NARLIDERE BELEDİYE BAŞKANLIĞI TEŞKİLAT KADROLARI

| Sınıfı | Unvan Kod | Unvan | Derece | Dolu | Boş | Toplam |
|--------|-----------|-----------------------------------|--------|------|-----|--------|
| GİH | 400 | Belediye Başkan Yardımcısı | 1 | 1 | 2 | 3 |
| YH | 406 | Hizmetli | 7 | 0 | 1 | 1 |
| YH | 406 | Hizmetli | 11 | 0 | 4 | 4 |
| YH | 410 | Teknisyen Yardımcısı | 11 | 0 | 1 | 1 |
| GİH | 546 | Zabıta Memuru | 3 | 6 | 1 | 7 |
| GİH | 546 | Zabıta Memuru | 5 | 0 | 2 | 2 |
| GİH | 546 | Zabıta Memuru | 6 | 0 | 2 | 2 |
| GİH | 546 | Zabıta Memuru | 8 | 0 | 6 | 6 |
| GİH | 546 | Zabıta Memuru | 9 | 0 | 8 | 8 |
| GİH | 546 | Zabıta Memuru | 10 | 0 | 17 | 17 |
| GİH | 546 | Zabıta Memuru | 11 | 0 | 18 | 18 |
| GİH | 550 | Zabıta Komiseri | 1 | 1 | 0 | 1 |
| GİH | 550 | Zabıta Komiseri | 3 | 1 | 0 | 1 |
| GİH | 550 | Zabıta Komiseri | 4 | 0 | 7 | 7 |
| GİH | 550 | Zabıta Komiseri | 5 | 0 | 1 | 1 |
| YH | 552 | Temizlik Hizmetlisi | 10 | 0 | 3 | 3 |
| YH | 552 | Temizlik Hizmetlisi | 11 | 0 | 5 | 5 |
| GİH | 564 | Evlendirme Memuru | 5 | 0 | 1 | 1 |
| YH | 588 | Bekçi | 6 | 0 | 1 | 1 |
| YH | 594 | Kaloriferci | 11 | 0 | 1 | 1 |
| GİH | 706 | Fen İşleri Müdürü | 1 | 1 | 0 | 1 |
| GİH | 716 | Çevre Koruma Ve Kontrol Müdürü | 1 | 1 | 0 | 1 |
| GİH | 730 | Kentsel Tasarım Müdürü | 1 | 0 | 1 | 1 |
| GİH | 802 | Park Ve Bahçeler Müdürü | 1 | 1 | 0 | 1 |
| GİH | 812 | Mali Hizmetler Müdürü | 1 | 1 | 0 | 1 |
| GİH | 818 | Kültür Ve Sosyal İşler Müdürü | 1 | 0 | 1 | 1 |
| GİH | 832 | İnsan Kaynakları Ve Eğitim Müdürü | 1 | 1 | 0 | 1 |
| GİH | 838 | İmar Ve Şehircilik Müdürü | 1 | 0 | 1 | 1 |
| GİH | 841 | Strateji Geliştirme Müdürü | 1 | 1 | 0 | 1 |
| GİH | 842 | Teftiş Kurulu Müdürü | 1 | 0 | 1 | 1 |
| GİH | 848 | Temizlik İşleri Müdürü | 1 | 1 | 0 | 1 |
| GİH | 858 | Ruhsat Ve Denetim Müdürü | 1 | 0 | 1 | 1 |
| GİH | 860 | Zabıta Müdürü | 1 | 1 | 0 | 1 |
| GİH | 866 | Veteriner İşleri Müdürü | 1 | 0 | 1 | 1 |
| GİH | 883 | Zabıta Amiri | 1 | 0 | 2 | 2 |
| GİH | 883 | Zabıta Amiri | 4 | 0 | 1 | 1 |
| GİH | 3110 | İç Denetçi | 6 | 0 | 2 | 2 |
| GİH | 3275 | Müfettiş | 1 | 0 | 2 | 2 |
| GİH | 3275 | Müfettiş | 6 | 0 | 4 | 4 |
| GİH | 3390 | Müfettiş Yardımcısı | 8 | 0 | 2 | 2 |
| GİH | 3960 | Hukuk İşleri Müdürü | 1 | 1 | 0 | 1 |
| GİH | 4135 | Bilgi İşlem Müdürü | 1 | 1 | 0 | 1 |
| GİH | 4234 | Destek Hizmetleri Müdürü | 1 | 1 | 0 | 1 |
| GİH | 4400 | Özel Kalem Müdürü | 1 | 0 | 1 | 1 |
| GİH | 4470 | Sağlık İşleri Müdürü | 1 | 0 | 1 | 1 |
| GİH | 4600 | Yazı İşleri Müdürü | 1 | 0 | 1 | 1 |
| AH | 5935 | Avukat | 1 | 0 | 1 | 1 |
| AH | 5935 | Avukat | 5 | 0 | 1 | 1 |
| GİH | 6175 | Uzman | 1 | 0 | 3 | 3 |
| GİH | 6175 | Uzman | 3 | 0 | 1 | 1 |
| GİH | 6188 | Mali Hizmetler Uzmanı | 6 | 0 | 4 | 4 |
| GİH | 6270 | Sivil Savunma Uzmanı | 2 | 0 | 1 | 1 |
| GİH | 6285 | Mali Hizmetler Uzman Yardımcısı | 9 | 0 | 2 | 2 |
| TH | 6535 | Programcı | 8 | 0 | 1 | 1 |
| TH | 6540 | Çözümleyici | 4 | 0 | 1 | 1 |
| GİH | 6835 | Şef | 3 | 4 | 1 | 5 |
| GİH | 6835 | Şef | 6 | 0 | 2 | 2 |
| GİH | 6835 | Şef | 7 | 0 | 10 | 10 |
| GİH | 7514 | Sayman | 1 | 1 | 0 | 1 |
| GİH | 7525 | Ayniyat Saymanı | 3 | 1 | 0 | 1 |
| GİH | 7555 | Memur | 5 | 3 | 2 | 5 |
| GİH | 7555 | Memur | 8 | 1 | 0 | 1 |
| GİH | 7555 | Memur | 9 | 0 | 1 | 1 |
| GİH | 7555 | Memur | 10 | 0 | 3 | 3 |

K - 1 CETVELİ
MEMUR KADROLARINI GÖSTERİR
CETVEL

| | | | | | | |
|----------------|------|----------------------------|-----------|------------|------------|---|
| SH | 8325 | Pedagog | 5 | 0 | 1 | 1 |
| SH | 8400 | Hemşire | 1 | 0 | 1 | 1 |
| SH | 8400 | Hemşire | 6 | 0 | 1 | 1 |
| SH | 8410 | Sağlık Memuru | 11 | 0 | 1 | 1 |
| SH | 8424 | Sağlık Teknikeri | 6 | 1 | 0 | 1 |
| SH | 8424 | Sağlık Teknikeri | 11 | 0 | 1 | 1 |
| SH | 8427 | Veteriner Sağlık Teknikeri | 8 | 0 | 1 | 1 |
| TH | 8500 | Mühendis | 1 | 4 | 0 | 4 |
| TH | 8500 | Mühendis | 2 | 1 | 0 | 1 |
| TH | 8500 | Mühendis | 3 | 1 | 0 | 1 |
| TH | 8500 | Mühendis | 6 | 0 | 1 | 1 |
| TH | 8500 | Mühendis | 8 | 0 | 7 | 7 |
| TH | 8505 | Mimar | 1 | 1 | 0 | 1 |
| TH | 8505 | Mimar | 2 | 1 | 0 | 1 |
| TH | 8505 | Mimar | 5 | 0 | 1 | 1 |
| TH | 8505 | Mimar | 6 | 0 | 2 | 2 |
| TH | 8505 | Mimar | 8 | 0 | 1 | 1 |
| TH | 8535 | Şehir Plancısı | 1 | 1 | 0 | 1 |
| TH | 8535 | Şehir Plancısı | 5 | 0 | 1 | 1 |
| TH | 8535 | Şehir Plancısı | 8 | 0 | 1 | 1 |
| TH | 8750 | Tekniker | 1 | 3 | 0 | 3 |
| TH | 8750 | Tekniker | 2 | 1 | 0 | 1 |
| TH | 8750 | Tekniker | 5 | 4 | 0 | 4 |
| TH | 8750 | Tekniker | 9 | 0 | 5 | 5 |
| TH | 8780 | Grafiker | 9 | 0 | 3 | 3 |
| TH | 8790 | Teknisyen | 9 | 0 | 1 | 1 |
| TH | 8790 | Teknisyen | 11 | 0 | 1 | 1 |
| Toplam: | | | 59 | 207 | 266 | |

İHDAS
EDİLEN
SÜREKLİ İŞÇİ
KADROLARI
NI GÖSTERİR
(K-2)
CETVELİ
(Örnek-24)

İLİ : İZMİR
İLÇESİ : NARLIDERE
KURUMU : T.C. NARLIDERE BELEDİYESİ

| SÜREKLİ İŞÇİ NORM KADRO STANDARDI TOPLAMI |
|--|
| 133 |

| MEVCUT SÜREKLİ İŞÇİ KADROLARI | | |
|-------------------------------|-----|--------|
| DOLU | BOŞ | TOPLAM |
| 158 | 0 | 158 |

SÜREKLİ İŞÇİ KADRO CETVELİ

| MEVCUT SÜREKLİ İŞÇİ KADROSUNUN | | | | |
|--------------------------------|-------------------------------------|-------|-----|--------|
| UNVAN KODU | UNVANI | ADEDİ | | TOPLAM |
| | | DOLU | BOŞ | |
| | <u>Temizlik İşl. Müd.</u> | | | |
| 10820 | İşçi | 48 | 0 | 48 |
| 24080 | Temizlik İşçisi | 0 | 0 | 0 |
| 25560 | Usta | 0 | 0 | 0 |
| 25700 | Ustabaşı | 0 | 0 | 0 |
| 17840 | Operatör | 0 | 0 | 0 |
| 26320 | Yağcı | 0 | 0 | 0 |
| 22580 | Şoför | 8 | 0 | 8 |
| | <u>Fen İşl. Müd.</u> | | | |
| 10820 | İşçi | 35 | 0 | 35 |
| 24080 | Temizlik İşçisi | 0 | 0 | 0 |
| 25560 | Usta | 5 | 0 | 5 |
| 25700 | Ustabaşı | 1 | 0 | 1 |
| 17840 | Operatör | 3 | 0 | 3 |
| 26320 | Yağcı | 1 | 0 | 1 |
| 22580 | Şoför | 8 | 0 | 8 |
| | <u>Park ve Bahçeler Müd.</u> | | | |
| 10820 | İşçi | 48 | 0 | 48 |
| 24080 | Temizlik İşçisi | 0 | 0 | 0 |
| 25560 | Usta | 1 | 0 | 1 |
| 25700 | Ustabaşı | 0 | 0 | 0 |
| 17840 | Operatör | 0 | 0 | 0 |
| 26320 | Yağcı | 0 | 0 | 0 |
| 22580 | Şoför | 0 | 0 | 0 |

5620 SAYILI KANUN GEREĞİNCE SÖZLEŞMELİ PERSONEL STATÜSÜNE GEÇİŞİ KABUL ETMEYEREK 2006** YILINDAKİ ÇALIŞMA SÜRELERİNİ AŞMAMAK KAYDIYLA GEÇİCİ İŞÇİ STATÜSÜNDE ÇALIŞMAYA DEVAM EDECEK OLANLARA İLİŞKİN VİZE CETVELİ

| MECLİS KARARININ | |
|------------------|--------|
| TARİHİ | SAYISI |
| 01.12.2015 | 132 |

KURUM ADI : T.C. NARLIDERE BELEDİYESİ

İL ve İLÇE ADI : İZMİR - NARLIDERE

| Sıra No | Adı ve Soyadı | T.C. Kimlik Numarası | En Son Bitirdiği Okul | 2006 Yılında Geçici İş Pozisyonlarında Fırlı Çalışma Süresi (Prim Gün Sayısı) | | Fırlan Yaptığı İş | Görev Yaptığı Pozisyon Unvanı | Çalıştırılması İstenilen Müdürlük | 2016 Yılında Geçici İş Pozisyonlarında Çalışabileceği Azami Süre | |
|---------|---------------|----------------------|-----------------------|---|---------------|-------------------|-------------------------------|-----------------------------------|--|-----|
| | | | | Kurumumuzda | Başka Kurumda | | | | Adam/ Ay | Gün |
| 2 | Okan METE | 50488063172 | Otomotiv Teknikerliği | 360 | - | Şoför | Geçici İşçi | Fen İşleri Müdürlüğü | 1 kişi x 12 ay | 360 |

237 SAYILI
TAŞIT
KANUNA
GÖRE SATIN
ALINACAK
ARAÇLARI
GÖSTERİR
(T-1)
CETVELİ
(Örnek-25)

MEVCUT
TAŞITLARI
GÖSTERİR
(T-2)
CETVELİ
(Örnek-26)

MEVCUT TAŞITLAR LİSTESİ (T-2)

| Sıra No | Taşıtın Cinsi | SAYI |
|---------|--|------|
| T1- (*) | Binek otomobil | - |
| T2- | Binek otomobil | 11 |
| T3- | Station – Wagon | - |
| T4- | Arazi binek (En az 4, en çok 8 kişilik) | - |
| T5- | Minibüs (Sürücü dahil en fazla 15 kişilik) | 3 |
| T6- | Kaptı – kaçtı (Arazi) | - |
| T7- | Pick – up)Kamyonet, şoför dahil 3 veya 6 kişilik) | 10 |
| T8- | Pick – up (Kamyonet, arazi hizmetleri için şoför dahil 3 veya 6 kişilik) | - |
| T9- | Panel | - |
| T10- | Midibüs (Sürücü dahil en fazla 26 kişilik) | - |
| T11- | Otobüs (Sürücü dahil an az 27 kişilik) | 2 |
| T12- | Kamyon şasi-kabin tam yüklü ağırlığı en az 3.501 Kg. | 4 |
| T13- | Kamyon şasi-kabin tam yüklü ağırlığı en az 12.000 Kg. | 12 |
| T14- | Kamyon şasi-kabin tam yüklü ağırlığı en az 17.000 Kg. | 14 |
| T15- | Ambulans (Tıbbi donanımlı) | - |
| T16- | Ambulans arazi hizmetleri için | - |
| T17- | Pick – up (Kamyonet) cenaze arabası yapılmak üzere | - |
| T18- | Motorsiklet en az 45-250 cc. Lik | - |
| T19- | Motorsiklet en az 600 ccç lik | - |
| T20- | Bisiklet | - |
| T21-a | Güvenlik önlemlili binek otomobil | - |
| T21-b | Güvenlik önlemlili servis taşıtı | - |

(*) 237 sayılı Taşıt Kanunu'na ekli (1) sayılı cetvelde yer alan Makamlar için.

Örnek:26

NARLIDERE BELEDİYESİ 2017 MEVCUT TAŞITLAR LİSTESİ

| S.No | PLAKASI | MARKASI | CİNSİ | MODELİ |
|------|-------------|---------------------|-----------------|--------|
| 1 | 35 EB 8702 | SULTAN MEGA | OTOBÜS | 2015 |
| 2 | 35 AD 0440 | OTOKAR | OTOBÜS | 2004 |
| 3 | 35 EB 8700 | RENAULT | MİNİBÜS | 2015 |
| 4 | 35 AD 2878 | VOGSWAGEN CARAVELLE | KAMYONET | 2010 |
| 5 | 35 AD 8361 | VOGSWAGEN CADY | KAMYONET | 2011 |
| 6 | 35 AD 8568 | BMC PROFESYONEL827 | H.S.Ç.K. | 2009 |
| 7 | 35 AD 7837 | BMC PROFESYONEL522 | H.S.Ç.K. | 2009 |
| 8 | 35 AN 3766 | DOĞAN SLX | OTOMOBİL | 1993 |
| 9 | 35 AD 0512 | ACCENT HYUNDAİ | OTOMOBİL | 2001 |
| 10 | 35 AN 5573 | RENAULT | MİNÜBÜS | 2008 |
| 11 | 35 AN 9916 | VOGSWAGEN CADY | KAMYONET | 2010 |
| 12 | 35 AN 9917 | VOGSWAGEN CADY | KAMYONET | 2010 |
| 13 | 35 EA 0818 | NEW HOLLAND | TRAKTÖR | 2010 |
| 14 | 35 EA 5618 | BMC PRO827 | ÇÖP KAMYONU | 2012 |
| 15 | 35 EA 5350 | PRO827 | DAMPERLİ KAMYON | 2011 |
| 16 | 35 EA 3437 | FORT TRANSİT | KAMYONET | 2011 |
| 17 | 35 EA 3438 | FORT TRANSİT | KAMYONET | 2011 |
| 18 | 35 EB 4123 | RENAULT KANGO | KAMYONET | 2014 |
| 19 | 35 EA 5000 | TOYOTA COROLLA | OTOMOBİL | 2015 |
| 20 | 35 AN 6230 | FORD TRANSİT | KAMYONET | 2015 |
| 21 | 35 UH 693 | FATİH 175-25 | H.S.Ç.K. | 1998 |
| 22 | 35 P 7911 | CHRYSLER AS26-200 | DAMPERLİ KAMYON | 1996 |
| 23 | 35 2013 006 | JCB 4CX SM | İŞ MAKİNESİ | 2013 |
| 24 | 35 EB 0827 | IVECO | DAMPERLİ KAMYON | 2013 |
| 25 | 35 LN 459 | FATİH 220-26 | ARAZÖZ | 2001 |
| 26 | 35 FK 396 | FATİH 162-25 | DAMPERLİ KAMYON | 1993 |
| 27 | 35 EB 2842 | FORT | KAMYONET | 2013 |
| 28 | 35 EB 5005 | RENAULT FLUANCE | OTOMOBİL | 2015 |
| 29 | 35 CJJ 56 | FATİH 200-26 | H.S.Ç.K. | 2000 |
| 30 | 35 CJJ 74 | FATİH 200-26 | H.S.Ç.K. | 2000 |
| 31 | 35 CJK 34 | FATİH 200-26 | H.S.Ç.K. | 2000 |
| 32 | 35 CDZ 36 | FATİH 200-26 | VİDANJÖR | 2000 |
| 33 | 35 BRC 56 | FATİH 110-08 | H.S.Ç.K. | 1993 |
| 34 | 35 EA 9027 | IVECO | KAMYONET | 2015 |
| 35 | 35 EDD 21 | MİTSubİSHİ | MİNÜBÜS | 1998 |
| 36 | 35 EKA 35 | SIENA | OTOMOBİL | 2000 |
| 37 | 35 EJK 40 | FARGO | Ç.S.KAMYONET | 2000 |
| 38 | 35 CYU 91 | FARGO | C.S.KAMYONET | 2000 |
| 39 | 35 96 001 | HİDROMEK HMK100S | BEKO-LOADER | 1996 |
| 40 | 35 96 002 | CUKUROVA FAİ 828B | BEKO-LOADER | 1996 |
| 41 | 35 2009 005 | JCB 4CX SM | İŞ MAKİNESİ | 2009 |
| 42 | 35 EA 6912 | FİAT LİNEA | OTOMOBİL | 2012 |
| 43 | 35 EA 7332 | FİAT LİNEA | OTOMOBİ | 2012 |
| 44 | 35 EA 6634 | IVECO | 150E ARAZÖZ | 2012 |
| 45 | 35 EA 8440 | FORT TRANSİT | KAMYONET | 2012 |
| 46 | 35 EA 9438 | IVECO | SÜPÜRGE ARACI | 2012 |
| 47 | 35 EB 0828 | IVECO | DAMPERLİ KAMYON | 2013 |
| 48 | 35 EB 0826 | IVECO | KAMYONET | 2013 |
| 49 | 35 EB 1005 | IVECO | ÇÖP KAMYONU | 2013 |
| 50 | 35 EB 1004 | IVECO | ÇÖP KAMYONU | 2013 |
| 51 | 35 ZH 113 | FORD CARGO 1826 | ÇÖP KAMYONU | 2015 |
| 52 | 35 ZL 836 | MERCEDES BENZ | ÇÖP KAMYONU | 2015 |
| 53 | 35 ZN 144 | IVECO | SÜPÜRGE ARACI | 2015 |
| 54 | 35 EB 8504 | IVECO | ÇÖP KAMYONU | 2015 |
| 55 | 35 EB 8505 | IVECO | ÇÖP KAMYONU | 2015 |
| 56 | 35 EB 8543 | IVECO | KAMYONET | 2015 |

AYRINTILI HARCAMA PROGRAMI

NARLIDERE BELEDİYE BAŞKANLIĞI

2017 Yılı Ayrıntılı Harcama Programı

Birim Adı : BELEDİYE

| I | II | EKONOMİK KODLAMA | I. 3 AYLIK (OCAK-ŞUBAT-MART) | | II. 3 AYLIK (NİSAN-MAYIS-HAZİRAN) | | III. 3 AYLIK (TEMMUZ-AĞUSTOS- EYLÜL) | | IV. 3 AYLIK (EKİM-KASIM-ARALIK) | | TOPLAM | |
|----------------------------|----|---|---------------------------------|-----------|--------------------------------------|-----------|--|-----------|------------------------------------|-----------|----------------------|------------|
| | | | Miktar | Oran | Miktar | Oran | Miktar | Oran | Miktar | Oran | Miktar | Oran |
| 01 | 1 | MEMURLAR | 1177425,00 | 25 | 1177425,00 | 25 | 1177425,00 | 25 | 1177425,00 | 25 | 4709700,00 | 100 |
| 01 | 2 | SOZLESMELI PERSONEL | 6200,00 | 25 | 6200,00 | 25 | 6200,00 | 25 | 6200,00 | 25 | 24800,00 | 100 |
| 01 | 3 | ISÇILER | 3662625,00 | 25 | 3662625,00 | 25 | 3662625,00 | 25 | 3662625,00 | 25 | 14650500,00 | 100 |
| 01 | 4 | GEÇICI PERSONEL | 32500,00 | 25 | 32500,00 | 25 | 32500,00 | 25 | 32500,00 | 25 | 130000,00 | 100 |
| 01 | 5 | DİĞER PERSONEL | 67500,00 | 25 | 67500,00 | 25 | 67500,00 | 25 | 67500,00 | 25 | 270000,00 | 100 |
| 02 | 1 | Memurlar | 164950,00 | 25 | 164950,00 | 25 | 164950,00 | 25 | 164950,00 | 25 | 659800,00 | 100 |
| 02 | 2 | SOZLESMELI PERSONEL | 550,00 | 25 | 550,00 | 25 | 550,00 | 25 | 550,00 | 25 | 2200,00 | 100 |
| 02 | 3 | ISÇILER | 715250,00 | 25 | 715250,00 | 25 | 715250,00 | 25 | 715250,00 | 25 | 2861000,00 | 100 |
| 03 | 2 | TUKETİME YÖNELİK MAL VE MALZEME ALIMLARI | 881375,00 | 25 | 881375,00 | 25 | 881375,00 | 25 | 881375,00 | 25 | 3525500,00 | 100 |
| 03 | 3 | YOLLUKLAR | 25375,00 | 25 | 25375,00 | 25 | 25375,00 | 25 | 25375,00 | 25 | 101500,00 | 100 |
| 03 | 4 | GÖREV GİDERLERİ | 46725,00 | 25 | 46725,00 | 25 | 46725,00 | 25 | 46725,00 | 25 | 186900,00 | 100 |
| 03 | 5 | HİZMET ALIMLARI | 1438775,00 | 25 | 1438775,00 | 25 | 1438775,00 | 25 | 1438775,00 | 25 | 5755100,00 | 100 |
| 03 | 6 | TEMSİL VE TANITMA GİDERLERİ | 237500,00 | 25 | 237500,00 | 25 | 237500,00 | 25 | 237500,00 | 25 | 950000,00 | 100 |
| 03 | 7 | MENKUL MAL, GAYRIMADDİ HAK ALIM, BAKIM VE ONARIM Gİ | 317000,00 | 25 | 317000,00 | 25 | 317000,00 | 25 | 317000,00 | 25 | 1268000,00 | 100 |
| 03 | 8 | GAYRIMENKUL MAL BAKIM VE ONARIM GİDERLERİ | 58000,00 | 25 | 58000,00 | 25 | 58000,00 | 25 | 58000,00 | 25 | 232000,00 | 100 |
| 04 | 2 | DİĞER İÇ BORÇ FAİZ GİDERLERİ | 75000,00 | 25 | 75000,00 | 25 | 75000,00 | 25 | 75000,00 | 25 | 300000,00 | 100 |
| 05 | 1 | GÖREV ZARARLARI | 58750,00 | 25 | 58750,00 | 25 | 58750,00 | 25 | 58750,00 | 25 | 235000,00 | 100 |
| 05 | 3 | KAR AMAÇLI GÜTMİYEN KURULUŞLARA YAPILAN TRANSFERLER | 90125,00 | 25 | 90125,00 | 25 | 90125,00 | 25 | 90125,00 | 25 | 360500,00 | 100 |
| 05 | 4 | HANE HALKINA YAPILAN TRANSFERLER | 18875,00 | 25 | 18875,00 | 25 | 18875,00 | 25 | 18875,00 | 25 | 75500,00 | 100 |
| 05 | 8 | Gelirlerden Ayrılan Paylar | 12750,00 | 25 | 12750,00 | 25 | 12750,00 | 25 | 12750,00 | 25 | 51000,00 | 100 |
| 06 | 1 | MAMUL MAL ALIMLARI | 397500,00 | 25 | 397500,00 | 25 | 397500,00 | 25 | 397500,00 | 25 | 1590000,00 | 100 |
| 06 | 2 | MENKUL SERMAYE ÜRETİM GİDERLERİ | 68750,00 | 25 | 68750,00 | 25 | 68750,00 | 25 | 68750,00 | 25 | 275000,00 | 100 |
| 06 | 3 | GAYRİ MADDİ HAK ALIMLARI | 7500,00 | 25 | 7500,00 | 25 | 7500,00 | 25 | 7500,00 | 25 | 30000,00 | 100 |
| TOPLAM BÜTÇE GİDERİ | | | 9.561.000,00 | 25 | 9.561.000,00 | 25 | 9.561.000,00 | 25 | 9.561.000,00 | 25 | 38.244.000,00 | 100 |

Düzenleyen Birim Yetkilisi

M. ZAVAT KARATAŞ
Strateji Geliştirme Müdürü

Mali Hizmetler Birim Amiri

İsmail AY
Mali Hizmetler Müdürü
Yerinehasebe Yetkilisi

NARLIDERE BELEDİYE BAŞKANLIĞI

2017 Yılı Ayrıntılı Harcama Programı

Birim Adı : BELEDİYE

| I | II | EKONOMİK KODLAMA | I. 3 AYLIK (OCAK-ŞUBAT-MART) | | II. 3 AYLIK (NİSAN-MAYIS-HAZİRAN) | | III. 3 AYLIK (TEMMUZ-AĞUSTOS- EYLÜL) | | IV. 3 AYLIK (EKİM-KASIM-ARALIK) | | TOPLAM | |
|---------------------|----|--|---------------------------------|------|--------------------------------------|------|--|------|------------------------------------|------|---------------|------|
| | | | Miktar | Oran | Miktar | Oran | Miktar | Oran | Miktar | Oran | Miktar | Oran |
| 06 | 4 | GAYRİMENKUL ALIMLARI VE KAMULAŞTIRMASI | 100000,00 | 25 | 100000,00 | 25 | 100000,00 | 25 | 100000,00 | 25 | 400000,00 | 100 |
| 06 | 5 | GAYRİMENKUL SERMAYE ÜRETİM GİDERLERİ | 657500,00 | 25 | 657500,00 | 25 | 657500,00 | 25 | 657500,00 | 25 | 2630000,00 | 100 |
| 06 | 7 | GAYRİMENKUL BÜYÜK ONARIM GİDERLERİ | 104000,00 | 25 | 104000,00 | 25 | 104000,00 | 25 | 104000,00 | 25 | 416000,00 | 100 |
| 07 | 1 | YURTİÇİ SERMAYE TRANSFERLERİ (Teşekküllere Yapılan) | 62500,00 | 25 | 62500,00 | 25 | 62500,00 | 25 | 62500,00 | 25 | 250000,00 | 100 |
| 08 | 1 | YURTİÇİ BORÇ VERME | 375000,00 | 25 | 375000,00 | 25 | 375000,00 | 25 | 375000,00 | 25 | 1500000,00 | 100 |
| 09 | 1 | PERSONEL YEDEK ÖDENEĞİ | 200000,00 | 25 | 200000,00 | 25 | 200000,00 | 25 | 200000,00 | 25 | 800000,00 | 100 |
| 09 | 3 | YATIRIMLARI HIZLANDIRMA ÖDENEĞİ | 75000,00 | 25 | 75000,00 | 25 | 75000,00 | 25 | 75000,00 | 25 | 300000,00 | 100 |
| 09 | 4 | Öngörülmeven Giderler Ödeneği | 37500,00 | 25 | 37500,00 | 25 | 37500,00 | 25 | 37500,00 | 25 | 150000,00 | 100 |
| 09 | 5 | DEPREM GİDERLERİNİ KARŞILAMA ÖDENEĞİ | 2500,00 | 25 | 2500,00 | 25 | 2500,00 | 25 | 2500,00 | 25 | 10000,00 | 100 |
| 09 | 6 | YEDEK ÖDENEK | 500000,00 | 25 | 500000,00 | 25 | 500000,00 | 25 | 500000,00 | 25 | 2000000,00 | 100 |
| TOPLAM BÜTÇE GİDERİ | | | 11.675.000,00 | 25 | 11.675.000,00 | 25 | 11.675.000,00 | 25 | 11.675.000,00 | 25 | 46.700.000,00 | 100 |

Düzenleyen Birim Yetkilisi

M. Savaş KARATAŞ
Strateji Geliştirme Müdürü

Mali Hizmetler Birim Amiri

İsmail AY
Mali Hizmetler Müdürü
Muhasebe Yetkilisi

ZL

FINANSMAN
PROGRAMMI
(Örnek-28)

NARLIDERE BELEDİYE BAŞKANLIĞI
2017 Yılı Ayrıntılı Finansman Programı

| EKONOMİK KODLAMA | | I. 3 AYLIK (OCAK-ŞUBAT-MART) | | II. 3 AYLIK (NİSAN-MAYIS-HAZİRAN) | | III. 3 AYLIK (TEMMUZ-AĞUSTOS- EYLÜL) | | IV. 3 AYLIK (EKİM-KASIM-ARALIK) | | TOPLAM | |
|------------------|----|---------------------------------|------|--------------------------------------|------|--|------|------------------------------------|------|---------------|------|
| | | Miktar | Oran | Miktar | Oran | Miktar | Oran | Miktar | Oran | Miktar | Oran |
| I | II | AÇIKLAMA | | | | | | | | | |
| 01 | 2 | 4.163.750,00 | 25 | 4.163.750,00 | 25 | 4.163.750,00 | 25 | 4.163.750,00 | 25 | 16.655.000,00 | 100 |
| 01 | 3 | 622.500,00 | 25 | 622.500,00 | 25 | 622.500,00 | 25 | 622.500,00 | 25 | 2.490.000,00 | 100 |
| 01 | 6 | 413.000,00 | 25 | 413.000,00 | 25 | 413.000,00 | 25 | 413.000,00 | 25 | 1.652.000,00 | 100 |
| 01 | 9 | 250,00 | 25 | 250,00 | 25 | 250,00 | 25 | 250,00 | 25 | 1.000,00 | 100 |
| 03 | 1 | 1.016.750,00 | 25 | 1.016.750,00 | 25 | 1.016.750,00 | 25 | 1.016.750,00 | 25 | 4.067.000,00 | 100 |
| 03 | 6 | 120.250,00 | 25 | 120.250,00 | 25 | 120.250,00 | 25 | 120.250,00 | 25 | 481.000,00 | 100 |
| 04 | 4 | 12.500,00 | 25 | 12.500,00 | 25 | 12.500,00 | 25 | 12.500,00 | 25 | 50.000,00 | 100 |
| 04 | 5 | 162.500,00 | 25 | 162.500,00 | 25 | 162.500,00 | 25 | 162.500,00 | 25 | 650.000,00 | 100 |
| 05 | 1 | 150.500,00 | 25 | 150.500,00 | 25 | 150.500,00 | 25 | 150.500,00 | 25 | 602.000,00 | 100 |
| 05 | 2 | 3.653.750,00 | 25 | 3.653.750,00 | 25 | 3.653.750,00 | 25 | 3.653.750,00 | 25 | 14.615.000,00 | 100 |
| 05 | 3 | 281.250,00 | 25 | 281.250,00 | 25 | 281.250,00 | 25 | 281.250,00 | 25 | 1.125.000,00 | 100 |
| 05 | 9 | 30.500,00 | 25 | 30.500,00 | 25 | 30.500,00 | 25 | 30.500,00 | 25 | 122.000,00 | 100 |
| 06 | 1 | 1.075.250,00 | 25 | 1.075.250,00 | 25 | 1.075.250,00 | 25 | 1.075.250,00 | 25 | 4.301.000,00 | 100 |
| 06 | 2 | 500,00 | 25 | 500,00 | 25 | 500,00 | 25 | 500,00 | 25 | 2.000,00 | 100 |
| | | 11.703.250,00 | 25 | 11.703.250,00 | 25 | 11.703.250,00 | 25 | 11.703.250,00 | 25 | 46.813.000 | 100 |
| | | TOPLAM | | | | | | | | | |

BÜTÇE
KARARNAMESİNDE
YER
ALMAYAN
DİĞER
CETVELLER

NARLIDERE BELEDİYE BAŞKANLIĞI

YILI

2017

2017 Yılı Bütçesi(Belediye Meclisi Kesinleşen)

| EKONOMİK SINIFLANDIRMA ÖDENEK TEKLİFLERİ FORMU(2DÜZEY) | | | |
|--|----|--|----------------------|
| Ekonomik Kodlama | | AÇIKLAMA | 2017 |
| I | II | | |
| 01 | | PERSONEL GİDERLERİ | 19.785.000,00 |
| 01 | 1 | MEMURLAR | 4.709.700,00 |
| 01 | 2 | SÖZLEŞMELİ PERSONEL | 24.800,00 |
| 01 | 3 | İŞÇİLER | 14.650.500,00 |
| 01 | 4 | GEÇİCİ PERSONEL | 130.000,00 |
| 01 | 5 | DİĞER PERSONEL | 270.000,00 |
| 02 | | SOSYAL GÜVENLİK KURUMLARINA DEVLET PRİMİ GİDERLERİ | 3.523.000,00 |
| 02 | 1 | Memurlar | 659.800,00 |
| 02 | 2 | SÖZLEŞMELİ PERSONEL | 2.200,00 |
| 02 | 3 | İŞÇİLER | 2.861.000,00 |
| 03 | | MAL VE HİZMET ALIM GİDERLERİ | 12.019.000,00 |
| 03 | 2 | TÜKETİME YÖNELİK MAL VE MALZEME ALIMLARI | 3.525.500,00 |
| 03 | 3 | YOLLUKLAR | 101.500,00 |
| 03 | 4 | GÖREV GİDERLERİ | 186.900,00 |
| 03 | 5 | HİZMET ALIMLARI | 5.755.100,00 |
| 03 | 6 | TEMSİL VE TANITMA GİDERLERİ | 950.000,00 |
| 03 | 7 | MENKUL MAL,GAYRİMADDİ HAK ALIM, BAKIM VE ONARIM Gİ | 1.268.000,00 |
| 03 | 8 | GAYRİMENKUL MAL BAKIM VE ONARIM GİDERLERİ | 232.000,00 |
| 04 | | FAİZ GİDERLERİ | 300.000,00 |
| 04 | 2 | DİĞER İÇ BORÇ FAİZ GİDERLERİ | 300.000,00 |
| 05 | | CARİ TRANSFERLER | 722.000,00 |
| 05 | 1 | GÖREV ZARARLARI | 235.000,00 |
| 05 | 3 | KAR AMACI GÜTMİYEN KURULUŞLARA YAPILAN TRANSFERLER | 360.500,00 |
| 05 | 4 | HANE HALKINA YAPILAN TRANSFERLER | 75.500,00 |
| 05 | 8 | Gelirlerden Ayrılan Paylar | 51.000,00 |
| 06 | | SERMAYE GİDERLERİ | 5.341.000,00 |
| 06 | 1 | MAMUL MAL ALIMLARI | 1.590.000,00 |
| 06 | 2 | MENKUL SERMAYE ÜRETİM GİDERLERİ | 275.000,00 |
| 06 | 3 | GAYRİ MADDİ HAK ALIMLARI | 30.000,00 |
| 06 | 4 | GAYRİMENKUL ALIMLARI VE KAMULAŞTIRMASI | 400.000,00 |
| 06 | 5 | GAYRİMENKUL SERMAYE ÜRETİM GİDERLERİ | 2.630.000,00 |
| 06 | 7 | GAYRİMENKUL BÜYÜK ONARIM GİDERLERİ | 416.000,00 |
| 07 | | SERMAYE TRANSFERLERİ | 250.000,00 |
| 07 | 1 | YURTIÇİ SERMAYE TRANSFERLERİ (Teşekküllere Yapılan | 250.000,00 |
| 08 | | BORÇ VERME | 1.500.000,00 |
| 08 | 1 | YURTIÇİ BORÇ VERME | 1.500.000,00 |
| 09 | | YEDEK ÖDENEKLER | 3.260.000,00 |
| 09 | 1 | PERSONEL YEDEK ÖDENEĞİ | 800.000,00 |
| TOPLAM | | | 46.700.000,00 |

78

NARLIDERE BELEDİYE BAŞKANLIĞI

YILI

2018

2017 Yılı Bütçesi(Belediye Meclisi Kesinleşen)

EKONOMİK SINIFLANDIRMA ÖDENEK TEKLİFLERİ FORMU(2DÜZEY)

| Ekonomik Kodlama | | AÇIKLAMA | 2018 |
|------------------|----|--|----------------------|
| I | II | | |
| 01 | | PERSONEL GİDERLERİ | 20.507.300,00 |
| 01 | 1 | MEMURLAR | 4.902.000,00 |
| 01 | 2 | SÖZLEŞMELİ PERSONEL | 24.800,00 |
| 01 | 3 | İŞÇİLER | 15.164.500,00 |
| 01 | 4 | GEÇİCİ PERSONEL | 137.000,00 |
| 01 | 5 | DİĞER PERSONEL | 279.000,00 |
| 02 | | SOSYAL GÜVENLİK KURUMLARINA DEVLET PRİMİ GİDERLERİ | 3.725.210,00 |
| 02 | 1 | Memurlar | 690.010,00 |
| 02 | 2 | SÖZLEŞMELİ PERSONEL | 2.200,00 |
| 02 | 3 | İŞÇİLER | 3.033.000,00 |
| 03 | | MAL VE HİZMET ALIM GİDERLERİ | 12.597.490,00 |
| 03 | 2 | TÜKETİME YÖNELİK MAL VE MALZEME ALIMLARI | 3.649.700,00 |
| 03 | 3 | YOLLUKLAR | 105.600,00 |
| 03 | 4 | GÖREV GİDERLERİ | 191.090,00 |
| 03 | 5 | HİZMET ALIMLARI | 6.134.100,00 |
| 03 | 6 | TEMSİL VE TANITMA GİDERLERİ | 985.000,00 |
| 03 | 7 | MENKUL MAL,GAYRİMADDİ HAK ALIM, BAKIM VE ONARIM Gİ | 1.300.000,00 |
| 03 | 8 | GAYRİMENKUL MAL BAKIM VE ONARIM GİDERLERİ | 232.000,00 |
| 04 | | FAİZ GİDERLERİ | 310.000,00 |
| 04 | 2 | DİĞER İÇ BORÇ FAİZ GİDERLERİ | 310.000,00 |
| 05 | | CARİ TRANSFERLER | 753.000,00 |
| 05 | 1 | GÖREV ZARARLARI | 248.000,00 |
| 05 | 3 | KAR AMACI GÜTMİYEN KURULUŞLARA YAPILAN TRANSFERLER | 373.500,00 |
| 05 | 4 | HANE HALKINA YAPILAN TRANSFERLER | 78.500,00 |
| 05 | 8 | Gelirlerden Ayrılan Paylar | 53.000,00 |
| 06 | | SERMAYE GİDERLERİ | 5.657.000,00 |
| 06 | 1 | MAMUL MAL ALIMLARI | 1.760.000,00 |
| 06 | 2 | MENKUL SERMAYE ÜRETİM GİDERLERİ | 296.000,00 |
| 06 | 3 | GAYRİ MADDİ HAK ALIMLARI | 31.000,00 |
| 06 | 4 | GAYRİMENKUL ALIMLARI VE KAMULAŞTIRMASI | 456.000,00 |
| 06 | 5 | GAYRİMENKUL SERMAYE ÜRETİM GİDERLERİ | 2.697.000,00 |
| 06 | 7 | GAYRİMENKUL BÜYÜK ONARIM GİDERLERİ | 417.000,00 |
| 07 | | SERMAYE TRANSFERLERİ | 260.000,00 |
| 07 | 1 | YURTIÇI SERMAYE TRANSFERLERİ (Teşekküllere Yapılan | 260.000,00 |
| 08 | | BORÇ VERME | 1.500.000,00 |
| 08 | 1 | YURTIÇI BORÇ VERME | 1.500.000,00 |
| 09 | | YEDEK ÖDENEKLER | 3.290.000,00 |
| 09 | 1 | PERSONEL YEDEK ÖDENEĞİ | 830.000,00 |
| TOPLAM | | | 48.600.000,00 |

80

NARLIDERE BELEDİYE BAŞKANLIĞI

YILI
2019

2017 Yılı Bütçesi(Belediye Meclisi Kesinleşen)

| EKONOMİK SINIFLANDIRMA ÖDENEK TEKLİFLERİ FORMU(2DÜZEY) | | | |
|---|-----------|--|----------------------|
| Ekonomik Kodlama | | AÇIKLAMA | 2019 |
| I | II | | |
| 01 | | PERSONEL GİDERLERİ | 20.660.650,00 |
| 01 | 1 | MEMURLAR | 5.107.350,00 |
| 01 | 2 | SÖZLEŞMELİ PERSONEL | 24.800,00 |
| 01 | 3 | İŞÇİLER | 15.090.500,00 |
| 01 | 4 | GEÇİCİ PERSONEL | 146.000,00 |
| 01 | 5 | DİĞER PERSONEL | 292.000,00 |
| 02 | | SOSYAL GÜVENLİK KURUMLARINA DEVLET PRİMİ GİDERLERİ | 3.912.200,00 |
| 02 | 1 | Memurlar | 724.000,00 |
| 02 | 2 | SÖZLEŞMELİ PERSONEL | 2.200,00 |
| 02 | 3 | İŞÇİLER | 3.186.000,00 |
| 03 | | MAL VE HİZMET ALIM GİDERLERİ | 13.203.150,00 |
| 03 | 2 | TÜKETİME YÖNELİK MAL VE MALZEME ALIMLARI | 3.814.000,00 |
| 03 | 3 | YOLLUKLAR | 109.700,00 |
| 03 | 4 | GÖREV GİDERLERİ | 195.300,00 |
| 03 | 5 | HİZMET ALIMLARI | 6.427.150,00 |
| 03 | 6 | TEMSİL VE TANITMA GİDERLERİ | 1.020.000,00 |
| 03 | 7 | MENKUL MAL,GAYRİMADDİ HAK ALIM, BAKIM VE ONARIM Gİ | 1.405.000,00 |
| 03 | 8 | GAYRİMENKUL MAL BAKIM VE ONARIM GİDERLERİ | 232.000,00 |
| 04 | | FAİZ GİDERLERİ | 320.000,00 |
| 04 | 2 | DİĞER İÇ BORÇ FAİZ GİDERLERİ | 320.000,00 |
| 05 | | CARİ TRANSFERLER | 777.000,00 |
| 05 | 1 | GÖREV ZARARLARI | 255.000,00 |
| 05 | 3 | KAR AMACI GÜTMİYEN KURULUŞLARA YAPILAN TRANSFERLER | 384.500,00 |
| 05 | 4 | HANE HALKINA YAPILAN TRANSFERLER | 82.500,00 |
| 05 | 8 | Gelirlerden Ayrılan Paylar | 55.000,00 |
| 06 | | SERMAYE GİDERLERİ | 5.747.000,00 |
| 06 | 1 | MAMUL MAL ALIMLARI | 1.766.000,00 |
| 06 | 2 | MENKUL SERMAYE ÜRETİM GİDERLERİ | 307.000,00 |
| 06 | 3 | GAYRİ MADDİ HAK ALIMLARI | 32.000,00 |
| 06 | 4 | GAYRİMENKUL ALIMLARI VE KAMULAŞTIRMASI | 492.000,00 |
| 06 | 5 | GAYRİMENKUL SERMAYE ÜRETİM GİDERLERİ | 2.760.000,00 |
| 06 | 7 | GAYRİMENKUL BÜYÜK ONARIM GİDERLERİ | 390.000,00 |
| 07 | | SERMAYE TRANSFERLERİ | 270.000,00 |
| 07 | 1 | YURTIÇİ SERMAYE TRANSFERLERİ (Teşekküllere Yapılan | 270.000,00 |
| 08 | | BORÇ VERME | 1.500.000,00 |
| 08 | 1 | YURTIÇİ BORÇ VERME | 1.500.000,00 |
| 09 | | YEDEK ÖDENEKLER | 3.310.000,00 |
| 09 | 1 | PERSONEL YEDEK ÖDENEĞİ | 850.000,00 |
| TOPLAM | | | 49.700.000,00 |

82

2017
MALİ YILI
HARÇ
VE
ÜCRET
TARİFELERİ

İMAR İŞLERİ MÜDÜRLÜĞÜ
2017 MALİ YILI ÜCRET TARİFESİ

| | 2016 | 2017 |
|--|--------|--------|
| 1- İnceleme Ücreti | | |
| a- Sıhhi Tesisat Proje Onay Ücreti (Brüt İnşaat alanının m2 için) | 3,00 | 3,30 |
| 2- Daire Başına Sıhhi Tesisat Tetkik Ücreti | | |
| a- A-2, G-1, G-2 Konut Alanlarındaki Mekanlara (Her Bağımsız Bölüm İçin) | 393,00 | 435,00 |
| b- Tarım Alanlarındaki Lejant Notlarına Giren Kısımlarındaki Konutlara (Her Bağımsız Bölüm İçin) | 550,00 | 605,00 |
| c- (a) ve (b)'de Sayılanların Dışında Yer Alan Konutlara (Her Bağımsız Bölüm İçin) | 80,00 | 85,00 |
| 3- Daire Başına Pis Su Tesisatı Teknik Ücreti | | |
| a- A-2, G-1, G-2 Konut Alanlarındaki Mekanlara (Her Bağımsız Bölüm İçin) | 393,00 | 435,00 |
| b) Tarım alanlarındaki lejant notlarına giren kısımlarındaki konutlara (Her bağımsız bölüm) | 550,00 | 605,00 |
| c) (a) ve (b) de sayılanların dışında yer alan konutlara (Her bağımsız bölüm için) | 80,00 | 85,00 |
| 4- Daire başına merkezi sistem anten teknik ücreti | | |
| a) A-2, G-1, G-2 konut alanlarındaki mekanlara (Her bağımsız bölüm için) | 393,00 | 435,00 |
| b) Tarım alanlarındaki lejant notlarına giren kısımlarındaki konutlara (Her Bağımsız Bölüm) | 550,00 | 605,00 |
| c) (a) ve (b) de sayılanların dışında yer alan konutlara (Her bağımsız bölüm için) | 80,00 | 85,00 |
| 5- a) Asansör muayenesi tescil ücreti apartmanların her bir bağımsız bölümü için | 150,00 | 165,00 |
| b) Asansör muayenesi tescil ücreti mustakil yapılar için | 750,00 | 950,00 |
| c) Muayenesi yapılmış mevcut asansörler için tescil ücreti her asansör için | ---- | 50,00 |
| d) Eski tescil belgesi bulunan asansörlerin yenilenmesi durumunda tescil ücreti alınmaz. | | |
| 6- Her motor için, motor ruhsat inceleme ücreti | 60,00 | 65,00 |
| 7- Fosseptik (Her bağımsız bölüm için) | 165,00 | 180,00 |
| 8- Özel kanalın ana kanala bağlanması | | |
| a) 1-5 daireye kadar | 70,00 | 75,00 |
| b) 5-10 daireye kadar | 80,00 | 85,00 |
| c) 10'dan fazla | 113,00 | 125,00 |
| 9- Yerinde inceleme | 70,00 | 75,00 |
| 10- Asansör proje inceleme ücreti | 393,00 | 435,00 |
| 11- Kalorifer inceleme ücreti (her bağımsız bölüm için) | 145,00 | 160,00 |
| 12- Kat kaloriferi inceleme ücreti (her bağımsız bölüm için) | 145,00 | 160,00 |
| 13- Hidrofor inceleme ücreti (her bağımsız bölüm için) | 85,00 | 95,00 |
| 14- Hidrofor projesi inceleme ücreti | 290,00 | 320,00 |
| 15- Havalandırma inceleme ücreti | 165,00 | 180,00 |
| 16- Isıtma, soğutma klima inceleme ücreti (Her bağımsız bölüm için) | 80,00 | 85,00 |
| 17- Isı yalıtım vizesi inceleme ücreti (Her bağımsız bölüm için) | 80,00 | 85,00 |
| 18- Fen eleman kaydı ücreti | 500,00 | 550,00 |

İMAR İŞLERİ MÜDÜRLÜĞÜ
2017 MALİ YILI ÜCRET TARİFESİ

| | 2016 | 2017 |
|---|--------|--------|
| 1- Fotoğraf Tastiğı (Beher Daire İçin) | 100,00 | 110,00 |
| 2- Fen Elemanı Kaydı | 380,00 | 415,00 |
| 3- İmar Durumu Talebi Ücreti | | |
| a- İmarlı Alanların İmar Durumu Talebi | 125,00 | 135,00 |
| b- Tarımsal Niteliğı Korunacak Alanların İmar Durumu | 260,00 | 285,00 |
| 4- Yer Seçimi Belgesi Ücreti | 110,00 | 120,00 |
| 5- Kitle Tastiğı (Beher Kitle İçin) Ücreti | 75,00 | 85,00 |
| 6- Ağıaçlandırma Bedeli (4122 Sayılı Kanununun 4.Madde P Gereğı) | 15,00 | 15,00 |
| 7- Yerinde Tetkik Ücreti | 90,00 | 100,00 |
| 8- Proje Ön İnceleme Ücreti M2 Başına | 1,25 | 1,50 |
| 9- İlk Müracaat Ücreti | 30,00 | 35,00 |

İMAR İŞLERİ MÜDÜRLÜĞÜ PLANLAMA BÖLÜMÜ
2017 MALİ YILI ÜCRET TARİFESİ

| | 2016 | 2017 |
|--|--------|--------|
| 1- Meclis İnceleme ve Yerinde Tetkik Ücreti | 650,00 | 715,00 |
| 2- İnceleme ve Değerlendirme Ücreti (Söz konusu birim ücret 1 hektar kadar alanlar için geçerli olup, her bir hektar artışı için 100,00 TL ücret ilave edilir. İnceleme ve değerlendirme tamamlandıktan sonra meclis inceleme ücreti ilave edecektir.) | 550,00 | 605,00 |
| 3- İmar Planı Kopyası (1 Pafta) | 350,00 | 385,00 |
| 4- Trafo Belgesi(1 Adet) | 125,00 | 135,00 |

**İMAR İŞLERİ MÜDÜRLÜĞÜ HARİTA SERVİSİNİN
2017 MALİ YILI ÜCRET TARİFESİ**

| | 2016 | 2017 |
|--|--------|--------|
| 1-İmar Hattı ve Kit. Aplikasyon Ücreti | | |
| a- 2-3 Katlı Yerler (Tarım alanı dahil) | 1,15 | 1,25 |
| b- 4-5 Katlı Yerler | 2,50 | 2,75 |
| c- 5'ten Yukarı İmarlı Yerler | 2,50 | 2,75 |
| d- Taks-Kaks Olan imarlı Yerler | 1,50 | 1,75 |
| 2- Kot Ücreti | | |
| a- Siyah Kot | 190,00 | 210,00 |
| b- Profile Dayalı Onay Ücreti | 150,00 | 165,00 |
| c- Yol Profili Kontrol Ücreti (1mt) | 0,75 | 0,85 |
| d- Yol Profili Onay Ücreti | 80,00 | 88,00 |
| 3- Ada - Parsel Belirleme Ücreti | 150,00 | 165,00 |
| 4- Özel İstem İnceleme Ücreti (Ekspertiz, Düzenleme Sahası) | 225,00 | 245,00 |
| 5- Ekspertiz Dosya İnceleme Ücreti | 125,00 | 135,00 |
| 6-Numarataj Ücreti | | |
| a) Numarataj Kroki Örnek Ücreti (Sayfa Başı) | 35,00 | 40,00 |
| b)Dış Kapı Numarası Ücreti | 27,00 | 30,00 |
| c)Bağımsız Bölüm Kapı Ücreti | 27,00 | 30,00 |
| 7- 1 M2 Yol Bedeli | 190,00 | 200,00 |
| 8- İnceleme Ücreti | | |
| a- Her Sayfa Ücreti | 18,00 | 20,00 |
| b- Harita, Plan ve Krokilerin Her M2'si İçin | 27,00 | 30,00 |
| 9- KİTLE APLİKASYON KONTROL ÜCRETİ (4708 Sayılı Yapı Denetim Kanunu Uygulama Yönetmeliğine Göre) | 32,00 | 35,00 |

İMAR İŞLERİ MÜDÜRLÜĞÜ
2017 MALİ YILI HARÇ TARİFESİ

2464 Sayılı Kanununun 78. madde ve ekleri ile 80 ve 84. madde
(13.04.2005 tarihli 2005/8730 sayılı kararname eki liste)

| | 2013 | 2017 | | |
|--|----------------|--------------|----------------|--------------|
| 1 - KONUT İNŞAATI | | | | |
| İnşaat Alanı; | | | | |
| a- 100 M2'ye Kadar | 0,75 | 0,75 | | |
| b- 101 - 120 M2 | 1,50 | 1,50 | | |
| c- 121 - 150 M2 | 2,25 | 2,25 | | |
| d- 151 - 200 M2 | 3,00 | 3,00 | | |
| e- 200 M2'den Yukarı | 3,75 | 3,75 | | |
| 2- İŞYERİ İNŞAATI | | | | |
| İnşaat Alanı; | | | | |
| a- 25 M2'ye Kadar | 3,00 | 3,00 | | |
| b- 25 - 50 M2 | 4,50 | 4,50 | | |
| c- 51 - 100 M2 | 6,00 | 6,00 | | |
| d- 100 M2'den Yukarı | 7,50 | 7,50 | | |
| 3- KAYIT SURET HARÇLARI | | | | |
| a) Her sayfa başına | 0,75 | 0,75 | | |
| b) Harita plan ve Krokilerin beher metrekaresinden | 8,00 | 8,00 | | |
| 4- İMARLA İLGİLİ HARÇLAR (Ticaret ve Konut Bölgeleri İçin Ayrı Ayrı) | 2013 | 2013 | 2017 | 2017 |
| | Ticaret | Konut | Ticaret | Konut |
| a) İlk Parselasyon Harcı (Beher metrekaresi için) | 0,12 | 0,09 | 0,12 | 0,09 |
| b) İfraz ve Tevhit Harcı (Beher metrekaresi için) | 0,12 | 0,09 | 0,12 | 0,09 |
| c) Plan ve proje Tasdik Harcı (Beher inşaat metrekaresi için) | 0,12 | 0,09 | 0,12 | 0,09 |
| d) Zemin Açma İzni ve Toprak Hafriyatı harcı | | | | |
| * Toprak (beher metreküp için) | 0,35 | 0,30 | 0,35 | 0,30 |
| * Kanal (beher metreküp için) | 1,30 | 1,10 | 1,30 | 1,10 |
| 5- İşyeri Açma İzni Harcı (Beher Metrekare İçin İşin Mahiyetine Göre) | | | | |
| Ancak bu miktar hiç bir suretle beşbin M2'ye isabet edecek tutarı aşamaz. | | | | |
| 6- Muayene Ruhsat ve Rapor Harcı | 13,00 | 13,00 | | |
| 7- Sağlık Belgesi Harcı | 2,25 | 2,25 | | |

FEN İŐLERİ MÜDÜRLÜĐÜ
2017 MALİ YILI ÜCRET TARİFESİ

| | 2016 | 2017 |
|--|--------|--------|
| 1- Beton veya Asfalt Yol Bozma. İzinsiz Yol Bozmalarında % 100 Ceza Alınır | 140,00 | 145,00 |
| 2- Mevcut Taşla Adi Döşeme Stablize Örneđi m2 | | |
| a- Her M2 İçin | 45,00 | 50,00 |
| b- Yeni Taşla Adi Döşeme Stablize Örneđi m2 | 65,00 | 70,00 |
| c- Bordür Çekilmesi | 65,00 | 70,00 |
| d- Mevcut Taşla Parke ve Kesme Taşla Döşeme M2 | 65,00 | 70,00 |
| e- Üst Asfalt Kaplamalı (Adi Döşeme) m2 | 75,00 | 80,00 |
| 3- Moloz,Harfiyat ve Ot benzeri atıkların taşınma ücreti (m3 başına) | 35,00 | 40,00 |

FEN İŞLERİ MÜDÜRLÜĞÜ
2017 MALİ YILI İŞ MAKİNALARI KİRA BEDELİ

RESMİ KURUM SAATI (TL)

| | 2016 | 2017 |
|--------------------------------|-------------|-------------|
| 1- Demir ve Merdaneli Silindir | 130,00 | 130,00 |
| 2- Paletli Yükleyici | 130,00 | 130,00 |
| 3- Lastik Tekerlekli Yükleyici | 130,00 | 130,00 |
| 4- Kompresör (hortum+tabanca) | 120,00 | 120,00 |
| 5- Arazöz | 100,00 | 100,00 |
| 6- Damperli Kamyon | 120,00 | 120,00 |

ÖZEL SEKTÖR SAATI (TL)

| | 2016 | 2017 |
|--------------------------------|-------------|-------------|
| 1- Demir ve Merdaneli Silindir | 230,00 | 235,00 |
| 2- Paletli Yükleyici | 230,00 | 235,00 |
| 3- Lastik Tekerlekli Yükleyici | 210,00 | 215,00 |
| 4- Kompresör | 210,00 | 215,00 |
| 5- Arazöz | 160,00 | 165,00 |
| 6- Damperli Kamyon | 210,00 | 215,00 |

YAZI İŐLERİ MÜDÜRLÜĐÜ
2017 MALİ YILI HARÇ TARİFESİ

2464 sayılı kanunun 84. maddesi ile 13.04.2005 tarihli 2005/8730 sayılı kararname eki liste

| | 2013 | 2017 |
|--|------|------|
| 1- İhtisas Komisyon Raporları Suret Harcı (Her Sayfa Başı) | 0,75 | 0,75 |
| 2- Meclis Kararları Suret Harcı (Her Sayfa Başı) | 0,75 | 0,75 |
| 3- Yukarıda Sayılanların Dışında Kalan Evrak Suret Harcı (Her Sayfa Başı) | 0,75 | 0,75 |

**BELEDİYE EVLENDİRME SALONLARININ
MERASİM VE TOPLANTILARA TAHSİSİ HALİNDE
2017 MALİ YILI İÇİN ALINACAK ÜCRETLER**

KÜLTÜR MERKEZİ

| | 2016 | 2017 |
|---|--------|--------|
| 1- Nikah Törenleri İçin | | |
| a- Hafta İçi Belediyemizce belirlenen nikah salonunda (Mesai Saatleri İçinde 1/2 Saat) | 185,00 | 185,00 |
| b- Hafta İçi Belediyemizce belirlenen nikah salonunda (Mesai Saatleri Dışında 1/2 Saat) | 185,00 | 185,00 |
| c- İsteğe Bağlı olarak Konutlarda Özel Bina ve Salonlarda Nikah Kıyılması | 185,00 | 185,00 |
| 3- Nikah Memurunun Odasında Kıyılan Nikahlar Ücretsizdir. | | |
| 4- Ağaçlandırma Bedeli | 20,00 | 20,00 |
| 5- Belediyemize ait düğün salonlarının günlük etkinlik bedeli (sadece personeli salon bedeli) | | 750,00 |

MALİ HİZMETLER MÜDÜRLÜĞÜ
GELİR TAHAKKUK VE TAKİP ALT BİRİMİ
2017 MALİ YILI İLAN REKLAM VERGİSİ
HARÇ TARİFESİ

6525 Sayılı Kanunla 2464 sayılı Kanunun 96. Maddesinin (A) fıkrasında yapılan değişiklik ve eklenen gecici 7. maddeye göre 2013 yılında Belediye Meclisimizce belirlenen harç tarifesi Bakanlar Kurulunca belirlenecek tarife yürürlüğe girinceye kadar uygulamasına devam edecektir.

2464 Sayılı Kanunun 15-16.maddeleri gereğince alınan İlan Reklam Vergisi tarifleri

| | 2013 | 2017 |
|--|-------|-------|
| 1-Dükkan ticari ve sınai müessese ve serbest meslek erbabınca çeşitli yerlere asılan ve takılan her çeşit levha, yazı ve resim gibi sabit ilan ve reklamların Beher metrekaresinden yıllık olarak alınır:..... | 30,00 | 30,00 |
| 2-Motorlu taşıt araçlarının içine veya dışına koyulan ilan ve reklamların Beher metrekaresinden yıllık olarak:..... | 15,00 | 15,00 |
| 3-Cadde sokak ve Yaya kaldırımlar üzerine gerilen binaların cephe ve yanlarına asılan bez veya sair maddeler vasıtasıyla yapılan geçici Mahiyetteki İlan ve reklamların metrekaresi haftalık olarak :..... | 5,00 | 5,00 |
| 4-Işıklı veya projeksiyonlu ilan ve reklamlardan her metrekaresi için yıllık olarak:..... | 40,00 | 40,00 |
| 5-İlan ve reklam amacıyla dağıtılan broşür, katalog, Duvar ve cep takvimleri, biblolar veya benzerlerinin her biri için :..... | 0,25 | 0,25 |
| 6-Mahiyeti ne olursa olsun yapıştırılacak çeşitli afişler ve benzerlerinin ve Beherinin metrekaresinden :..... | 0,50 | 0,50 |

MALİ HİZMETLER MÜDÜRLÜĞÜ
GELİR TAHAKKUK VE TAKİP ALT BİRİMİ
2017 MALİ YILI EĞLENCE VERGİSİ
HARÇ TARİFESİ

6525 Sayılı Kanunla 2464 sayılı Kanunun 96. Maddesinin (A) fıkrasında yapılan değişiklik ve eklenen gecici 7. maddeye göre 2013 yılında Belediye Meclisimizce belirlenen harç tarifesi Bakanlar Kurulunca belirlenecek tarife yürürlüğe girinceye kadar uygulamasına devam edecektir.

2464 Sayılı Kanunun 21.maddesi gereğince alınacak olan eğlence vergisi tarifeleri

| | 2013 | 2017 |
|---|-------|-------|
| 1-Bar, pavyon,gazino,gece kulübü,taverna gibi müzikli yerler | 50,00 | 50,00 |
| 2-Diskotek,Kabare,Dansing gibi müzikli yerler | 25,00 | 25,00 |
| 3-Bilardo,Masa Topu,Playstation, Atari gibi her türlü oyun oynanan yerler | 15,00 | 15,00 |

MALİ HİZMETLER MÜDÜRLÜĞÜ
GELİR TAHAKKUK VE TAKİP ALT BİRİMİ
2017 MALİ YILI KAYIT VE SURET HARCİ

2464 Sayılı Kanunu'nun 84.Maddesi gereğince Müdürlüğümüzden her bir kayıt için alınan suret harcı;

| 2013 YILI | 2017 |
|-----------|------|
| 0,75 | 0,75 |

MALİ HİZMETLER MÜDÜRLÜĞÜ
GELİR TAHAKKUK VE TAKİP ALT BİRİMİ
2017 MALİ YILI İŞGAL HARCI

6525 Sayılı Kanunla 2464 sayılı Kanunun 96. Maddesinin (A) fıkrasında yapılan değişiklik ve eklenen gecici 7. maddeye göre 2013 yılında Belediye Meclisimizce belirlenen harç tarifesi Bakanlar Kurulunca belirlenecek tarife yürürlüğe girinceye kadar uygulamasına devam edecektir.

2464 Sayılı Kanunun 56. Maddesi gereğince alınacak olan İşgal Harç tarifesi

| | 2013 | 2017 |
|--|--------------|--------------|
| 1- Pazar ve panayır yerlerinde kurulan yerlerin, meydanların mezat yerlerinin her türlü hayvan satıcıları tarafından işgalinde; a)Umuma ait yeri masa, sandalye vb. koymak sureti ile işgal eden (Belediye- mizce sınıflaması yapılan) I,sınıf bir A ve lüks sınıf olan yerlerden metre- kare günlük olarak..... b)Umuma ait yerlerden herhangi bir amaç için mal vs. işgallerinde günlük.... | 2,50 | 2,50 |
| 2- 52 maddesinin 1.bendinde yazılı hayvan satıcılarının işgallerinde; a)Satışı yapılan küçük baş hayvan başına..... b)Satışı yapılan büyükbaş hayvan başına..... 52.maddenin 1. ve 2. bentlerinde harçların hesabında metrekare kesinti- leri tam sayıları ve tam günlük işgallerde 6 sattan az süreler atılır.Fazlası tam gün sayılır. | 0,50 1,00 | 0,50 1,00 |
| 3- 52. maddenin 3. bendinde yazılı işgallerde: a)Her taşıttan her saat için..... b)Parkmetre çalıştırılan yerlerde her saat için..... | 0,25 0,50 | 0,25 0,50 |

RUHSAT VE DENETİM MÜDÜRLÜĞÜ
2017 MALİ YILI
HARÇLAR TARİFESİ
İŞYERİ AÇMA İZİNİ HARCİ

6525 Sayılı Kanunla 2464 sayılı Kanununun 96. Maddesinin (A) fıkrasında yapılan değişiklik ve eklenen gecici 7. maddeye göre 2013 yılında Belediye Meclisimizce belirlenen harç tarifesi Bakanlar Kurulunca belirlenecek tarife yürürlüğe girinceye kadar uygulamasına devam edecektir.

2464 Sayılı Kanununun 81. ve 84. Maddesi gereğince alınacak olan işyeri açma izni harcı

| | 2013 | 2017 |
|---|------|------|
| 1- Tarla, Bağ, Bahçe Çiftlik ve Hayvan Tesislerinden | 0,20 | 0,20 |
| 2 - Sinema, Tiyatro, Opera, Bale Salonları Otopark ve Çalgılı Bahçelerden | 1,00 | 1,00 |
| 3 - Diğer İşyerlerinden | | |
| a- 1-30 M2 ye kadar olan işyerlerinden | 1,00 | 1,00 |
| b- 30 M2 den fazla olan işyerlerinden | 1,00 | 1,00 |
| 4 - İşyeri Açma İzin Harcı (Her M2 için 1 TL Olup; Miktar hiçbir zaman 5000 M2 ye denk gelen miktarı aşamaz) | 1,00 | 1,00 |
| 5- Kayıt suret Harcı (her sayfa başına) | 0,75 | 0,75 |

RUHSAT VE DENETİM MÜDÜRLÜĞÜ
2017MALİ YILI
TATİL GÜNLERİNDE
ÇALIŞMA RUHSAT HARCİ

6525 Sayılı Kanunla 2464 sayılı Kanunun 96. Maddesinin (A) fıkrasında yapılan değişiklik ve eklenen gecici 7. maddeye göre 2013 yılında Belediye Meclisimizce belirlenen harç tarifesi Bakanlar Kurulunca belirlenecek tarife yürürlüğe girinceye kadar uygulamasına devam edecektir.

2464 Sayılı Kanununun 58. Maddesi gereğince alınacak olaneğence vergisi tarifeleri.

| | 2013 | 2017 |
|--|--------|--------|
| 1 – Sınıf Üstü Lüks Otel, Eğlence Yerleri İle Tüm Fabrika v.b. Yerler Yıllık | 800,00 | 800,00 |
| 2 – 1.Sınıf İşyerlerinde Yıllık | 500,00 | 500,00 |
| 3 - 2.Sınıf İşyerlerinde Yıllık | 350,00 | 350,00 |
| 4 - 3.Sınıf İşyerlerinde Yıllık | 300,00 | 300,00 |
| 5 – Diğer İşyerlerinde Yıllık | 200,00 | 200,00 |

RUHSAT VE DENETİM MÜDÜRLÜĞÜ
2017 MALİ YILI
2. VE 3. SINIF GAYRİ SIHHİ MÜESSESELER
RUHSAT ÜCRET TARİFESİ

| | 2016 | 2017 |
|--------------------------------------|----------|----------|
| 1 – Özel Hizmet Ücreti (50 HP Dahil) | 970,00 | 975,00 |
| 2 – 51 HP Üzerinde Olanlar | 1.320,00 | 1.325,00 |
| 3 – Ön Tetkik ve Kontrol Ücreti | 120,00 | 125,00 |
| 4 – Motor Tetkik Ücreti | 150,00 | 155,00 |
| 5 – Dosya Ücreti | 120,00 | 125,00 |
| 6 – Hizmet Ücreti | 210,00 | 215,00 |

RUHSAT VE DENETİM MÜDÜRLÜĞÜ
2017 MALİ YILI
ÜCRET TARİFESİ

| | 2016 | 2017 |
|---|----------|----------|
| Sabahçı Belge Ücreti | 3.000,00 | 3.100,00 |
| Ön İnceleme ve Kontrol Ücreti | 240,00 | 245,00 |
| Ruhsat Başvuru Ücreti(Basılı Evrak Ücreti) | 130,00 | 135,00 |
| Suret ve Tasdik Ücreti (Büyükşehir Belediyesinin 18.07.2002 gün ve 05/61 nolu Kararı gereğince) | 80,00 | 85,00 |
| Hizmet Ücreti (İşyeri Açma ve Çalışma Ruhsatlarına İlişkin Yönetmelik'in 35.Maddesi gereği) | 210,00 | 215,00 |
| Mesul Müdürlük Belge Ücreti (İşyeri Açma ve Çalışma Ruhsatlarına İlişkin Yönetmeliğin 35.Maddesi gereği ve 2464 sayılı Belediye Gelirleri Kanununun 97.maddesi gereği) | 715,00 | 720,00 |
| Gürültü Kontrol İzin Belge Ücreti (Çevresel Gürültünün Değerlendirilmesi ve Yönetimi Yönetmeliğinin 38.Madde gereği) | 850,00 | 855,00 |
| Canlı Müzik İzin Belge Ücreti (İşyeri Açma ve Çalışma Ruhsatlarına İlişkin Yönetmelik'in 38.Maddesi gereği) | 2.100,00 | 2.150,00 |
| 11. Ağaçlandırma Bedeli(4122 S.K.'nun 4.maddesi gereğince) | 15,00 | 20,00 |

RUHSAT VE DENETİM MÜDÜRLÜĞÜ
2017 MALİ YILI
TATİL GÜNLERİ ÇALIŞMA RUHSAT
ÜCRET TARİFESİ

| | 2016 | 2017 |
|--|--------|--------|
| 1- 2464 Sayılı Belediye Gelirler Kanununun 69/B Maddesi Gereği 394 Sayılı Hafta Tatili Kanununun 4. ve 8. Maddesine Göre Diğer Basılı Evrak Ücreti | 550,00 | 550,00 |

ZABITA MÜDÜRLÜĞÜ
2017 MALİ YILI ÜCRET TARİFESİ

| | 2016 YILI | 2017 YILI |
|-----------------------------|-----------|-----------|
| ESNAF TEFTİŞ DEFTERİ ÜCRETİ | 70,00 | 75,00 |
| PAZARCI BELGESİ ONAY ÜCRETİ | 100,00 | 110,00 |

TEMİZLİK İŞLERİ MÜDÜRLÜĞÜ
2017 MALİ YILI BÜTÇESİ ÜCRET TARİFESİ

ÜCRET TARİFESİ

| KONUTLAR İÇİN | 2016 | 2017 |
|---|-------------|-------------|
| 4 TONLUK VİDANJÖR | 33,00 | 35,00 |
| 6 TONLUK VİDANJÖR | 38,00 | 45,00 |
| 9 TONLUK VİDANJÖR | 45,00 | 50,00 |
| İŞYERLERİ İÇİN | | |
| 4 TONLUK VİDANJÖR | 65,00 | 70,00 |
| 6 TONLUK VİDANJÖR | 75,00 | 80,00 |
| 9 TONLUK VİDANJÖR | 85,00 | 100,00 |
| ÇÖP ARACI KİRALAMA HİZMET ÜCRETİ (Her Taşıma Başına) | 170,00 | 190,00 |
| SU ARAZÖZÜ (M3 BEDELİ) | 18,00 | 20,00 |

TEMİZLİK İŞLERİ MÜDÜRLÜĞÜ
2017 MALİ YILI EVSEL KATI ATIK TARİFESİ

| SIRA NO | GRUBU | TİPİ | GRUP | DERECE | 2016 YILI AYLIK HER ABONE | 2017 YILI AYLIK HER ABONE |
|---------|--|--------------------------------|------|--------|---------------------------|---------------------------|
| 1 | OTEL,PANSİYON,YURT, HASTANE VB. YERLER | 5 YILDIZ OTELLER | 1 | 1 | 3.540,00 | 3.540,00 |
| 2 | OTEL,PANSİYON,YURT, HASTANE VB. YERLER | DİĞER OTELLER VE PANSİYONLAR | 1 | 2 | 354,00 | 354,00 |
| 3 | OTEL,PANSİYON,YURT, HASTANE VB. YERLER | TURİSTİK TESİSLER | 1 | 3 | 354,00 | 354,00 |
| 4 | OTEL,PANSİYON,YURT, HASTANE VB. YERLER | KREŞ YUVA,YURT VB. YERLER | 1 | 4 | 88,50 | 88,50 |
| 5 | OTEL,PANSİYON,YURT, HASTANE VB. YERLER | ÖZEL HASTANE VE POLİKLİNİKLER | 1 | 5 | 177,00 | 177,00 |
| 6 | OKUL,DERSANE,ETÜT MRK. VB. YERLER | ÖZEL OKULLAR | 2 | 1 | 1.770,00 | 1.770,00 |
| 7 | OKUL,DERSANE,ETÜT MRK. VB. YERLER | DERSANELER | 2 | 2 | 885,00 | 885,00 |
| 8 | OKUL,DERSANE,ETÜT MRK. VB. YERLER | ETÜT,KURS VE EĞİTİM MERKEZLERİ | 2 | 3 | 88,50 | 88,50 |
| 9 | OKUL,DERSANE,ETÜT MRK. VB. YERLER | ANAOKULLARI | 2 | 4 | 44,25 | 44,25 |
| 10 | OKUL,DERSANE,ETÜT MRK. VB. YERLER | DİĞER İŞYERLERİ | 2 | 5 | 17,70 | 17,70 |
| 11 | MARKET,SÜPERMARKET, HİPERMARKET, BAKKAL VB. YERLER | HİPERMARKETLER | 3 | 1 | 265,50 | 265,50 |
| 12 | MARKET,SÜPERMARKET, HİPERMARKET, BAKKAL VB. YERLER | SÜPERMARKETLER 100 M2 ÜSTÜ | 3 | 2 | 177,00 | 177,00 |
| 13 | MARKET,SÜPERMARKET, HİPERMARKET, BAKKAL VB. YERLER | SÜPERMARKETLER 100 M2 ALTI | 3 | 3 | 88,50 | 88,50 |
| 14 | MARKET,SÜPERMARKET, HİPERMARKET, BAKKAL VB. YERLER | BAKKALLAR | 3 | 4 | 26,55 | 26,55 |
| 15 | MARKET,SÜPERMARKET, HİPERMARKET, BAKKAL VB. YERLER | DİĞER İŞYERLERİ | 3 | 5 | 24,78 | 24,78 |
| 16 | YEME İÇME YERLERİ | İÇKİLİ YERLER 50M2 ÜSTÜ | 4 | 1 | 265,50 | 265,50 |
| 17 | YEME İÇME YERLERİ | İÇKİLİ YERLER 50M2 ALTI | 4 | 2 | 132,75 | 132,75 |
| 18 | YEME İÇME YERLERİ | İÇKİSİZ YERLER 50 M2 ÜSTÜ | 4 | 3 | 177,00 | 177,00 |

| | | | | | |
|----|--|--|---|---|--------|
| 19 | YEME İÇME YERLERİ | İÇKİSİZ YERLER 50 M2 ALTI | 4 | 4 | 88,50 |
| 20 | YEME İÇME YERLERİ | DİĞER YEME İÇME YERLERİ | 4 | 5 | 61,95 |
| 21 | HER TÜRLÜ LUNAPARK, FUAR, PANAYIR, SPOR AKTİVİTE, İNTERNET SALONU, KAHVEHANE, ÇAY OCAĞI VB. YERLER | SPOR TESİSLERİ | 5 | 1 | 885,00 |
| 22 | HER TÜRLÜ LUNAPARK, FUAR, PANAYIR, SPOR AKTİVİTE, İNTERNET SALONU, KAHVEHANE, ÇAY OCAĞI VB. YERLER | LUNAPARK, FUAR, PANAYIR, DEPO VB. YERLER | 5 | 2 | 442,50 |
| 23 | HER TÜRLÜ LUNAPARK, FUAR, PANAYIR, SPOR AKTİVİTE, İNTERNET SALONU, KAHVEHANE, ÇAY OCAĞI VB. YERLER | SİNEMA, OPERA, BALE, TİYATRO VB. YERLER | 5 | 3 | 88,50 |
| 24 | HER TÜRLÜ LUNAPARK, FUAR, PANAYIR, SPOR AKTİVİTE, İNTERNET SALONU, KAHVEHANE, ÇAY OCAĞI VB. YERLER | KAFELER | 5 | 4 | 23,01 |
| 25 | HER TÜRLÜ LUNAPARK, FUAR, PANAYIR, SPOR AKTİVİTE, İNTERNET SALONU, KAHVEHANE, ÇAY OCAĞI VB. YERLER | KAHVEHANE, ÇAY OCAĞI, İNTERNET KAFE VB. YERLER | 5 | 5 | 21,24 |
| 26 | DİĞER TİCARİ YERLER | DÜĞÜN SALONLARI | 6 | 1 | 177,00 |
| 27 | DİĞER TİCARİ YERLER | FIRIN VE HAMAMLAR | 6 | 2 | 88,50 |
| 28 | DİĞER TİCARİ YERLER | SANAYİ | 6 | 3 | 79,65 |
| 29 | DİĞER TİCARİ YERLER | BÜROLAR | 6 | 4 | 17,70 |
| 30 | DİĞER TİCARİ YERLER | DİĞER İŞYERLERİ | 6 | 5 | 15,93 |
| 31 | TİCARİ OLMAYAN KURUM VE KURULUŞLAR | RESMİ DAİRE, BELEDİYE | 7 | 1 | 17,70 |
| 32 | TİCARİ OLMAYAN KURUM VE KURULUŞLAR | AİLE HEKİMLERİ | 7 | 2 | 15,93 |
| 33 | TİCARİ OLMAYAN KURUM VE KURULUŞLAR | İBADETHANELER | 7 | 3 | 0,00 |

| | | | | | | |
|----|------------------------------------|--|---|----|-----------|-----------|
| 34 | TİCARİ OLMAYAN KURUM VE KURULUŞLAR | OKULLAR | 7 | 4 | 13,28 | 13,28 |
| 35 | TİCARİ OLMAYAN KURUM VE KURULUŞLAR | DİĞER İŞYERLERİ | 7 | 5 | 15,93 | 15,93 |
| 36 | KONUTLAR | KONUTLAR | 8 | 1 | 11,20 | 12,04 |
| 37 | ENGELLİLER TARİFE | ENGELLİLER TARİFE | 8 | 2 | 1,00 | 1,77 |
| 38 | GAZİ, ŞEHİT, DUL VE YETİM TARİFESİ | GAZİ, ŞEHİT, DUL VE YETİM TARİFESİ | 8 | 3 | 1,00 | 1,77 |
| 39 | EGE ORDUSU | EGE ORDUSU BAŞKANLIK, KOĞUŞLAR VE KOLAYLIK TESİSLERİ | 8 | 4 | 4.602,00 | 4.602,00 |
| 40 | EGE ORDUSU | EGE ORDUSU ARAÇ SEVK BAKIM VE SAHRA BÖLÜĞÜ | 8 | 5 | 4.602,00 | 4.602,00 |
| 41 | EGE ORDUSU | EGE ORDUSU MEBS KOĞUŞ VE YEMEKHANELER | 8 | 6 | 7.965,00 | 7.965,00 |
| 42 | İSTİHKAM | İSTİHKAM 1.BÖLGE | 8 | 7 | 12.655,50 | 12.655,50 |
| 43 | İSTİHKAM | İSTİHKAM 2.BÖLGE | 8 | 8 | 938,10 | 938,10 |
| 44 | İSTİHKAM | İSTİHKAM 3.BÖLGE | 8 | 9 | 1.876,20 | 1.876,20 |
| 45 | İSTİHKAM | İSTİHKAM 4.BÖLGE | 8 | 10 | 2.301,00 | 2.301,00 |
| 46 | İSTİHKAM | DENİZ GAZİNOSU | 8 | 11 | 938,10 | 938,10 |

VETERİNER İŞLERİ MÜDÜRLÜĞÜ
2017 Mali Yılı Ücret Tarifesi

| Sıra No | Hizmet Türü | 2016 | 2017 |
|---------|---|----------|----------|
| 1 | Ön İnceleme Kayıt Ücreti | 10,00 TL | 20,00 TL |
| 2 | Müşahade Ücreti Günlük (Sahipli Hayvanlar İçin) | 15,00 TL | 20,00 TL |

SAĞLIK İŞLERİ MÜDÜRLÜĞÜ

2017 MALİ YILI HARÇ VE ÜCRET TARİFESİ

2464 Sayılı Kanunun 84. Maddesi gereğince müdürlüğümüzce alınacak harçlar;

| HİZMET TÜRÜ | 2013 YILI | 2017 YILI |
|--|-----------|-----------|
| 1-) KAYIT SURET HARC (HER SAYFA BAŞI) | 0,75 TL | 0,75 TL |
| 2-) SAĞLIK BELGESİ HARC | 2,25 TL | 2,25 TL |

SAĞLIK İŞLERİ MÜDÜRLÜĞÜ
2017 MALİ YILI HARÇ VE ÜCRET TARİFESİ

| HİZMET TÜRÜ | 2016 YILI | 2017 YILI |
|------------------|-----------|-----------|
| 1-)TETKİK ÜCRETİ | 35,00 TL | 40,00 TL |
| 2-) AKİT RAPORU | 17,00 TL | 20,00 TL |

**KÜLTÜR VE SANAT MERKEZİNİN EĞİTİM, KÜLTÜR, SANAT
FAALİYETLERİ İÇİN 2017 YILI ÜCRET TARİFESİ**

| FAALİYET CİNSİ | Saat | YAZ | | KIŞ | |
|--|------|-----------|-----------|-----------|-----------|
| | | 09:17 | 17:23 | 09:17 | 17:23 |
| SALON (Tiyatro Salonu) | | | | | |
| A) EĞİTİM, KÜLTÜR ve SANAT FAALİYETLERİ | | | | | |
| 1- Profesyonel kültür ve sanat faaliyetlerinde bulunan gruplar | | 700,00 TL | 800,00 TL | 800,00 TL | 900,00 TL |
| 2- Amatör kültür ve sanat faaliyetlerinde bulunan gruplar | | 30,00 TL | 35,00 TL | 35,00 TL | 40,00 TL |
| 3- Okulların eğitim, kültür ve sanat faaliyetlerin | | 15,00 TL | 25,00 TL | 30,00 TL | 35,00 TL |
| 4-Kamu kurum ve kuruluşlarının kültür ve sanat faaliyetleri | | 200,00 TL | 225,00 TL | 275,00 TL | 375,00 TL |
| B) KONGRE ve TOPLANTILAR | | | | | |
| 1- Tanıtım Firmaları | 1 | 500,00 TL | 600,00 TL | 600,00 TL | 700,00 TL |
| 2- Siyasi Partiler | 3 | 165,00 TL | 200,00 TL | 200,00 TL | 340,00 TL |
| 3- Seminer ve Diğerleri | 3 | 250,00 TL | 300,00 TL | 300,00 TL | 400,00 TL |
| KONGRE VE SANAT ATÖLYELERİ SALONU | | | | | |
| Not: Valilik, İl Özel İdare, Kaymakamlık ve Belediyelerin tesislerindeki yapacakları faaliyetler, başkanlık makamı onayına tabidir. Söz konusu faaliyet fiyatlarımıza KDV dahildir. | | | | | |
| Eğitim Merkezi Kurs Yeri:Ücretsiz | | | | | |

**2017 YILI SPOR SALONU
TESİS ÜCRETİ**

| FAALİYET CİNSİ | Saat | YAZ | | | KIŞ | | |
|---|--------|-----------|-----------|-----------|-----------|-----------|-------------|
| | | 09-17 | 17-23 | 09-23 | 09-17 | 17-23 | 09-23 |
| A) ANTREMAN ÜCRETLERİ | | | | | | | |
| 1- Amatör Şubesi Bulunan Spor Kulüplerinin Antremanları | 1 Saat | 50,00 TL | 70,00 TL | 80,00 TL | 80,00 TL | 110,00 TL | 120,00 TL |
| 2- Profesyonel Şubesi Bulunan Spor Kulüplerinin Amatör Takımları İle Özel Kuruluşların Amatör Takımlarının Antremanları | 1 Saat | 70,00 TL | 90,00 TL | 100,00 TL | 110,00 TL | 120,00 TL | 140,00 TL |
| 3- Profesyonel Şubesi Bulunan Spor Kulüplerinin Antremanları | 1 Saat | 110,00 TL | 120,00 TL | 130,00 TL | 130,00 TL | 140,00 TL | 150,00 TL |
| B) ÖZEL MÜSABAKA ÜCRETLERİ | | | | | | | |
| 1- Amatör Şubesi Bulunan Spor Kulüplerinin Müsabakaları | | 300,00 TL | 350,00 TL | 500,00 TL | 250,00 TL | 500,00 TL | 600,00 TL |
| 2- Profesyonel Şubesi Bulunan Spor Kulüplerinin Amatör Takımları İle Özel Kuruluşların Amatör Takımlarının Antremanları | | 400,00 TL | 450,00 TL | 600,00 TL | 350,00 TL | 600,00 TL | 800,00 TL |
| 3- Profesyonel Şubesi Bulunan Spor Kulüplerinin Antremanları | | 300,00 TL | 350,00 TL | 500,00 TL | 250,00 TL | 500,00 TL | 600,00 TL |
| 4- Amatör Ferdi Sporcu Müsabakaları | | 180,00 TL | 270,00 TL | 455,00 TL | 320,00 TL | 360,00 TL | 650,00 TL |
| 5- Profesyonel Ferdi Sporcu Müsabakaları | | 455,00 TL | 500,00 TL | 620,00 TL | 530,00 TL | 535,00 TL | 1.100,00 TL |
| C) FERDİ SPORCU KART BASKI | | | | | | | |
| | | 10,00 | | | | | |
| D) JÜBİLE FAALİYETLERİ | | | | | | | |
| NOT : Bu Faaliyetler İçin Elektrik Kullanılması Halinde Ayrıca Aydınlatma Ücreti 100,00 TL Alınacaktır. | 1 Saat | 450,00 | 500,00 | 950,00 | 530,00 | 535,00 | 1100,00 |
| E) EĞİTİM, KÜLTÜR VE SANAT FAAL. | | | | | | | |
| 1- Okulların Eğitim, Kültür ve Sanat Faaliyetleri | | 110,00 TL | 120,00 TL | 230,00 TL | 120,00 TL | 160,00 TL | 270,00 TL |
| 2- Profesyonel Şubesi Bulunmayan Kuruluşların Eğitim Kültür ve Sanat Faaliyetleri | | 120,00 TL | 160,00 TL | 270,00 TL | 160,00 TL | 185,00 TL | 370,00 TL |
| 3- Profesyonel Şubesi Bulunan Spor Klüplerinin Eğitim Kültür ve Sanat Faaliyetleri | | 165,00 TL | 180,00 TL | 345,00 TL | 180,00 TL | 210,00 TL | 385,00 TL |
| 4- Kamuya Yararlı Dernek ve Vakıfların Eğitim Kültür ve Sanat Faaliyetleri | | 110,00 TL | 120,00 TL | 230,00 TL | 120,00 TL | 160,00 TL | 270,00 TL |
| 5- Kamuya Kurum ve Kuruluşların Eğitim Kültür ve Sanat Faaliyetleri | | 95,00 TL | 110,00 TL | 200,00 TL | 110,00 TL | 120,00 TL | 310,00 TL |
| 6- Sair Eğitim Kültür ve Sanat Faaliyetleri | | 230,00 TL | 310,00 TL | 520,00 TL | 320,00 TL | 420,00 TL | 750,00 TL |

**2017 YILI SPOR SAHASI
TESİS ÜCRETİ**

| FAALİYET CİNSİ | Saat | YAZ | | | KIŞ | | |
|---|--------|-----------|-----------|-----------|-----------|-----------|-------------|
| | | 09-17 | 17-23 | 09-23 | 09-17 | 17-23 | 09-23 |
| A) ANTREMAN ÜCRETLERİ | | | | | | | |
| 1- Amatör Şubesi Bulunan Spor Kulüplerinin Antremanları | 1 Saat | 60,00 TL | 80,00 TL | 90,00 TL | 90,00 TL | 120,00 TL | 130,00 TL |
| 2- Profesyonel Şubesi Bulunan Spor Kulüplerinin Amatör Takımları İle Özel Kuruluşların Amatör Takımlarının Antremanları | 1 Saat | 90,00 TL | 150,00 TL | 150,00 TL | 150,00 TL | 150,00 TL | 180,00 TL |
| 3- Profesyonel Şubesi Bulunan Spor Kulüplerinin Antremanları | 1 Saat | 110,00 TL | 170,00 TL | 180,00 TL | 150,00 TL | 200,00 TL | 250,00 TL |
| B) ÖZEL MÜSABAKA ÜCRETLERİ | | | | | | | |
| 1- Amatör Şubesi Bulunan Spor Kulüplerinin Müsabakaları | | 300,00 TL | 350,00 TL | 500,00 TL | 250,00 TL | 500,00 TL | 600,00 TL |
| 2- Profesyonel Şubesi Bulunan Spor Kulüplerinin Amatör Takımları İle Özel Kuruluşların Amatör Takımlarının Antremanları | | 400,00 TL | 450,00 TL | 600,00 TL | 350,00 TL | 600,00 TL | 800,00 TL |
| 3- Profesyonel Şubesi Bulunan Spor Kulüplerinin Antremanları | | 300,00 TL | 350,00 TL | 500,00 TL | 250,00 TL | 500,00 TL | 600,00 TL |
| 4- Amatör Ferdi Sporcu Müsabakaları | | 180,00 TL | 270,00 TL | 455,00 TL | 320,00 TL | 360,00 TL | 650,00 TL |
| 5- Profesyonel Ferdi Sporcu Müsabakaları | | 455,00 TL | 500,00 TL | 620,00 TL | 530,00 TL | 535,00 TL | 1.100,00 TL |
| C) FERDİ SPORCU KART BASKI | | | | | | | |
| | | 10,00 | | | | | |
| D) JÜBİLE FAALİYETLERİ | | | | | | | |
| | | 450,00 | 500,00 | 950,00 | 530,00 | 535,00 | 1.100,00 TL |
| NOT : Bu Faaliyetler İçin Elektrik Kullanılması Halinde Ayrıca Aydınlatma Ücreti 100,00TL Alınacaktır. | 1 Saat | | | | | | |

2017 YILI KAPALI SPOR SALONU
TESİS ÜCRETİ

| FAALİYET CİNSİ | Saat | YAZ | | | KIŞ | | |
|---|------|-----------|-----------|-----------|-----------|-----------|-----------|
| | | 09-17 | 17-23 | 09-23 | 09-17 | 17-23 | 09-23 |
| F) ZARURET DUYULAN HER TÜRLÜ FAALİYET ve SAİR FAALİYETLER | | 300,00 TL | 450,00 TL | 740,00 TL | 400,00 TL | 575,00 TL | 975,00 TL |
| G) SİYASİ PARTİ KONGRE ve TOPLANTILAR | | 300,00 TL | 450,00 TL | 740,00 TL | 390,00 TL | 580,00 TL | 975,00 TL |
| NOT: Yalnız (e), (f), (g) faaliyetlerinde tahsis ücreti dışında ayrıca. | | | | | | | |
| 1- Personel Ücreti (55 TL) 2-Ses düzeni kurulup sökme ücreti (45 TL) 3- Rink,pist, podyum vs, araç gereçlerin kurulup sökülme ücreti (100 TL) 4- Parke üzerine serilecek örtü ücreti(80 TL) 5-Parke üzerine serilecek örtü üzerine konulacak her bir sandalye ücreti alınır (5 TL) 6- Katma Değer Vergisi (Alınacaktır.) | | | | | | | |