

NARLIDERE BELEDİYESİ

2025 MALİ YILI KESİN HESABI



İÇİNDEKİLER	SAYFA NUMARASI
İÇİNDEKİLER	1
ENCÜMEN KARARI	2- 3
BÜTÇE GİDER KESİN HESAP CETVELİ (ÖRNEK-29)	4 - 21
BÜTÇE GİDER VE ÖDENEKLER TABLOSU	22 - 35
BÜTÇE GELİR KESİN HESAP CETVELİ (ÖRNEK-30)	36 - 41
FİNANSMANIN EKONOMİK SINIFLANDIRMASI KESİN HESAP CETVELİ	42 - 46
BÜTÇE GELİRLERİNİN EKONOMİK SINIFLANDIRMA TABLOSU	47 - 54
BÜTÇE GİDERLERİNİN KURUMSAL SINIFLANDIRMA TABLOSU	55 - 56
BÜTÇE GİDERLERİNİN EKONOMİK SINIFLANDIRMA TABLOSU (IV DÜZEY)	57 - 63
BÜTÇE GİDERLERİNİN FONKSİYONEL SINIFLANDIRMA TABLOSU	64 - 67
BÜTÇE GİDERLERİNİN FİNANSAL SINIFLANDIRMA TABLOSU	68 - 69
GENEL MİZAN CETVELİ	70 - 76
BİLANÇO	77 - 80
BÜTÇE VE UYGULAMA SONUÇLARI TABLOSU	81 - 88
BÜTÇE GELİRLERİ TAHAKKUK ARTIKLARINDAN ZAMAN AŞIMINA UĞRAMIŞ OLANLARA İLİŞKİN AYRINTI CETVELİ	89 - 90
DIŞ BORÇ DEĞİŞİM TABLOSU	91 - 92
İÇ BORÇ DEĞİŞİM TABLOSU	93 - 94
FAALİYET SONUÇLARI TABLOSU	95 - 105
FAALİYET VE BÜTÇE AÇISINDAN DEĞERLENDİRME TABLOSU	106 - 111
AVANS VE KREDİLER CETVELİ	112 - 116
KASA SAYIM TUTANAĞI	117 - 119
BANKA MEVCUDU TESPİT TUTANAĞI	120 - 132
ALINAN ÇEKLER SAYIM TUTANAĞI	133 - 135
MENKUL KIYMET VE VARLIKLAR TEMİNAT MEKTUPLARI SAYIM TUTANAĞI	136 - 143
GÖREV YAPAN MUHASEBE YETKİLİLERİNE AİT LİSTE	144 - 145
SAYIŞTAY İLAMLARI CETVELİ	146 - 147
FONKSİYONEL BAZDA BÜTÇE GİDERLERİ TABLOSU	148 - 149
NAKİT AKIŞ TABLOSU	150 - 152
MALİ VARLIK VE YÜKÜMLÜLÜKLER DEĞİŞİM TABLOSU	153 - 155
BÜTÇE EMANETLERİ CETVELİ	156 - 165
KİŞİLERDEN ALACAKLAR CETVELİ	166 - 170
TAŞINIR MAL YÖNETİM KESİN HESABI CETVELLERİ	171
TAŞINIR SAYIM VE DÖKÜM CETVELİ	172 - 188
HARCAMA BİRİMİ TAŞINIR MAL YÖNETİM HESABI CETVELİ	189 - 202
TAŞINIR HESAP CETVELİ	203 - 212
İDARE TAŞINIR MAL YÖNETİMİ AYRINTILI HESAP CETVELİ	213 - 222
İDARE TAŞINIR MAL YÖNETİM HESABI İCMAL CETVELİ	223 - 225

T.C.
İZMİR NARLIDERE İLÇE BELEDİYESİ
ENCÜMEN KARARI

Karar Tarihi : 28.04.2024 Karar No : 43

Karar Özeti: 2025 Mali yılı ve ekli cetvellerin, Mahalli İdareler Bütçe ve Muhasebe Yönetmeliğinin 40.maddesinin 1.fıkrası ve 5393 Sayılı Belediye Kanunu'nun 64. Maddesi gereğince uygunluğunun kabulüne ve evrakın ekleri ile birlikte Mali Hizmetler Müdürlüğüne gönderilmesine oybirliği ile karar verildi.

KARAR

Belediyemiz Encümeni 28.04.2026 Salı günü saat: 11.00'da, Belediye Başkanı Erman UZUN'un başkanlığında, Üyeler; Celal YILDIZ, Doğukan MALTEPE, Ercan KOÇ ve Özgür TAŞBUNAR'ın toplantıya katıldığı İmzalarının alındığı, 5393 sayılı Belediye Kanununun 35'nci maddesi gereğince Encümen Toplantısını yapmak üzere toplandı.

Mali Hizmetler Müdürlüğü'nün 27.04.2026 tarih ve 81719 Sayılı Başkanlık Makamından havaleli yazılarında; "Yazımız ekinde sunulan 2025 Mali Yılı Bütçe Kesin Hesap ve ekli cetvellerin, Mahalli İdareler Bütçe ve Muhasebe Yönetmeliğinin 40.maddesinin 1.fıkrası ve 5393 Sayılı Belediye Kanunu'nun 64.maddesi gereğince tarafınızca incelenerek karara bağlanmak üzere Encümen'e havalesini arz ederim." denilmektedir. Bu doğrultuda ekli 2025 Mali Yılı Bütçe Kesin Hesabı incelenmesi neticesinde;

1) 2025 Mali Yılı Bütçe Giderleri Kesin Hesabı:

2025 Mali Yılında Gider Bütçemiz olan 826.227.000,00 TL'ye yıl içinde 82.000.000,00 TL ek ödenek verilmiş olup, toplam bütçe 908.227.000,00 TL'dir. 2024 yılından devreden ödenek bulunmamaktadır. Toplam ödenek 908.227.000,00 TL olarak gerçekleşmiş olup Mali Yıl içinde ekonomik kodlar arasında 281.085,600,00 TL aktarma yapılmıştır. Toplam ödenek olan 908.227.000,00 TL'den 576.829.142,05 TL ödenek harcanmıştır. 2025 Mali yılı içinde 908.227.000,00 TL toplam ödeneğin 576.829.142,05 TL TL'si harcanmış olup 3.488.643,00 TL ödenek ertesi yıla devretmiş 327.909.214,95 TL'lik ödenek iptal edilmiştir. Sonuç olarak 2025 Mali yılı gider bütçesi gerçekleşme oranı % 63,51'dir. 2025 Mali Yılı Gider Bütçesine ilişkin dokümanlar ekte gösterilmiştir. (Ekte; Bütçe Gider Kesin Hesap Cetveli - Ödenekler ve Taahhütler Cetveli (Tablo-1),Müdürlük Bazında Fonksiyonel Bütçe Giderleri (Tablo-2), Müdürlük Bazında Ekonomik Sınıflandırmaya Göre Bütçe Giderleri (Tablo-3),Fonksiyonel Bazda Ekonomik Bütçe Giderleri (Tablo-4),Bütçe Giderleri Ekonomik Sınıflandırma Tablosu - Bütçe Giderleri Kurumsal Sınıflandırma Tablosu (Tablo-5))

2) 2025 Mali Yılı Bütçe Gelir Kesin Hesabı:

Belediyemizin 2025 Mali yılı Bütçe Gelirleri tahmini red ve iadeler kısmı düşüldükten sonra 826.227.000,00 TL gelir tahmini ön görülmüş olup yıl içinde yapılan 82.000.000,00 TL ile toplam Gelir Bütçesi 908.227.000,00 TL olarak gerçekleştirilmiştir. Geçmiş yıllardan devreden tahakkuk olan 58.644.789,07 TL'ye ek olarak yıl içinde 504.539.860,69 TL tahakkuk yapılmış olup toplam tahakkuk 563.184.649,76 TL'dir. 2025 Mali Yılı içerisinde 495.719.145,74 TL tahsilat gerçekleşmiş olup, 334.897,69 TL Bütçe red ve iadeler kısmı düşüldükten sonra gerçekleşen bütçe geliri 495.384.248,05 TL'dir. Bir sonraki 2025 yılına ise 67.465.504,02 TL alacak tahakkuk devretmiştir. 2025 Mali Yılı Bütçe Gerçekleşme Oranı% 54,58'dir. 2025 yılı tahsilat oranı %87.96 olarak gerçekleşmiştir. 2025 Mali Yılı Gelir Bütçesine ilişkin dokümanlar ekte gösterilmiştir. (Ekte: Bütçe Gelir Kesin Hesap Cetveli (Tablo-6))

Gelir Bütçesi ve Gider Bütçesi bütçeleşen ve gerçekleşen tutarlar karşılaştırmalı olarak gösterilmiştir. (Ek; Bütçelenen Ve Gerçekleşen Tutarların Karşılaştırılma Tablosu (Tablo-7))

3) Finansmanın Ekonomik Sınıflandırması Kesin Hesabı:

Finansman tipi sınıflandırma, yapılan harcamaların hangi kaynaktan finanse edildiğini göstermektedir. Finansman tipi sınıflandırma aynı zamanda dış proje kredileri, özel ödenekler ile şartlı bağış ve yardımların da takibine imkân vermekte olup, özellikle mali mevzuatımız gereği ayrı tertiplerde izlenmesi gereken ödeneklerin takibine de olanak sağlamaktadır. 2025 Mali Yılı içerisinde herhangi bir ek finansman planlanmamış olup, gerçekleşme bulunmamaktadır. (Ek; Finansmanın Ekonomik Sınıflandırması (Tablo-8)

T.C.
İZMİR NARLIDERE İLÇE BELEDİYESİ
ENCÜMEN KARARI

4) 2025 Yılı Taşınır Kesin Hesabı:

Tüketim Malzemesi Ambarında 376 Adet tüketim malzemesi Taşınır İşlem Fişine istinaden, geçen yıldan devreden tutarı 362.885,82 TL, yıl içinde giren tutarı 47.584.118,81 TL, toplam tutar 49.947.004,63 TL, yıl içinde çıkan tutarı 29.698.507,42 TL, gelecek yıla devir tutarı 20.248.497,21 TL olarak gerçekleşmiştir. Dayanıklı Taşınır Malzemesi Ambarında 356 Adet demirbaş malzemesi Taşınır İşlem Fişine istinaden, geçen yıldan devreden tutarı 52.745.823,09 TL, yıl içinde giren 25.534.537,92 tutarı TL (ENFLASYONMUHASEBESİİLEBİRLİKTE), toplam tutar 78.280.361,01 TL yıl içinde çıkan tutarı 204.786,60TL, gelecek yıla devir tutarı 78.075.574,41TL olarak kayıt altına alınmıştır.

Dayanıklı taşınır ambarımızda 356 adet demirbaş malzemelerin ilgili kişiye zimmeti yapılmış ve numaralandırılmıştır.

Dayanıklı taşınır ambarımızda kayıttan düşme tutanağı düzenlenmiştir.

(Ekler; Giriş Çıkış- Sayaçlar (Tablo-9), Zimmet Sayaçlar (Tablo-10), Kayıttan Düşme Sayaç (Tablo-11), Dayanıklı Mallar (Tablo-12), Tüketime Yönelik Mallar (Tablo-13)

SONUÇ:

Belediyemizin,2025 Mali Bütçe Gider Kesin Hesabı 576.829.142,05 TL, Bütçe Gelir Kesin Hesabı 495.384.248,05 TL olarak gerçekleşmiştir. Sonuç olarak 2025 Mali Yılı Gider Bütçesi gerçekleşme oranı %63,51 2025 Mali Yılı Gelir Bütçe Gerçekleşme Oranı% 54,54'dur.

2025 Mali Taşınır Kesin Hesabı cetvelleri incelenmiş olup, Taşınır Mal Yönetmeliğine uygun düzenlendiği mizan ile karşılaştırıldığında hesapların tuttuğu tespit edilmiştir.

Mali hizmetler Müdürlüğünün teklifi Encümenince incelenerek teklifteki konular içeriğinde; 2025 Mali yılı ve ekli cetvellerin, Mahalli İdareler Bütçe ve Muhasebe Yönetmeliğinin 40.maddesinin 1.fıkrası ve 5393 Sayılı Belediye Kanunu'nun 64. Maddesi gereğince uygunluğunun kabulüne ve evrakın ekleri ile birlikte Mali Hizmetler Müdürlüğüne gönderilmesine oybirliği ile karar verildi.

Belediyemiz Encümeninin 28.04.2026 tarihli toplantısında OY BİRLİĞİ ile karar verilmiştir.

Başkan

Erman UZUN
Belediye Başkanı

Üye

Üye

Üye

Üye

Celal YILDIZ
Meclis Üyesi

Doğukan MALTEPE
Meclis Üyesi

Ercan KOÇ
Mali Hizmetler Müdürü

Özgür TAŞBUNAR
İmar ve Şehircilik Müdür
V.

*BÜTÇE
GİDER KESİN
HESAP
CETVELİ
(Örnek-29)*

T.C.
NARLIDERE BELEDİYE BAŞKANLIĞI

Bütçe Gider Kesin Hesap Cetveli

Kurum Adı : HEPSİ															01.01.2025 - 31.12.2025					
Bütçe Yılı : 2025																				
Kurumsal Sınıflandırma	Fonksiyonel Sınıflandırma	FİN	Ekonomik Sınıflandırma	Açıklama	GEÇEN YILDAN DEVREDEN ÖDENEK	BÜTÇE İLE VERİLEN ÖDENEK	EK VE OLAĞAN ÜSTÜ VERİLEN	AKTARMAYLA EKLENEN (+)	AKTARMAYLA DÜŞÜLEN (-)	NET BÜTÇE ÖDENEĞİ TOPLAM	BÜTÇE GİD.	ÖDENEN BÜTÇE GİD.	ÖDENEK ÜSTÜ HARCAMA	İPTAL EDİLEN ÖDENEK	SONRAKİ YILA DEVREDEN ÖDENEK					
46				BELEDİYE,BAĞLI İDARE	0,00	826.227.000,00	82.000.000,00	281.085.600,00	281.085.600,00	908.227.000,00	576.829.142,05	576.829.142,05	0,00	327.909.214,95	3.488.643,00					
46	35			İZMİR İLİ	0,00	826.227.000,00	82.000.000,00	281.085.600,00	281.085.600,00	908.227.000,00	576.829.142,05	576.829.142,05	0,00	327.909.214,95	3.488.643,00					
46	35	26		NARLIDERE BELEDİYESİ	0,00	826.227.000,00	82.000.000,00	281.085.600,00	281.085.600,00	908.227.000,00	576.829.142,05	576.829.142,05	0,00	327.909.214,95	3.488.643,00					
46	35	26	2	ÖZEL KALEM MÜDÜRLÜĞÜ	0,00	49.996.000,00	0,00	2.375.000,00	16.350.000,00	36.021.000,00	23.420.494,14	23.420.494,14	0,00	12.600.505,86	0,00					
46	35	26	2	ÖZEL KALEM MÜDÜRLÜĞÜ	0,00	49.996.000,00	0,00	2.375.000,00	16.350.000,00	36.021.000,00	23.420.494,14	23.420.494,14	0,00	12.600.505,86	0,00					
46	35	26	2	1	GENEL KAMU HİZMETLERİ	0,00	49.996.000,00	0,00	2.375.000,00	16.350.000,00	36.021.000,00	23.420.494,14	23.420.494,14	0,00	12.600.505,86	0,00				
46	35	26	2	1	1	YASAMA VE YÜRÜTME ORGANLARI, FINANSAL	0,00	39.181.000,00	0,00	2.100.000,00	16.350.000,00	24.931.000,00	13.031.356,60	13.031.356,60	0,00	11.899.643,40	0,00			
46	35	26	2	1	1	5	MAHALLİ İDARELER	0,00	39.181.000,00	0,00	2.100.000,00	16.350.000,00	24.931.000,00	13.031.356,60	13.031.356,60	0,00	11.899.643,40	0,00		
46	35	26	2	1	1	5	1	PERSONEL GİDERLERİ	0,00	10.035.000,00	0,00	1.300.000,00	0,00	11.335.000,00	8.005.639,20	8.005.639,20	0,00	3.329.360,80	0,00	
46	35	26	2	1	1	5	1	1	MEMURLAR	0,00	6.335.000,00	0,00	500.000,00	0,00	6.835.000,00	3.529.255,68	3.529.255,68	0,00	3.305.744,32	0,00
46	35	26	2	1	1	5	1	5	DİĞER PERSONEL	0,00	3.700.000,00	0,00	800.000,00	0,00	4.500.000,00	4.476.383,52	4.476.383,52	0,00	23.616,48	0,00
46	35	26	2	1	1	5	2	SOSYAL GÜVENLİK KURUMLARINA DEVLET	0,00	560.000,00	0,00	0,00	0,00	560.000,00	308.451,62	308.451,62	0,00	251.548,38	0,00	
46	35	26	2	1	1	5	2	1	MEMURLAR	0,00	560.000,00	0,00	0,00	0,00	560.000,00	308.451,62	308.451,62	0,00	251.548,38	0,00
46	35	26	2	1	1	5	3	MAL VE HİZMET ALIM GİDERLERİ	0,00	28.581.000,00	0,00	800.000,00	16.350.000,00	13.031.000,00	4.717.265,78	4.717.265,78	0,00	8.313.734,22	0,00	
46	35	26	2	1	1	5	3	2	TÜKETİME YÖNELİK MAL VE MALZEME	0,00	2.334.000,00	0,00	0,00	1.250.000,00	1.084.000,00	165.475,00	165.475,00	0,00	918.525,00	0,00
46	35	26	2	1	1	5	3	3	YOLLUKLAR	0,00	40.000,00	0,00	50.000,00	0,00	90.000,00	61.334,49	61.334,49	0,00	28.665,51	0,00
46	35	26	2	1	1	5	3	4	GÖREV GİDERLERİ	0,00	100.000,00	0,00	0,00	0,00	100.000,00	0,00	0,00	0,00	100.000,00	0,00
46	35	26	2	1	1	5	3	5	HİZMET ALIMLARI	0,00	839.000,00	0,00	530.000,00	0,00	1.369.000,00	738.750,00	738.750,00	0,00	630.250,00	0,00
46	35	26	2	1	1	5	3	6	TEMSİL VE TANITMA GİDERLERİ	0,00	25.250.000,00	0,00	0,00	15.100.000,00	10.150.000,00	3.600.136,97	3.600.136,97	0,00	6.549.863,03	0,00
46	35	26	2	1	1	5	3	7	MENKUL MAL,GAYRİMADDİ HAK	0,00	18.000,00	0,00	220.000,00	0,00	238.000,00	151.569,32	151.569,32	0,00	86.430,68	0,00
46	35	26	2	1	1	5	6	SERMAYE GİDERLERİ	0,00	5.000,00	0,00	0,00	0,00	5.000,00	0,00	0,00	0,00	5.000,00	0,00	
46	35	26	2	1	1	5	6	1	MAMUL MAL ALIMLARI	0,00	5.000,00	0,00	0,00	0,00	5.000,00	0,00	0,00	0,00	5.000,00	0,00
46	35	26	2	1	6	5	GENEL NİTELİKLİ TRANSFERLERE İLİŞKİN	0,00	10.815.000,00	0,00	275.000,00	0,00	11.090.000,00	10.389.137,54	10.389.137,54	0,00	700.862,46	0,00		
46	35	26	2	1	6	5	MAHALLİ İDARELER	0,00	10.815.000,00	0,00	275.000,00	0,00	11.090.000,00	10.389.137,54	10.389.137,54	0,00	700.862,46	0,00		
46	35	26	2	1	6	5	5	CARİ TRANSFERLER	0,00	815.000,00	0,00	275.000,00	0,00	1.090.000,00	389.137,54	389.137,54	0,00	700.862,46	0,00	

46	35	26	2		1	6			5	5	3				KAR AMACI GÜTMEYEN KURULUŞLARA	0,00	725.000,00	0,00	275.000,00	0,00	1.000.000,00	389.137,54	389.137,54	0,00	610.862,46	0,00
46	35	26	2		1	6			5	5	4				HANE HALKINA YAPILAN TRANSFERLER		90.000,00				90.000,00	0,00	0,00	0,00	90.000,00	0,00
46	35	26	2		1	6			5	8					BORÇ VERME	0,00	10.000.000,00	0,00	0,00	0,00	10.000.000,00	10.000.000,00	10.000.000,00	0,00	0,00	0,00
46	35	26	2		1	6			5	8	1				YURTİÇİ BORÇ VERME	0,00	10.000.000,00	0,00	0,00	0,00	10.000.000,00	10.000.000,00	10.000.000,00	0,00	0,00	0,00
46	35	26	4												MALI HİZMETLER MÜDÜRLÜĞÜ	0,00	97.427.000,00	0,00	10.654.000,00	39.183.600,00	68.897.400,00	30.061.342,73	30.061.342,73	0,00	38.836.057,27	0,00
46	35	26	4												MALI HİZMETLER MÜDÜRLÜĞÜ	0,00	97.427.000,00	0,00	10.654.000,00	39.183.600,00	68.897.400,00	30.061.342,73	30.061.342,73	0,00	38.836.057,27	0,00
46	35	26	4		1										GENEL KAMU HİZMETLERİ	0,00	97.427.000,00	0,00	10.654.000,00	39.183.600,00	68.897.400,00	30.061.342,73	30.061.342,73	0,00	38.836.057,27	0,00
46	35	26	4		1	1									YASAMA VE YÜRÜTME ORGANLARI, FINANSAL	0,00	15.536.000,00	0,00	6.960.000,00	350.000,00	22.146.000,00	21.484.855,06	21.484.855,06	0,00	661.144,94	0,00
46	35	26	4		1	1			5						MAHALLİ İDARELER	0,00	15.536.000,00	0,00	6.960.000,00	350.000,00	22.146.000,00	21.484.855,06	21.484.855,06	0,00	661.144,94	0,00
46	35	26	4		1	1			5	1					PERSONEL GİDERLERİ	0,00	4.476.000,00	0,00	400.000,00	0,00	4.876.000,00	4.639.298,96	4.639.298,96	0,00	236.701,04	0,00
46	35	26	4		1	1			5	1	1				MEMURLAR	0,00	4.476.000,00	0,00	400.000,00	0,00	4.876.000,00	4.639.298,96	4.639.298,96	0,00	236.701,04	0,00
46	35	26	4		1	1			5	2					SOSYAL GÜVENLİK KURUMLARINA DEVLET	0,00	576.000,00	0,00	0,00	0,00	576.000,00	435.049,34	435.049,34	0,00	140.950,66	0,00
46	35	26	4		1	1			5	2	1				MEMURLAR	0,00	576.000,00	0,00	0,00	0,00	576.000,00	435.049,34	435.049,34	0,00	140.950,66	0,00
46	35	26	4		1	1			5	3					MAL VE HİZMET ALIM GİDERLERİ	0,00	1.484.000,00	0,00	6.560.000,00	350.000,00	7.694.000,00	7.518.735,18	7.518.735,18	0,00	175.264,82	0,00
46	35	26	4		1	1			5	3	2				TÜKETİME YÖNELİK MAL VE MALZEME		10.000,00				10.000,00	0,00	0,00	0,00	10.000,00	0,00
46	35	26	4		1	1			5	3	3				YOLLUKLAR		2.000,00				2.000,00	0,00	0,00	0,00	2.000,00	0,00
46	35	26	4		1	1			5	3	4				GÖREV GİDERLERİ	0,00	962.000,00	0,00	6.560.000,00	0,00	7.522.000,00	7.518.735,18	7.518.735,18	0,00	3.264,82	0,00
46	35	26	4		1	1			5	3	5				HİZMET ALIMLARI		504.000,00			350.000,00	154.000,00	0,00	0,00	0,00	154.000,00	0,00
46	35	26	4		1	1			5	3	7				MENKUL MAL,GAYRİMADDİ HAK		6.000,00				6.000,00	0,00	0,00	0,00	6.000,00	0,00
46	35	26	4		1	1			5	4					FAİZ GİDERLERİ	0,00	9.000.000,00	0,00	0,00	0,00	9.000.000,00	8.891.771,58	8.891.771,58	0,00	108.228,42	0,00
46	35	26	4		1	1			5	4	2				DİĞER İÇ BORÇ FAİZ GİDERLERİ	0,00	9.000.000,00	0,00	0,00	0,00	9.000.000,00	8.891.771,58	8.891.771,58	0,00	108.228,42	0,00
46	35	26	4		1	6									GENEL NİTELİKLİ TRANSFERLERE İLİŞKİN	0,00	81.891.000,00	0,00	3.694.000,00	38.833.600,00	46.751.400,00	8.576.487,67	8.576.487,67	0,00	38.174.912,33	0,00
46	35	26	4		1	6			5						MAHALLİ İDARELER	0,00	81.891.000,00	0,00	3.694.000,00	38.833.600,00	46.751.400,00	8.576.487,67	8.576.487,67	0,00	38.174.912,33	0,00
46	35	26	4		1	6			5	5					CARİ TRANSFERLER	0,00	2.891.000,00	0,00	2.050.000,00	50.000,00	4.891.000,00	3.932.837,81	3.932.837,81	0,00	958.162,19	0,00
46	35	26	4		1	6			5	5	1				GÖREV ZARARLARI	0,00	1.200.000,00	0,00	0,00	50.000,00	1.150.000,00	845.200,00	845.200,00	0,00	304.800,00	0,00
46	35	26	4		1	6			5	5	3				KAR AMACI GÜTMEYEN KURULUŞLARA	0,00	1.440.000,00	0,00	2.000.000,00	0,00	3.440.000,00	2.828.876,19	2.828.876,19	0,00	611.123,81	0,00
46	35	26	4		1	6			5	5	4				HANE HALKINA YAPILAN TRANSFERLER		5.000,00				5.000,00	0,00	0,00	0,00	5.000,00	0,00
46	35	26	4		1	6			5	5	8				GELİRLERDEN AYRILAN PAYLAR	0,00	246.000,00	0,00	50.000,00	0,00	296.000,00	258.761,62	258.761,62	0,00	37.238,38	0,00
46	35	26	4		1	6			5	7					SERMAYE TRANSFERLERİ	0,00	3.000.000,00	0,00	1.644.000,00	0,00	4.644.000,00	4.643.649,86	4.643.649,86	0,00	350,14	0,00
46	35	26	4		1	6			5	7	1				YURTİÇİ SERMAYE TRANSFERLERİ	0,00	3.000.000,00	0,00	1.644.000,00	0,00	4.644.000,00	4.643.649,86	4.643.649,86	0,00	350,14	0,00
46	35	26	4		1	6			5	9					YEDEK ÖDENEKLER		76.000.000,00			38.783.600,00	37.216.400,00	0,00	0,00	0,00	37.216.400,00	0,00
46	35	26	4		1	6			5	9	1				PERSONEL YEDEK ÖDENEĞİ		20.000.000,00			8.025.100,00	11.974.900,00	0,00	0,00	0,00	11.974.900,00	0,00
46	35	26	4		1	6			5	9	3				YATIRIMLARI HIZLANDIRMA ÖDENEĞİ		4.000.000,00				4.000.000,00	0,00	0,00	0,00	4.000.000,00	0,00
46	35	26	4		1	6			5	9	4				ÖNGÖRÜLMİYEN GİDERLER ÖDENEĞİ		1.000.000,00				1.000.000,00	0,00	0,00	0,00	1.000.000,00	0,00
46	35	26	4		1	6			5	9	5				DEPREM GİDERLERİNİ KARŞILAMA ÖDENEĞİ		1.000.000,00				1.000.000,00	0,00	0,00	0,00	1.000.000,00	0,00

46	35	26	4		1	6			5	9	6			YEDEK ÖDENEK		50.000.000,00				30.758.500,00	19.241.500,00	0,00	0,00	0,00	19.241.500,00	0,00
46	35	26	5											İNSAN KAYNAKLARI VE EĞİTİM MÜDÜRLÜĞÜ	0,00	56.211.000,00	82.000.000,00	231.273.000,00	12.393.000,00	357.091.000,00	307.995.977,56	307.995.977,56	0,00	49.095.022,44	0,00	
46	35	26	5											İNSAN KAYNAKLARI VE EĞİTİM MÜDÜRLÜĞÜ	0,00	56.211.000,00	82.000.000,00	231.273.000,00	12.393.000,00	357.091.000,00	307.995.977,56	307.995.977,56	0,00	49.095.022,44	0,00	
46	35	26	5		1									GENEL KAMU HİZMETLERİ	0,00	28.067.000,00	82.000.000,00	230.243.000,00	12.393.000,00	327.917.000,00	279.374.149,56	279.374.149,56	0,00	48.542.850,44	0,00	
46	35	26	5		1	3								GENEL HİZMETLER	0,00	23.065.000,00	82.000.000,00	228.243.000,00	12.393.000,00	320.915.000,00	272.725.897,38	272.725.897,38	0,00	48.189.102,62	0,00	
46	35	26	5		1	3			5					MAHALLİ İDARELER	0,00	23.065.000,00	82.000.000,00	228.243.000,00	12.393.000,00	320.915.000,00	272.725.897,38	272.725.897,38	0,00	48.189.102,62	0,00	
46	35	26	5		1	3			5	1				PERSONEL GİDERLERİ	0,00	2.474.000,00	0,00	0,00	0,00	2.474.000,00	2.088.999,39	2.088.999,39	0,00	385.000,61	0,00	
46	35	26	5		1	3			5	1	1			MEMURLAR	0,00	1.647.000,00	0,00	0,00	0,00	1.647.000,00	1.435.804,70	1.435.804,70	0,00	211.195,30	0,00	
46	35	26	5		1	3			5	1	3			İŞÇİLER		27.000,00				27.000,00	0,00	0,00	0,00	27.000,00	0,00	
46	35	26	5		1	3			5	1	4			GEÇİCİ PERSONEL	0,00	800.000,00	0,00	0,00	0,00	800.000,00	653.194,69	653.194,69	0,00	146.805,31	0,00	
46	35	26	5		1	3			5	2				SOSYAL GÜVENLİK KURUMLARINA DEVLET	0,00	166.000,00	0,00	0,00	0,00	166.000,00	104.772,83	104.772,83	0,00	61.227,17	0,00	
46	35	26	5		1	3			5	2	1			MEMURLAR	0,00	160.000,00	0,00	0,00	0,00	160.000,00	104.772,83	104.772,83	0,00	55.227,17	0,00	
46	35	26	5		1	3			5	2	3			İŞÇİLER		6.000,00				6.000,00	0,00	0,00	0,00	6.000,00	0,00	
46	35	26	5		1	3			5	3				MAL VE HİZMET ALIM GİDERLERİ	0,00	20.425.000,00	82.000.000,00	228.243.000,00	12.393.000,00	318.275.000,00	270.532.125,16	270.532.125,16	0,00	47.742.874,84	0,00	
46	35	26	5		1	3			5	3	2			TÜKETİME YÖNELİK MAL VE MALZEME	0,00	2.584.000,00	0,00	0,00	0,00	2.584.000,00	286.590,10	286.590,10	0,00	2.297.409,90	0,00	
46	35	26	5		1	3			5	3	3			YOLLUKLAR	0,00	162.000,00	0,00	43.000,00	0,00	205.000,00	173.527,25	173.527,25	0,00	31.472,75	0,00	
46	35	26	5		1	3			5	3	4			GÖREV GİDERLERİ	0,00	100.000,00	0,00	0,00	43.000,00	57.000,00	20.908,40	20.908,40	0,00	36.091,60	0,00	
46	35	26	5		1	3			5	3	5			HİZMET ALIMLARI	0,00	17.574.000,00	82.000.000,00	228.200.000,00	12.350.000,00	315.424.000,00	270.051.099,41	270.051.099,41	0,00	45.372.900,59	0,00	
46	35	26	5		1	3			5	3	7			MENKUL MAL,GAYRİMADDİ HAK GENEL NİTELİKLİ TRANSFERLERE İLİŞKİN	0,00	5.000,00				5.000,00	0,00	0,00	0,00	5.000,00	0,00	
46	35	26	5		1	6			5					MAHALLİ İDARELER	0,00	5.002.000,00	0,00	2.000.000,00	0,00	7.002.000,00	6.648.252,18	6.648.252,18	0,00	353.747,82	0,00	
46	35	26	5		1	6			5	5				CARİ TRANSFERLER	0,00	5.002.000,00	0,00	2.000.000,00	0,00	7.002.000,00	6.648.252,18	6.648.252,18	0,00	353.747,82	0,00	
46	35	26	5		1	6			5	5	1			GÖREV ZARARLARI	0,00	5.000.000,00	0,00	2.000.000,00	0,00	7.000.000,00	6.648.252,18	6.648.252,18	0,00	351.747,82	0,00	
46	35	26	5		1	6			5	5	3			KAR AMACI GÜTMİYEN KURULUŞLARA KAMU DÜZENİ VE GÜVENLİK HİZMETLERİ	0,00	2.000,00				2.000,00	0,00	0,00	0,00	2.000,00	0,00	
46	35	26	5		3									GÜVENLİK HİZMETLERİ	0,00	28.144.000,00	0,00	1.030.000,00	0,00	29.174.000,00	28.621.828,00	28.621.828,00	0,00	552.172,00	0,00	
46	35	26	5		3	1								MAHALLİ İDARELER	0,00	28.144.000,00	0,00	1.030.000,00	0,00	29.174.000,00	28.621.828,00	28.621.828,00	0,00	552.172,00	0,00	
46	35	26	5		3	1			5	3				MAL VE HİZMET ALIM GİDERLERİ	0,00	28.044.000,00	0,00	1.030.000,00	0,00	29.074.000,00	28.621.828,00	28.621.828,00	0,00	452.172,00	0,00	
46	35	26	5		3	1			5	3	2			TÜKETİME YÖNELİK MAL VE MALZEME	0,00	24.000,00	0,00	680.000,00	0,00	704.000,00	342.480,00	342.480,00	0,00	361.520,00	0,00	
46	35	26	5		3	1			5	3	5			HİZMET ALIMLARI	0,00	28.020.000,00	0,00	350.000,00	0,00	28.370.000,00	28.279.348,00	28.279.348,00	0,00	90.652,00	0,00	
46	35	26	5		3	1			5	6				SERMAYE GİDERLERİ		100.000,00				100.000,00	0,00	0,00	0,00	100.000,00	0,00	
46	35	26	5		3	1			5	6	1			MAMUL MAL ALIMLARI		100.000,00				100.000,00	0,00	0,00	0,00	100.000,00	0,00	
46	35	26	10											BİLGİ İŞLEM MÜDÜRLÜĞÜ	0,00	19.256.000,00	0,00	70.000,00	7.250.000,00	12.076.000,00	5.731.505,34	5.731.505,34	0,00	6.344.494,66	0,00	
46	35	26	10											BİLGİ İŞLEM MÜDÜRLÜĞÜ	0,00	19.256.000,00	0,00	70.000,00	7.250.000,00	12.076.000,00	5.731.505,34	5.731.505,34	0,00	6.344.494,66	0,00	
46	35	26	10		1									GENEL KAMU HİZMETLERİ	0,00	19.256.000,00	0,00	70.000,00	7.250.000,00	12.076.000,00	5.731.505,34	5.731.505,34	0,00	6.344.494,66	0,00	

46	35	26	10		1	3								GENEL HİZMETLER	0,00	19.256.000,00	0,00	70.000,00	7.250.000,00	12.076.000,00	5.731.505,34	5.731.505,34	0,00	6.344.494,66	0,00
46	35	26	10		1	3			5					MAHALLİ İDARELER	0,00	19.256.000,00	0,00	70.000,00	7.250.000,00	12.076.000,00	5.731.505,34	5.731.505,34	0,00	6.344.494,66	0,00
46	35	26	10		1	3			5	1				PERSONEL GİDERLERİ	0,00	2.648.000,00	0,00	0,00	0,00	2.648.000,00	2.212.932,71	2.212.932,71	0,00	435.067,29	0,00
46	35	26	10		1	3			5	1	1			MEMURLAR	0,00	2.648.000,00	0,00	0,00	0,00	2.648.000,00	2.212.932,71	2.212.932,71	0,00	435.067,29	0,00
46	35	26	10		1	3			5	2				SOSYAL GÜVENLİK KURUMLARINA DEVLET	0,00	244.000,00	0,00	20.000,00	0,00	264.000,00	244.277,46	244.277,46	0,00	19.722,54	0,00
46	35	26	10		1	3			5	2	1			MEMURLAR	0,00	244.000,00	0,00	20.000,00	0,00	264.000,00	244.277,46	244.277,46	0,00	19.722,54	0,00
46	35	26	10		1	3			5	3				MAL VE HİZMET ALIM GİDERLERİ	0,00	12.914.000,00	0,00	50.000,00	7.250.000,00	5.714.000,00	2.522.414,37	2.522.414,37	0,00	3.191.585,63	0,00
46	35	26	10		1	3			5	3	2			TÜKETİME YÖNELİK MAL VE MALZEME	0,00	1.252.000,00	0,00	0,00	0,00	1.252.000,00	196.402,80	196.402,80	0,00	1.055.597,20	0,00
46	35	26	10		1	3			5	3	3			YOLLUKLAR		1.000,00				1.000,00	0,00	0,00	0,00	1.000,00	0,00
46	35	26	10		1	3			5	3	4			GÖREV GİDERLERİ		11.000,00				11.000,00	0,00	0,00	0,00	11.000,00	0,00
46	35	26	10		1	3			5	3	5			HİZMET ALIMLARI	0,00	8.290.000,00	0,00	50.000,00	5.750.000,00	2.590.000,00	1.646.044,17	1.646.044,17	0,00	943.955,83	0,00
46	35	26	10		1	3			5	3	7			MENKUL MAL,GAYRİMADDİ HAK	0,00	3.360.000,00	0,00	0,00	1.500.000,00	1.860.000,00	679.967,40	679.967,40	0,00	1.180.032,60	0,00
46	35	26	10		1	3			5	6				SERMAYE GİDERLERİ	0,00	3.450.000,00	0,00	0,00	0,00	3.450.000,00	751.880,80	751.880,80	0,00	2.698.119,20	0,00
46	35	26	10		1	3			5	6	1			MAMUL MAL ALIMLARI	0,00	2.500.000,00	0,00	0,00	0,00	2.500.000,00	751.880,80	751.880,80	0,00	1.748.119,20	0,00
46	35	26	10		1	3			5	6	3			GAYRİ MADDİ HAK ALIMLARI		950.000,00				950.000,00	0,00	0,00	0,00	950.000,00	0,00
46	35	26	18											YAZI İŞLERİ MÜDÜRLÜĞÜ	0,00	4.363.000,00	0,00	200.000,00	0,00	4.563.000,00	3.111.910,52	3.111.910,52	0,00	1.451.089,48	0,00
46	35	26	18											YAZI İŞLERİ MÜDÜRLÜĞÜ	0,00	4.363.000,00	0,00	200.000,00	0,00	4.563.000,00	3.111.910,52	3.111.910,52	0,00	1.451.089,48	0,00
46	35	26	18		1									GENEL KAMU HİZMETLERİ	0,00	4.363.000,00	0,00	200.000,00	0,00	4.563.000,00	3.111.910,52	3.111.910,52	0,00	1.451.089,48	0,00
46	35	26	18		1	3								GENEL HİZMETLER	0,00	4.363.000,00	0,00	200.000,00	0,00	4.563.000,00	3.111.910,52	3.111.910,52	0,00	1.451.089,48	0,00
46	35	26	18		1	3			5					MAHALLİ İDARELER	0,00	4.363.000,00	0,00	200.000,00	0,00	4.563.000,00	3.111.910,52	3.111.910,52	0,00	1.451.089,48	0,00
46	35	26	18		1	3			5	1				PERSONEL GİDERLERİ	0,00	3.463.000,00	0,00	0,00	0,00	3.463.000,00	2.376.282,28	2.376.282,28	0,00	1.086.717,72	0,00
46	35	26	18		1	3			5	1	1			MEMURLAR	0,00	3.443.000,00	0,00	0,00	0,00	3.443.000,00	2.376.282,28	2.376.282,28	0,00	1.066.717,72	0,00
46	35	26	18		1	3			5	1	5			DİĞER PERSONEL		20.000,00				20.000,00	0,00	0,00	0,00	20.000,00	0,00
46	35	26	18		1	3			5	2				SOSYAL GÜVENLİK KURUMLARINA DEVLET	0,00	410.000,00	0,00	0,00	0,00	410.000,00	263.938,24	263.938,24	0,00	146.061,76	0,00
46	35	26	18		1	3			5	2	1			MEMURLAR	0,00	410.000,00	0,00	0,00	0,00	410.000,00	263.938,24	263.938,24	0,00	146.061,76	0,00
46	35	26	18		1	3			5	3				MAL VE HİZMET ALIM GİDERLERİ	0,00	490.000,00	0,00	200.000,00	0,00	690.000,00	471.690,00	471.690,00	0,00	218.310,00	0,00
46	35	26	18		1	3			5	3	2			TÜKETİME YÖNELİK MAL VE MALZEME	0,00	69.000,00	0,00	0,00	0,00	69.000,00	11.000,00	11.000,00	0,00	58.000,00	0,00
46	35	26	18		1	3			5	3	3			YOLLUKLAR		2.000,00				2.000,00	0,00	0,00	0,00	2.000,00	0,00
46	35	26	18		1	3			5	3	4			GÖREV GİDERLERİ		3.000,00				3.000,00	0,00	0,00	0,00	3.000,00	0,00
46	35	26	18		1	3			5	3	5			HİZMET ALIMLARI	0,00	401.000,00	0,00	200.000,00	0,00	601.000,00	457.714,00	457.714,00	0,00	143.286,00	0,00
46	35	26	18		1	3			5	3	7			MENKUL MAL,GAYRİMADDİ HAK	0,00	15.000,00	0,00	0,00	0,00	15.000,00	2.976,00	2.976,00	0,00	12.024,00	0,00
46	35	26	20											REHBERLİK VE TEFTİŞ KURULU MÜDÜRLÜĞÜ		339.000,00				339.000,00	0,00	0,00	0,00	339.000,00	0,00
46	35	26	20											REHBERLİK VE TEFTİŞ KURULU MÜDÜRLÜĞÜ		339.000,00				339.000,00	0,00	0,00	0,00	339.000,00	0,00
46	35	26	20		1									GENEL KAMU HİZMETLERİ		339.000,00				339.000,00	0,00	0,00	0,00	339.000,00	0,00
46	35	26	20		1	3								GENEL HİZMETLER		339.000,00				339.000,00	0,00	0,00	0,00	339.000,00	0,00

46	35	26	20		1	3			5					MAHALLİ İDARELER		339.000,00					339.000,00	0,00	0,00	0,00	339.000,00	0,00
46	35	26	20		1	3			5	1				PERSONEL GİDERLERİ		300.000,00					300.000,00	0,00	0,00	0,00	300.000,00	0,00
46	35	26	20		1	3			5	1	1			MEMURLAR		300.000,00					300.000,00	0,00	0,00	0,00	300.000,00	0,00
46	35	26	20		1	3			5	2				SOSYAL GÜVENLİK KURUMLARINA DEVLET		35.000,00					35.000,00	0,00	0,00	0,00	35.000,00	0,00
46	35	26	20		1	3			5	2	2			SÖZLEŞMELİ PERSONEL		35.000,00					35.000,00	0,00	0,00	0,00	35.000,00	0,00
46	35	26	20		1	3			5	3				MAL VE HİZMET ALIM GİDERLERİ		4.000,00					4.000,00	0,00	0,00	0,00	4.000,00	0,00
46	35	26	20		1	3			5	3	2			TÜKETİME YÖNELİK MAL VE MALZEME		1.000,00					1.000,00	0,00	0,00	0,00	1.000,00	0,00
46	35	26	20		1	3			5	3	4			GÖREV GİDERLERİ		2.000,00					2.000,00	0,00	0,00	0,00	2.000,00	0,00
46	35	26	20		1	3			5	3	7			MENKUL MAL GAYRİMADDİ HAK		1.000,00					1.000,00	0,00	0,00	0,00	1.000,00	0,00
46	35	26	24											HUKUK İŞLERİ MÜDÜRLÜĞÜ	0,00	7.488.000,00	0,00	10.000,00	0,00		7.498.000,00	2.796.518,96	2.796.518,96	0,00	4.701.481,04	0,00
46	35	26	24											HUKUK İŞLERİ MÜDÜRLÜĞÜ	0,00	7.488.000,00	0,00	10.000,00	0,00		7.498.000,00	2.796.518,96	2.796.518,96	0,00	4.701.481,04	0,00
46	35	26	24		1									GENEL KAMU HİZMETLERİ	0,00	7.488.000,00	0,00	10.000,00	0,00		7.498.000,00	2.796.518,96	2.796.518,96	0,00	4.701.481,04	0,00
46	35	26	24		1	3								GENEL HİZMETLER	0,00	7.488.000,00	0,00	10.000,00	0,00		7.498.000,00	2.796.518,96	2.796.518,96	0,00	4.701.481,04	0,00
46	35	26	24		1	3			5					MAHALLİ İDARELER	0,00	7.488.000,00	0,00	10.000,00	0,00		7.498.000,00	2.796.518,96	2.796.518,96	0,00	4.701.481,04	0,00
46	35	26	24		1	3			5	1				PERSONEL GİDERLERİ	0,00	4.916.000,00	0,00	0,00	0,00		4.916.000,00	2.299.023,32	2.299.023,32	0,00	2.616.976,68	0,00
46	35	26	24		1	3			5	1	1			MEMURLAR	0,00	4.916.000,00	0,00	0,00	0,00		4.916.000,00	2.299.023,32	2.299.023,32	0,00	2.616.976,68	0,00
46	35	26	24		1	3			5	2				SOSYAL GÜVENLİK KURUMLARINA DEVLET	0,00	536.000,00	0,00	0,00	0,00		536.000,00	167.601,05	167.601,05	0,00	368.398,95	0,00
46	35	26	24		1	3			5	2	1			MEMURLAR	0,00	320.000,00	0,00	0,00	0,00		320.000,00	167.601,05	167.601,05	0,00	152.398,95	0,00
46	35	26	24		1	3			5	2	2			SÖZLEŞMELİ PERSONEL	0,00	216.000,00					216.000,00	0,00	0,00	0,00	216.000,00	0,00
46	35	26	24		1	3			5	3				MAL VE HİZMET ALIM GİDERLERİ	0,00	2.036.000,00	0,00	10.000,00	0,00		2.046.000,00	329.894,59	329.894,59	0,00	1.716.105,41	0,00
46	35	26	24		1	3			5	3	2			TÜKETİME YÖNELİK MAL VE MALZEME	0,00	11.000,00					11.000,00	0,00	0,00	0,00	11.000,00	0,00
46	35	26	24		1	3			5	3	3			YOLLUKLAR	0,00	6.000,00	0,00	10.000,00	0,00		16.000,00	13.728,23	13.728,23	0,00	2.271,77	0,00
46	35	26	24		1	3			5	3	4			GÖREV GİDERLERİ	0,00	2.000.000,00	0,00	0,00	0,00		2.000.000,00	316.166,36	316.166,36	0,00	1.683.833,64	0,00
46	35	26	24		1	3			5	3	5			HİZMET ALIMLARI	0,00	14.000,00					14.000,00	0,00	0,00	0,00	14.000,00	0,00
46	35	26	24		1	3			5	3	7			MENKUL MAL GAYRİMADDİ HAK	0,00	5.000,00					5.000,00	0,00	0,00	0,00	5.000,00	0,00
46	35	26	25											BASIN YAYIN VE HALKLA İLİŞKİLER	0,00	1.513.000,00	0,00	1.976.100,00	20.000,00		3.469.100,00	3.089.293,12	3.089.293,12	0,00	379.806,88	0,00
46	35	26	25											BASIN YAYIN VE HALKLA İLİŞKİLER	0,00	1.513.000,00	0,00	1.976.100,00	20.000,00		3.469.100,00	3.089.293,12	3.089.293,12	0,00	379.806,88	0,00
46	35	26	25		1									GENEL KAMU HİZMETLERİ	0,00	1.513.000,00	0,00	1.976.100,00	20.000,00		3.469.100,00	3.089.293,12	3.089.293,12	0,00	379.806,88	0,00
46	35	26	25		1	1								YASAMA VE YÜRÜTME ORGANLARI, FINANSAL	0,00	1.513.000,00	0,00	1.976.100,00	20.000,00		3.469.100,00	3.089.293,12	3.089.293,12	0,00	379.806,88	0,00
46	35	26	25		1	1			5					MAHALLİ İDARELER	0,00	1.513.000,00	0,00	1.976.100,00	20.000,00		3.469.100,00	3.089.293,12	3.089.293,12	0,00	379.806,88	0,00
46	35	26	25		1	1			5	1				PERSONEL GİDERLERİ	0,00	540.000,00	0,00	550.000,00	0,00		1.090.000,00	1.079.266,64	1.079.266,64	0,00	10.733,36	0,00
46	35	26	25		1	1			5	1	1			MEMURLAR	0,00	540.000,00	0,00	550.000,00	0,00		1.090.000,00	1.079.266,64	1.079.266,64	0,00	10.733,36	0,00
46	35	26	25		1	1			5	2				SOSYAL GÜVENLİK KURUMLARINA DEVLET	0,00	35.000,00	0,00	96.100,00	0,00		131.100,00	107.592,35	107.592,35	0,00	23.507,65	0,00
46	35	26	25		1	1			5	2	1			MEMURLAR	0,00	35.000,00	0,00	96.100,00	0,00		131.100,00	107.592,35	107.592,35	0,00	23.507,65	0,00
46	35	26	25		1	1			5	3				MAL VE HİZMET ALIM GİDERLERİ	0,00	838.000,00	0,00	1.330.000,00	20.000,00		2.148.000,00	1.902.434,13	1.902.434,13	0,00	245.565,87	0,00

46	35	26	25		1	1			5	3	2			TÜKETİME YÖNELİK MAL VE MALZEME	0,00	263.000,00	0,00	800.000,00	0,00	1.063.000,00	953.100,00	953.100,00	0,00	109.900,00	0,00
46	35	26	25		1	1			5	3	3			YOLLUKLAR		3.000,00				3.000,00	0,00	0,00	0,00	3.000,00	0,00
46	35	26	25		1	1			5	3	4			GÖREV GİDERLERİ		4.000,00				4.000,00	0,00	0,00	0,00	4.000,00	0,00
46	35	26	25		1	1			5	3	5			HİZMET ALIMLARI	0,00	448.000,00	0,00	530.000,00	20.000,00	958.000,00	893.984,25	893.984,25	0,00	64.015,75	0,00
46	35	26	25		1	1			5	3	7			MENKUL MAL,GAYRİMADDİ HAK	0,00	120.000,00	0,00	0,00	0,00	120.000,00	55.349,88	55.349,88	0,00	64.650,12	0,00
46	35	26	25		1	1			5	6				SERMAYE GİDERLERİ		100.000,00				100.000,00	0,00	0,00	0,00	100.000,00	0,00
46	35	26	25		1	1			5	6	1			MAMUL MAL ALIMLARI		100.000,00				100.000,00	0,00	0,00	0,00	100.000,00	0,00
46	35	26	31											FEN İŞLERİ MÜDÜRLÜĞÜ	0,00	143.959.000,00	0,00	3.760.000,00	25.570.000,00	122.149.000,00	49.283.648,14	49.283.648,14	0,00	72.865.351,86	0,00
46	35	26	31											FEN İŞLERİ MÜDÜRLÜĞÜ	0,00	143.959.000,00	0,00	3.760.000,00	25.570.000,00	122.149.000,00	49.283.648,14	49.283.648,14	0,00	72.865.351,86	0,00
46	35	26	31		4									EKONOMİK İŞLER VE HİZMETLER	0,00	143.959.000,00	0,00	3.760.000,00	25.570.000,00	122.149.000,00	49.283.648,14	49.283.648,14	0,00	72.865.351,86	0,00
46	35	26	31		4	5								ULAŞTIRMA HİZMETLERİ	0,00	143.959.000,00	0,00	3.760.000,00	25.570.000,00	122.149.000,00	49.283.648,14	49.283.648,14	0,00	72.865.351,86	0,00
46	35	26	31		4	5			5					MAHALLİ İDARELER	0,00	143.959.000,00	0,00	3.760.000,00	25.570.000,00	122.149.000,00	49.283.648,14	49.283.648,14	0,00	72.865.351,86	0,00
46	35	26	31		4	5			5	1				PERSONEL GİDERLERİ	0,00	55.497.000,00	0,00	0,00	0,00	55.497.000,00	26.647.350,05	26.647.350,05	0,00	28.849.649,95	0,00
46	35	26	31		4	5			5	1	1			MEMURLAR	0,00	3.886.000,00	0,00	0,00	0,00	3.886.000,00	3.347.449,22	3.347.449,22	0,00	538.550,78	0,00
46	35	26	31		4	5			5	1	2			SÖZLEŞMELİ PERSONEL		1.605.000,00				1.605.000,00	0,00	0,00	0,00	1.605.000,00	0,00
46	35	26	31		4	5			5	1	3			İŞÇİLER	0,00	50.006.000,00	0,00	0,00	0,00	50.006.000,00	23.299.900,83	23.299.900,83	0,00	26.706.099,17	0,00
46	35	26	31		4	5			5	2				SOSYAL GÜVENLİK KURUMLARINA DEVLET	0,00	8.070.000,00	0,00	20.000,00	0,00	8.090.000,00	5.332.618,97	5.332.618,97	0,00	2.757.381,03	0,00
46	35	26	31		4	5			5	2	1			MEMURLAR	0,00	240.000,00	0,00	20.000,00	0,00	260.000,00	248.945,17	248.945,17	0,00	11.054,83	0,00
46	35	26	31		4	5			5	2	2			SÖZLEŞMELİ PERSONEL		230.000,00				230.000,00	0,00	0,00	0,00	230.000,00	0,00
46	35	26	31		4	5			5	2	3			İŞÇİLER	0,00	7.600.000,00	0,00	0,00	0,00	7.600.000,00	5.083.673,80	5.083.673,80	0,00	2.516.326,20	0,00
46	35	26	31		4	5			5	3				MAL VE HİZMET ALIM GİDERLERİ	0,00	42.712.000,00	0,00	620.000,00	22.520.000,00	20.812.000,00	10.367.886,11	10.367.886,11	0,00	10.444.113,89	0,00
46	35	26	31		4	5			5	3	2			TÜKETİME YÖNELİK MAL VE MALZEME	0,00	15.517.000,00	0,00	0,00	400.000,00	15.117.000,00	8.365.715,07	8.365.715,07	0,00	6.751.284,93	0,00
46	35	26	31		4	5			5	3	3			YOLLUKLAR	0,00	67.000,00	0,00	0,00	0,00	67.000,00	49.204,76	49.204,76	0,00	17.795,24	0,00
46	35	26	31		4	5			5	3	4			GÖREV GİDERLERİ	0,00	1.078.000,00	0,00	0,00	0,00	1.078.000,00	40.196,30	40.196,30	0,00	1.037.803,70	0,00
46	35	26	31		4	5			5	3	5			HİZMET ALIMLARI	0,00	23.562.000,00	0,00	0,00	22.120.000,00	1.442.000,00	190.800,00	190.800,00	0,00	1.251.200,00	0,00
46	35	26	31		4	5			5	3	7			MENKUL MAL,GAYRİMADDİ HAK	0,00	1.124.000,00	0,00	500.000,00	0,00	1.624.000,00	946.409,98	946.409,98	0,00	677.590,02	0,00
46	35	26	31		4	5			5	3	8			GAYRİMENKUL MAL BAKIM VE ONARIM	0,00	1.364.000,00	0,00	120.000,00	0,00	1.484.000,00	775.560,00	775.560,00	0,00	708.440,00	0,00
46	35	26	31		4	5			5	6				SERMAYE GİDERLERİ	0,00	37.680.000,00	0,00	3.120.000,00	3.050.000,00	37.750.000,00	6.935.793,01	6.935.793,01	0,00	30.814.206,99	0,00
46	35	26	31		4	5			5	6	1			MAMUL MAL ALIMLARI		425.000,00				425.000,00	0,00	0,00	0,00	425.000,00	0,00
46	35	26	31		4	5			5	6	5			GAYRİMENKUL SERMAYE ÜRETİM	0,00	36.585.000,00	0,00	3.120.000,00	3.050.000,00	36.655.000,00	6.935.793,01	6.935.793,01	0,00	29.719.206,99	0,00
46	35	26	31		4	5			5	6	7			GAYRİMENKUL BÜYÜK ONARIM GİDERLERİ		670.000,00				670.000,00	0,00	0,00	0,00	670.000,00	0,00
46	35	26	33											GELİRLER MÜDÜRLÜĞÜ	0,00	3.002.000,00	0,00	330.000,00	0,00	3.332.000,00	3.032.416,32	3.032.416,32	0,00	299.583,68	0,00
46	35	26	33											GELİRLER MÜDÜRLÜĞÜ	0,00	3.002.000,00	0,00	330.000,00	0,00	3.332.000,00	3.032.416,32	3.032.416,32	0,00	299.583,68	0,00
46	35	26	33		1									GENEL KAMU HİZMETLERİ	0,00	3.002.000,00	0,00	330.000,00	0,00	3.332.000,00	3.032.416,32	3.032.416,32	0,00	299.583,68	0,00
46	35	26	33		1	1								YASAMA VE YÜRÜTME ORGANLARI, FINANSAL	0,00	3.002.000,00	0,00	330.000,00	0,00	3.332.000,00	3.032.416,32	3.032.416,32	0,00	299.583,68	0,00

46	35	26	33		1	1			5					MAHALLİ İDARELER	0,00	3.002.000,00	0,00	330.000,00	0,00	3.332.000,00	3.032.416,32	3.032.416,32	0,00	299.583,68	0,00
46	35	26	33		1	1			5	1				PERSONEL GİDERLERİ	0,00	2.442.000,00	0,00	0,00	0,00	2.442.000,00	2.312.948,63	2.312.948,63	0,00	129.051,37	0,00
46	35	26	33		1	1			5	1	1			MEMURLAR	0,00	2.442.000,00	0,00	0,00	0,00	2.442.000,00	2.312.948,63	2.312.948,63	0,00	129.051,37	0,00
46	35	26	33		1	1			5	2				SOSYAL GÜVENLİK KURUMLARINA DEVLET	0,00	260.000,00	0,00	0,00	0,00	260.000,00	244.735,94	244.735,94	0,00	15.264,06	0,00
46	35	26	33		1	1			5	2	1			MEMURLAR	0,00	260.000,00	0,00	0,00	0,00	260.000,00	244.735,94	244.735,94	0,00	15.264,06	0,00
46	35	26	33		1	1			5	3				MAL VE HİZMET ALIM GİDERLERİ	0,00	300.000,00	0,00	330.000,00	0,00	630.000,00	474.731,75	474.731,75	0,00	155.268,25	0,00
46	35	26	33		1	1			5	3	2			TÜKETİME YÖNELİK MAL VE MALZEME	0,00	200.000,00	0,00	130.000,00	0,00	330.000,00	315.000,00	315.000,00	0,00	15.000,00	0,00
46	35	26	33		1	1			5	3	4			GÖREV GİDERLERİ	0,00	100.000,00	0,00	200.000,00	0,00	300.000,00	159.731,75	159.731,75	0,00	140.268,25	0,00
46	35	26	35											RUHSAT VE DENETİM MÜDÜRLÜĞÜ	0,00	2.034.000,00	0,00	0,00	0,00	2.034.000,00	1.245.418,73	1.245.418,73	0,00	788.581,27	0,00
46	35	26	35											RUHSAT VE DENETİM MÜDÜRLÜĞÜ	0,00	2.034.000,00	0,00	0,00	0,00	2.034.000,00	1.245.418,73	1.245.418,73	0,00	788.581,27	0,00
46	35	26	35		4									EKONOMİK İŞLER VE HİZMETLER	0,00	2.034.000,00	0,00	0,00	0,00	2.034.000,00	1.245.418,73	1.245.418,73	0,00	788.581,27	0,00
46	35	26	35		4	1								GENEL EKONOMİK İŞLER VE HİZMETLER	0,00	2.034.000,00	0,00	0,00	0,00	2.034.000,00	1.245.418,73	1.245.418,73	0,00	788.581,27	0,00
46	35	26	35		4	1			5					MAHALLİ İDARELER	0,00	2.034.000,00	0,00	0,00	0,00	2.034.000,00	1.245.418,73	1.245.418,73	0,00	788.581,27	0,00
46	35	26	35		4	1			5	1				PERSONEL GİDERLERİ	0,00	1.780.000,00	0,00	0,00	0,00	1.780.000,00	1.114.260,63	1.114.260,63	0,00	665.739,37	0,00
46	35	26	35		4	1			5	1	1			MEMURLAR	0,00	1.780.000,00	0,00	0,00	0,00	1.780.000,00	1.114.260,63	1.114.260,63	0,00	665.739,37	0,00
46	35	26	35		4	1			5	2				SOSYAL GÜVENLİK KURUMLARINA DEVLET	0,00	205.000,00	0,00	0,00	0,00	205.000,00	131.158,10	131.158,10	0,00	73.841,90	0,00
46	35	26	35		4	1			5	2	1			MEMURLAR	0,00	205.000,00	0,00	0,00	0,00	205.000,00	131.158,10	131.158,10	0,00	73.841,90	0,00
46	35	26	35		4	1			5	3				MAL VE HİZMET ALIM GİDERLERİ		49.000,00				49.000,00	0,00	0,00	0,00	49.000,00	0,00
46	35	26	35		4	1			5	3	2			TÜKETİME YÖNELİK MAL VE MALZEME		13.000,00				13.000,00	0,00	0,00	0,00	13.000,00	0,00
46	35	26	35		4	1			5	3	3			YOLLUKLAR		3.000,00				3.000,00	0,00	0,00	0,00	3.000,00	0,00
46	35	26	35		4	1			5	3	4			GÖREV GİDERLERİ		13.000,00				13.000,00	0,00	0,00	0,00	13.000,00	0,00
46	35	26	35		4	1			5	3	5			HİZMET ALIMLARI		10.000,00				10.000,00	0,00	0,00	0,00	10.000,00	0,00
46	35	26	35		4	1			5	3	7			MENKUL MAL,GAYRİMADDİ HAK		10.000,00				10.000,00	0,00	0,00	0,00	10.000,00	0,00
46	35	26	36											İMAR VE ŞEHİRCİLİK MÜDÜRLÜĞÜ	0,00	26.529.000,00	0,00	500.000,00	6.500.000,00	20.529.000,00	12.379.592,57	12.379.592,57	0,00	8.149.407,43	0,00
46	35	26	36											İMAR VE ŞEHİRCİLİK MÜDÜRLÜĞÜ	0,00	26.529.000,00	0,00	500.000,00	6.500.000,00	20.529.000,00	12.379.592,57	12.379.592,57	0,00	8.149.407,43	0,00
46	35	26	36		6									İSKAN VE TOPLUM REFAHI HİZMETLERİ	0,00	26.529.000,00	0,00	500.000,00	6.500.000,00	20.529.000,00	12.379.592,57	12.379.592,57	0,00	8.149.407,43	0,00
46	35	26	36		6	2								TOPLUM REFAHI HİZMETLERİ	0,00	26.529.000,00	0,00	500.000,00	6.500.000,00	20.529.000,00	12.379.592,57	12.379.592,57	0,00	8.149.407,43	0,00
46	35	26	36		6	2			5					MAHALLİ İDARELER	0,00	26.529.000,00	0,00	500.000,00	6.500.000,00	20.529.000,00	12.379.592,57	12.379.592,57	0,00	8.149.407,43	0,00
46	35	26	36		6	2			5	1				PERSONEL GİDERLERİ	0,00	12.405.000,00	0,00	0,00	0,00	12.405.000,00	10.645.238,25	10.645.238,25	0,00	1.759.761,75	0,00
46	35	26	36		6	2			5	1	1			MEMURLAR	0,00	12.305.000,00	0,00	0,00	0,00	12.305.000,00	10.645.238,25	10.645.238,25	0,00	1.659.761,75	0,00
46	35	26	36		6	2			5	1	2			SÖZLEŞMELİ PERSONEL		100.000,00				100.000,00	0,00	0,00	0,00	100.000,00	0,00
46	35	26	36		6	2			5	2				SOSYAL GÜVENLİK KURUMLARINA DEVLET	0,00	1.125.000,00	0,00	0,00	0,00	1.125.000,00	923.900,74	923.900,74	0,00	201.099,26	0,00
46	35	26	36		6	2			5	2	1			MEMURLAR	0,00	1.080.000,00	0,00	0,00	0,00	1.080.000,00	923.900,74	923.900,74	0,00	156.099,26	0,00
46	35	26	36		6	2			5	2	2			SÖZLEŞMELİ PERSONEL		45.000,00				45.000,00	0,00	0,00	0,00	45.000,00	0,00
46	35	26	36		6	2			5	3				MAL VE HİZMET ALIM GİDERLERİ	0,00	7.499.000,00	0,00	500.000,00	6.500.000,00	1.499.000,00	810.453,58	810.453,58	0,00	688.546,42	0,00

46	35	26	36		6	2			5	3	2			TÜKETİME YÖNELİK MAL VE MALZEME		9.000,00				9.000,00	0,00	0,00	0,00	9.000,00	0,00
46	35	26	36		6	2			5	3	3			YOLLUKLAR	0,00	185.000,00	0,00	0,00	0,00	185.000,00	172.765,11	172.765,11	0,00	12.234,89	0,00
46	35	26	36		6	2			5	3	4			GÖREV GİDERLERİ	0,00	153.000,00	0,00	500.000,00	0,00	653.000,00	482.091,75	482.091,75	0,00	170.908,25	0,00
46	35	26	36		6	2			5	3	5			HİZMET ALIMLARI	0,00	7.149.000,00	0,00	0,00	6.500.000,00	649.000,00	155.596,72	155.596,72	0,00	493.403,28	0,00
46	35	26	36		6	2			5	3	7			MENKUL MAL,GAYRİMADDİ HAK		3.000,00				3.000,00	0,00	0,00	0,00	3.000,00	0,00
46	35	26	36		6	2			5	6				SERMAYE GİDERLERİ		5.500.000,00				5.500.000,00	0,00	0,00	0,00	5.500.000,00	0,00
46	35	26	36		6	2			5	6	4			GAYRİMENKUL ALIMLARI VE		5.500.000,00				5.500.000,00	0,00	0,00	0,00	5.500.000,00	0,00
46	35	26	37											KÜLTÜR, SANAT VE SOSYAL İŞLER	0,00	12.691.000,00	0,00	2.196.000,00	4.286.000,00	10.601.000,00	2.654.619,07	2.654.619,07	0,00	7.946.380,93	0,00
46	35	26	37											KÜLTÜR, SANAT VE SOSYAL İŞLER	0,00	12.691.000,00	0,00	2.196.000,00	4.286.000,00	10.601.000,00	2.654.619,07	2.654.619,07	0,00	7.946.380,93	0,00
46	35	26	37		1									GENEL KAMU HİZMETLERİ		79.000,00				79.000,00	0,00	0,00	0,00	79.000,00	0,00
46	35	26	37		1	1								YASAMA VE YÜRÜTME ORGANLARI, FINANSAL		79.000,00				79.000,00	0,00	0,00	0,00	79.000,00	0,00
46	35	26	37		1	1			5					MAHALLİ İDARELER		79.000,00				79.000,00	0,00	0,00	0,00	79.000,00	0,00
46	35	26	37		1	1			5	3				MAL VE HİZMET ALIM GİDERLERİ		79.000,00				79.000,00	0,00	0,00	0,00	79.000,00	0,00
46	35	26	37		1	1			5	3	2			TÜKETİME YÖNELİK MAL VE MALZEME		14.000,00				14.000,00	0,00	0,00	0,00	14.000,00	0,00
46	35	26	37		1	1			5	3	3			YOLLUKLAR		1.000,00				1.000,00	0,00	0,00	0,00	1.000,00	0,00
46	35	26	37		1	1			5	3	4			GÖREV GİDERLERİ		6.000,00				6.000,00	0,00	0,00	0,00	6.000,00	0,00
46	35	26	37		1	1			5	3	5			HİZMET ALIMLARI		53.000,00				53.000,00	0,00	0,00	0,00	53.000,00	0,00
46	35	26	37		1	1			5	3	7			MENKUL MAL,GAYRİMADDİ HAK		5.000,00				5.000,00	0,00	0,00	0,00	5.000,00	0,00
46	35	26	37		8									DİNLENME, KÜLTÜR VE DİN HİZMETLERİ	0,00	12.612.000,00	0,00	2.196.000,00	4.286.000,00	10.522.000,00	2.654.619,07	2.654.619,07	0,00	7.867.380,93	0,00
46	35	26	37		8	2								KÜLTÜR HİZMETLERİ	0,00	12.612.000,00	0,00	2.196.000,00	4.286.000,00	10.522.000,00	2.654.619,07	2.654.619,07	0,00	7.867.380,93	0,00
46	35	26	37		8	2			5					MAHALLİ İDARELER	0,00	12.612.000,00	0,00	2.196.000,00	4.286.000,00	10.522.000,00	2.654.619,07	2.654.619,07	0,00	7.867.380,93	0,00
46	35	26	37		8	2			5	1				PERSONEL GİDERLERİ	0,00	481.000,00	0,00	400.000,00	0,00	881.000,00	516.445,60	516.445,60	0,00	364.554,40	0,00
46	35	26	37		8	2			5	1	1			MEMURLAR	0,00	481.000,00	0,00	400.000,00	0,00	881.000,00	516.445,60	516.445,60	0,00	364.554,40	0,00
46	35	26	37		8	2			5	2				SOSYAL GÜVENLİK KURUMLARINA DEVLET	0,00	64.000,00	0,00	10.000,00	0,00	74.000,00	58.044,05	58.044,05	0,00	15.955,95	0,00
46	35	26	37		8	2			5	2	1			MEMURLAR	0,00	64.000,00	0,00	10.000,00	0,00	74.000,00	58.044,05	58.044,05	0,00	15.955,95	0,00
46	35	26	37		8	2			5	3				MAL VE HİZMET ALIM GİDERLERİ	0,00	9.597.000,00	0,00	1.686.000,00	4.286.000,00	6.997.000,00	1.966.129,42	1.966.129,42	0,00	5.030.870,58	0,00
46	35	26	37		8	2			5	3	2			TÜKETİME YÖNELİK MAL VE MALZEME	0,00	3.072.000,00	0,00	600.000,00	1.000.000,00	2.672.000,00	786.410,00	786.410,00	0,00	1.885.590,00	0,00
46	35	26	37		8	2			5	3	3			YOLLUKLAR		5.000,00				5.000,00	0,00	0,00	0,00	5.000,00	0,00
46	35	26	37		8	2			5	3	4			GÖREV GİDERLERİ		10.000,00				10.000,00	0,00	0,00	0,00	10.000,00	0,00
46	35	26	37		8	2			5	3	5			HİZMET ALIMLARI	0,00	4.110.000,00	0,00	760.000,00	2.086.000,00	2.784.000,00	60.909,41	60.909,41	0,00	2.723.090,59	0,00
46	35	26	37		8	2			5	3	6			TEMSİL VE TANITMA GİDERLERİ	0,00	2.000.000,00	0,00	0,00	1.200.000,00	800.000,00	696.000,00	696.000,00	0,00	104.000,00	0,00
46	35	26	37		8	2			5	3	7			MENKUL MAL,GAYRİMADDİ HAK	0,00	370.000,00	0,00	326.000,00	0,00	696.000,00	405.840,01	405.840,01	0,00	290.159,99	0,00
46	35	26	37		8	2			5	3	8			GAYRİMENKUL MAL BAKIM VE ONARIM	0,00	30.000,00	0,00	0,00	0,00	30.000,00	16.970,00	16.970,00	0,00	13.030,00	0,00
46	35	26	37		8	2			5	5				CARİ TRANSFERLER		400.000,00				400.000,00	0,00	0,00	0,00	400.000,00	0,00
46	35	26	37		8	2			5	5	3			KAR AMACI GÜTMİYEN KURULUŞLARA		250.000,00				250.000,00	0,00	0,00	0,00	250.000,00	0,00

46	35	26	37		8	2			5	5	4			HANE HALKINA YAPILAN TRANSFERLER		100.000,00				100.000,00	0,00	0,00	0,00	100.000,00	0,00
46	35	26	37		8	2			5	5	6			YURTDIŞINA YAPILAN TRANSFERLER		50.000,00				50.000,00	0,00	0,00	0,00	50.000,00	0,00
46	35	26	37		8	2			5	6				SERMAYE GİDERLERİ	0,00	2.070.000,00	0,00	100.000,00	0,00	2.170.000,00	114.000,00	114.000,00	0,00	2.056.000,00	0,00
46	35	26	37		8	2			5	6	1			MAMUL MAL ALIMLARI	0,00	2.070.000,00	0,00	100.000,00	0,00	2.170.000,00	114.000,00	114.000,00	0,00	2.056.000,00	0,00
46	35	26	38											PARK VE BAHÇELER MÜDÜRLÜĞÜ	0,00	98.173.000,00	0,00	0,00	31.000.000,00	67.173.000,00	25.918.302,23	25.918.302,23	0,00	41.254.697,77	0,00
46	35	26	38											PARK VE BAHÇELER MÜDÜRLÜĞÜ	0,00	98.173.000,00	0,00	0,00	31.000.000,00	67.173.000,00	25.918.302,23	25.918.302,23	0,00	41.254.697,77	0,00
46	35	26	38		8									DİNLENME, KÜLTÜR VE DİN HİZMETLERİ	0,00	98.173.000,00	0,00	0,00	31.000.000,00	67.173.000,00	25.918.302,23	25.918.302,23	0,00	41.254.697,77	0,00
46	35	26	38		8	1								DİNLENME VE SPOR HİZMETLERİ	0,00	98.173.000,00	0,00	0,00	31.000.000,00	67.173.000,00	25.918.302,23	25.918.302,23	0,00	41.254.697,77	0,00
46	35	26	38		8	1			5					MAHALLİ İDARELER	0,00	98.173.000,00	0,00	0,00	31.000.000,00	67.173.000,00	25.918.302,23	25.918.302,23	0,00	41.254.697,77	0,00
46	35	26	38		8	1			5	1				PERSONEL GİDERLERİ	0,00	44.058.000,00	0,00	0,00	0,00	44.058.000,00	15.147.619,44	15.147.619,44	0,00	28.910.380,56	0,00
46	35	26	38		8	1			5	1	1			MEMURLAR	0,00	2.210.000,00	0,00	0,00	0,00	2.210.000,00	1.297.477,17	1.297.477,17	0,00	912.522,83	0,00
46	35	26	38		8	1			5	1	2			SÖZLEŞMELİ PERSONEL		48.000,00				48.000,00	0,00	0,00	0,00	48.000,00	0,00
46	35	26	38		8	1			5	1	3			İŞÇİLER	0,00	41.800.000,00	0,00	0,00	0,00	41.800.000,00	13.850.142,27	13.850.142,27	0,00	27.949.857,73	0,00
46	35	26	38		8	1			5	2				SOSYAL GÜVENLİK KURUMLARINA DEVLET	0,00	6.154.000,00	0,00	0,00	0,00	6.154.000,00	2.907.462,37	2.907.462,37	0,00	3.246.537,63	0,00
46	35	26	38		8	1			5	2	1			MEMURLAR	0,00	680.000,00	0,00	0,00	0,00	680.000,00	97.779,88	97.779,88	0,00	582.220,12	0,00
46	35	26	38		8	1			5	2	2			SÖZLEŞMELİ PERSONEL		24.000,00				24.000,00	0,00	0,00	0,00	24.000,00	0,00
46	35	26	38		8	1			5	2	3			İŞÇİLER	0,00	5.450.000,00	0,00	0,00	0,00	5.450.000,00	2.809.682,49	2.809.682,49	0,00	2.640.317,51	0,00
46	35	26	38		8	1			5	3				MAL VE HİZMET ALIM GİDERLERİ	0,00	42.961.000,00	0,00	0,00	31.000.000,00	11.961.000,00	7.863.220,42	7.863.220,42	0,00	4.097.779,58	0,00
46	35	26	38		8	1			5	3	2			TÜKETİME YÖNELİK MAL VE MALZEME	0,00	15.610.000,00	0,00	0,00	5.000.000,00	10.610.000,00	7.122.717,45	7.122.717,45	0,00	3.487.282,55	0,00
46	35	26	38		8	1			5	3	3			YOLLUKLAR	0,00	45.000,00	0,00	0,00	0,00	45.000,00	25.302,97	25.302,97	0,00	19.697,03	0,00
46	35	26	38		8	1			5	3	4			GÖREV GİDERLERİ		6.000,00				6.000,00	0,00	0,00	0,00	6.000,00	0,00
46	35	26	38		8	1			5	3	5			HİZMET ALIMLARI		26.010.000,00			26.000.000,00	10.000,00	0,00	0,00	0,00	10.000,00	0,00
46	35	26	38		8	1			5	3	7			MENKUL MAL,GAYRİMADDİ HAK	0,00	1.290.000,00	0,00	0,00	0,00	1.290.000,00	715.200,00	715.200,00	0,00	574.800,00	0,00
46	35	26	38		8	1			5	6				SERMAYE GİDERLERİ		5.000.000,00				5.000.000,00	0,00	0,00	0,00	5.000.000,00	0,00
46	35	26	38		8	1			5	6	2			MENKUL SERMAYE ÜRETİM GİDERLERİ		1.000.000,00				1.000.000,00	0,00	0,00	0,00	1.000.000,00	0,00
46	35	26	38		8	1			5	6	5			GAYRİMENKUL SERMAYE ÜRETİM		4.000.000,00				4.000.000,00	0,00	0,00	0,00	4.000.000,00	0,00
46	35	26	39											SAGLIK İŞLERİ MÜDÜRLÜĞÜ		4.316.000,00		4.316.000,00		0,00	0,00	0,00	0,00		0,00
46	35	26	39											SAGLIK İŞLERİ MÜDÜRLÜĞÜ		4.316.000,00		4.316.000,00		0,00	0,00	0,00	0,00		0,00
46	35	26	39		2									SAVUNMA HİZMETLERİ		11.000,00			11.000,00	0,00	0,00	0,00	0,00		0,00
46	35	26	39		2	2								SIVIL SAVUNMA HİZMETLERİ		11.000,00			11.000,00	0,00	0,00	0,00	0,00		0,00
46	35	26	39		2	2			5					MAHALLİ İDARELER		11.000,00			11.000,00	0,00	0,00	0,00	0,00		0,00
46	35	26	39		2	2			5	3				MAL VE HİZMET ALIM GİDERLERİ		11.000,00			11.000,00	0,00	0,00	0,00	0,00		0,00
46	35	26	39		2	2			5	3	2			TÜKETİME YÖNELİK MAL VE MALZEME		3.000,00			3.000,00	0,00	0,00	0,00	0,00		0,00
46	35	26	39		2	2			5	3	5			HİZMET ALIMLARI		3.000,00			3.000,00	0,00	0,00	0,00	0,00		0,00
46	35	26	39		2	2			5	3	7			MENKUL MAL,GAYRİMADDİ HAK		5.000,00			5.000,00	0,00	0,00	0,00	0,00		0,00

46	35	26	39		4										EKONOMİK İŞLER VE HİZMETLER		624.000,00			624.000,00	0,00	0,00	0,00	0,00		0,00
46	35	26	39		4	1									GENEL EKONOMİK İŞLER VE HİZMETLER		624.000,00			624.000,00	0,00	0,00	0,00	0,00		0,00
46	35	26	39		4	1				5					MAHALLİ İDARELER		624.000,00			624.000,00	0,00	0,00	0,00	0,00		0,00
46	35	26	39		4	1				5	3				MAL VE HİZMET ALIM GİDERLERİ		624.000,00			624.000,00	0,00	0,00	0,00	0,00		0,00
46	35	26	39		4	1				5	3	5			HİZMET ALIMLARI		624.000,00			624.000,00	0,00	0,00	0,00	0,00		0,00
46	35	26	39		7										SAĞLIK HİZMETLERİ		2.800.000,00			2.800.000,00	0,00	0,00	0,00	0,00		0,00
46	35	26	39		7	2									AYAKTA YÜRÜTÜLEN TEDAVİ HİZMETLERİ		2.250.000,00			2.250.000,00	0,00	0,00	0,00	0,00		0,00
46	35	26	39		7	2				5					MAHALLİ İDARELER		2.250.000,00			2.250.000,00	0,00	0,00	0,00	0,00		0,00
46	35	26	39		7	2				5	1				PERSONEL GİDERLERİ		1.958.000,00			1.958.000,00	0,00	0,00	0,00	0,00		0,00
46	35	26	39		7	2				5	1	1			MEMURLAR		1.958.000,00			1.958.000,00	0,00	0,00	0,00	0,00		0,00
46	35	26	39		7	2				5	2				SOSYAL GÜVENLİK KURUMLARINA DEVLET		205.000,00			205.000,00	0,00	0,00	0,00	0,00		0,00
46	35	26	39		7	2				5	2	1			MEMURLAR		205.000,00			205.000,00	0,00	0,00	0,00	0,00		0,00
46	35	26	39		7	2				5	3				MAL VE HİZMET ALIM GİDERLERİ		87.000,00			87.000,00	0,00	0,00	0,00	0,00		0,00
46	35	26	39		7	2				5	3	2			TÜKETİME YÖNELİK MAL VE MALZEME		15.000,00			15.000,00	0,00	0,00	0,00	0,00		0,00
46	35	26	39		7	2				5	3	3			YOLLUKLAR		3.000,00			3.000,00	0,00	0,00	0,00	0,00		0,00
46	35	26	39		7	2				5	3	4			GÖREV GİDERLERİ		16.000,00			16.000,00	0,00	0,00	0,00	0,00		0,00
46	35	26	39		7	2				5	3	5			HİZMET ALIMLARI		43.000,00			43.000,00	0,00	0,00	0,00	0,00		0,00
46	35	26	39		7	2				5	3	7			MENKUL MAL,GAYRİMADDİ HAK		10.000,00			10.000,00	0,00	0,00	0,00	0,00		0,00
46	35	26	39		7	4									HALK SAĞLIĞI HİZMETLERİ		550.000,00			550.000,00	0,00	0,00	0,00	0,00		0,00
46	35	26	39		7	4				5					MAHALLİ İDARELER		550.000,00			550.000,00	0,00	0,00	0,00	0,00		0,00
46	35	26	39		7	4				5	3				MAL VE HİZMET ALIM GİDERLERİ		450.000,00			450.000,00	0,00	0,00	0,00	0,00		0,00
46	35	26	39		7	4				5	3	2			TÜKETİME YÖNELİK MAL VE MALZEME		100.000,00			100.000,00	0,00	0,00	0,00	0,00		0,00
46	35	26	39		7	4				5	3	5			HİZMET ALIMLARI		350.000,00			350.000,00	0,00	0,00	0,00	0,00		0,00
46	35	26	39		7	4				5	6				SERMAYE GİDERLERİ		100.000,00			100.000,00	0,00	0,00	0,00	0,00		0,00
46	35	26	39		7	4				5	6	1			MAMUL MAL ALIMLARI		100.000,00			100.000,00	0,00	0,00	0,00	0,00		0,00
46	35	26	39		10										SOSYAL GÜVENLİK VE SOSYAL YARDIM		881.000,00			881.000,00	0,00	0,00	0,00	0,00		0,00
46	35	26	39		10	9									SINIFLANDIRMAYA GİRMEYEN SOSYAL		881.000,00			881.000,00	0,00	0,00	0,00	0,00		0,00
46	35	26	39		10	9				5					MAHALLİ İDARELER		881.000,00			881.000,00	0,00	0,00	0,00	0,00		0,00
46	35	26	39		10	9				5	3				MAL VE HİZMET ALIM GİDERLERİ		781.000,00			781.000,00	0,00	0,00	0,00	0,00		0,00
46	35	26	39		10	9				5	3	2			TÜKETİME YÖNELİK MAL VE MALZEME		171.000,00			171.000,00	0,00	0,00	0,00	0,00		0,00
46	35	26	39		10	9				5	3	4			GÖREV GİDERLERİ		100.000,00			100.000,00	0,00	0,00	0,00	0,00		0,00
46	35	26	39		10	9				5	3	5			HİZMET ALIMLARI		490.000,00			490.000,00	0,00	0,00	0,00	0,00		0,00
46	35	26	39		10	9				5	3	7			MENKUL MAL,GAYRİMADDİ HAK		20.000,00			20.000,00	0,00	0,00	0,00	0,00		0,00
46	35	26	39		10	9				5	6				SERMAYE GİDERLERİ		100.000,00			100.000,00	0,00	0,00	0,00	0,00		0,00
46	35	26	39		10	9				5	6	1			MAMUL MAL ALIMLARI		100.000,00			100.000,00	0,00	0,00	0,00	0,00		0,00

46	35	26	40												DESTEK HİZMETLERİ MÜDÜRLÜĞÜ	0,00	8.331.000,00	0,00	0,00	0,00	0,00	8.331.000,00	5.323.051,44	5.323.051,44	0,00	3.007.948,56	0,00
46	35	26	40												DESTEK HİZMETLERİ MÜDÜRLÜĞÜ	0,00	8.331.000,00	0,00	0,00	0,00	0,00	8.331.000,00	5.323.051,44	5.323.051,44	0,00	3.007.948,56	0,00
46	35	26	40		1										GENEL KAMU HİZMETLERİ	0,00	8.331.000,00	0,00	0,00	0,00	0,00	8.331.000,00	5.323.051,44	5.323.051,44	0,00	3.007.948,56	0,00
46	35	26	40		1	3									GENEL HİZMETLER	0,00	8.331.000,00	0,00	0,00	0,00	0,00	8.331.000,00	5.323.051,44	5.323.051,44	0,00	3.007.948,56	0,00
46	35	26	40		1	3			5						MAHALLİ İDARELER	0,00	8.331.000,00	0,00	0,00	0,00	0,00	8.331.000,00	5.323.051,44	5.323.051,44	0,00	3.007.948,56	0,00
46	35	26	40		1	3			5	1					PERSONEL GİDERLERİ	0,00	3.380.000,00	0,00	0,00	0,00	0,00	3.380.000,00	3.371.547,54	3.371.547,54	0,00	8.452,46	0,00
46	35	26	40		1	3			5	1	1				MEMURLAR	0,00	3.380.000,00	0,00	0,00	0,00	0,00	3.380.000,00	3.371.547,54	3.371.547,54	0,00	8.452,46	0,00
46	35	26	40		1	3			5	2					SOSYAL GÜVENLİK KURUMLARINA DEVLET	0,00	335.000,00	0,00	0,00	0,00	0,00	335.000,00	323.396,42	323.396,42	0,00	11.603,58	0,00
46	35	26	40		1	3			5	2	1				MEMURLAR	0,00	335.000,00	0,00	0,00	0,00	0,00	335.000,00	323.396,42	323.396,42	0,00	11.603,58	0,00
46	35	26	40		1	3			5	3					MAL VE HİZMET ALIM GİDERLERİ	0,00	2.616.000,00	0,00	0,00	0,00	0,00	2.616.000,00	1.628.107,48	1.628.107,48	0,00	987.892,52	0,00
46	35	26	40		1	3			5	3	2				TÜKETİME YÖNELİK MAL VE MALZEME	0,00	1.477.000,00	0,00	0,00	0,00	0,00	1.477.000,00	717.671,48	717.671,48	0,00	759.328,52	0,00
46	35	26	40		1	3			5	3	3				YOLLUKLAR		5.000,00					5.000,00	0,00	0,00	0,00	5.000,00	0,00
46	35	26	40		1	3			5	3	4				GÖREV GİDERLERİ		5.000,00					5.000,00	0,00	0,00	0,00	5.000,00	0,00
46	35	26	40		1	3			5	3	5				HİZMET ALIMLARI	0,00	504.000,00	0,00	0,00	0,00	0,00	504.000,00	460.536,00	460.536,00	0,00	43.464,00	0,00
46	35	26	40		1	3			5	3	7				MENKUL MAL,GAYRİMADDİ HAK	0,00	625.000,00	0,00	0,00	0,00	0,00	625.000,00	449.900,00	449.900,00	0,00	175.100,00	0,00
46	35	26	40		1	3			5	6					SERMAYE GİDERLERİ		2.000.000,00					2.000.000,00	0,00	0,00	0,00	2.000.000,00	0,00
46	35	26	40		1	3			5	6	1				MAMUL MAL ALIMLARI		2.000.000,00					2.000.000,00	0,00	0,00	0,00	2.000.000,00	0,00
46	35	26	41												TEMİZLİK İŞLERİ MÜDÜRLÜĞÜ	0,00	250.699.000,00	0,00	14.627.000,00	117.000.000,00	148.326.000,00	76.825.803,03	76.825.803,03	0,00	71.500.196,97	0,00	
46	35	26	41												TEMİZLİK İŞLERİ MÜDÜRLÜĞÜ	0,00	250.699.000,00	0,00	14.627.000,00	117.000.000,00	148.326.000,00	76.825.803,03	76.825.803,03	0,00	71.500.196,97	0,00	
46	35	26	41		1										GENEL KAMU HİZMETLERİ	0,00	69.096.000,00	0,00	14.010.000,00	2.000.000,00	81.106.000,00	52.151.197,08	52.151.197,08	0,00	28.954.802,92	0,00	
46	35	26	41		1	3									GENEL HİZMETLER	0,00	69.096.000,00	0,00	14.010.000,00	2.000.000,00	81.106.000,00	52.151.197,08	52.151.197,08	0,00	28.954.802,92	0,00	
46	35	26	41		1	3			5						MAHALLİ İDARELER	0,00	69.096.000,00	0,00	14.010.000,00	2.000.000,00	81.106.000,00	52.151.197,08	52.151.197,08	0,00	28.954.802,92	0,00	
46	35	26	41		1	3			5	3					MAL VE HİZMET ALIM GİDERLERİ	0,00	53.846.000,00	0,00	14.010.000,00	2.000.000,00	65.856.000,00	52.151.197,08	52.151.197,08	0,00	13.704.802,92	0,00	
46	35	26	41		1	3			5	3	2				TÜKETİME YÖNELİK MAL VE MALZEME	0,00	25.325.000,00	0,00	0,00	0,00	25.325.000,00	13.123.543,21	13.123.543,21	0,00	12.201.456,79	0,00	
46	35	26	41		1	3			5	3	3				YOLLUKLAR	0,00	5.000,00	0,00	10.000,00	0,00	15.000,00	13.728,23	13.728,23	0,00	1.271,77	0,00	
46	35	26	41		1	3			5	3	4				GÖREV GİDERLERİ	0,00	215.000,00	0,00	0,00	0,00	215.000,00	180.424,33	180.424,33	0,00	34.575,67	0,00	
46	35	26	41		1	3			5	3	5				HİZMET ALIMLARI	0,00	4.291.000,00	0,00	0,00	2.000.000,00	2.291.000,00	2.234.003,67	2.234.003,67	0,00	56.996,33	0,00	
46	35	26	41		1	3			5	3	7				MENKUL MAL,GAYRİMADDİ HAK	0,00	24.010.000,00	0,00	14.000.000,00	0,00	38.010.000,00	36.599.497,64	36.599.497,64	0,00	1.410.502,36	0,00	
46	35	26	41		1	3			5	6					SERMAYE GİDERLERİ		15.250.000,00					15.250.000,00	0,00	0,00	0,00	15.250.000,00	0,00
46	35	26	41		1	3			5	6	1				MAMUL MAL ALIMLARI		15.250.000,00					15.250.000,00	0,00	0,00	0,00	15.250.000,00	0,00
46	35	26	41		5										ÇEVRE KORUMA HİZMETLERİ	0,00	181.603.000,00	0,00	617.000,00	115.000.000,00	67.220.000,00	24.674.605,95	24.674.605,95	0,00	42.545.394,05	0,00	
46	35	26	41		5	1									ATIK YÖNETİMİ HİZMETLERİ	0,00	181.603.000,00	0,00	617.000,00	115.000.000,00	67.220.000,00	24.674.605,95	24.674.605,95	0,00	42.545.394,05	0,00	
46	35	26	41		5	1			5						MAHALLİ İDARELER	0,00	181.603.000,00	0,00	617.000,00	115.000.000,00	67.220.000,00	24.674.605,95	24.674.605,95	0,00	42.545.394,05	0,00	
46	35	26	41		5	1			5	1					PERSONEL GİDERLERİ	0,00	53.472.000,00	0,00	550.000,00	0,00	54.022.000,00	19.806.665,76	19.806.665,76	0,00	34.215.334,24	0,00	
46	35	26	41		5	1			5	1	1				MEMURLAR	0,00	4.600.000,00	0,00	550.000,00	0,00	5.150.000,00	4.872.879,40	4.872.879,40	0,00	277.120,60	0,00	

46	35	26	41		5	1			5	1	2			SÖZLEŞMELİ PERSONEL		372.000,00				372.000,00	0,00	0,00	0,00	372.000,00	0,00
46	35	26	41		5	1			5	1	3			İŞÇİLER	0,00	48.500.000,00	0,00	0,00	0,00	48.500.000,00	14.933.786,36	14.933.786,36	0,00	33.566.213,64	0,00
46	35	26	41		5	1			5	2				SOSYAL GÜVENLİK KURUMLARINA DEVLET	0,00	6.196.000,00	0,00	65.000,00	0,00	6.261.000,00	3.544.638,53	3.544.638,53	0,00	2.716.361,47	0,00
46	35	26	41		5	1			5	2	1			MEMURLAR	0,00	500.000,00	0,00	65.000,00	0,00	565.000,00	535.013,52	535.013,52	0,00	29.986,48	0,00
46	35	26	41		5	1			5	2	2			SÖZLEŞMELİ PERSONEL		96.000,00				96.000,00	0,00	0,00	0,00	96.000,00	0,00
46	35	26	41		5	1			5	2	3			İŞÇİLER	0,00	5.600.000,00	0,00	0,00	0,00	5.600.000,00	3.009.625,01	3.009.625,01	0,00	2.590.374,99	0,00
46	35	26	41		5	1			5	3				MAL VE HİZMET ALIM GİDERLERİ	0,00	116.785.000,00	0,00	2.000,00	115.000.000,00	1.787.000,00	915.301,66	915.301,66	0,00	871.698,34	0,00
46	35	26	41		5	1			5	3	2			TÜKETİME YÖNELİK MAL VE MALZEME	0,00	625.000,00	0,00	0,00	0,00	625.000,00	122.400,00	122.400,00	0,00	502.600,00	0,00
46	35	26	41		5	1			5	3	3			YOLLUKLAR	0,00	5.000,00	0,00	2.000,00	0,00	7.000,00	6.925,88	6.925,88	0,00	74,12	0,00
46	35	26	41		5	1			5	3	4			GÖREV GİDERLERİ		115.000,00				115.000,00	0,00	0,00	0,00	115.000,00	0,00
46	35	26	41		5	1			5	3	5			HİZMET ALIMLARI	0,00	116.000.000,00	0,00	0,00	115.000.000,00	1.000.000,00	785.975,78	785.975,78	0,00	214.024,22	0,00
46	35	26	41		5	1			5	3	7			MENKUL MAL,GAYRİMADDİ HAK		40.000,00				40.000,00	0,00	0,00	0,00	40.000,00	0,00
46	35	26	41		5	1			5	6				SERMAYE GİDERLERİ	0,00	5.150.000,00	0,00	0,00	0,00	5.150.000,00	408.000,00	408.000,00	0,00	4.742.000,00	0,00
46	35	26	41		5	1			5	6	1			MAMUL MAL ALIMLARI		3.000.000,00				3.000.000,00	0,00	0,00	0,00	3.000.000,00	0,00
46	35	26	41		5	1			5	6	2			MENKUL SERMAYE ÜRETİM GİDERLERİ	0,00	1.150.000,00	0,00	0,00	0,00	1.150.000,00	408.000,00	408.000,00	0,00	742.000,00	0,00
46	35	26	41		5	1			5	6	5			GAYRİMENKUL SERMAYE ÜRETİM		1.000.000,00				1.000.000,00	0,00	0,00	0,00	1.000.000,00	0,00
46	35	26	42											VETERİNER İŞLERİ MÜDÜRLÜĞÜ	0,00	9.924.000,00	0,00	2.276.000,00	6.200.000,00	6.000.000,00	3.783.288,88	3.783.288,88	0,00	1.728.068,12	488.643,00
46	35	26	42											VETERİNER İŞLERİ MÜDÜRLÜĞÜ	0,00	9.924.000,00	0,00	2.276.000,00	6.200.000,00	6.000.000,00	3.783.288,88	3.783.288,88	0,00	1.728.068,12	488.643,00
46	35	26	42		4									EKONOMİK İŞLER VE HİZMETLER	0,00	9.924.000,00	0,00	120.000,00	6.200.000,00	3.844.000,00	2.115.931,88	2.115.931,88	0,00	1.728.068,12	0,00
46	35	26	42		4	2								TARIM, ORMANCILIK, BALIKÇILIK VE AVCILIK	0,00	9.924.000,00	0,00	120.000,00	6.200.000,00	3.844.000,00	2.115.931,88	2.115.931,88	0,00	1.728.068,12	0,00
46	35	26	42		4	2			5					MAHALLİ İDARELER	0,00	9.924.000,00	0,00	120.000,00	6.200.000,00	3.844.000,00	2.115.931,88	2.115.931,88	0,00	1.728.068,12	0,00
46	35	26	42		4	2			5	1				PERSONEL GİDERLERİ	0,00	1.286.000,00	0,00	100.000,00	0,00	1.386.000,00	1.248.837,05	1.248.837,05	0,00	137.162,95	0,00
46	35	26	42		4	2			5	1	1			MEMURLAR	0,00	1.286.000,00	0,00	100.000,00	0,00	1.386.000,00	1.248.837,05	1.248.837,05	0,00	137.162,95	0,00
46	35	26	42		4	2			5	2				SOSYAL GÜVENLİK KURUMLARINA DEVLET	0,00	88.000,00	0,00	20.000,00	0,00	108.000,00	90.849,23	90.849,23	0,00	17.150,77	0,00
46	35	26	42		4	2			5	2	1			MEMURLAR	0,00	88.000,00	0,00	20.000,00	0,00	108.000,00	90.849,23	90.849,23	0,00	17.150,77	0,00
46	35	26	42		4	2			5	3				MAL VE HİZMET ALIM GİDERLERİ	0,00	7.550.000,00	0,00	0,00	5.200.000,00	2.350.000,00	776.245,60	776.245,60	0,00	1.573.754,40	0,00
46	35	26	42		4	2			5	3	2			TÜKETİME YÖNELİK MAL VE MALZEME	0,00	1.495.000,00	0,00	0,00	200.000,00	1.295.000,00	765.897,60	765.897,60	0,00	529.102,40	0,00
46	35	26	42		4	2			5	3	3			YOLLUKLAR		2.000,00				2.000,00	0,00	0,00	0,00	2.000,00	0,00
46	35	26	42		4	2			5	3	4			GÖREV GİDERLERİ		1.000,00				1.000,00	0,00	0,00	0,00	1.000,00	0,00
46	35	26	42		4	2			5	3	5			HİZMET ALIMLARI		6.022.000,00			5.000.000,00	1.022.000,00	0,00	0,00	0,00	1.022.000,00	0,00
46	35	26	42		4	2			5	3	7			MENKUL MAL,GAYRİMADDİ HAK	0,00	30.000,00	0,00	0,00	0,00	30.000,00	10.348,00	10.348,00	0,00	19.652,00	0,00
46	35	26	42		4	2			5	6				SERMAYE GİDERLERİ		1.000.000,00			1.000.000,00	0,00	0,00	0,00	0,00		0,00
46	35	26	42		4	2			5	6	2			MENKUL SERMAYE ÜRETİM GİDERLERİ		1.000.000,00			1.000.000,00	0,00	0,00	0,00	0,00		0,00
46	35	26	42		5									ÇEVRE KORUMA HİZMETLERİ	0,00	0,00	0,00	2.156.000,00	0,00	2.156.000,00	1.667.357,00	1.667.357,00	0,00	0,00	488.643,00
46	35	26	42		5	9								SINIFLANDIRMAYA GİRMEYEN ÇEVRE	0,00	0,00	0,00	2.156.000,00	0,00	2.156.000,00	1.667.357,00	1.667.357,00	0,00	0,00	488.643,00

46	35	26	42		5	9			5						MAHALLİ İDARELER	0,00	0,00	0,00	2.156.000,00	0,00	2.156.000,00	1.667.357,00	1.667.357,00	0,00	0,00	488.643,00
46	35	26	42		5	9			5	3					MAL VE HİZMET ALIM GİDERLERİ				200.000,00		200.000,00	0,00	0,00	0,00		200.000,00
46	35	26	42		5	9			5	3	2				TÜKETİME YÖNELİK MAL VE MALZEME				200.000,00		200.000,00	0,00	0,00	0,00		200.000,00
46	35	26	42		5	9			5	6					SERMAYE GİDERLERİ	0,00	0,00	0,00	1.956.000,00	0,00	1.956.000,00	1.667.357,00	1.667.357,00	0,00	0,00	288.643,00
46	35	26	42		5	9			5	6	2				MENKUL SERMAYE ÜRETİM GİDERLERİ	0,00	0,00	0,00	1.956.000,00	0,00	1.956.000,00	1.667.357,00	1.667.357,00	0,00	0,00	288.643,00
46	35	26	43												ZABITA MÜDÜRLÜĞÜ	0,00	14.954.000,00	0,00	1.313.500,00	8.000.000,00	8.267.500,00	7.459.614,50	7.459.614,50	0,00	807.885,50	0,00
46	35	26	43												ZABITA MÜDÜRLÜĞÜ	0,00	14.954.000,00	0,00	1.313.500,00	8.000.000,00	8.267.500,00	7.459.614,50	7.459.614,50	0,00	807.885,50	0,00
46	35	26	43		3										KAMU DÜZENİ VE GÜVENLİK HİZMETLERİ	0,00	14.954.000,00	0,00	1.313.500,00	8.000.000,00	8.267.500,00	7.459.614,50	7.459.614,50	0,00	807.885,50	0,00
46	35	26	43		3	9									SINIFLANDIRMAYA GİRMEYEN KAMU	0,00	14.954.000,00	0,00	1.313.500,00	8.000.000,00	8.267.500,00	7.459.614,50	7.459.614,50	0,00	807.885,50	0,00
46	35	26	43		3	9			5						MAHALLİ İDARELER	0,00	14.954.000,00	0,00	1.313.500,00	8.000.000,00	8.267.500,00	7.459.614,50	7.459.614,50	0,00	807.885,50	0,00
46	35	26	43		3	9			5	1					PERSONEL GİDERLERİ	0,00	5.795.000,00	0,00	1.100.000,00	0,00	6.895.000,00	6.679.753,71	6.679.753,71	0,00	215.246,29	0,00
46	35	26	43		3	9			5	1	1				MEMURLAR	0,00	5.795.000,00	0,00	1.100.000,00	0,00	6.895.000,00	6.679.753,71	6.679.753,71	0,00	215.246,29	0,00
46	35	26	43		3	9			5	2					SOSYAL GÜVENLİK KURUMLARINA DEVLET	0,00	608.000,00	0,00	70.000,00	0,00	678.000,00	632.372,17	632.372,17	0,00	45.627,83	0,00
46	35	26	43		3	9			5	2	1				MEMURLAR	0,00	608.000,00	0,00	70.000,00	0,00	678.000,00	632.372,17	632.372,17	0,00	45.627,83	0,00
46	35	26	43		3	9			5	3					MAL VE HİZMET ALIM GİDERLERİ	0,00	8.551.000,00	0,00	143.500,00	8.000.000,00	694.500,00	147.488,62	147.488,62	0,00	547.011,38	0,00
46	35	26	43		3	9			5	3	2				TÜKETİME YÖNELİK MAL VE MALZEME	0,00	37.000,00	0,00	143.500,00	0,00	180.500,00	147.488,62	147.488,62	0,00	33.011,38	0,00
46	35	26	43		3	9			5	3	3				YOLLUKLAR		1.000,00				1.000,00	0,00	0,00	0,00	1.000,00	0,00
46	35	26	43		3	9			5	3	4				GÖREV GİDERLERİ		5.000,00				5.000,00	0,00	0,00	0,00	5.000,00	0,00
46	35	26	43		3	9			5	3	5				HİZMET ALIMLARI		8.504.000,00			8.000.000,00	504.000,00	0,00	0,00	0,00	504.000,00	0,00
46	35	26	43		3	9			5	3	7				MENKUL MAL,GAYRİMADDİ HAK		4.000,00				4.000,00	0,00	0,00	0,00	4.000,00	0,00
46	35	26	44												STRATEJİ GELİŞTİRME MÜDÜRLÜĞÜ	0,00	2.060.000,00	0,00	20.000,00	8.000,00	2.072.000,00	1.129.026,54	1.129.026,54	0,00	942.973,46	0,00
46	35	26	44												STRATEJİ GELİŞTİRME MÜDÜRLÜĞÜ	0,00	2.060.000,00	0,00	20.000,00	8.000,00	2.072.000,00	1.129.026,54	1.129.026,54	0,00	942.973,46	0,00
46	35	26	44		1										GENEL KAMU HİZMETLERİ	0,00	2.060.000,00	0,00	20.000,00	8.000,00	2.072.000,00	1.129.026,54	1.129.026,54	0,00	942.973,46	0,00
46	35	26	44		1	1									YASAMA VE YÜRÜTME ORGANLARI, FINANSAL	0,00	2.060.000,00	0,00	20.000,00	8.000,00	2.072.000,00	1.129.026,54	1.129.026,54	0,00	942.973,46	0,00
46	35	26	44		1	1			5						MAHALLİ İDARELER	0,00	2.060.000,00	0,00	20.000,00	8.000,00	2.072.000,00	1.129.026,54	1.129.026,54	0,00	942.973,46	0,00
46	35	26	44		1	1			5	1					PERSONEL GİDERLERİ	0,00	1.830.000,00	0,00	0,00	0,00	1.830.000,00	1.013.940,12	1.013.940,12	0,00	816.059,88	0,00
46	35	26	44		1	1			5	1	1				MEMURLAR	0,00	1.830.000,00	0,00	0,00	0,00	1.830.000,00	1.013.940,12	1.013.940,12	0,00	816.059,88	0,00
46	35	26	44		1	1			5	2					SOSYAL GÜVENLİK KURUMLARINA DEVLET	0,00	204.000,00	0,00	0,00	0,00	204.000,00	94.734,19	94.734,19	0,00	109.265,81	0,00
46	35	26	44		1	1			5	2	1				MEMURLAR	0,00	204.000,00	0,00	0,00	0,00	204.000,00	94.734,19	94.734,19	0,00	109.265,81	0,00
46	35	26	44		1	1			5	3					MAL VE HİZMET ALIM GİDERLERİ	0,00	26.000,00	0,00	20.000,00	8.000,00	38.000,00	20.352,23	20.352,23	0,00	17.647,77	0,00
46	35	26	44		1	1			5	3	2				TÜKETİME YÖNELİK MAL VE MALZEME	0,00	2.000,00	0,00	8.000,00	0,00	10.000,00	6.624,00	6.624,00	0,00	3.376,00	0,00
46	35	26	44		1	1			5	3	3				YOLLUKLAR	0,00	2.000,00	0,00	12.000,00	0,00	14.000,00	13.728,23	13.728,23	0,00	271,77	0,00
46	35	26	44		1	1			5	3	4				GÖREV GİDERLERİ		2.000,00				2.000,00	0,00	0,00	0,00	2.000,00	0,00
46	35	26	44		1	1			5	3	5				HİZMET ALIMLARI		15.000,00			8.000,00	7.000,00	0,00	0,00	0,00	7.000,00	0,00
46	35	26	44		1	1			5	3	7				MENKUL MAL,GAYRİMADDİ HAK		5.000,00				5.000,00	0,00	0,00	0,00	5.000,00	0,00

46	35	26	45																	KENTSEL TASARIM MÜDÜRLÜĞÜ	0,00	4.152.000,00	0,00	440.000,00	0,00	4.592.000,00	4.401.242,27	4.401.242,27	0,00	190.757,73	0,00
46	35	26	45																	KENTSEL TASARIM MÜDÜRLÜĞÜ	0,00	4.152.000,00	0,00	440.000,00	0,00	4.592.000,00	4.401.242,27	4.401.242,27	0,00	190.757,73	0,00
46	35	26	45		6															İSKAN VE TOPLUM REFAHI HİZMETLERİ	0,00	4.152.000,00	0,00	440.000,00	0,00	4.592.000,00	4.401.242,27	4.401.242,27	0,00	190.757,73	0,00
46	35	26	45		6	1														İSKAN İŞLERİ VE HİZMETLERİ	0,00	4.152.000,00	0,00	440.000,00	0,00	4.592.000,00	4.401.242,27	4.401.242,27	0,00	190.757,73	0,00
46	35	26	45		6	1			5											MAHALLİ İDARELER	0,00	4.152.000,00	0,00	440.000,00	0,00	4.592.000,00	4.401.242,27	4.401.242,27	0,00	190.757,73	0,00
46	35	26	45		6	1			5	1										PERSONEL GİDERLERİ	0,00	3.655.000,00	0,00	410.000,00	0,00	4.065.000,00	3.927.201,98	3.927.201,98	0,00	137.798,02	0,00
46	35	26	45		6	1			5	1	1									MEMURLAR	0,00	3.655.000,00	0,00	410.000,00	0,00	4.065.000,00	3.927.201,98	3.927.201,98	0,00	137.798,02	0,00
46	35	26	45		6	1			5	2										SOSYAL GÜVENLİK KURUMLARINA DEVLET	0,00	405.000,00	0,00	30.000,00	0,00	435.000,00	417.909,65	417.909,65	0,00	17.090,35	0,00
46	35	26	45		6	1			5	2	1									MEMURLAR	0,00	405.000,00	0,00	30.000,00	0,00	435.000,00	417.909,65	417.909,65	0,00	17.090,35	0,00
46	35	26	45		6	1			5	3										MAL VE HİZMET ALIM GİDERLERİ	0,00	88.000,00	0,00	0,00	0,00	88.000,00	56.130,64	56.130,64	0,00	31.869,36	0,00
46	35	26	45		6	1			5	3	2									TÜKETİME YÖNELİK MAL VE MALZEME		12.000,00				12.000,00	0,00	0,00	0,00	12.000,00	0,00
46	35	26	45		6	1			5	3	3									YOLLUKLAR	0,00	62.000,00	0,00	0,00	0,00	62.000,00	56.130,64	56.130,64	0,00	5.869,36	0,00
46	35	26	45		6	1			5	3	4									GÖREV GİDERLERİ		6.000,00				6.000,00	0,00	0,00	0,00	6.000,00	0,00
46	35	26	45		6	1			5	3	5									HİZMET ALIMLARI		4.000,00				4.000,00	0,00	0,00	0,00	4.000,00	0,00
46	35	26	45		6	1			5	3	7									MENKUL MAL,GAYRİMADDİ HAK		4.000,00				4.000,00	0,00	0,00	0,00	4.000,00	0,00
46	35	26	45		6	1			5	6										SERMAYE GİDERLERİ		4.000,00				4.000,00	0,00	0,00	0,00	4.000,00	0,00
46	35	26	45		6	1			5	6	1									MAMUL MAL ALIMLARI		2.000,00				2.000,00	0,00	0,00	0,00	2.000,00	0,00
46	35	26	45		6	1			5	6	3									GAYRİ MADDİ HAK ALIMLARI		2.000,00				2.000,00	0,00	0,00	0,00	2.000,00	0,00
46	35	26	46																	ETÜT VE PROJE MÜDÜRLÜĞÜ	0,00	7.935.000,00	0,00	2.000.000,00	3.000.000,00	6.935.000,00	1.873.437,23	1.873.437,23	0,00	2.061.562,77	3.000.000,00
46	35	26	46																	ETÜT VE PROJE MÜDÜRLÜĞÜ	0,00	7.935.000,00	0,00	2.000.000,00	3.000.000,00	6.935.000,00	1.873.437,23	1.873.437,23	0,00	2.061.562,77	3.000.000,00
46	35	26	46		6															İSKAN VE TOPLUM REFAHI HİZMETLERİ	0,00	7.935.000,00	0,00	2.000.000,00	3.000.000,00	6.935.000,00	1.873.437,23	1.873.437,23	0,00	2.061.562,77	3.000.000,00
46	35	26	46		6	1														İSKAN İŞLERİ VE HİZMETLERİ	0,00	7.935.000,00	0,00	2.000.000,00	3.000.000,00	6.935.000,00	1.873.437,23	1.873.437,23	0,00	2.061.562,77	3.000.000,00
46	35	26	46		6	1			5											MAHALLİ İDARELER	0,00	7.935.000,00	0,00	2.000.000,00	3.000.000,00	6.935.000,00	1.873.437,23	1.873.437,23	0,00	2.061.562,77	3.000.000,00
46	35	26	46		6	1			5	1										PERSONEL GİDERLERİ	0,00	2.551.000,00	0,00	0,00	0,00	2.551.000,00	1.661.007,30	1.661.007,30	0,00	889.992,70	0,00
46	35	26	46		6	1			5	1	1									MEMURLAR	0,00	2.551.000,00	0,00	0,00	0,00	2.551.000,00	1.661.007,30	1.661.007,30	0,00	889.992,70	0,00
46	35	26	46		6	1			5	2										SOSYAL GÜVENLİK KURUMLARINA DEVLET	0,00	250.000,00	0,00	0,00	0,00	250.000,00	145.547,06	145.547,06	0,00	104.452,94	0,00
46	35	26	46		6	1			5	2	1									MEMURLAR	0,00	250.000,00	0,00	0,00	0,00	250.000,00	145.547,06	145.547,06	0,00	104.452,94	0,00
46	35	26	46		6	1			5	3										MAL VE HİZMET ALIM GİDERLERİ	0,00	3.934.000,00	0,00	0,00	3.000.000,00	934.000,00	66.882,87	66.882,87	0,00	867.117,13	0,00
46	35	26	46		6	1			5	3	2									TÜKETİME YÖNELİK MAL VE MALZEME	0,00	16.000,00	0,00	0,00	0,00	16.000,00	10.000,00	10.000,00	0,00	6.000,00	0,00
46	35	26	46		6	1			5	3	3									YOLLUKLAR	0,00	60.000,00	0,00	0,00	0,00	60.000,00	48.002,87	48.002,87	0,00	11.997,13	0,00
46	35	26	46		6	1			5	3	4									GÖREV GİDERLERİ		24.000,00				24.000,00	0,00	0,00	0,00	24.000,00	0,00
46	35	26	46		6	1			5	3	5									HİZMET ALIMLARI	0,00	3.832.000,00	0,00	0,00	3.000.000,00	832.000,00	8.880,00	8.880,00	0,00	823.120,00	0,00
46	35	26	46		6	1			5	3	7									MENKUL MAL,GAYRİMADDİ HAK		2.000,00				2.000,00	0,00	0,00	0,00	2.000,00	0,00
46	35	26	46		6	1			5	6										SERMAYE GİDERLERİ		1.200.000,00		2.000.000,00		3.200.000,00	0,00	0,00	0,00	200.000,00	3.000.000,00
46	35	26	46		6	1			5	6	3									GAYRİ MADDİ HAK ALIMLARI		1.100.000,00		2.000.000,00		3.100.000,00	0,00	0,00	0,00	100.000,00	3.000.000,00

46	35	26	46		6	1				5	6	4				GAYRİMENKUL ALIMLARI VE İKLİM DEĞİŞİKLİĞİ VE SIFIR ATIK MÜDÜRLÜĞÜ	0,00	100.000,00					100.000,00	0,00	0,00	0,00	100.000,00	0,00
46	35	26	47													İKİM DEĞİŞİKLİĞİ VE SIFIR ATIK MÜDÜRLÜĞÜ	0,00	875.000,00	0,00	279.000,00	9.000,00	1.145.000,00	1.003.775,13	1.003.775,13	0,00	141.224,87	0,00	
46	35	26	47													İKİM DEĞİŞİKLİĞİ VE SIFIR ATIK MÜDÜRLÜĞÜ	0,00	875.000,00	0,00	279.000,00	9.000,00	1.145.000,00	1.003.775,13	1.003.775,13	0,00	141.224,87	0,00	
46	35	26	47		5											ÇEVRE KORUMA HİZMETLERİ	0,00	875.000,00	0,00	279.000,00	9.000,00	1.145.000,00	1.003.775,13	1.003.775,13	0,00	141.224,87	0,00	
46	35	26	47		5	3										KİRLİLİĞİN AZALTILMASI	0,00	100.000,00	0,00	9.000,00	9.000,00	100.000,00	73.369,99	73.369,99	0,00	26.630,01	0,00	
46	35	26	47		5	3			5							MAHALLİ İDARELER	0,00	100.000,00	0,00	9.000,00	9.000,00	100.000,00	73.369,99	73.369,99	0,00	26.630,01	0,00	
46	35	26	47		5	3			5	3						MAL VE HİZMET ALIM GİDERLERİ	0,00	100.000,00	0,00	9.000,00	9.000,00	100.000,00	73.369,99	73.369,99	0,00	26.630,01	0,00	
46	35	26	47		5	3			5	3	2					TÜKETİME YÖNELİK MAL VE MALZEME		30.000,00			5.000,00	25.000,00	0,00	0,00	0,00	25.000,00	0,00	
46	35	26	47		5	3			5	3	5					HİZMET ALIMLARI	0,00	70.000,00	0,00	9.000,00	4.000,00	75.000,00	73.369,99	73.369,99	0,00	1.630,01	0,00	
46	35	26	47		5	8										ÇEVRE KORUMAYA İLİŞKİN ARAŞTIRMA VE	0,00	775.000,00	0,00	270.000,00	0,00	1.045.000,00	930.405,14	930.405,14	0,00	114.594,86	0,00	
46	35	26	47		5	8			5							MAHALLİ İDARELER	0,00	775.000,00	0,00	270.000,00	0,00	1.045.000,00	930.405,14	930.405,14	0,00	114.594,86	0,00	
46	35	26	47		5	8			5	1						PERSONEL GİDERLERİ	0,00	630.000,00	0,00	230.000,00	0,00	860.000,00	850.888,28	850.888,28	0,00	9.111,72	0,00	
46	35	26	47		5	8			5	1	1					MEMURLAR	0,00	630.000,00	0,00	230.000,00	0,00	860.000,00	850.888,28	850.888,28	0,00	9.111,72	0,00	
46	35	26	47		5	8			5	2						SOSYAL GÜVENLİK KURUMLARINA DEVLET	0,00	50.000,00	0,00	40.000,00	0,00	90.000,00	79.516,86	79.516,86	0,00	10.483,14	0,00	
46	35	26	47		5	8			5	2	1					MEMURLAR	0,00	50.000,00	0,00	40.000,00	0,00	90.000,00	79.516,86	79.516,86	0,00	10.483,14	0,00	
46	35	26	47		5	8			5	3						MAL VE HİZMET ALIM GİDERLERİ		95.000,00				95.000,00	0,00	0,00	0,00	95.000,00	0,00	
46	35	26	47		5	8			5	3	2					TÜKETİME YÖNELİK MAL VE MALZEME		50.000,00				50.000,00	0,00	0,00	0,00	50.000,00	0,00	
46	35	26	47		5	8			5	3	3					YOLLUKLAR		5.000,00				5.000,00	0,00	0,00	0,00	5.000,00	0,00	
46	35	26	47		5	8			5	3	4					GÖREV GİDERLERİ		20.000,00				20.000,00	0,00	0,00	0,00	20.000,00	0,00	
46	35	26	47		5	8			5	3	5					HİZMET ALIMLARI		10.000,00				10.000,00	0,00	0,00	0,00	10.000,00	0,00	
46	35	26	47		5	8			5	3	7					MENKUL MAL,GAYRİMADDİ HAK		10.000,00				10.000,00	0,00	0,00	0,00	10.000,00	0,00	
46	35	26	48													AFET İŞLERİ VE RISK YÖNETİMİ MÜDÜRLÜĞÜ	0,00	0,00	0,00	5.736.000,00	0,00	5.736.000,00	3.750.434,30	3.750.434,30	0,00	1.985.565,70	0,00	
46	35	26	48													AFET İŞLERİ VE RISK YÖNETİMİ MÜDÜRLÜĞÜ	0,00	0,00	0,00	5.736.000,00	0,00	5.736.000,00	3.750.434,30	3.750.434,30	0,00	1.985.565,70	0,00	
46	35	26	48		2											SAVUNMA HİZMETLERİ	0,00	0,00	0,00	11.000,00	0,00	11.000,00	2.975,00	2.975,00	0,00	8.025,00	0,00	
46	35	26	48		2	2										SİVİL SAVUNMA HİZMETLERİ	0,00	0,00	0,00	11.000,00	0,00	11.000,00	2.975,00	2.975,00	0,00	8.025,00	0,00	
46	35	26	48		2	2			5							MAHALLİ İDARELER	0,00	0,00	0,00	11.000,00	0,00	11.000,00	2.975,00	2.975,00	0,00	8.025,00	0,00	
46	35	26	48		2	2			5	3						MAL VE HİZMET ALIM GİDERLERİ	0,00	0,00	0,00	11.000,00	0,00	11.000,00	2.975,00	2.975,00	0,00	8.025,00	0,00	
46	35	26	48		2	2			5	3	2					TÜKETİME YÖNELİK MAL VE MALZEME				3.000,00		3.000,00	0,00	0,00	0,00	3.000,00	0,00	
46	35	26	48		2	2			5	3	5					HİZMET ALIMLARI				3.000,00		3.000,00	0,00	0,00	0,00	3.000,00	0,00	
46	35	26	48		2	2			5	3	7					MENKUL MAL,GAYRİMADDİ HAK	0,00	0,00	0,00	5.000,00	0,00	5.000,00	2.975,00	2.975,00	0,00	2.025,00	0,00	
46	35	26	48		4											EKONOMİK İŞLER VE HİZMETLER	0,00	0,00	0,00	624.000,00	0,00	624.000,00	279.845,90	279.845,90	0,00	344.154,10	0,00	
46	35	26	48		4	1										GENEL EKONOMİK İŞLER VE HİZMETLER	0,00	0,00	0,00	624.000,00	0,00	624.000,00	279.845,90	279.845,90	0,00	344.154,10	0,00	
46	35	26	48		4	1			5							MAHALLİ İDARELER	0,00	0,00	0,00	624.000,00	0,00	624.000,00	279.845,90	279.845,90	0,00	344.154,10	0,00	
46	35	26	48		4	1			5	3						MAL VE HİZMET ALIM GİDERLERİ	0,00	0,00	0,00	624.000,00	0,00	624.000,00	279.845,90	279.845,90	0,00	344.154,10	0,00	
46	35	26	48		4	1			5	3	5					HİZMET ALIMLARI	0,00	0,00	0,00	624.000,00	0,00	624.000,00	279.845,90	279.845,90	0,00	344.154,10	0,00	

46	35	26	48		7										SAĞLIK HİZMETLERİ	0,00	0,00	0,00	4.220.000,00	0,00	4.220.000,00	3.467.613,40	3.467.613,40	0,00	752.386,60	0,00
46	35	26	48		7	2									AYAKTA YÜRÜTÜLEN TEDAVİ HİZMETLERİ	0,00	0,00	0,00	3.670.000,00	0,00	3.670.000,00	3.467.613,40	3.467.613,40	0,00	202.386,60	0,00
46	35	26	48		7	2			5						MAHALLİ İDARELER	0,00	0,00	0,00	3.670.000,00	0,00	3.670.000,00	3.467.613,40	3.467.613,40	0,00	202.386,60	0,00
46	35	26	48		7	2			5	1					PERSONEL GİDERLERİ	0,00	0,00	0,00	3.308.000,00	0,00	3.308.000,00	3.194.707,37	3.194.707,37	0,00	113.292,63	0,00
46	35	26	48		7	2			5	1	1				MEMURLAR	0,00	0,00	0,00	3.308.000,00	0,00	3.308.000,00	3.194.707,37	3.194.707,37	0,00	113.292,63	0,00
46	35	26	48		7	2			5	2					SOSYAL GÜVENLİK KURUMLARINA DEVLET	0,00	0,00	0,00	275.000,00	0,00	275.000,00	257.789,08	257.789,08	0,00	17.210,92	0,00
46	35	26	48		7	2			5	2	1				MEMURLAR	0,00	0,00	0,00	275.000,00	0,00	275.000,00	257.789,08	257.789,08	0,00	17.210,92	0,00
46	35	26	48		7	2			5	3					MAL VE HİZMET ALIM GİDERLERİ	0,00	0,00	0,00	87.000,00	0,00	87.000,00	15.116,95	15.116,95	0,00	71.883,05	0,00
46	35	26	48		7	2			5	3	2				TÜKETİME YÖNELİK MAL VE MALZEME	0,00	0,00	0,00	15.000,00	0,00	15.000,00	1.170,00	1.170,00	0,00	13.830,00	0,00
46	35	26	48		7	2			5	3	3				YOLLUKLAR				3.000,00		3.000,00	0,00	0,00	0,00	3.000,00	0,00
46	35	26	48		7	2			5	3	4				GÖREV GİDERLERİ				16.000,00		16.000,00	0,00	0,00	0,00	16.000,00	0,00
46	35	26	48		7	2			5	3	5				HİZMET ALIMLARI	0,00	0,00	0,00	43.000,00	0,00	43.000,00	13.946,95	13.946,95	0,00	29.053,05	0,00
46	35	26	48		7	2			5	3	7				MENKUL MAL,GAYRİMADDİ HAK				10.000,00		10.000,00	0,00	0,00	0,00	10.000,00	0,00
46	35	26	48		7	4									HALK SAĞLIĞI HİZMETLERİ				550.000,00		550.000,00	0,00	0,00	0,00	550.000,00	0,00
46	35	26	48		7	4			5						MAHALLİ İDARELER				550.000,00		550.000,00	0,00	0,00	0,00	550.000,00	0,00
46	35	26	48		7	4			5	3					MAL VE HİZMET ALIM GİDERLERİ				450.000,00		450.000,00	0,00	0,00	0,00	450.000,00	0,00
46	35	26	48		7	4			5	3	2				TÜKETİME YÖNELİK MAL VE MALZEME				100.000,00		100.000,00	0,00	0,00	0,00	100.000,00	0,00
46	35	26	48		7	4			5	3	5				HİZMET ALIMLARI				350.000,00		350.000,00	0,00	0,00	0,00	350.000,00	0,00
46	35	26	48		7	4			5	6					SERMAYE GİDERLERİ				100.000,00		100.000,00	0,00	0,00	0,00	100.000,00	0,00
46	35	26	48		7	4			5	6	1				MAMUL MAL ALIMLARI				100.000,00		100.000,00	0,00	0,00	0,00	100.000,00	0,00
46	35	26	48		10										SOSYAL GÜVENLİK VE SOSYAL YARDIM				881.000,00		881.000,00	0,00	0,00	0,00	881.000,00	0,00
46	35	26	48		10	9									SINIFLANDIRMAYA GİRMEYEN SOSYAL				881.000,00		881.000,00	0,00	0,00	0,00	881.000,00	0,00
46	35	26	48		10	9			5						MAHALLİ İDARELER				881.000,00		881.000,00	0,00	0,00	0,00	881.000,00	0,00
46	35	26	48		10	9			5	3					MAL VE HİZMET ALIM GİDERLERİ				781.000,00		781.000,00	0,00	0,00	0,00	781.000,00	0,00
46	35	26	48		10	9			5	3	2				TÜKETİME YÖNELİK MAL VE MALZEME				171.000,00		171.000,00	0,00	0,00	0,00	171.000,00	0,00
46	35	26	48		10	9			5	3	4				GÖREV GİDERLERİ				100.000,00		100.000,00	0,00	0,00	0,00	100.000,00	0,00
46	35	26	48		10	9			5	3	5				HİZMET ALIMLARI				490.000,00		490.000,00	0,00	0,00	0,00	490.000,00	0,00
46	35	26	48		10	9			5	3	7				MENKUL MAL,GAYRİMADDİ HAK				20.000,00		20.000,00	0,00	0,00	0,00	20.000,00	0,00
46	35	26	48		10	9			5	6					SERMAYE GİDERLERİ				100.000,00		100.000,00	0,00	0,00	0,00	100.000,00	0,00
46	35	26	48		10	9			5	6	1				MAMUL MAL ALIMLARI				100.000,00		100.000,00	0,00	0,00	0,00	100.000,00	0,00
46	35	26	49												KADIN VE AİLE HİZMETLERİ	0,00	0,00	0,00	1.050.000,00	0,00	1.050.000,00	558.429,30	558.429,30	0,00	491.570,70	0,00
46	35	26	49												KADIN VE AİLE HİZMETLERİ	0,00	0,00	0,00	1.050.000,00	0,00	1.050.000,00	558.429,30	558.429,30	0,00	491.570,70	0,00
46	35	26	49		10										SOSYAL GÜVENLİK VE SOSYAL YARDIM	0,00	0,00	0,00	1.050.000,00	0,00	1.050.000,00	558.429,30	558.429,30	0,00	491.570,70	0,00
46	35	26	49		10	4									AİLE VE ÇOCUK YARDIMI HİZMETLERİ	0,00	0,00	0,00	1.050.000,00	0,00	1.050.000,00	558.429,30	558.429,30	0,00	491.570,70	0,00
46	35	26	49		10	4			5						MAHALLİ İDARELER	0,00	0,00	0,00	1.050.000,00	0,00	1.050.000,00	558.429,30	558.429,30	0,00	491.570,70	0,00

46	35	26	49		10	4			5	1				PERSONEL GİDERLERİ	0,00	0,00	0,00	700.000,00	0,00	700.000,00	498.770,70	498.770,70	0,00	201.229,30	0,00
46	35	26	49		10	4			5	1	1			MEMURLAR	0,00	0,00	0,00	700.000,00	0,00	700.000,00	498.770,70	498.770,70	0,00	201.229,30	0,00
46	35	26	49		10	4			5	2				SOSYAL GÜVENLİK KURUMLARINA DEVLET	0,00	0,00	0,00	100.000,00	0,00	100.000,00	59.658,60	59.658,60	0,00	40.341,40	0,00
46	35	26	49		10	4			5	2	1			MEMURLAR	0,00	0,00	0,00	100.000,00	0,00	100.000,00	59.658,60	59.658,60	0,00	40.341,40	0,00
46	35	26	49		10	4			5	3				MAL VE HİZMET ALIM GİDERLERİ				250.000,00		250.000,00	0,00	0,00	0,00	250.000,00	0,00
46	35	26	49		10	4			5	3	2			TÜKETİME YÖNELİK MAL VE MALZEME				250.000,00		250.000,00	0,00	0,00	0,00	250.000,00	0,00
Toplam															0	826227000	82000000	281085600	281085600	908227000	576829142,1	576829142,1	0	327909215	3488643

Düzenleyen

Adı Soyadı :

Tarih : 31122025

İmza

Muhasebe Yet. Yrd.

Adı Soyadı :

Tarih : 31122025

İmza

M.İ.B.M.Y. Örnek-29

*BÜTÇE
GİDER VE
ÖDENEKLER
TABLOSU*

T.C.
NARLIDERE BELEDİYE BAŞKANLIĞI
BÜTÇE GİDERLERİ VE ÖDENEKLER TABLOSU

Muhasebe Biriminin						Adı	NARLIDERE BELEDİYESİ			KURUMU				I	II	III	IV	Yılı
						Kodu	46.35.26.00							46	35	26		2025
FONKSİYONEL			FINANS	EKONOMİK		Giderin Çeşidi	ÖDEME EMİRLERİ			ÖDEMELER			Ödenek Üstü Harcamalar					
I	II	III		I	II		2025 Yılı İçinde Alınan Ödeme Emirleri	Yapılan Tenkisler	Kalan	2025 Yılı İçindeki Ödemeler	Mahsup Dönemi İçindeki Ödemeler	TOPLAM						
1	1	1	5	01	01	Memurlar	6.835.000,00	3.305.744,32	3.529.255,68	3.529.255,68	0,00	3.529.255,68	0,00					
1	1	1	5	01	05	Diğer Personel	4.500.000,00	23.616,48	4.476.383,52	4.476.383,52	0,00	4.476.383,52	0,00					
1	1	1	5	02	01	Memurlar	560.000,00	251.548,38	308.451,62	308.451,62	0,00	308.451,62	0,00					
1	1	1	5	03	02	Tüketime Yönelik Mal ve Malzeme Alımları	1.063.000,00	897.525,00	165.475,00	165.475,00	0,00	165.475,00	0,00					
1	1	1	5	03	03	Yolluklar	85.000,00	23.665,51	61.334,49	61.334,49	0,00	61.334,49	0,00					
1	1	1	5	03	04	Görev Giderleri	100.000,00	100.000,00	0,00	0,00	0,00	0,00	0,00					
1	1	1	5	03	05	Hizmet Alımları	925.000,00	186.250,00	738.750,00	738.750,00	0,00	738.750,00	0,00					
1	1	1	5	03	06	Temsil ve Tanıtma Giderleri	9.900.000,00	6.299.863,03	3.600.136,97	3.600.136,97	0,00	3.600.136,97	0,00					
1	1	1	5	03	07	Menkul Mal Gayrimaddi Hak Alım Bakım ve Onarım Giderleri	238.000,00	86.430,68	151.569,32	151.569,32	0,00	151.569,32	0,00					
1	1	1	5	06	01	Mamul Mal Alımları	5.000,00	5.000,00	0,00	0,00	0,00	0,00	0,00					
1	1	1	5	03	02	Tüketime Yönelik Mal ve Malzeme Alımları	0,00	0,00	0,00	0,00	0,00	0,00	0,00					
1	1	1	5	03	06	Temsil ve Tanıtma Giderleri	250.000,00	250.000,00	0,00	0,00	0,00	0,00	0,00					
1	1	1	5	03	06	Temsil ve Tanıtma Giderleri	0,00	0,00	0,00	0,00	0,00	0,00	0,00					
1	1	1	5	03	05	Hizmet Alımları	200.000,00	200.000,00	0,00	0,00	0,00	0,00	0,00					
1	1	1	5	03	02	Tüketime Yönelik Mal ve Malzeme Alımları	1.000,00	1.000,00	0,00	0,00	0,00	0,00	0,00					
1	1	1	5	03	03	Yolluklar	5.000,00	5.000,00	0,00	0,00	0,00	0,00	0,00					
1	1	1	5	03	05	Hizmet Alımları	44.000,00	44.000,00	0,00	0,00	0,00	0,00	0,00					
1	1	1	5	03	05	Hizmet Alımları	200.000,00	200.000,00	0,00	0,00	0,00	0,00	0,00					
1	1	1	5	03	02	Tüketime Yönelik Mal ve Malzeme Alımları	20.000,00	20.000,00	0,00	0,00	0,00	0,00	0,00					
1	6	0	5	05	03	Kar Amacı Gütmeyen Kuruluşlara Yapılan Transferler	300.000,00	2.652,71	297.347,29	297.347,29	0,00	297.347,29	0,00					
1	6	0	5	05	04	Hane Halkına Yapılan Transferler	90.000,00	90.000,00	0,00	0,00	0,00	0,00	0,00					
1	6	0	5	08	01	Yurtiçi Borç Verme	10.000.000,00	0,00	10.000.000,00	10.000.000,00	0,00	10.000.000,00	0,00					
1	6	0	5	05	03	Kar Amacı Gütmeyen Kuruluşlara Yapılan Transferler	500.000,00	500.000,00	0,00	0,00	0,00	0,00	0,00					

1	6	0	5	05	03	Kar Amacı Gütmeyen Kuruluşlara Yapılan Transferler	200.000,00	108.209,75	91.790,25	91.790,25	0,00	91.790,25	0,00
1	1	2	5	01	01	Memurlar	4.876.000,00	236.701,04	4.639.298,96	4.639.298,96	0,00	4.639.298,96	0,00
1	1	2	5	02	01	Memurlar	576.000,00	140.950,66	435.049,34	435.049,34	0,00	435.049,34	0,00
1	1	2	5	03	02	Tüketime Yönelik Mal ve Malzeme Alımları	10.000,00	10.000,00	0,00	0,00	0,00	0,00	0,00
1	1	2	5	03	03	Yolluklar	2.000,00	2.000,00	0,00	0,00	0,00	0,00	0,00
1	1	2	5	03	04	Görev Giderleri	7.522.000,00	3.264,82	7.518.735,18	7.518.735,18	0,00	7.518.735,18	0,00
1	1	2	5	03	05	Hizmet Alımları	4.000,00	4.000,00	0,00	0,00	0,00	0,00	0,00
1	1	2	5	03	07	Menkul Mal Gayrimaddi Hak Alım Bakım ve Onarım Giderleri	6.000,00	6.000,00	0,00	0,00	0,00	0,00	0,00
1	1	2	5	04	02	Diğer İç Borç Faiz Giderleri	9.000.000,00	108.228,42	8.891.771,58	8.891.771,58	0,00	8.891.771,58	0,00
1	1	2	5	03	05	Hizmet Alımları	150.000,00	150.000,00	0,00	0,00	0,00	0,00	0,00
1	6	0	5	05	01	Görev Zararları	1.150.000,00	304.800,00	845.200,00	845.200,00	0,00	845.200,00	0,00
1	6	0	5	05	03	Kar Amacı Gütmeyen Kuruluşlara Yapılan Transferler	3.440.000,00	611.123,81	2.828.876,19	2.828.876,19	0,00	2.828.876,19	0,00
1	6	0	5	05	04	Hane Halkına Yapılan Transferler	5.000,00	5.000,00	0,00	0,00	0,00	0,00	0,00
1	6	0	5	05	08	Gelirlerden Ayrılan Paylar	296.000,00	37.238,38	258.761,62	258.761,62	0,00	258.761,62	0,00
1	6	0	5	07	01	Yurt İçi Sermaye Transferleri	4.644.000,00	350,14	4.643.649,86	4.643.649,86	0,00	4.643.649,86	0,00
1	6	0	5	09	01	Personel Yedek Ödeneği	11.974.900,00	11.974.900,00	0,00	0,00	0,00	0,00	0,00
1	6	0	5	09	03	Yatırımları Hızlandırma Ödeneği	4.000.000,00	4.000.000,00	0,00	0,00	0,00	0,00	0,00
1	6	0	5	09	04	Öngörülemeyen Giderler Ödeneği	1.000.000,00	1.000.000,00	0,00	0,00	0,00	0,00	0,00
1	6	0	5	09	05	Doğal Afet Giderlerini Karşılama Ödeneği	1.000.000,00	1.000.000,00	0,00	0,00	0,00	0,00	0,00
1	6	0	5	09	06	Yedek Ödenek	19.241.500,00	19.241.500,00	0,00	0,00	0,00	0,00	0,00
1	3	1	5	01	01	Memurlar	1.647.000,00	211.195,30	1.435.804,70	1.435.804,70	0,00	1.435.804,70	0,00
1	3	1	5	01	03	İşçiler	27.000,00	27.000,00	0,00	0,00	0,00	0,00	0,00
1	3	1	5	01	04	Geçici Personel	800.000,00	146.805,31	653.194,69	653.194,69	0,00	653.194,69	0,00
1	3	1	5	02	01	Memurlar	160.000,00	55.227,17	104.772,83	104.772,83	0,00	104.772,83	0,00
1	3	1	5	02	03	İşçiler	6.000,00	6.000,00	0,00	0,00	0,00	0,00	0,00
1	3	1	5	03	02	Tüketime Yönelik Mal ve Malzeme Alımları	2.584.000,00	2.297.409,90	286.590,10	286.590,10	0,00	286.590,10	0,00
1	3	1	5	03	03	Yolluklar	205.000,00	31.472,75	173.527,25	173.527,25	0,00	173.527,25	0,00
1	3	1	5	03	04	Görev Giderleri	57.000,00	36.091,60	20.908,40	20.908,40	0,00	20.908,40	0,00
1	3	1	5	03	05	Hizmet Alımları	14.000,00	14.000,00	0,00	0,00	0,00	0,00	0,00
1	3	1	5	03	07	Menkul Mal Gayrimaddi Hak Alım Bakım ve Onarım Giderleri	3.000,00	3.000,00	0,00	0,00	0,00	0,00	0,00
1	3	1	5	03	05	Hizmet Alımları	315.200.000,00	45.148.900,59	270.051.099,41	270.051.099,41	0,00	270.051.099,41	0,00
1	3	1	5	03	05	Hizmet Alımları	60.000,00	60.000,00	0,00	0,00	0,00	0,00	0,00

1	3	9	5	03	07	Menkul Mal Gayrimaddi Hak Alım Bakım ve Onarım Giderleri	2.000,00	2.000,00	0,00	0,00	0,00	0,00	0,00
1	3	9	5	03	05	Hizmet Alımları	150.000,00	150.000,00	0,00	0,00	0,00	0,00	0,00
1	6	0	5	05	01	Görev Zararları	7.000.000,00	351.747,82	6.648.252,18	6.648.252,18	0,00	6.648.252,18	0,00
1	6	0	5	05	03	Kar Amacı Gütmeyen Kuruluşlara Yapılan Transferler	2.000,00	2.000,00	0,00	0,00	0,00	0,00	0,00
3	1	4	5	03	02	Tüketime Yönelik Mal ve Malzeme Alımları	704.000,00	361.520,00	342.480,00	342.480,00	0,00	342.480,00	0,00
3	1	4	5	03	05	Hizmet Alımları	20.000,00	18.000,00	2.000,00	2.000,00	0,00	2.000,00	0,00
3	1	4	5	06	01	Mamul Mal Alımları	100.000,00	100.000,00	0,00	0,00	0,00	0,00	0,00
3	1	4	5	03	05	Hizmet Alımları	28.350.000,00	72.652,00	28.277.348,00	28.277.348,00	0,00	28.277.348,00	0,00
1	3	9	5	01	01	Memurlar	2.648.000,00	435.067,29	2.212.932,71	2.212.932,71	0,00	2.212.932,71	0,00
1	3	9	5	02	01	Memurlar	264.000,00	19.722,54	244.277,46	244.277,46	0,00	244.277,46	0,00
1	3	9	5	03	02	Tüketime Yönelik Mal ve Malzeme Alımları	1.252.000,00	1.055.597,20	196.402,80	196.402,80	0,00	196.402,80	0,00
1	3	9	5	03	03	Yolluklar	1.000,00	1.000,00	0,00	0,00	0,00	0,00	0,00
1	3	9	5	03	04	Görev Giderleri	11.000,00	11.000,00	0,00	0,00	0,00	0,00	0,00
1	3	9	5	03	05	Hizmet Alımları	1.840.000,00	733.955,83	1.106.044,17	1.106.044,17	0,00	1.106.044,17	0,00
1	3	9	5	03	07	Menkul Mal Gayrimaddi Hak Alım Bakım ve Onarım Giderleri	1.860.000,00	1.180.032,60	679.967,40	679.967,40	0,00	679.967,40	0,00
1	3	9	5	06	01	Mamul Mal Alımları	2.000.000,00	1.248.119,20	751.880,80	751.880,80	0,00	751.880,80	0,00
1	3	9	5	06	03	Gayri Maddi Hak Alımları	200.000,00	200.000,00	0,00	0,00	0,00	0,00	0,00
1	3	9	5	03	05	Hizmet Alımları	550.000,00	10.000,00	540.000,00	540.000,00	0,00	540.000,00	0,00
1	3	9	5	03	07	Menkul Mal Gayrimaddi Hak Alım Bakım ve Onarım Giderleri	0,00	0,00	0,00	0,00	0,00	0,00	0,00
1	3	9	5	06	01	Mamul Mal Alımları	500.000,00	500.000,00	0,00	0,00	0,00	0,00	0,00
1	3	9	5	03	05	Hizmet Alımları	200.000,00	200.000,00	0,00	0,00	0,00	0,00	0,00
1	3	9	5	06	03	Gayri Maddi Hak Alımları	750.000,00	750.000,00	0,00	0,00	0,00	0,00	0,00
1	3	9	5	03	05	Hizmet Alımları	0,00	0,00	0,00	0,00	0,00	0,00	0,00
1	3	9	5	03	05	Hizmet Alımları	0,00	0,00	0,00	0,00	0,00	0,00	0,00
1	3	9	5	01	01	Memurlar	3.443.000,00	1.066.717,72	2.376.282,28	2.376.282,28	0,00	2.376.282,28	0,00
1	3	9	5	01	05	Diğer Personel	20.000,00	20.000,00	0,00	0,00	0,00	0,00	0,00
1	3	9	5	02	01	Memurlar	410.000,00	146.061,76	263.938,24	263.938,24	0,00	263.938,24	0,00
1	3	9	5	03	02	Tüketime Yönelik Mal ve Malzeme Alımları	69.000,00	58.000,00	11.000,00	11.000,00	0,00	11.000,00	0,00
1	3	9	5	03	03	Yolluklar	2.000,00	2.000,00	0,00	0,00	0,00	0,00	0,00
1	3	9	5	03	04	Görev Giderleri	3.000,00	3.000,00	0,00	0,00	0,00	0,00	0,00
1	3	9	5	03	05	Hizmet Alımları	601.000,00	143.286,00	457.714,00	457.714,00	0,00	457.714,00	0,00
1	3	9	5	03	07	Menkul Mal Gayrimaddi Hak Alım Bakım ve Onarım Giderleri	15.000,00	12.024,00	2.976,00	2.976,00	0,00	2.976,00	0,00
1	3	9	5	01	01	Memurlar	300.000,00	300.000,00	0,00	0,00	0,00	0,00	0,00

1	3	9	5	02	02	Sözleşmeli Personel	35.000,00	35.000,00	0,00	0,00	0,00	0,00	0,00
1	3	9	5	03	02	Tüketime Yönelik Mal ve Malzeme Alımları	1.000,00	1.000,00	0,00	0,00	0,00	0,00	0,00
1	3	9	5	03	04	Görev Giderleri	2.000,00	2.000,00	0,00	0,00	0,00	0,00	0,00
1	3	9	5	03	07	Menkul Mal Gayrimaddi Hak Alım Bakım ve Onarım Giderleri	1.000,00	1.000,00	0,00	0,00	0,00	0,00	0,00
1	3	9	5	01	01	Memurlar	4.916.000,00	2.616.976,68	2.299.023,32	2.299.023,32	0,00	2.299.023,32	0,00
1	3	9	5	02	01	Memurlar	320.000,00	152.398,95	167.601,05	167.601,05	0,00	167.601,05	0,00
1	3	9	5	02	02	Sözleşmeli Personel	216.000,00	216.000,00	0,00	0,00	0,00	0,00	0,00
1	3	9	5	03	02	Tüketime Yönelik Mal ve Malzeme Alımları	11.000,00	11.000,00	0,00	0,00	0,00	0,00	0,00
1	3	9	5	03	03	Yolluklar	16.000,00	2.271,77	13.728,23	13.728,23	0,00	13.728,23	0,00
1	3	9	5	03	04	Görev Giderleri	2.000.000,00	1.683.833,64	316.166,36	316.166,36	0,00	316.166,36	0,00
1	3	9	5	03	05	Hizmet Alımları	14.000,00	14.000,00	0,00	0,00	0,00	0,00	0,00
1	3	9	5	03	07	Menkul Mal Gayrimaddi Hak Alım Bakım ve Onarım Giderleri	5.000,00	5.000,00	0,00	0,00	0,00	0,00	0,00
1	1	1	5	01	01	Memurlar	1.090.000,00	10.733,36	1.079.266,64	1.079.266,64	0,00	1.079.266,64	0,00
1	1	1	5	02	01	Memurlar	131.100,00	23.507,65	107.592,35	107.592,35	0,00	107.592,35	0,00
1	1	1	5	03	02	Tüketime Yönelik Mal ve Malzeme Alımları	1.063.000,00	109.900,00	953.100,00	953.100,00	0,00	953.100,00	0,00
1	1	1	5	03	03	Yolluklar	3.000,00	3.000,00	0,00	0,00	0,00	0,00	0,00
1	1	1	5	03	04	Görev Giderleri	4.000,00	4.000,00	0,00	0,00	0,00	0,00	0,00
1	1	1	5	03	05	Hizmet Alımları	28.000,00	16.000,00	12.000,00	12.000,00	0,00	12.000,00	0,00
1	1	1	5	03	07	Menkul Mal Gayrimaddi Hak Alım Bakım ve Onarım Giderleri	120.000,00	64.650,12	55.349,88	55.349,88	0,00	55.349,88	0,00
1	1	1	5	06	01	Mamul Mal Alımları	100.000,00	100.000,00	0,00	0,00	0,00	0,00	0,00
1	1	1	5	03	05	Hizmet Alımları	930.000,00	48.015,75	881.984,25	881.984,25	0,00	881.984,25	0,00
4	5	1	5	01	01	Memurlar	3.886.000,00	538.550,78	3.347.449,22	3.347.449,22	0,00	3.347.449,22	0,00
4	5	1	5	01	02	Sözleşmeli Personel	1.605.000,00	1.605.000,00	0,00	0,00	0,00	0,00	0,00
4	5	1	5	01	03	İşçiler	50.006.000,00	26.706.099,17	23.299.900,83	23.299.900,83	0,00	23.299.900,83	0,00
4	5	1	5	02	01	Memurlar	260.000,00	11.054,83	248.945,17	248.945,17	0,00	248.945,17	0,00
4	5	1	5	02	02	Sözleşmeli Personel	230.000,00	230.000,00	0,00	0,00	0,00	0,00	0,00
4	5	1	5	02	03	İşçiler	7.600.000,00	2.516.326,20	5.083.673,80	5.083.673,80	0,00	5.083.673,80	0,00
4	5	1	5	03	02	Tüketime Yönelik Mal ve Malzeme Alımları	14.967.000,00	6.601.284,93	8.365.715,07	8.365.715,07	0,00	8.365.715,07	0,00
4	5	1	5	03	03	Yolluklar	67.000,00	17.795,24	49.204,76	49.204,76	0,00	49.204,76	0,00
4	5	1	5	03	04	Görev Giderleri	1.078.000,00	1.037.803,70	40.196,30	40.196,30	0,00	40.196,30	0,00
4	5	1	5	03	05	Hizmet Alımları	1.242.000,00	1.051.200,00	190.800,00	190.800,00	0,00	190.800,00	0,00
4	5	1	5	03	07	Menkul Mal Gayrimaddi Hak Alım Bakım ve Onarım Giderleri	1.524.000,00	577.590,02	946.409,98	946.409,98	0,00	946.409,98	0,00
4	5	1	5	03	08	Gayrimenkul Mal Bakım ve Onarım Giderleri	984.000,00	208.440,00	775.560,00	775.560,00	0,00	775.560,00	0,00
4	5	1	5	06	01	Mamul Mal Alımları	25.000,00	25.000,00	0,00	0,00	0,00	0,00	0,00

4	5	1	5	06	05	Gayrimenkul Sermaye Üretim Giderleri	18.885.000,00	15.742.784,20	3.142.215,80	3.142.215,80	0,00	3.142.215,80	0,00
4	5	1	5	06	07	Gayrimenkul Büyük Onarım Giderleri	170.000,00	170.000,00	0,00	0,00	0,00	0,00	0,00
4	5	1	5	03	08	Gayrimenkul Mal Bakım ve Onarım Giderleri	500.000,00	500.000,00	0,00	0,00	0,00	0,00	0,00
4	5	1	5	06	05	Gayrimenkul Sermaye Üretim Giderleri	2.500.000,00	2.500.000,00	0,00	0,00	0,00	0,00	0,00
4	5	1	5	06	05	Gayrimenkul Sermaye Üretim Giderleri	0,00	0,00	0,00	0,00	0,00	0,00	0,00
4	5	1	5	06	05	Gayrimenkul Sermaye Üretim Giderleri	3.050.000,00	19.334,79	3.030.665,21	3.030.665,21	0,00	3.030.665,21	0,00
4	5	1	5	03	05	Hizmet Alımları	200.000,00	200.000,00	0,00	0,00	0,00	0,00	0,00
4	5	1	5	06	05	Gayrimenkul Sermaye Üretim Giderleri	300.000,00	300.000,00	0,00	0,00	0,00	0,00	0,00
4	5	1	5	06	05	Gayrimenkul Sermaye Üretim Giderleri	250.000,00	250.000,00	0,00	0,00	0,00	0,00	0,00
4	5	1	5	06	05	Gayrimenkul Sermaye Üretim Giderleri	350.000,00	350.000,00	0,00	0,00	0,00	0,00	0,00
4	5	1	5	06	05	Gayrimenkul Sermaye Üretim Giderleri	500.000,00	500.000,00	0,00	0,00	0,00	0,00	0,00
4	5	1	5	03	02	Tüketime Yönelik Mal ve Malzeme Alımları	100.000,00	100.000,00	0,00	0,00	0,00	0,00	0,00
4	5	1	5	06	05	Gayrimenkul Sermaye Üretim Giderleri	150.000,00	150.000,00	0,00	0,00	0,00	0,00	0,00
4	5	1	5	06	05	Gayrimenkul Sermaye Üretim Giderleri	2.000.000,00	2.000.000,00	0,00	0,00	0,00	0,00	0,00
4	5	1	5	06	05	Gayrimenkul Sermaye Üretim Giderleri	2.950.000,00	2.950.000,00	0,00	0,00	0,00	0,00	0,00
4	5	1	5	03	02	Tüketime Yönelik Mal ve Malzeme Alımları	50.000,00	50.000,00	0,00	0,00	0,00	0,00	0,00
4	5	1	5	03	07	Menkul Mal Gayrimaddi Hak Alım Bakım ve Onarım Giderleri	100.000,00	100.000,00	0,00	0,00	0,00	0,00	0,00
4	5	1	5	06	05	Gayrimenkul Sermaye Üretim Giderleri	200.000,00	200.000,00	0,00	0,00	0,00	0,00	0,00
4	5	1	5	06	01	Mamul Mal Alımları	200.000,00	200.000,00	0,00	0,00	0,00	0,00	0,00
4	5	1	5	06	05	Gayrimenkul Sermaye Üretim Giderleri	300.000,00	300.000,00	0,00	0,00	0,00	0,00	0,00
4	5	1	5	06	05	Gayrimenkul Sermaye Üretim Giderleri	500.000,00	500.000,00	0,00	0,00	0,00	0,00	0,00
4	5	1	5	06	07	Gayrimenkul Büyük Onarım Giderleri	500.000,00	500.000,00	0,00	0,00	0,00	0,00	0,00
4	5	1	5	06	05	Gayrimenkul Sermaye Üretim Giderleri	500.000,00	500.000,00	0,00	0,00	0,00	0,00	0,00
4	5	1	5	06	05	Gayrimenkul Sermaye Üretim Giderleri	500.000,00	500.000,00	0,00	0,00	0,00	0,00	0,00
4	5	1	5	06	05	Gayrimenkul Sermaye Üretim Giderleri	750.000,00	750.000,00	0,00	0,00	0,00	0,00	0,00
4	5	1	5	06	05	Gayrimenkul Sermaye Üretim Giderleri	500.000,00	500.000,00	0,00	0,00	0,00	0,00	0,00
4	5	1	5	06	05	Gayrimenkul Sermaye Üretim Giderleri	750.000,00	750.000,00	0,00	0,00	0,00	0,00	0,00
4	5	1	5	06	05	Gayrimenkul Sermaye Üretim Giderleri	500.000,00	500.000,00	0,00	0,00	0,00	0,00	0,00

4	5	1	5	06	05	Gayrimenkul Sermaye Üretim Giderleri	820.000,00	57.088,00	762.912,00	762.912,00	0,00	762.912,00	0,00
4	5	1	5	06	01	Mamul Mal Alımları	200.000,00	200.000,00	0,00	0,00	0,00	0,00	0,00
4	5	1	5	06	05	Gayrimenkul Sermaye Üretim Giderleri	400.000,00	400.000,00	0,00	0,00	0,00	0,00	0,00
1	1	2	5	01	01	Memurlar	2.442.000,00	129.051,37	2.312.948,63	2.312.948,63	0,00	2.312.948,63	0,00
1	1	2	5	02	01	Memurlar	260.000,00	15.264,06	244.735,94	244.735,94	0,00	244.735,94	0,00
1	1	2	5	03	02	Tüketime Yönelik Mal ve Malzeme Alımları	330.000,00	15.000,00	315.000,00	315.000,00	0,00	315.000,00	0,00
1	1	2	5	03	04	Görev Giderleri	300.000,00	140.268,25	159.731,75	159.731,75	0,00	159.731,75	0,00
4	1	1	5	01	01	Memurlar	1.780.000,00	665.739,37	1.114.260,63	1.114.260,63	0,00	1.114.260,63	0,00
4	1	1	5	02	01	Memurlar	205.000,00	73.841,90	131.158,10	131.158,10	0,00	131.158,10	0,00
4	1	1	5	03	02	Tüketime Yönelik Mal ve Malzeme Alımları	13.000,00	13.000,00	0,00	0,00	0,00	0,00	0,00
4	1	1	5	03	03	Yolluklar	3.000,00	3.000,00	0,00	0,00	0,00	0,00	0,00
4	1	1	5	03	04	Görev Giderleri	13.000,00	13.000,00	0,00	0,00	0,00	0,00	0,00
4	1	1	5	03	05	Hizmet Alımları	10.000,00	10.000,00	0,00	0,00	0,00	0,00	0,00
4	1	1	5	03	07	Menkul Mal Gayrimaddi Hak Alım Bakım ve Onarım Giderleri	10.000,00	10.000,00	0,00	0,00	0,00	0,00	0,00
6	2	0	5	01	01	Memurlar	12.305.000,00	1.659.761,75	10.645.238,25	10.645.238,25	0,00	10.645.238,25	0,00
6	2	0	5	01	02	Sözleşmeli Personel	100.000,00	100.000,00	0,00	0,00	0,00	0,00	0,00
6	2	0	5	02	01	Memurlar	1.080.000,00	156.099,26	923.900,74	923.900,74	0,00	923.900,74	0,00
6	2	0	5	02	02	Sözleşmeli Personel	45.000,00	45.000,00	0,00	0,00	0,00	0,00	0,00
6	2	0	5	03	02	Tüketime Yönelik Mal ve Malzeme Alımları	9.000,00	9.000,00	0,00	0,00	0,00	0,00	0,00
6	2	0	5	03	03	Yolluklar	185.000,00	12.234,89	172.765,11	172.765,11	0,00	172.765,11	0,00
6	2	0	5	03	04	Görev Giderleri	653.000,00	170.908,25	482.091,75	482.091,75	0,00	482.091,75	0,00
6	2	0	5	03	05	Hizmet Alımları	549.000,00	393.403,28	155.596,72	155.596,72	0,00	155.596,72	0,00
6	2	0	5	03	07	Menkul Mal Gayrimaddi Hak Alım Bakım ve Onarım Giderleri	3.000,00	3.000,00	0,00	0,00	0,00	0,00	0,00
6	2	0	5	06	04	Gayrimenkul Alımları ve Kamulaştırması	4.500.000,00	4.500.000,00	0,00	0,00	0,00	0,00	0,00
6	2	0	5	03	05	Hizmet Alımları	50.000,00	50.000,00	0,00	0,00	0,00	0,00	0,00
6	2	0	5	06	04	Gayrimenkul Alımları ve Kamulaştırması	1.000.000,00	1.000.000,00	0,00	0,00	0,00	0,00	0,00
6	2	0	5	03	05	Hizmet Alımları	50.000,00	50.000,00	0,00	0,00	0,00	0,00	0,00
1	1	1	5	03	02	Tüketime Yönelik Mal ve Malzeme Alımları	14.000,00	14.000,00	0,00	0,00	0,00	0,00	0,00
1	1	1	5	03	03	Yolluklar	1.000,00	1.000,00	0,00	0,00	0,00	0,00	0,00
1	1	1	5	03	04	Görev Giderleri	6.000,00	6.000,00	0,00	0,00	0,00	0,00	0,00
1	1	1	5	03	05	Hizmet Alımları	53.000,00	53.000,00	0,00	0,00	0,00	0,00	0,00
1	1	1	5	03	07	Menkul Mal Gayrimaddi Hak Alım Bakım ve Onarım Giderleri	5.000,00	5.000,00	0,00	0,00	0,00	0,00	0,00
8	2	0	5	01	01	Memurlar	881.000,00	364.554,40	516.445,60	516.445,60	0,00	516.445,60	0,00

8	2	0	5	02	01	Memurlar	74.000,00	15.955,95	58.044,05	58.044,05	0,00	58.044,05	0,00
8	2	0	5	03	02	Tüketime Yönelik Mal ve Malzeme Alımları	852.000,00	65.590,00	786.410,00	786.410,00	0,00	786.410,00	0,00
8	2	0	5	03	03	Yolluklar	5.000,00	5.000,00	0,00	0,00	0,00	0,00	0,00
8	2	0	5	03	04	Görev Giderleri	10.000,00	10.000,00	0,00	0,00	0,00	0,00	0,00
8	2	0	5	03	05	Hizmet Alımları	370.000,00	369.000,00	1.000,00	1.000,00	0,00	1.000,00	0,00
8	2	0	5	03	06	Temsil ve Tanıtma Giderleri	800.000,00	104.000,00	696.000,00	696.000,00	0,00	696.000,00	0,00
8	2	0	5	03	07	Menkul Mal Gayrimaddi Hak Alım Bakım ve Onarım Giderleri	446.000,00	40.159,99	405.840,01	405.840,01	0,00	405.840,01	0,00
8	2	0	5	03	08	Gayrimenkul Mal Bakım ve Onarım Giderleri	30.000,00	13.030,00	16.970,00	16.970,00	0,00	16.970,00	0,00
8	2	0	5	05	06	Yurt Dışına Yapılan Transferler	50.000,00	50.000,00	0,00	0,00	0,00	0,00	0,00
8	2	0	5	06	01	Mamul Mal Alımları	500.000,00	386.000,00	114.000,00	114.000,00	0,00	114.000,00	0,00
8	2	0	5	03	05	Hizmet Alımları	234.000,00	234.000,00	0,00	0,00	0,00	0,00	0,00
8	2	0	5	03	02	Tüketime Yönelik Mal ve Malzeme Alımları	100.000,00	100.000,00	0,00	0,00	0,00	0,00	0,00
8	2	0	5	03	05	Hizmet Alımları	330.000,00	270.090,59	59.909,41	59.909,41	0,00	59.909,41	0,00
8	2	0	5	03	02	Tüketime Yönelik Mal ve Malzeme Alımları	100.000,00	100.000,00	0,00	0,00	0,00	0,00	0,00
8	2	0	5	03	05	Hizmet Alımları	100.000,00	100.000,00	0,00	0,00	0,00	0,00	0,00
8	2	0	5	03	02	Tüketime Yönelik Mal ve Malzeme Alımları	20.000,00	20.000,00	0,00	0,00	0,00	0,00	0,00
8	2	0	5	03	05	Hizmet Alımları	30.000,00	30.000,00	0,00	0,00	0,00	0,00	0,00
8	2	0	5	05	03	Kar Amacı Gütmeyen Kuruluşlara Yapılan Transferler	200.000,00	200.000,00	0,00	0,00	0,00	0,00	0,00
8	2	0	5	03	05	Hizmet Alımları	0,00	0,00	0,00	0,00	0,00	0,00	0,00
8	2	0	5	03	02	Tüketime Yönelik Mal ve Malzeme Alımları	150.000,00	150.000,00	0,00	0,00	0,00	0,00	0,00
8	2	0	5	03	05	Hizmet Alımları	100.000,00	100.000,00	0,00	0,00	0,00	0,00	0,00
8	2	0	5	03	02	Tüketime Yönelik Mal ve Malzeme Alımları	100.000,00	100.000,00	0,00	0,00	0,00	0,00	0,00
8	2	0	5	03	02	Tüketime Yönelik Mal ve Malzeme Alımları	200.000,00	200.000,00	0,00	0,00	0,00	0,00	0,00
8	2	0	5	03	05	Hizmet Alımları	300.000,00	300.000,00	0,00	0,00	0,00	0,00	0,00
8	2	0	5	06	01	Mamul Mal Alımları	250.000,00	250.000,00	0,00	0,00	0,00	0,00	0,00
8	2	0	5	03	05	Hizmet Alımları	120.000,00	120.000,00	0,00	0,00	0,00	0,00	0,00
8	2	0	5	03	02	Tüketime Yönelik Mal ve Malzeme Alımları	850.000,00	850.000,00	0,00	0,00	0,00	0,00	0,00
8	2	0	5	03	05	Hizmet Alımları	100.000,00	100.000,00	0,00	0,00	0,00	0,00	0,00
8	2	0	5	05	04	Hane Halkına Yapılan Transferler	100.000,00	100.000,00	0,00	0,00	0,00	0,00	0,00
8	2	0	5	03	02	Tüketime Yönelik Mal ve Malzeme Alımları	50.000,00	50.000,00	0,00	0,00	0,00	0,00	0,00
8	2	0	5	03	05	Hizmet Alımları	850.000,00	850.000,00	0,00	0,00	0,00	0,00	0,00
8	2	0	5	06	01	Mamul Mal Alımları	200.000,00	200.000,00	0,00	0,00	0,00	0,00	0,00

8	2	0	5	03	05	Hizmet Alımları	150.000,00	150.000,00	0,00	0,00	0,00	0,00	0,00
8	2	0	5	03	05	Hizmet Alımları	100.000,00	100.000,00	0,00	0,00	0,00	0,00	0,00
8	2	0	5	03	02	Tüketime Yönelik Mal ve Malzeme Alımları	100.000,00	100.000,00	0,00	0,00	0,00	0,00	0,00
8	2	0	5	06	01	Mamul Mal Alımları	100.000,00	100.000,00	0,00	0,00	0,00	0,00	0,00
8	2	0	5	03	02	Tüketime Yönelik Mal ve Malzeme Alımları	100.000,00	100.000,00	0,00	0,00	0,00	0,00	0,00
8	2	0	5	06	01	Mamul Mal Alımları	120.000,00	120.000,00	0,00	0,00	0,00	0,00	0,00
8	2	0	5	03	02	Tüketime Yönelik Mal ve Malzeme Alımları	50.000,00	50.000,00	0,00	0,00	0,00	0,00	0,00
8	2	0	5	05	03	Kar Amacı Gütmeyen Kuruluşlara Yapılan Transferler	50.000,00	50.000,00	0,00	0,00	0,00	0,00	0,00
8	2	0	5	03	07	Menkul Mal Gayrimaddi Hak Alım Bakım ve Onarım Giderleri	250.000,00	250.000,00	0,00	0,00	0,00	0,00	0,00
8	2	0	5	06	01	Mamul Mal Alımları	500.000,00	500.000,00	0,00	0,00	0,00	0,00	0,00
8	2	0	5	06	01	Mamul Mal Alımları	500.000,00	500.000,00	0,00	0,00	0,00	0,00	0,00
8	1	0	5	01	01	Memurlar	2.210.000,00	912.522,83	1.297.477,17	1.297.477,17	0,00	1.297.477,17	0,00
8	1	0	5	01	02	Sözleşmeli Personel	48.000,00	48.000,00	0,00	0,00	0,00	0,00	0,00
8	1	0	5	01	03	İşçiler	41.800.000,00	27.949.857,73	13.850.142,27	13.850.142,27	0,00	13.850.142,27	0,00
8	1	0	5	02	01	Memurlar	680.000,00	582.220,12	97.779,88	97.779,88	0,00	97.779,88	0,00
8	1	0	5	02	02	Sözleşmeli Personel	24.000,00	24.000,00	0,00	0,00	0,00	0,00	0,00
8	1	0	5	02	03	İşçiler	5.450.000,00	2.640.317,51	2.809.682,49	2.809.682,49	0,00	2.809.682,49	0,00
8	1	0	5	03	02	Tüketime Yönelik Mal ve Malzeme Alımları	10.610.000,00	3.487.282,55	7.122.717,45	7.122.717,45	0,00	7.122.717,45	0,00
8	1	0	5	03	03	Yolluklar	45.000,00	19.697,03	25.302,97	25.302,97	0,00	25.302,97	0,00
8	1	0	5	03	04	Görev Giderleri	6.000,00	6.000,00	0,00	0,00	0,00	0,00	0,00
8	1	0	5	03	05	Hizmet Alımları	10.000,00	10.000,00	0,00	0,00	0,00	0,00	0,00
8	1	0	5	03	07	Menkul Mal Gayrimaddi Hak Alım Bakım ve Onarım Giderleri	290.000,00	265.400,00	24.600,00	24.600,00	0,00	24.600,00	0,00
8	1	0	5	06	05	Gayrimenkul Sermaye Üretim Giderleri	1.000.000,00	1.000.000,00	0,00	0,00	0,00	0,00	0,00
8	1	0	5	03	02	Tüketime Yönelik Mal ve Malzeme Alımları	0,00	0,00	0,00	0,00	0,00	0,00	0,00
8	1	0	5	03	07	Menkul Mal Gayrimaddi Hak Alım Bakım ve Onarım Giderleri	1.000.000,00	309.400,00	690.600,00	690.600,00	0,00	690.600,00	0,00
8	1	0	5	06	05	Gayrimenkul Sermaye Üretim Giderleri	3.000.000,00	3.000.000,00	0,00	0,00	0,00	0,00	0,00
8	1	0	5	06	02	Menkul Sermaye Üretim Giderleri	1.000.000,00	1.000.000,00	0,00	0,00	0,00	0,00	0,00
2	2	0	5	03	02	Tüketime Yönelik Mal ve Malzeme Alımları	0,00	0,00	0,00	0,00	0,00	0,00	0,00
2	2	0	5	03	05	Hizmet Alımları	0,00	0,00	0,00	0,00	0,00	0,00	0,00
2	2	0	5	03	07	Menkul Mal Gayrimaddi Hak Alım Bakım ve Onarım Giderleri	0,00	0,00	0,00	0,00	0,00	0,00	0,00
4	1	2	5	03	05	Hizmet Alımları	0,00	0,00	0,00	0,00	0,00	0,00	0,00

7	2	1	5	01	01	Memurlar	0,00	0,00	0,00	0,00	0,00	0,00	0,00
7	2	1	5	02	01	Memurlar	0,00	0,00	0,00	0,00	0,00	0,00	0,00
7	2	1	5	03	02	Tüketime Yönelik Mal ve Malzeme Alımları	0,00	0,00	0,00	0,00	0,00	0,00	0,00
7	2	1	5	03	03	Yolluklar	0,00	0,00	0,00	0,00	0,00	0,00	0,00
7	2	1	5	03	04	Görev Giderleri	0,00	0,00	0,00	0,00	0,00	0,00	0,00
7	2	1	5	03	05	Hizmet Alımları	0,00	0,00	0,00	0,00	0,00	0,00	0,00
7	2	1	5	03	07	Menkul Mal Gayrimaddi Hak Alım Bakım ve Onarım Giderleri	0,00	0,00	0,00	0,00	0,00	0,00	0,00
7	4	0	5	03	02	Tüketime Yönelik Mal ve Malzeme Alımları	0,00	0,00	0,00	0,00	0,00	0,00	0,00
7	4	0	5	03	05	Hizmet Alımları	0,00	0,00	0,00	0,00	0,00	0,00	0,00
7	4	0	5	03	05	Hizmet Alımları	0,00	0,00	0,00	0,00	0,00	0,00	0,00
7	4	0	5	06	01	Mamul Mal Alımları	0,00	0,00	0,00	0,00	0,00	0,00	0,00
10	9	9	5	03	02	Tüketime Yönelik Mal ve Malzeme Alımları	0,00	0,00	0,00	0,00	0,00	0,00	0,00
10	9	9	5	03	02	Tüketime Yönelik Mal ve Malzeme Alımları	0,00	0,00	0,00	0,00	0,00	0,00	0,00
10	9	9	5	03	04	Görev Giderleri	0,00	0,00	0,00	0,00	0,00	0,00	0,00
10	9	9	5	03	05	Hizmet Alımları	0,00	0,00	0,00	0,00	0,00	0,00	0,00
10	9	9	5	03	02	Tüketime Yönelik Mal ve Malzeme Alımları	0,00	0,00	0,00	0,00	0,00	0,00	0,00
10	9	9	5	03	05	Hizmet Alımları	0,00	0,00	0,00	0,00	0,00	0,00	0,00
10	9	9	5	03	07	Menkul Mal Gayrimaddi Hak Alım Bakım ve Onarım Giderleri	0,00	0,00	0,00	0,00	0,00	0,00	0,00
10	9	9	5	06	01	Mamul Mal Alımları	0,00	0,00	0,00	0,00	0,00	0,00	0,00
10	9	9	5	03	02	Tüketime Yönelik Mal ve Malzeme Alımları	0,00	0,00	0,00	0,00	0,00	0,00	0,00
10	9	9	5	03	05	Hizmet Alımları	0,00	0,00	0,00	0,00	0,00	0,00	0,00
10	9	9	5	03	05	Hizmet Alımları	0,00	0,00	0,00	0,00	0,00	0,00	0,00
1	3	9	5	01	01	Memurlar	3.380.000,00	8.452,46	3.371.547,54	3.371.547,54	0,00	3.371.547,54	0,00
1	3	9	5	02	01	Memurlar	335.000,00	11.603,58	323.396,42	323.396,42	0,00	323.396,42	0,00
1	3	9	5	03	02	Tüketime Yönelik Mal ve Malzeme Alımları	1.477.000,00	759.328,52	717.671,48	717.671,48	0,00	717.671,48	0,00
1	3	9	5	03	03	Yolluklar	5.000,00	5.000,00	0,00	0,00	0,00	0,00	0,00
1	3	9	5	03	04	Görev Giderleri	5.000,00	5.000,00	0,00	0,00	0,00	0,00	0,00
1	3	9	5	03	05	Hizmet Alımları	504.000,00	43.464,00	460.536,00	460.536,00	0,00	460.536,00	0,00
1	3	9	5	03	07	Menkul Mal Gayrimaddi Hak Alım Bakım ve Onarım Giderleri	625.000,00	175.100,00	449.900,00	449.900,00	0,00	449.900,00	0,00
1	3	9	5	06	01	Mamul Mal Alımları	2.000.000,00	2.000.000,00	0,00	0,00	0,00	0,00	0,00
1	3	9	5	03	02	Tüketime Yönelik Mal ve Malzeme Alımları	25.325.000,00	12.201.456,79	13.123.543,21	13.123.543,21	0,00	13.123.543,21	0,00
1	3	9	5	03	03	Yolluklar	15.000,00	1.271,77	13.728,23	13.728,23	0,00	13.728,23	0,00
1	3	9	5	03	04	Görev Giderleri	215.000,00	34.575,67	180.424,33	180.424,33	0,00	180.424,33	0,00

1	3	9	5	03	05	Hizmet Alımları	2.291.000,00	56.996,33	2.234.003,67	2.234.003,67	0,00	2.234.003,67	0,00
1	3	9	5	03	07	Menkul Mal Gayrimaddi Hak Alım Bakım ve Onarım Giderleri	38.010.000,00	1.410.502,36	36.599.497,64	36.599.497,64	0,00	36.599.497,64	0,00
1	3	9	5	06	01	Mamul Mal Alımları	250.000,00	250.000,00	0,00	0,00	0,00	0,00	0,00
1	3	9	5	06	01	Mamul Mal Alımları	15.000.000,00	15.000.000,00	0,00	0,00	0,00	0,00	0,00
5	1	0	5	01	01	Memurlar	5.150.000,00	277.120,60	4.872.879,40	4.872.879,40	0,00	4.872.879,40	0,00
5	1	0	5	01	02	Sözleşmeli Personel	372.000,00	372.000,00	0,00	0,00	0,00	0,00	0,00
5	1	0	5	01	03	İşçiler	48.500.000,00	33.566.213,64	14.933.786,36	14.933.786,36	0,00	14.933.786,36	0,00
5	1	0	5	02	01	Memurlar	565.000,00	29.986,48	535.013,52	535.013,52	0,00	535.013,52	0,00
5	1	0	5	02	02	Sözleşmeli Personel	96.000,00	96.000,00	0,00	0,00	0,00	0,00	0,00
5	1	0	5	02	03	İşçiler	5.600.000,00	2.590.374,99	3.009.625,01	3.009.625,01	0,00	3.009.625,01	0,00
5	1	0	5	03	02	Tüketime Yönelik Mal ve Malzeme Alımları	625.000,00	502.600,00	122.400,00	122.400,00	0,00	122.400,00	0,00
5	1	0	5	03	03	Yolluklar	7.000,00	74,12	6.925,88	6.925,88	0,00	6.925,88	0,00
5	1	0	5	03	04	Görev Giderleri	115.000,00	115.000,00	0,00	0,00	0,00	0,00	0,00
5	1	0	5	03	07	Menkul Mal Gayrimaddi Hak Alım Bakım ve Onarım Giderleri	40.000,00	40.000,00	0,00	0,00	0,00	0,00	0,00
5	1	0	5	06	02	Menkul Sermaye Üretim Giderleri	1.150.000,00	742.000,00	408.000,00	408.000,00	0,00	408.000,00	0,00
5	1	0	5	03	05	Hizmet Alımları	1.000.000,00	214.024,22	785.975,78	785.975,78	0,00	785.975,78	0,00
5	1	0	5	06	01	Mamul Mal Alımları	3.000.000,00	3.000.000,00	0,00	0,00	0,00	0,00	0,00
5	1	0	5	06	05	Gayrimenkul Sermaye Üretim Giderleri	1.000.000,00	1.000.000,00	0,00	0,00	0,00	0,00	0,00
4	2	1	5	01	01	Memurlar	1.386.000,00	137.162,95	1.248.837,05	1.248.837,05	0,00	1.248.837,05	0,00
4	2	1	5	02	01	Memurlar	108.000,00	17.150,77	90.849,23	90.849,23	0,00	90.849,23	0,00
4	2	1	5	03	02	Tüketime Yönelik Mal ve Malzeme Alımları	295.000,00	201.102,40	93.897,60	93.897,60	0,00	93.897,60	0,00
4	2	1	5	03	03	Yolluklar	2.000,00	2.000,00	0,00	0,00	0,00	0,00	0,00
4	2	1	5	03	04	Görev Giderleri	1.000,00	1.000,00	0,00	0,00	0,00	0,00	0,00
4	2	1	5	03	05	Hizmet Alımları	1.022.000,00	1.022.000,00	0,00	0,00	0,00	0,00	0,00
4	2	1	5	03	07	Menkul Mal Gayrimaddi Hak Alım Bakım ve Onarım Giderleri	30.000,00	19.652,00	10.348,00	10.348,00	0,00	10.348,00	0,00
4	2	1	5	03	02	Tüketime Yönelik Mal ve Malzeme Alımları	1.000.000,00	328.000,00	672.000,00	672.000,00	0,00	672.000,00	0,00
4	2	1	5	03	02	Tüketime Yönelik Mal ve Malzeme Alımları	0,00	0,00	0,00	0,00	0,00	0,00	0,00
4	2	1	5	06	02	Menkul Sermaye Üretim Giderleri	0,00	0,00	0,00	0,00	0,00	0,00	0,00
5	9	9	5	03	02	Tüketime Yönelik Mal ve Malzeme Alımları	200.000,00	0,00	200.000,00	0,00	0,00	0,00	0,00
5	9	9	5	06	02	Menkul Sermaye Üretim Giderleri	1.956.000,00	0,00	1.956.000,00	1.667.357,00	0,00	1.667.357,00	0,00
3	9	9	5	01	01	Memurlar	6.895.000,00	215.246,29	6.679.753,71	6.679.753,71	0,00	6.679.753,71	0,00
3	9	9	5	02	01	Memurlar	678.000,00	45.627,83	632.372,17	632.372,17	0,00	632.372,17	0,00

3	9	9	5	03	02	Tüketime Yönelik Mal ve Malzeme Alımları	180.500,00	33.011,38	147.488,62	147.488,62	0,00	147.488,62	0,00
3	9	9	5	03	03	Yolluklar	1.000,00	1.000,00	0,00	0,00	0,00	0,00	0,00
3	9	9	5	03	04	Görev Giderleri	5.000,00	5.000,00	0,00	0,00	0,00	0,00	0,00
3	9	9	5	03	05	Hizmet Alımları	504.000,00	504.000,00	0,00	0,00	0,00	0,00	0,00
3	9	9	5	03	07	Menkul Mal Gayrimaddi Hak Alım Bakım ve Onarım Giderleri	4.000,00	4.000,00	0,00	0,00	0,00	0,00	0,00
1	1	2	5	01	01	Memurlar	1.830.000,00	816.059,88	1.013.940,12	1.013.940,12	0,00	1.013.940,12	0,00
1	1	2	5	02	01	Memurlar	204.000,00	109.265,81	94.734,19	94.734,19	0,00	94.734,19	0,00
1	1	2	5	03	02	Tüketime Yönelik Mal ve Malzeme Alımları	10.000,00	3.376,00	6.624,00	6.624,00	0,00	6.624,00	0,00
1	1	2	5	03	03	Yolluklar	14.000,00	271,77	13.728,23	13.728,23	0,00	13.728,23	0,00
1	1	2	5	03	04	Görev Giderleri	2.000,00	2.000,00	0,00	0,00	0,00	0,00	0,00
1	1	2	5	03	05	Hizmet Alımları	7.000,00	7.000,00	0,00	0,00	0,00	0,00	0,00
1	1	2	5	03	07	Menkul Mal Gayrimaddi Hak Alım Bakım ve Onarım Giderleri	5.000,00	5.000,00	0,00	0,00	0,00	0,00	0,00
6	1	0	5	01	01	Memurlar	4.065.000,00	137.798,02	3.927.201,98	3.927.201,98	0,00	3.927.201,98	0,00
6	1	0	5	02	01	Memurlar	435.000,00	17.090,35	417.909,65	417.909,65	0,00	417.909,65	0,00
6	1	0	5	03	02	Tüketime Yönelik Mal ve Malzeme Alımları	12.000,00	12.000,00	0,00	0,00	0,00	0,00	0,00
6	1	0	5	03	03	Yolluklar	62.000,00	5.869,36	56.130,64	56.130,64	0,00	56.130,64	0,00
6	1	0	5	03	04	Görev Giderleri	6.000,00	6.000,00	0,00	0,00	0,00	0,00	0,00
6	1	0	5	03	05	Hizmet Alımları	4.000,00	4.000,00	0,00	0,00	0,00	0,00	0,00
6	1	0	5	03	07	Menkul Mal Gayrimaddi Hak Alım Bakım ve Onarım Giderleri	4.000,00	4.000,00	0,00	0,00	0,00	0,00	0,00
6	1	0	5	06	01	Mamul Mal Alımları	2.000,00	2.000,00	0,00	0,00	0,00	0,00	0,00
6	1	0	5	06	03	Gayri Maddi Hak Alımları	2.000,00	2.000,00	0,00	0,00	0,00	0,00	0,00
6	1	0	5	01	01	Memurlar	2.551.000,00	889.992,70	1.661.007,30	1.661.007,30	0,00	1.661.007,30	0,00
6	1	0	5	02	01	Memurlar	250.000,00	104.452,94	145.547,06	145.547,06	0,00	145.547,06	0,00
6	1	0	5	03	02	Tüketime Yönelik Mal ve Malzeme Alımları	16.000,00	6.000,00	10.000,00	10.000,00	0,00	10.000,00	0,00
6	1	0	5	03	03	Yolluklar	60.000,00	11.997,13	48.002,87	48.002,87	0,00	48.002,87	0,00
6	1	0	5	03	04	Görev Giderleri	24.000,00	24.000,00	0,00	0,00	0,00	0,00	0,00
6	1	0	5	03	05	Hizmet Alımları	832.000,00	823.120,00	8.880,00	8.880,00	0,00	8.880,00	0,00
6	1	0	5	03	07	Menkul Mal Gayrimaddi Hak Alım Bakım ve Onarım Giderleri	2.000,00	2.000,00	0,00	0,00	0,00	0,00	0,00
6	1	0	5	06	03	Gayri Maddi Hak Alımları	100.000,00	100.000,00	0,00	0,00	0,00	0,00	0,00
6	1	0	5	06	04	Gayrimenkul Alımları ve Kamulaştırması	100.000,00	100.000,00	0,00	0,00	0,00	0,00	0,00
6	1	0	5	03	05	Hizmet Alımları	0,00	0,00	0,00	0,00	0,00	0,00	0,00
6	1	0	5	03	05	Hizmet Alımları	0,00	0,00	0,00	0,00	0,00	0,00	0,00
6	1	0	5	06	03	Gayri Maddi Hak Alımları	3.000.000,00	0,00	3.000.000,00	0,00	0,00	0,00	0,00

5	3	0	5	03	02	Tüketime Yönelik Mal ve Malzeme Alımları	25.000,00	25.000,00	0,00	0,00	0,00	0,00	0,00
5	3	0	5	03	05	Hizmet Alımları	75.000,00	1.630,01	73.369,99	73.369,99	0,00	73.369,99	0,00
5	8	8	5	01	01	Memurlar	860.000,00	9.111,72	850.888,28	850.888,28	0,00	850.888,28	0,00
5	8	8	5	02	01	Memurlar	90.000,00	10.483,14	79.516,86	79.516,86	0,00	79.516,86	0,00
5	8	8	5	03	02	Tüketime Yönelik Mal ve Malzeme Alımları	50.000,00	50.000,00	0,00	0,00	0,00	0,00	0,00
5	8	8	5	03	03	Yolluklar	5.000,00	5.000,00	0,00	0,00	0,00	0,00	0,00
5	8	8	5	03	04	Görev Giderleri	20.000,00	20.000,00	0,00	0,00	0,00	0,00	0,00
5	8	8	5	03	05	Hizmet Alımları	10.000,00	10.000,00	0,00	0,00	0,00	0,00	0,00
5	8	8	5	03	07	Menkul Mal Gayrimaddi Hak Alım Bakım ve Onarım Giderleri	10.000,00	10.000,00	0,00	0,00	0,00	0,00	0,00
2	2	0	5	03	02	Tüketime Yönelik Mal ve Malzeme Alımları	3.000,00	3.000,00	0,00	0,00	0,00	0,00	0,00
2	2	0	5	03	05	Hizmet Alımları	3.000,00	3.000,00	0,00	0,00	0,00	0,00	0,00
2	2	0	5	03	07	Menkul Mal Gayrimaddi Hak Alım Bakım ve Onarım Giderleri	5.000,00	2.025,00	2.975,00	2.975,00	0,00	2.975,00	0,00
4	1	2	5	03	05	Hizmet Alımları	624.000,00	344.154,10	279.845,90	279.845,90	0,00	279.845,90	0,00
7	2	1	5	01	01	Memurlar	3.308.000,00	113.292,63	3.194.707,37	3.194.707,37	0,00	3.194.707,37	0,00
7	2	1	5	02	01	Memurlar	275.000,00	17.210,92	257.789,08	257.789,08	0,00	257.789,08	0,00
7	2	1	5	03	02	Tüketime Yönelik Mal ve Malzeme Alımları	15.000,00	13.830,00	1.170,00	1.170,00	0,00	1.170,00	0,00
7	2	1	5	03	03	Yolluklar	3.000,00	3.000,00	0,00	0,00	0,00	0,00	0,00
7	2	1	5	03	04	Görev Giderleri	16.000,00	16.000,00	0,00	0,00	0,00	0,00	0,00
7	2	1	5	03	05	Hizmet Alımları	43.000,00	29.053,05	13.946,95	13.946,95	0,00	13.946,95	0,00
7	2	1	5	03	07	Menkul Mal Gayrimaddi Hak Alım Bakım ve Onarım Giderleri	10.000,00	10.000,00	0,00	0,00	0,00	0,00	0,00
7	4	0	5	03	02	Tüketime Yönelik Mal ve Malzeme Alımları	100.000,00	100.000,00	0,00	0,00	0,00	0,00	0,00
7	4	0	5	03	05	Hizmet Alımları	100.000,00	100.000,00	0,00	0,00	0,00	0,00	0,00
7	4	0	5	03	05	Hizmet Alımları	250.000,00	250.000,00	0,00	0,00	0,00	0,00	0,00
7	4	0	5	06	01	Mamul Mal Alımları	100.000,00	100.000,00	0,00	0,00	0,00	0,00	0,00
10	9	9	5	03	02	Tüketime Yönelik Mal ve Malzeme Alımları	1.000,00	1.000,00	0,00	0,00	0,00	0,00	0,00
10	9	9	5	03	02	Tüketime Yönelik Mal ve Malzeme Alımları	100.000,00	100.000,00	0,00	0,00	0,00	0,00	0,00
10	9	9	5	03	04	Görev Giderleri	100.000,00	100.000,00	0,00	0,00	0,00	0,00	0,00
10	9	9	5	03	05	Hizmet Alımları	100.000,00	100.000,00	0,00	0,00	0,00	0,00	0,00
10	9	9	5	03	02	Tüketime Yönelik Mal ve Malzeme Alımları	50.000,00	50.000,00	0,00	0,00	0,00	0,00	0,00
10	9	9	5	03	05	Hizmet Alımları	30.000,00	30.000,00	0,00	0,00	0,00	0,00	0,00
10	9	9	5	03	07	Menkul Mal Gayrimaddi Hak Alım Bakım ve Onarım Giderleri	20.000,00	20.000,00	0,00	0,00	0,00	0,00	0,00
10	9	9	5	06	01	Mamul Mal Alımları	100.000,00	100.000,00	0,00	0,00	0,00	0,00	0,00

10	9	9	5	03	02	Tüketime Yönelik Mal ve Malzeme Alımları	20.000,00	20.000,00	0,00	0,00	0,00	0,00	0,00
10	9	9	5	03	05	Hizmet Alımları	60.000,00	60.000,00	0,00	0,00	0,00	0,00	0,00
10	9	9	5	03	05	Hizmet Alımları	300.000,00	300.000,00	0,00	0,00	0,00	0,00	0,00
10	4	0	5	01	01	Memurlar	700.000,00	201.229,30	498.770,70	498.770,70	0,00	498.770,70	0,00
10	4	0	5	02	01	Memurlar	100.000,00	40.341,40	59.658,60	59.658,60	0,00	59.658,60	0,00
10	4	0	5	03	02	Tüketime Yönelik Mal ve Malzeme Alımları	250.000,00	250.000,00	0,00	0,00	0,00	0,00	0,00

Kayıtlara uygundur. 31/12/2025

Muhasebe Yetkilisi
ÇARE YILDIRIM AKYÜREK
İmza Mühür

G.Y.M.Y. Örnek-16

*BÜTÇE
GELİR KESİN
HESAP
CETVELİ
(Örnek-30)*



T.C.
NARLIDERE BELEDİYE BAŞKANLIĞI
Bütçe Gelir Kesin Hesap Cetveli

Tarih Aralığı 01.01.2025 - 31.12.2025

Bütçe Yılı 2025

Kurumu

GELİRİN KODU					AÇIKLAMA	A BÜTÇE İLE TAHMİN EDİLEN	B DEVREDEN GELİR TAHAKKUKU	C 2025 YILI TAHAKKUKU	D TOPLAM TAHAKKUK (B + C)	E 2025 YILI TAHSİLATI	F TAHSİLATTAN RED VE İADELER	G 2025 YILI NET TAHSİLATI	H GELECEK YILA DEVREDEN TAHAK.	I TAHSİLAT ORANI %
1	2	9	51		BİNA VERGİSİ	150.000.000,00	14.561.618,48	66.605.410,92	81.167.029,40	66.340.526,01	72.830,52	66.267.695,49	14.826.503,39	81,64
1	2	9	52		ARSA VERGİSİ	25.000.000,00	6.527.474,12	17.537.224,12	24.064.698,24	15.248.782,79	22.113,00	15.226.669,79	8.815.915,45	63,27
1	2	9	53		ARAZİ VERGİSİ	16.000.000,00	2.913,07	5.261,38	8.174,45	5.241,79	169,36	5.072,43	2.932,66	62,05
1	3	2	51		HABERLEŞME VERGİSİ	240.000,00	0,00	150.275,85	150.275,85	150.275,85	0,00	150.275,85	0,00	100,00
1	3	2	52		KONUTLARA AİT ELEKTRİK VE HAVAGAZI TÜKETİM VERGİSİ	13.000.000,00	2.748,34	6.008.950,30	6.011.698,64	6.011.698,64	0,00	6.011.698,64	0,00	100,00
1	3	2	53		İŞYERLERİNE AİT ELEKTRİK VE HAVAGAZI TÜKETİM VERGİSİ	14.000.000,00	40,11	9.802.363,92	9.802.404,03	9.802.404,03	0,00	9.802.404,03	0,00	100,00
1	3	9	52		YANGIN SİGORTASI VERGİSİ	1.000,00	0,00	0,00	0,00	0,00	0,00	0,00	0,00	0,00
1	3	9	53		İLAN VE REKLAM VERGİSİ	320.000,00	105.306,90	239.200,00	344.506,90	177.202,63	1.522,50	175.680,13	167.304,27	50,99
1	3	9	54		BİLETLERLE GİRİLEN YERLERE AİT EĞLENCE VERGİSİ	1.000,00	0,00	0,00	0,00	0,00	0,00	0,00	0,00	0,00
1	3	9	55		BİLETLERLE GİRİLMEYEN YERLERE AİT EĞLENCE VERGİSİ	220.000,00	233.475,00	100.550,00	334.025,00	67.526,53	0,00	67.526,53	266.498,47	20,22
1	3	9	56		MÜŞTEREK BAHİSLERE AİT EĞLENCE VERGİSİ	1.000.000,00	0,00	0,00	0,00	0,00	0,00	0,00	0,00	0,00
1	3	9	57		KONUTLARA AİT ÇEVRE TEMİZLİK VERGİSİ	15.000,00	0,00	0,00	0,00	0,00	0,00	0,00	0,00	0,00
1	3	9	58		İŞYERİ VE DİĞER ŞEKİLLERDE KULLANILAN BİNALARA AİT ÇEVRE TEMİZLİK VERGİSİ	1.500.000,00	928.031,51	1.985.223,36	2.913.254,87	1.360.862,51	24.331,35	1.336.531,16	1.552.392,36	45,88
1	6	9	52		HAYVAN KESİMİ MUAYENE VE DENETLEME HARCİ	5.000,00	0,00	17.000,00	17.000,00	17.000,00	0,00	17.000,00	0,00	100,00
1	6	9	53		İŞGAL HARCİ	560.000,00	721.465,37	572.667,50	1.294.132,87	441.104,73	0,00	441.104,73	853.028,14	34,08
1	6	9	54		İŞYERİ AÇMA İZİNİ HARCİ	30.000,00	0,00	13.797,00	13.797,00	13.797,00	0,00	13.797,00	0,00	100,00
1	6	9	55		KAYNAK SULARI HARCİ	100.000,00	0,00	100.715,28	100.715,28	100.715,28	0,00	100.715,28	0,00	100,00
1	6	9	56		ÖLÇÜ VE TARTI ALETLERİ MUAYENE HARCİ	1.000,00	0,00	0,00	0,00	0,00	0,00	0,00	0,00	0,00
1	6	9	57		TATİL GÜNLERİNDE ÇALIŞMA RUHSATI HARCİ	5.000,00	0,00	0,00	0,00	0,00	0,00	0,00	0,00	0,00
1	6	9	58		TELLALLIK HARCİ	1.000,00	0,00	286.002,00	286.002,00	286.002,00	9.997,87	276.004,13	0,00	96,50

1	6	9	60		KONUTLARA AİT YAPI KULLANMA İZNI HARC	150.000,00	0,00	3.354.114,70	3.354.114,70	3.354.114,70	0,00	3.354.114,70	0,00	100,00
1	6	9	61		İŞYERLERİNE AIT YAPI KULLANMA İZNI HARC	32.000,00	0,00	0,00	0,00	0,00	0,00	0,00	0,00	0,00
1	6	9	62		KONUTLARA AİT BINA İNŞAAT HARC	20.000,00	489,00	-489,00	0,00	0,00	0,00	0,00	0,00	0,00
1	6	9	63		İŞYERLERİNE AIT BINA İNŞAAT HARC	20.000,00	0,00	0,00	0,00	0,00	0,00	0,00	0,00	0,00
1	6	9	64		KAYIT VE SURET HARC	25.000,00	0,00	200,00	200,00	200,00	0,00	200,00	0,00	100,00
1	6	9	65		PARSELASYON HARC	20.000,00	0,00	0,00	0,00	0,00	0,00	0,00	0,00	0,00
1	6	9	66		İFRAZ VE TEVHİT HARC	50.000,00	0,00	0,00	0,00	0,00	0,00	0,00	0,00	0,00
1	6	9	67		PLAN VE PROJE TASDİK HARC	50.000,00	0,00	0,00	0,00	0,00	0,00	0,00	0,00	0,00
1	6	9	68		ZEMİN AÇMA VE TOPRAK HAFRIYATI HARC	50.000,00	0,00	0,00	0,00	0,00	0,00	0,00	0,00	0,00
1	6	9	69		ALTYAPI KAZI İZNI HARC	850.000,00	0,00	789.267,50	789.267,50	789.267,50	41.422,50	747.845,00	0,00	94,75
1	6	9	99		DİĞER HARÇLAR	4.000.000,00	663,54	5.326.161,48	5.326.825,02	5.326.825,02	0,00	5.326.825,02	0,00	100,00
1	9	9	99		BAŞKA YERDE SINIFLANDIRMAYAN DİĞER VERGİLER	5.000,00	0,00	0,00	0,00	0,00	0,00	0,00	0,00	0,00
3	1	1	1		ŞARTNAME , BASILI EVRAK, FORM, SATIŞ GELİRLERİ	150.000,00	0,00	361.300,00	361.300,00	361.300,00	0,00	361.300,00	0,00	100,00
3	1	1	2		KİTAP, YAYIN VB. SATIŞ GELİRLERİ	1.000,00	0,00	0,00	0,00	0,00	0,00	0,00	0,00	0,00
3	1	1	4		DİĞER DEĞERLİ KAĞIT BEDELLERİ	1.000,00	0,00	0,00	0,00	0,00	0,00	0,00	0,00	0,00
3	1	1	12		AİLE CÜZDANI SATIŞ BEDELİ	10.000,00	0,00	12.094,00	12.094,00	12.094,00	0,00	12.094,00	0,00	100,00
3	1	1	99		DİĞER MAL SATIŞ GELİRLERİ	1.000,00	0,00	0,00	0,00	0,00	0,00	0,00	0,00	0,00
3	1	2	2		MUAYENE, DENETİM VE KONTROL ÜCRETLERİ	650.000,00	150,00	1.716.311,45	1.716.461,45	1.716.461,45	0,00	1.716.461,45	0,00	100,00
3	1	2	3		AVUKATLIK VEKALET ÜCRETİ GELİRLERİ	15.000,00	0,00	29.451,45	29.451,45	29.451,45	0,00	29.451,45	0,00	100,00
3	1	2	4		KURS, TOPLANTI, SEMİNER, EĞİTİM VB. FAALİYET GELİR	1.000.000,00	22.785,00	-21.715,00	1.070,00	1.070,00	1.050,00	20,00	0,00	1,87
3	1	2	10		SPORTİF FAALİYET GELİRLERİ	1.000,00	0,00	0,00	0,00	0,00	0,00	0,00	0,00	0,00
3	1	2	11		İLAN VE REKLAM GELİRLERİ	5.000,00	0,00	0,00	0,00	0,00	0,00	0,00	0,00	0,00
3	1	2	13		ÖLÇÜ VE AYAR HİZMET GELİRLERİ	5.000,00	0,00	0,00	0,00	0,00	0,00	0,00	0,00	0,00
3	1	2	14		ÇEVRE KİRLİĞİNİ ÖNLEME GELİRLERİ	750.000,00	0,00	2.278.280,12	2.278.280,12	2.278.280,12	51.000,00	2.227.280,12	0,00	97,76
3	1	2	19		ETÜT VE PROJE GELİRLERİ	0,00	0,00	36.432,00	36.432,00	36.432,00	0,00	36.432,00	0,00	100,00
3	1	2	28		SERGİ VE FUAR GELİRLERİ	1.000,00	0,00	0,00	0,00	0,00	0,00	0,00	0,00	0,00
3	1	2	51		ÇEVRE VE ESENLIK HİZMETLERİNE İLİŞKİN GELİRLER	32.000.000,00	998.117,91	56.928.629,66	57.926.747,57	53.840.365,12	300,00	53.840.065,12	4.086.382,45	92,95
3	1	2	53		EĞİTİM HİZMETLERİNE İLİŞKİN GELİRLER	10.000,00	98,86	-98,86	0,00	0,00	0,00	0,00	0,00	0,00
3	1	2	54		EKONOMİK HİZMETLERE İLİŞKİN GELİRLER	95.000,00	0,00	424.000,00	424.000,00	424.000,00	0,00	424.000,00	0,00	100,00
3	1	2	55		KÜLTÜREL HİZMETLERE İLİŞKİN GELİRLER	20.000,00	0,00	0,00	0,00	0,00	0,00	0,00	0,00	0,00
3	1	2	56		SAĞLIK HİZMETLERİNE İLİŞKİN GELİRLER	40.000,00	0,00	15.000,00	15.000,00	15.000,00	0,00	15.000,00	0,00	100,00
3	1	2	57		SOSYAL HİZMETLERİNE İLİŞKİN GELİRLER	750.000,00	0,00	1.005.300,00	1.005.300,00	1.005.300,00	12.000,00	993.300,00	0,00	98,81

3	1	2	60		TARIMSAL HİZMETLERİNE İLİŞKİN GELİRLER	100.000,00	0,00	103.800,00	103.800,00	103.800,00	800,00	103.000,00	0,00	99,23
3	1	2	99		DİĞER HİZMET GELİRLERİ	250.000,00	0,00	68.000,00	68.000,00	68.000,00	0,00	68.000,00	0,00	100,00
3	5	5	54		EKONOMİK HİZMETLERİNE İLİŞKİN KURUMLARIN KARI	3.000,00	0,00	0,00	0,00	0,00	0,00	0,00	0,00	0,00
3	6	1	1		LOJMAN KİRA GELİRLERİ	10.000,00	0,00	7.051,10	7.051,10	7.051,10	0,00	7.051,10	0,00	100,00
3	6	1	2		ECRİMİSİL GELİRLERİ	3.000,00	0,00	0,00	0,00	0,00	0,00	0,00	0,00	0,00
3	6	1	3		SOSYAL TESİS KİRA GELİRLERİ	150.000,00	0,00	0,00	0,00	0,00	0,00	0,00	0,00	0,00
3	6	1	4		SPOR TESİSİ KİRA GELİRLERİ	32.000,00	0,00	0,00	0,00	0,00	0,00	0,00	0,00	0,00
3	6	1	5		KÜLTÜR AMAÇLI TESİS KİRA GELİRLERİ	25.000,00	1.450,00	1.053.750,00	1.055.200,00	1.053.750,00	56.250,00	997.500,00	1.450,00	94,53
3	6	1	99		DİĞER TAŞINMAZ KİRA GELİRLERİ	1.500.000,00	2.665.617,11	4.569.354,69	7.234.971,80	3.491.493,58	0,00	3.491.493,58	3.743.478,22	48,26
3	6	2	1		TAŞINIR KİRA GELİRLERİ	50.000,00	250,00	125.625,06	125.875,06	125.875,06	2.791,67	123.083,39	0,00	97,78
3	6	3	2		İRTİFAK HAKKI GELİRLERİ	5.000,00	0,00	0,00	0,00	0,00	0,00	0,00	0,00	0,00
3	6	3	3		KULLANMA İZNI GELİRLERİ	0,00	0,00	111.475,25	111.475,25	111.475,25	0,00	111.475,25	0,00	100,00
4	1	1	1		AB'DEN ALINAN BAĞIŞ VE YARDIMLAR	5.000,00	0,00	0,00	0,00	0,00	0,00	0,00	0,00	0,00
4	1	2	1		AB'DEN ALINAN BAĞIŞ VE YARDIMLAR	5.000,00	0,00	0,00	0,00	0,00	0,00	0,00	0,00	0,00
4	3	2	2		MAHALLİ İDARELERDEN ALINAN BAĞIŞ VE YARDIMLAR	5.000,00	0,00	0,00	0,00	0,00	0,00	0,00	0,00	0,00
4	4	1	2		KİŞİLERDEN ALINAN BAĞIŞ VE YARDIMLAR	25.000,00	0,00	0,00	0,00	0,00	0,00	0,00	0,00	0,00
4	5	1	1		GENEL BÜTÇELİ İDARELERDEN ALINAN PROJE YARDIMLARI	0,00	0,00	9.000.479,44	9.000.479,44	9.000.479,44	0,00	9.000.479,44	0,00	100,00
4	5	1	9		DİĞERLERİNDEN ALINAN PROJE YARDIMLARI	5.000,00	0,00	0,00	0,00	0,00	0,00	0,00	0,00	0,00
4	5	2	1		GENEL BÜTÇELİ İDARELERDEN ALINAN PROJE YARDIMLARI	5.000,00	0,00	0,00	0,00	0,00	0,00	0,00	0,00	0,00
4	5	2	5		MAHALLİ İDARELERDEN ALINAN PROJE YARDIMLARI	5.000,00	0,00	0,00	0,00	0,00	0,00	0,00	0,00	0,00
5	1	8	1		VERGİ, RESİM VE HARÇ GEÇİKME FAİZLERİ	6.000.000,00	1.343.316,58	12.509.907,62	13.853.224,20	11.510.233,55	8.270,91	11.501.962,64	2.342.990,65	83,03
5	1	9	1		KİŞİLERDEN ALACAKLAR FAİZLERİ	250.000,00	0,00	12.831,72	12.831,72	12.831,72	0,00	12.831,72	0,00	100,00
5	1	9	3		MEVDUAT FAİZLERİ	100.000,00	0,00	254.918,77	254.918,77	254.918,77	0,00	254.918,77	0,00	100,00
5	1	9	99		DİĞER FAİZLER	650.000,00	0,00	0,00	0,00	0,00	0,00	0,00	0,00	0,00
5	2	2	51		MERKEZİ İDARE VERGİ GELİRLERİNDEN ALINAN PAYLAR	245.000.000,00	0,00	232.182.492,69	232.182.492,69	232.182.492,69	0,00	232.182.492,69	0,00	100,00
5	2	2	53		KONUTLARA AIT ÇEVRE TEMİZLİK VERGİSİNDEN ALINAN BÜYÜKŞEHİR İLÇE BELEDİYESİ PAYI	8.000.000,00	0,00	6.925.829,45	6.925.829,45	6.925.829,45	0,00	6.925.829,45	0,00	100,00
5	2	2	55		İŞYERİ VE DİĞER ŞEKİLLERDE KULLANILAN BİNALARA AIT ÇEVRE TEMİZLİK VERGİSİNDEN ALINAN BÜYÜKŞEHİR BELEDİYESİ PAYI	400.000,00	0,00	0,00	0,00	0,00	0,00	0,00	0,00	0,00
5	2	4	53		YOL HARCAMALARINA KATILIMA PAYI	8.000.000,00	0,00	12.092.786,41	12.092.786,41	12.092.786,41	0,00	12.092.786,41	0,00	100,00

5	2	4	99		DİĞER HARCAMALARA KATILIMA PAYLARI	80.000,00	0,00	0,00	0,00	0,00	0,00	0,00	0,00	0,00
5	2	8	52		MÜZE GİRİŞ ÜCRETLERİNDEN ALINAN PAYLAR	30.000,00	0,00	20.451,20	20.451,20	20.451,20	0,00	20.451,20	0,00	100,00
5	2	8	53		OTOPARK ALTYAPI HİZMETLERİ İÇİN DİĞER KURUMLAR TAR	25.000,00	0,00	0,00	0,00	0,00	0,00	0,00	0,00	0,00
5	2	8	54		OTOPARK GELİRLERİNDEN İLÇE VE İLK KADEME BELEDİYE	110.000,00	0,00	102.950,17	102.950,17	102.950,17	0,00	102.950,17	0,00	100,00
5	2	8	99		MAHALLİ İDARELERE AIT DİĞER PAYLAR	1.300.000,00	0,00	0,00	0,00	0,00	0,00	0,00	0,00	0,00
5	2	9	99		DİĞER PAYLAR	1.000,00	0,00	0,00	0,00	0,00	0,00	0,00	0,00	0,00
5	3	2	99		DİĞER İDARİ PARA CEZALARI	2.500.000,00	17.837.856,55	10.456.580,83	28.294.437,38	2.787.794,16	14.160,01	2.773.634,15	25.506.643,22	9,80
5	3	4	1		VERGİ VE DİĞER AMME ALACAKLARI GEÇİKME ZAMLARI	2.000,00	0,00	0,00	0,00	0,00	0,00	0,00	0,00	0,00
5	3	4	17		7143 SAYILI KANUN KAPSAMINDA GEÇ ÖDEME ZAMMI	2.000,00	0,00	0,00	0,00	0,00	0,00	0,00	0,00	0,00
5	3	4	18		7143 SAYILI KANUN KAPSAMINDA Yİ/ÜFE TUTARI	3.000,00	0,00	0,00	0,00	0,00	0,00	0,00	0,00	0,00
5	3	4	19		7143 SAYILI KANUN KAPSAMINDA KATSAYI TUTARI	3.000,00	0,00	0,00	0,00	0,00	0,00	0,00	0,00	0,00
5	3	4	22		7256 SAYILI KANUN KAPSAMINDA GEÇ ÖDEME ZAMMI	3.000,00	0,00	0,00	0,00	0,00	0,00	0,00	0,00	0,00
5	3	4	23		7256 SAYILI KANUN KAPSAMINDA Yİ/ÜFE TUTARI	3.000,00	0,00	0,00	0,00	0,00	0,00	0,00	0,00	0,00
5	3	4	24		7256 SAYILI KANUN KAPSAMINDA KATSAYI TUTARI	5.000,00	0,00	0,00	0,00	0,00	0,00	0,00	0,00	0,00
5	3	4	25		7326 SAYILI KANUN KAPSAMINDA GEÇ ÖDEME ZAMMI	36.000,00	0,00	0,00	0,00	0,00	0,00	0,00	0,00	0,00
5	3	4	26		7326 SAYILI KANUN KAPSAMINDA Yİ/ÜFE TUTARI	36.000,00	27,16	-27,16	0,00	0,00	0,00	0,00	0,00	0,00
5	3	4	27		7326 SAYILI KANUN KAPSAMINDA KATSAYI TUTARI	36.000,00	90,08	-90,08	0,00	0,00	0,00	0,00	0,00	0,00
5	3	4	28		7440 SAYILI KANUN KAPSAMINDA GEÇ ÖDEME ZAMMI	360.000,00	0,00	1.259,21	1.259,21	1.259,21	0,00	1.259,21	0,00	100,00
5	3	4	29		7440 SAYILI KANUN KAPSAMINDA Yİ/ÜFE TUTARI	360.000,00	97.832,03	-5.746,18	92.085,85	59.337,77	0,00	59.337,77	32.748,08	64,44
5	3	4	30		7440 SAYILI KANUN KAPSAMINDA KATSAYI TUTARI	410.000,00	269.452,51	-12.306,27	257.146,24	139.976,60	0,00	139.976,60	117.169,64	54,43
5	3	4	91		USULSÜZLÜK VERGİ ZAYİİ VE KAÇAKÇILIK CEZALARI	1.800.000,00	1.022.351,76	4.180.752,81	5.203.104,57	3.528.728,14	8.016,00	3.520.712,14	1.674.376,43	67,67
5	3	4	99		DİĞER VERGİ CEZALARI	360.000,00	0,00	0,00	0,00	0,00	0,00	0,00	0,00	0,00
5	3	9	2		ZAMANINDA ÖDENMEYEN ÜCR GEL. ALINACAK GEÇİKME ZAML	9.000,00	0,00	0,00	0,00	0,00	0,00	0,00	0,00	0,00
5	3	9	99		YUKARIDA TANIMLANMAYAN DİĞER PARA CEZALARI	500.000,00	0,00	16.339,77	16.339,77	16.339,77	0,00	16.339,77	0,00	100,00
5	9	1	1		İRAT KAYDEDİLECEK NAKDİ TEMİNATLAR	360.000,00	0,00	0,00	0,00	0,00	0,00	0,00	0,00	0,00
5	9	1	3		İRAT KAYDEDİLECEK TEMİNAT MEKTUPLARI	9.000,00	0,00	0,00	0,00	0,00	0,00	0,00	0,00	0,00
5	9	1	6		KİŞİLERDEN ALACAKLAR	1.500.000,00	0,00	644.627,68	644.627,68	644.627,68	0,00	644.627,68	0,00	100,00

5	9	1	7		AFETLERDE KULLANILACAK GELİRLER	2.000,00	0,00	0,00	0,00	0,00	0,00	0,00	0,00	0,00
5	9	1	99		YUKARIDA TANIMLANMAYAN DİĞER ÇEŞİTLİ GELİRLER	3.500.000,00	6.547,50	10.404.808,81	10.411.356,31	10.410.516,31	7.872,00	10.402.644,31	840,00	99,92
6	1	3	1		DİĞER BİNA SATIŞ GELİRLERİ	200.000.000,00	0,00	0,00	0,00	0,00	0,00	0,00	0,00	0,00
6	1	5	1		ARSA SATIŞI	162.000.000,00	11.294.620,58	24.033.076,57	35.327.697,15	31.852.846,56	0,00	31.852.846,56	3.474.850,59	90,16
6	1	9	99		DİĞER TAŞINMAZ SATIŞ GELİRLERİ	18.000,00	0,00	0,00	0,00	0,00	0,00	0,00	0,00	0,00
6	2	1	1		TAŞINIR SATIŞ GELİRLERİ	9.000,00	0,00	0,00	0,00	0,00	0,00	0,00	0,00	0,00
Toplam						908.731.000,00	58.644.789,07	504.539.860,69	563.184.649,76	495.719.145,74	334.897,69	495.384.248,05	67.465.504,02	

M.İ.B.M.Y. Örnek-30

*FİNANSMANIN
EKONOMİK
SINIFLANDIRMASI
KESİN HESAP
CETVELİ
(Örnek-29)*

T.C.
NARLIDERE BELEDİYE BAŞKANLIĞI
FİNANSMANIN EKONOMİK SINIFLANDIRMASI KESİN HESAP CETVELİ

YILI 2025

KOD				AÇIKLAMA	ÖNGÖRÜLEN (TL (+\ -))	GERÇEKLEŞEN (TL (+\ -))
I	II	III	IV			
1				İÇ BORÇLANMA	0,00	0,00
1	0			İÇ BORÇLANMA	0,00	0,00
1	0	0		İÇ BORÇLANMA	0,00	0,00
1	0	0	0	İÇ BORÇLANMA	0,00	0,00
1	1			TÜRK LİRASI TAHVİLLER	0,00	0,00
1	1	0		TÜRK LİRASI TAHVİLLER	0,00	0,00
1	1	0	0	TÜRK LİRASI TAHVİLLER	0,00	0,00
1	1	1		TÜRK LİRASI TAHVİLLER	0,00	0,00
1	1	1	0	TÜRK LİRASI TAHVİLLER	0,00	0,00
1	1	1	1	İHRAÇ	0,00	0,00
1	1	1	2	ÖDEME	0,00	0,00
1	2			DÖVİZE ENDEKSLİ VE DÖVİZ CİNSİNDEN TAHVİLLER	0,00	0,00
1	2	0		DÖVİZE ENDEKSLİ VE DÖVİZ CİNSİNDEN TAHVİLLER	0,00	0,00
1	2	0	0	DÖVİZE ENDEKSLİ VE DÖVİZ CİNSİNDEN TAHVİLLER	0,00	0,00
1	2	1		ABD DOLARI CİNSİNDEN TAHVİLLER	0,00	0,00
1	2	1	0	ABD DOLARI CİNSİNDEN TAHVİLLER	0,00	0,00
1	2	1	1	İHRAÇ	0,00	0,00
1	2	1	2	ÖDEME	0,00	0,00
1	2	1	3	KUR FARKI	0,00	0,00
1	2	2		EURO CİNSİNDEN TAHVİLLER	0,00	0,00
1	2	2	0	EURO CİNSİNDEN TAHVİLLER	0,00	0,00
1	2	2	1	EURO CİNSİNDEN TAHVİLLER	0,00	0,00
1	2	2	2	ÖDEME	0,00	0,00
1	2	2	3	KUR FARKI	0,00	0,00
1	3			TÜRK LİRASI BONOLAR	0,00	0,00
1	3	0		TÜRK LİRASI BONOLAR	0,00	0,00
1	3	0	0	TÜRK LİRASI BONOLAR	0,00	0,00
1	3	1		ÜÇ AYA KADAR VADELİ TÜRK LİRASI BONOLAR	0,00	0,00
1	3	1	0	ÜÇ AYA KADAR VADELİ TÜRK LİRASI BONOLAR	0,00	0,00
1	3	1	1	İHRAÇ	0,00	0,00
1	3	1	2	ÖDEME	0,00	0,00
1	3	2		ALTI AYA KADAR VADELİ TÜRK LİRASI BONOLAR	0,00	0,00
1	3	2	0	ALTI AYA KADAR VADELİ TÜRK LİRASI BONOLAR	0,00	0,00
1	3	2	1	İHRAÇ	0,00	0,00
1	3	2	2	ÖDEME	0,00	0,00
1	3	3		DOKUZ AYA KADAR VADELİ TÜRK LİRASI BONOLAR	0,00	0,00
1	3	3	0	DOKUZ AYA KADAR VADELİ TÜRK LİRASI BONOLAR	0,00	0,00
1	3	3	1	İHRAÇ	0,00	0,00
1	3	3	2	ÖDEME	0,00	0,00
1	3	4		ONİKİ AYA KADAR VADELİ TÜRK LİRASI BONOLAR	0,00	0,00
1	3	4	0	ONİKİ AYA KADAR VADELİ TÜRK LİRASI BONOLAR	0,00	0,00

1	3	4	1	İHRAÇ	0,00	0,00
1	3	4	2	ÖDEME	0,00	0,00
1	4			DÖVİZE ENDEKSLİ VE DÖVİZ CİNSİNDEN BONOLAR	0,00	0,00
1	4	0		DÖVİZE ENDEKSLİ VE DÖVİZ CİNSİNDEN BONOLAR	0,00	0,00
1	4	0	0	DÖVİZE ENDEKSLİ VE DÖVİZ CİNSİNDEN BONOLAR	0,00	0,00
1	4	1		ABD DOLARI CİNSİNDEN BONOLAR	0,00	0,00
1	4	1	0	ABD DOLARI CİNSİNDEN BONOLAR	0,00	0,00
1	4	1	1	İHRAÇ	0,00	0,00
1	4	1	2	ÖDEME	0,00	0,00
1	4	1	3	KUR FARKI	0,00	0,00
1	4	2		EURO CİNSİNDEN BONOLAR	0,00	0,00
1	4	2	0	EURO CİNSİNDEN BONOLAR	0,00	0,00
1	4	2	1	İHRAÇ	0,00	0,00
1	4	2	2	ÖDEME	0,00	0,00
1	4	2	3	KUR FARKI	0,00	0,00
1	5			İSKONTO GİDERLERİ	0,00	0,00
1	5	0		İSKONTO GİDERLERİ	0,00	0,00
1	5	0	0	İSKONTO GİDERLERİ	0,00	0,00
1	5	1		İÇ BORÇ İSKONTOSU	0,00	0,00
1	5	1	0	İÇ BORÇ İSKONTOSU	0,00	0,00
1	5	1	1	İHRAÇ	0,00	0,00
1	5	1	2	ÖDEME	0,00	0,00
1	5	1	3	KUR FARKI	0,00	0,00
1	6			BAŞKA YERDE SINIFLANDIRILMAMIŞ UZUN VADELİ TAHVİLLER	0,00	0,00
1	6	0		BAŞKA YERDE SINIFLANDIRILMAMIŞ UZUN VADELİ TAHVİLLER	0,00	0,00
1	6	0	0	BAŞKA YERDE SINIFLANDIRILMAMIŞ UZUN VADELİ TAHVİLLER	0,00	0,00
1	7			BAŞKA YERDE SINIFLANDIRILMAMIŞ KISA VADELİ TAHVİLLER	0,00	0,00
1	7	0		BAŞKA YERDE SINIFLANDIRILMAMIŞ KISA VADELİ TAHVİLLER	0,00	0,00
1	7	0	0	BAŞKA YERDE SINIFLANDIRILMAMIŞ KISA VADELİ TAHVİLLER	0,00	0,00
1	9			DİĞER YÜKÜMLÜLÜKLER	0,00	0,00
1	9	0		DİĞER YÜKÜMLÜLÜKLER	0,00	0,00
1	9	0	0	DİĞER YÜKÜMLÜLÜKLER	0,00	0,00
1	9	51		İLLER BANKASINDAN	0,00	0,00
1	9	51	0	İLLER BANKASINDAN	0,00	0,00
1	9	51	1	BORÇLANMA	0,00	0,00
1	9	51	2	ÖDEME	0,00	0,00
1	9	52		DİĞER BANKALARDAN	0,00	0,00
1	9	52	0	DİĞER BANKALARDAN	0,00	0,00
1	9	52	1	BORÇLANMA	0,00	0,00
1	9	52	2	ÖDEME	0,00	0,00
1	9	53		DİĞER	0,00	0,00
1	9	53	0	DİĞER	0,00	0,00
1	9	53	1	BORÇLANMA	0,00	0,00
1	9	53	2	ÖDEME	0,00	0,00
2				DIŞ BORÇLANMA	0,00	0,00
2	0			DIŞ BORÇLANMA	0,00	0,00
2	0	0		DIŞ BORÇLANMA	0,00	0,00
2	0	0	0	DIŞ BORÇLANMA	0,00	0,00
2	1			UZUN VADELİ TAHVİLLER	0,00	0,00

2	1	0		UZUN VADELİ TAHVİLLER	0,00	0,00
2	1	0	0	UZUN VADELİ TAHVİLLER	0,00	0,00
2	1	1		ABD DOLARI CİNSİNDEN TAHVİLLER	0,00	0,00
2	1	1	0	ABD DOLARI CİNSİNDEN TAHVİLLER	0,00	0,00
2	1	1	1	İHRAÇ	0,00	0,00
2	1	1	2	ÖDEME	0,00	0,00
2	1	1	3	KUR FARKI	0,00	0,00
2	1	2		EURO CİNSİNDEN TAHVİLLER	0,00	0,00
2	1	2	0	EURO CİNSİNDEN TAHVİLLER	0,00	0,00
2	1	2	1	İHRAÇ	0,00	0,00
2	1	2	2	ÖDEME	0,00	0,00
2	1	2	3	KUR FARKI	0,00	0,00
2	1	3		DIŞ BORÇ İSKONTOSU	0,00	0,00
2	1	3	0	DIŞ BORÇ İSKONTOSU	0,00	0,00
2	1	3	1	İHRAÇ	0,00	0,00
2	1	3	2	ÖDEME	0,00	0,00
2	1	3	3	KUR FARKI	0,00	0,00
2	3			BAŞKA YERDE SINIFLANDIRILMAMIŞ UZUN VADELİ TAHVİLLER	0,00	0,00
2	3	0		BAŞKA YERDE SINIFLANDIRILMAMIŞ UZUN VADELİ TAHVİLLER	0,00	0,00
2	3	0	0	BAŞKA YERDE SINIFLANDIRILMAMIŞ UZUN VADELİ TAHVİLLER	0,00	0,00
2	4			BAŞKA YERDE SINIFLANDIRILMAMIŞ KISA VADELİ TAHVİLLER	0,00	0,00
2	4	0		BAŞKA YERDE SINIFLANDIRILMAMIŞ KISA VADELİ TAHVİLLER	0,00	0,00
2	4	0	0	BAŞKA YERDE SINIFLANDIRILMAMIŞ KISA VADELİ TAHVİLLER	0,00	0,00
2	9			DIĞER YÜKÜMLÜLÜKLER	0,00	0,00
2	9	0		DIĞER YÜKÜMLÜLÜKLER	0,00	0,00
2	9	0	0	DIĞER YÜKÜMLÜLÜKLER	0,00	0,00
2	9	51		YABANCI BANKALAR	0,00	0,00
2	9	51	0	YABANCI BANKALAR	0,00	0,00
2	9	51	1	BORÇLANMA	0,00	0,00
2	9	51	2	ÖDEME	0,00	0,00
2	9	51	3	KUR FARKI	0,00	0,00
2	9	52		DIĞER YABANCI MALİ KURULUŞLAR	0,00	0,00
2	9	52	0	DIĞER YABANCI MALİ KURULUŞLAR	0,00	0,00
2	9	52	1	BORÇLANMA	0,00	0,00
2	9	52	2	ÖDEME	0,00	0,00
2	9	52	3	KUR FARKI	0,00	0,00
3				LİKİDİTE AMAÇLI TUTULAN NAKİT, MEVDUAT VE MENKUL KIYMETLERDEKİ DEĞİŞİKLİKLER	0,00	0,00
3	0			LİKİDİTE AMAÇLI TUTULAN NAKİT, MEVDUAT VE MENKUL KIYMETLERDEKİ DEĞİŞİKLİKLER	0,00	0,00
3	0	0		LİKİDİTE AMAÇLI TUTULAN NAKİT, MEVDUAT VE MENKUL KIYMETLERDEKİ DEĞİŞİKLİKLER	0,00	0,00
3	0	0	0	LİKİDİTE AMAÇLI TUTULAN NAKİT, MEVDUAT VE MENKUL KIYMETLERDEKİ DEĞİŞİKLİKLER	0,00	0,00
3	1			KASA	0,00	0,00
3	1	0		KASA	0,00	0,00
3	1	0	0	KASA	0,00	0,00
3	1	1		KASA	0,00	0,00
3	1	1	0	KASA	0,00	0,00
3	1	1	1	TÜRK LİRASI CİNSİNDEN KASA NAKTİ	0,00	0,00
3	1	1	2	DÖVİZ CİNSİNDEN KASA NAKTİ	0,00	0,00
3	2			BANKALAR	0,00	0,00

3	2	0		BANKALAR	0,00	0,00
3	2	0	0	BANKALAR	0,00	0,00
3	2	1		BANKALAR	0,00	0,00
3	2	1	0	BANKALAR	0,00	0,00
3	2	1	1	TÜRK LİRASI CINSINDEN BANKA HESAPLARI	0,00	0,00
3	2	1	2	DÖVİZ CINSINDEN BANKA HESAPLARI	0,00	0,00
3	3			MENKUL KIYMETLER	0,00	0,00
3	3	0		MENKUL KIYMETLER	0,00	0,00
3	3	0	0	MENKUL KIYMETLER	0,00	0,00
3	3	1		HİSSE SENEDİ	0,00	0,00
3	3	1	0	HİSSE SENEDİ	0,00	0,00
3	3	1	1	KAMU SEKTÖRÜ HİSSE SENETLERİ	0,00	0,00
3	3	1	2	ÖZEL SEKTÖR HİSSE SENETLERİ	0,00	0,00
3	3	2		BONO	0,00	0,00
3	3	2	0	BONO	0,00	0,00
3	3	2	1	DÖVİZ CINSINDEN BONOLAR	0,00	0,00
3	3	2	2	TÜRK LİRASI CINSINDEN BONOLAR	0,00	0,00
3	3	3		TAHVİL	0,00	0,00
3	3	3	0	TAHVİL	0,00	0,00
3	3	3	1	DÖVİZ CINSINDEN TAHVİLLER	0,00	0,00
3	3	3	2	TÜRK LİRASI CINSINDEN TAHVİLLER	0,00	0,00
3	3	9		DİĞER	0,00	0,00
3	3	9	0	DİĞER	0,00	0,00
3	3	9	1	SENETLER	0,00	0,00
3	3	9	2	KIYMETLİ MADENLER	0,00	0,00
3	3	9	3	DİĞER	0,00	0,00

M.İ.B.M.Y. Örnek-31

*BÜTÇE
GELİRLERİNİN
EKONOMİK
SINIFLANDIRMASI
TABLOSU*

T.C.
NARLIDERE BELEDİYE BAŞKANLIĞI
BÜTÇE GELİRLERİNİN EKONOMİK SINIFLANDIRILMASI TABLOSU

01.01.2025 - 31.12.2025

Hesap Kodu	Hesap Kodu						BÜTÇE GELİRİNİN TÜRÜ	(2023) Yılı	(2024) Yılı	Cari Yıl (2025)
	KOD1	KOD2	KOD3	KOD4	KOD5	KOD6				
800	1						Vergi Gelirleri	60.415.480,49	79.474.921,78	109.493.547,01
800	1	2					Mülkiyet Üzerinden Alınan Vergiler	43.696.829,33	60.760.249,56	81.594.550,59
800	1	2	9				Mülkiyet Üzerinden Alınan Diğer Vergiler	43.696.829,33	60.760.249,56	81.594.550,59
800	1	2	9	51			Bina Vergisi	35.050.957,56	47.223.429,01	66.340.526,01
800	1	2	9	52			Arsa Vergisi	8.643.040,67	13.533.707,36	15.248.782,79
800	1	2	9	53			Arazi Vergisi	2.831,10	3.113,19	5.241,79
800	1	2	9	54			Çevre Temizlik Vergisi	0,00	0,00	0,00
800	1	3					Dahilde Alınan Mal ve Hizmet Vergileri	13.092.879,22	13.714.436,65	17.569.970,19
800	1	3	1				Kayıt Bulunamadi	0,00	0,00	0,00
800	1	3	1	51			Kayıt Bulunamadi	0,00	0,00	0,00
800	1	3	1	52			Kayıt Bulunamadi	0,00	0,00	0,00
800	1	3	1	53			Kayıt Bulunamadi	0,00	0,00	0,00
800	1	3	1	54			Kayıt Bulunamadi	0,00	0,00	0,00
800	1	3	2				Özel Tüketim Vergisi	11.651.793,14	12.284.307,29	15.964.378,52
800	1	3	2	51			Haberleşme Vergisi	59.864,46	104.654,84	150.275,85
800	1	3	2	52			Konutlara Ait Elektrik ve Havagazı Tüketim Vergisi	3.681.664,43	2.489.840,92	6.011.698,64
800	1	3	2	53			İşyerlerine Ait Elektrik ve Havagazı Tüketim Vergisi	7.910.264,25	9.689.811,53	9.802.404,03
800	1	3	9				Dahilde Alınan Diğer Mal ve Hizmet Vergileri	1.441.086,08	1.430.129,36	1.605.591,67
800	1	3	9	51			Eğlence Vergisi	0,00	0,00	0,00
800	1	3	9	53			İlan ve Reklam Vergisi	84.231,55	123.206,19	177.202,63
800	1	3	9	55			Biletle Girilmeyen Yerlere Ait Eğlence Vergisi	100.710,00	70.065,00	67.526,53
800	1	3	9	56			Müşterek Bahislere Ait Eğlence Vergisi	657.858,64	0,00	0,00
800	1	3	9	57			Konutlara Ait Çevre Temizlik Vergisi	0,00	0,00	0,00
800	1	3	9	58			İşyeri ve Diğer Şekillerde Kullanılan Binalara Ait Çevre Temizlik	598.285,89	1.236.858,17	1.360.862,51
800	1	4					Kayıt Bulunamadi	0,00	0,00	0,00
800	1	4	4				Kayıt Bulunamadi	0,00	0,00	0,00
800	1	4	4	51			Kayıt Bulunamadi	0,00	0,00	0,00
800	1	4	4	52			Kayıt Bulunamadi	0,00	0,00	0,00
800	1	4	6				Kayıt Bulunamadi	0,00	0,00	0,00
800	1	4	6	51			Kayıt Bulunamadi	0,00	0,00	0,00
800	1	4	8				Kayıt Bulunamadi	0,00	0,00	0,00
800	1	4	8	51			Kayıt Bulunamadi	0,00	0,00	0,00
800	1	6					Harçlar	3.625.771,94	5.000.235,57	10.329.026,23
800	1	6	9				Diğer Harçlar	3.625.771,94	5.000.235,57	10.329.026,23
800	1	6	9	51			Bina İnşaat Harcı	0,00	0,00	0,00
800	1	6	9	52			Hayvan Kesimi Muayene ve Denetleme Harcı	6.000,00	24.200,00	17.000,00
800	1	6	9	53			İşgal Harcı	370.827,70	524.130,12	441.104,73
800	1	6	9	54			İşyeri Açma İzni Harcı	11.043,00	9.126,00	13.797,00
800	1	6	9	55			Kaynak Suları Harcı	0,00	64.116,51	100.715,28
800	1	6	9	56			Ölçü ve Tartı Aletleri Muayene Harcı	0,00	0,00	0,00
800	1	6	9	57			Tatil Günlerinde Çalışma Ruhsatı Harcı	200,00	0,00	0,00
800	1	6	9	58			Tellallık Harcı	439.777,00	0,00	286.002,00
800	1	6	9	60			Konutlara Ait Yapı Kullanma İzni Harcı	124.153,61	103.311,35	3.354.114,70
800	1	6	9	61			İşyerlerine Ait Yapı Kullanma İzni Harcı	0,00	0,00	0,00
800	1	6	9	62			Konutlara Ait Bina İnşaat Harcı	35.668,50	30.201,75	0,00
800	1	6	9	64			Kayıt ve Suret Harcı	0,00	0,00	200,00
800	1	6	9	65			Parselasyon Harcı	0,00	0,00	0,00
800	1	6	9	66			İfraz ve Tevhit Harcı	0,00	27,00	0,00
800	1	6	9	69			Altyapı Kazı İzni Harcı	291.182,78	464.886,96	789.267,50
800	1	6	9	99			Diğer Harçlar	2.346.919,35	3.780.235,88	5.326.825,02
800	1	7					Kayıt Bulunamadi	0,00	0,00	0,00
800	1	7	1				Kayıt Bulunamadi	0,00	0,00	0,00

800	1	7	1	1		Kayıt Bulunamadi	0,00	0,00	0,00
800	1	7	2			Kayıt Bulunamadi	0,00	0,00	0,00
800	1	7	2	1		Kayıt Bulunamadi	0,00	0,00	0,00
800	1	8				Kayıt Bulunamadi	0,00	0,00	0,00
800	1	8	1			Kayıt Bulunamadi	0,00	0,00	0,00
800	1	8	1	51		Kayıt Bulunamadi	0,00	0,00	0,00
800	1	8	1	52		Kayıt Bulunamadi	0,00	0,00	0,00
800	1	8	1	53		Kayıt Bulunamadi	0,00	0,00	0,00
800	1	8	1	54		Kayıt Bulunamadi	0,00	0,00	0,00
800	1	8	1	56		Kayıt Bulunamadi	0,00	0,00	0,00
800	1	8	1	59		Kayıt Bulunamadi	0,00	0,00	0,00
800	1	8	1	60		Kayıt Bulunamadi	0,00	0,00	0,00
800	1	8	1	62		Kayıt Bulunamadi	0,00	0,00	0,00
800	1	8	1	90		Kayıt Bulunamadi	0,00	0,00	0,00
800	2					Kayıt Bulunamadi	0,00	0,00	0,00
800	2	1				Kayıt Bulunamadi	0,00	0,00	0,00
800	2	1	1			Kayıt Bulunamadi	0,00	0,00	0,00
800	2	1	1	57		Kayıt Bulunamadi	0,00	0,00	0,00
800	2	1	1	90		Kayıt Bulunamadi	0,00	0,00	0,00
800	2	1	2			Kayıt Bulunamadi	0,00	0,00	0,00
800	2	1	2	90		Kayıt Bulunamadi	0,00	0,00	0,00
800	2	3				Kayıt Bulunamadi	0,00	0,00	0,00
800	2	3	1			Kayıt Bulunamadi	0,00	0,00	0,00
800	2	3	1	90		Kayıt Bulunamadi	0,00	0,00	0,00
800	2	3	2			Kayıt Bulunamadi	0,00	0,00	0,00
800	2	3	2	8		Kayıt Bulunamadi	0,00	0,00	0,00
800	2	3	2	9		Kayıt Bulunamadi	0,00	0,00	0,00
800	2	3	2	10		Kayıt Bulunamadi	0,00	0,00	0,00
800	2	5				Kayıt Bulunamadi	0,00	0,00	0,00
800	2	5	1			Kayıt Bulunamadi	0,00	0,00	0,00
800	2	5	1	3		Kayıt Bulunamadi	0,00	0,00	0,00
800	2	5	1	7		Kayıt Bulunamadi	0,00	0,00	0,00
800	2	5	1	90		Kayıt Bulunamadi	0,00	0,00	0,00
800	2	6				Kayıt Bulunamadi	0,00	0,00	0,00
800	2	6	1			Kayıt Bulunamadi	0,00	0,00	0,00
800	2	6	1	5		Kayıt Bulunamadi	0,00	0,00	0,00
800	2	6	1	90		Kayıt Bulunamadi	0,00	0,00	0,00
800	2	6	6			Kayıt Bulunamadi	0,00	0,00	0,00
800	2	6	6	1		Kayıt Bulunamadi	0,00	0,00	0,00
800	2	6	6	90		Kayıt Bulunamadi	0,00	0,00	0,00
800	2	7				Kayıt Bulunamadi	0,00	0,00	0,00
800	2	7	1			Kayıt Bulunamadi	0,00	0,00	0,00
800	2	7	1	53		Kayıt Bulunamadi	0,00	0,00	0,00
800	2	7	9			Kayıt Bulunamadi	0,00	0,00	0,00
800	2	7	9	90		Kayıt Bulunamadi	0,00	0,00	0,00
800	2	9				Kayıt Bulunamadi	0,00	0,00	0,00
800	2	9	1			Kayıt Bulunamadi	0,00	0,00	0,00
800	2	9	1	90		Kayıt Bulunamadi	0,00	0,00	0,00
800	3					Teşebbüs ve Mülkiyet Gelirleri	16.419.350,22	34.629.282,43	64.681.199,13
800	3	1				Mal ve Hizmet Satış Gelirleri	13.924.794,06	31.659.205,37	59.891.554,14
800	3	1	1			Mal Satış Gelirleri	23.117,33	97.555,00	373.394,00
800	3	1	1	1		Şartname Basılı Evrak Form Satış Gelirleri	22.597,33	94.200,00	361.300,00
800	3	1	1	2		Kitap Yayın vb. Satış Gelirleri	0,00	0,00	0,00
800	3	1	1	12		Aile Cüzdanı Satış Bedeli	520,00	3.355,00	12.094,00
800	3	1	1	99		Diğer Mal Satış Gelirleri	0,00	0,00	0,00
800	3	1	2			Hizmet Gelirleri	13.901.676,73	31.561.650,37	59.518.160,14
800	3	1	2	2		Muayene denetim ve kontrol ücretleri	233.588,92	1.275.650,83	1.716.461,45
800	3	1	2	3		Avukatlık Vekalet Ücreti Gelirleri	17.909,11	13.257,65	29.451,45
800	3	1	2	4		Kurs Toplantı Seminer Eğitim vb. Faaliyet Gelirleri	655.624,16	688.942,00	1.070,00
800	3	1	2	11		İlan ve Reklam Gelirleri	0,00	0,00	0,00
800	3	1	2	14		Çevre Kirliliğini Önleme Gelirleri	1.187.615,96	1.149.009,55	2.278.280,12

800	3	1	2	19		Etüt ve Proje Gelirleri	1.431,00	116.988,00	36.432,00
800	3	1	2	36		Sosyal Tesis İşletme Gelirleri	0,00	0,00	0,00
800	3	1	2	51		Çevre ve Esenlik Hizmetlerine İlişkin Gelirler	11.349.277,07	27.278.276,61	53.840.365,12
800	3	1	2	53		Eğitim Hizmetlerine İlişkin Gelirler	1.950,00	0,00	0,00
800	3	1	2	54		Ekonomik Hizmetlere İlişkin Gelirler	61.250,00	236.500,00	424.000,00
800	3	1	2	55		Kültürel Hizmetlere İlişkin Gelirler	0,00	504,00	0,00
800	3	1	2	56		Sağlık Hizmetlerine İlişkin Gelirler	16.145,00	22.997,75	15.000,00
800	3	1	2	57		Sosyal Hizmetlere İlişkin Gelirler	230.460,00	479.400,00	1.005.300,00
800	3	1	2	60		Tarımsal Hizmetlere İlişkin Gelirler	21.120,00	77.800,00	103.800,00
800	3	1	2	90		Kayıt Bulunamadi	0,00	0,00	0,00
800	3	1	2	99		Diğer hizmet gelirleri	125.305,51	222.323,98	68.000,00
800	3	3				KİT ve Kamu Bankaları Gelirleri	0,00	0,00	0,00
800	3	3	1			Hazine Portföyü ve İştirak Gelirleri	0,00	0,00	0,00
800	3	3	1	1		Kayıt Bulunamadi	0,00	0,00	0,00
800	3	3	2			Kayıt Bulunamadi	0,00	0,00	0,00
800	3	3	2	90		Kayıt Bulunamadi	0,00	0,00	0,00
800	3	5				Kurumlar Karları	0,00	0,00	0,00
800	3	5	5			Mahalli İdareler	0,00	0,00	0,00
800	3	5	5	54		Ekonomik Hizmetlere İlişkin Kurumların Karları	0,00	0,00	0,00
800	3	5	9			Diğer kurumlar karları	0,00	0,00	0,00
800	3	5	9	99		Diğer kurumlar karları	0,00	0,00	0,00
800	3	6				Kira Gelirleri	2.494.556,16	2.970.077,06	4.789.644,99
800	3	6	1			Taşınmaz Kiraları	2.469.106,93	2.919.577,06	4.552.294,68
800	3	6	1	1		Lojman Kira Gelirleri	27.443,55	23.804,90	7.051,10
800	3	6	1	3		Sosyal Tesis Kira Gelirleri	185.950,00	90.000,00	0,00
800	3	6	1	4		Spor Tesisi Kira Gelirleri	0,00	0,00	0,00
800	3	6	1	5		Kültür Amaçlı Tesis Kira Gelirleri	127.500,00	552.500,00	1.053.750,00
800	3	6	1	99		Diğer Taşınmaz Kira Gelirleri	2.128.213,38	2.253.272,16	3.491.493,58
800	3	6	2			Taşınır Kiraları	25.449,23	50.500,00	125.875,06
800	3	6	2	1		Taşınır Kira Gelirleri	25.449,23	50.500,00	125.875,06
800	3	6	3			Ön İzin, İrtifak Hakkı ve Kullanma İzin Gelirleri	0,00	0,00	111.475,25
800	3	6	3	2		İrtifak Hakkı Gelirleri	0,00	0,00	0,00
800	3	6	3	3		Kullanma izni Gelirleri	0,00	0,00	111.475,25
800	3	9				Diğer Teşebbüs ve Mülkiyet Gelirleri	0,00	0,00	0,00
800	3	9	99			Kayıt Bulunamadi	0,00	0,00	0,00
800	3	9	99	99		Kayıt Bulunamadi	0,00	0,00	0,00
800	4					Alınan Bağış ve Yardımlar ile Özel Gelirler	16.344.152,83	29.676.817,74	9.000.479,44
800	4	2				Merkezi Yönetim Bütçesine Dahil İdarelerden Alınan Bağış ve Ya	0,00	0,00	0,00
800	4	2	1			Cari	0,00	0,00	0,00
800	4	2	1	1		Hazine yardımı	0,00	0,00	0,00
800	4	3				Diğer İdarelerden Alınan Bağış ve Yardımlar	0,00	0,00	0,00
800	4	3	1			Cari	0,00	0,00	0,00
800	4	3	1	2		Mahalli İdarelerden Alınan Bağış ve Yardımlar	0,00	0,00	0,00
800	4	3	2			Sermaye	0,00	0,00	0,00
800	4	3	2	2		Mahalli İdarelerden Alınan Bağış ve Yardımlar	0,00	0,00	0,00
800	4	4				Kurumlardan ve Kişilerden Alınan Yardım ve Bağışlar	25.000,00	0,00	0,00
800	4	4	1			Cari	25.000,00	0,00	0,00
800	4	4	1	1		Kurumlardan alınan Bağış ve Yardımlar	0,00	0,00	0,00
800	4	4	1	2		Kişilerden alınan Bağış ve Yardımlar	25.000,00	0,00	0,00
800	4	5				Proje Yardımları	16.319.152,83	29.676.817,74	9.000.479,44
800	4	5	1			Cari	16.319.152,83	29.676.817,74	9.000.479,44
800	4	5	1	1		Genel Bütçeli İdarelerden Alınan Proje Yardımları	16.319.152,83	29.676.817,74	9.000.479,44
800	4	5	1	5		Mahalli İdarelerden Alınan Proje Yardımları	0,00	0,00	0,00
800	4	5	2			Sermaye	0,00	0,00	0,00
800	4	5	2	1		Genel Bütçeli İdarelerden Alınan Proje Yardımları	0,00	0,00	0,00
800	4	5	2	5		Mahalli İdarelerden Alınan Proje Yardımları	0,00	0,00	0,00
800	5					Diğer Gelirler	103.089.307,01	196.091.619,75	280.691.073,60
800	5	1				Faiz Gelirleri	1.333.430,59	6.354.387,27	11.777.984,04
800	5	1	5			Menkul Kıymet ve Gecikmiş Ödemeler Faizleri	0,00	0,00	0,00
800	5	1	5	1		Menkul Kıymet ve Gecikmiş Ödemeler Faizleri	0,00	0,00	0,00
800	5	1	8			Vergi Resim ve Harç Gecikme Faizleri	1.333.430,59	5.770.638,06	11.510.233,55

800	5	1	8	1		Vergi Resim ve Harç Gecikme Faizleri	1.333.430,59	5.770.638,06	11.510.233,55
800	5	1	9			Diğer Faizler	0,00	583.749,21	267.750,49
800	5	1	9	1		Kişilerden Alacaklar Faizleri	0,00	72.415,35	12.831,72
800	5	1	9	3		Mevduat Faizleri	0,00	309.103,18	254.918,77
800	5	1	9	99		Diğer Faizler	0,00	202.230,68	0,00
800	5	2				Kişi ve Kurumlardan Alınan Paylar	98.828.765,17	170.541.849,04	251.324.509,92
800	5	2	2			Vergi ve Harç Gelirlerinden Alınan Paylar	92.073.860,98	162.611.405,67	239.108.322,14
800	5	2	2	51		Merkezi idare Vergi Gelirlerinden Alınan Paylar	89.055.182,74	157.757.491,23	232.182.492,69
800	5	2	2	52		Çevre Temizlik Vergisinden Alınan Paylar	0,00	0,00	0,00
800	5	2	2	53		Konutlara Ait Çevre Temizlik Vergisinden Alınan Büyükşehir İlçe	3.018.678,24	4.853.914,44	6.925.829,45
800	5	2	4			Kamu Harcamalarına Katılma Payları	6.704.149,87	7.885.218,00	12.092.786,41
800	5	2	4	51		Kanalizasyon Harcamalarına Katılma Payı	0,00	0,00	0,00
800	5	2	4	53		Yol Harcamalarına Katılma Payı	6.704.149,87	7.885.218,00	12.092.786,41
800	5	2	4	99		Diğer Harcamalara Katılma Payları	0,00	0,00	0,00
800	5	2	8			Mahalli İdarelere Ait Paylar	50.754,32	45.225,37	123.401,37
800	5	2	8	52		Müze Giriş Ücretlerinden Alınan Paylar	6.226,44	12.456,21	20.451,20
800	5	2	8	53		Ortak Altyapı Hizmetleri İçin Diğer Kurumlar Tarafından Paylar	0,00	0,00	0,00
800	5	2	8	54		Otopark Gelirlerinden İlçe ve İlk Kademe Belediyeleri Payları	44.527,88	32.769,16	102.950,17
800	5	2	8	99		Mahalli İdarelere Ait Diğer Paylar	0,00	0,00	0,00
800	5	2	9			Diğer Paylar	0,00	0,00	0,00
800	5	2	9	1		Çalışanlardan Tedavi Katılım Payı	0,00	0,00	0,00
800	5	2	9	99		Diğer Paylar	0,00	0,00	0,00
800	5	3				Para Cezaları	1.585.338,51	15.521.460,51	6.533.435,65
800	5	3	2			İdari Para Cezaları	626.960,51	13.758.473,93	2.787.794,16
800	5	3	2	99		Diğer İdari Para Cezaları	626.960,51	13.758.473,93	2.787.794,16
800	5	3	4			Vergi Cezaları	958.378,00	1.762.986,58	3.729.301,72
800	5	3	4	1		Vergi ve Diğer Amme Alacakları Gecikme Zamları	0,00	0,00	0,00
800	5	3	4	5		6111 sayılı Kanun Kapsamında Geç Ödeme Zammı	0,00	0,00	0,00
800	5	3	4	6		6111 sayılı Kanun Kapsamında TÛFE/ÛFE Tutarı	0,00	0,00	0,00
800	5	3	4	7		6111 sayılı Kanun Kapsamında Katsayı Tutarı	0,00	0,00	0,00
800	5	3	4	8		6552 sayılı Kanun Kapsamında Geç Ödeme Zammı	0,00	0,00	0,00
800	5	3	4	9		6552 sayılı Kanun Kapsamında TÛFE/ÛFE Tutarı	0,00	0,00	0,00
800	5	3	4	10		6552 sayılı Kanun Kapsamında Katsayı Tutarı	0,00	0,00	0,00
800	5	3	4	12		6736 S.K. Kapsamında TÛFE/ÛFE Tutarı	0,00	0,00	0,00
800	5	3	4	13		6736 S.K. Kapsamında Katsayı Tutarı	0,00	0,00	0,00
800	5	3	4	15		7020 sayılı Kanun Kapsamında Yİ/ÛFE Tutarı	0,00	0,00	0,00
800	5	3	4	16		7020 sayılı Kanun Kapsamında Katsayı Tutarı	0,00	0,00	0,00
800	5	3	4	17		7143 sayılı Kanun Kapsamında Geç Ödeme Zammı	0,00	0,00	0,00
800	5	3	4	18		7143 sayılı Kanun Kapsamında Yİ/ÛFE Tutarı	0,00	0,00	0,00
800	5	3	4	19		7143 sayılı Kanun Kapsamında Katsayı Tutarı	0,00	0,00	0,00
800	5	3	4	22		7256 sayılı Kanun Kapsamında Geç Ödeme Zammı	22,44	0,11	0,00
800	5	3	4	23		7256 sayılı Kanun Kapsamında Yİ/ÛFE Tutarı	63.423,69	18,35	0,00
800	5	3	4	24		7256 sayılı Kanun Kapsamında Katsayı Tutarı	58.296,51	38,52	0,00
800	5	3	4	26		7326 sayılı Kanun Kapsamında Yİ/ÛFE Tutarı	4.299,30	2.014,04	0,00
800	5	3	4	27		7326 sayılı Kanun Kapsamında Katsayı Tutarı	15.632,33	7.329,72	0,00
800	5	3	4	28		7440 sayılı Kanun Kapsamında Geç Ödeme Zammı	1.973,72	6.114,83	1.259,21
800	5	3	4	29		7440 sayılı Kanun Kapsamında Yİ/ÛFE Tutarı	217.697,94	131.125,62	59.337,77
800	5	3	4	30		7440 sayılı Kanun Kapsamında Katsayı Tutarı	173.185,00	202.315,05	139.976,60
800	5	3	4	91		Usulsüzlük Vergi Ziyai ve Kaçakçılık Cezaları	423.847,07	1.414.030,34	3.528.728,14
800	5	3	4	99		Diğer Vergi Cezaları	0,00	0,00	0,00
800	5	3	9			Diğer Para Cezaları	0,00	0,00	16.339,77
800	5	3	9	2		Zamanında Ödenmeyen Ücret Gelirlerinden Alınacak Gecikme Za	0,00	0,00	0,00
800	5	3	9	99		Yukarıda Tanımlanmayan Diğer Para Cezaları	0,00	0,00	16.339,77
800	5	9				Diğer Çeşitli Gelirler	1.341.772,74	3.673.922,93	11.055.143,99
800	5	9	1			Diğer Çeşitli Gelirler	1.341.772,74	3.673.922,93	11.055.143,99
800	5	9	1	1		İrat Kaydedilecek Nakdi Teminatlar	175.500,00	0,00	0,00
800	5	9	1	3		İrat Kaydedilecek Teminat Mektupları	0,00	10.800,75	0,00
800	5	9	1	6		Kişilerden Alacaklar	195.230,13	712.552,00	644.627,68
800	5	9	1	51		Otopark Yönetmeliği Uyarınca Alınan Otopark Bedeli	0,00	0,00	0,00
800	5	9	1	99		Yukarıda Tanımlanmayan Diğer Çeşitli Gelirler	971.042,61	2.950.570,18	10.410.516,31
800	6					Sermaye Gelirleri	68.823.459,57	92.155.098,14	31.852.846,56

800	6	1					Taşınmaz Satış Gelirleri	68.823.459,57	92.155.098,14	31.852.846,56
800	6	1	3				Diğer Bina Satış Gelirleri	0,00	144.300,00	0,00
800	6	1	3	1			Diğer Bina Satış Gelirleri	0,00	144.300,00	0,00
800	6	1	4				Arazi Satışı	2.250,00	0,00	0,00
800	6	1	4	1			Arazi Satışı	2.250,00	0,00	0,00
800	6	1	5				Arsa Satışı	68.821.209,57	92.010.798,14	31.852.846,56
800	6	1	5	1			Arsa Satışı	68.821.209,57	92.010.798,14	31.852.846,56
800	6	1	9				Diğer Taşınmaz Satış Gelirleri	0,00	0,00	0,00
800	6	1	9	99			Diğer Çeşitli Taşınmaz Satış Gelirleri	0,00	0,00	0,00
800	6	2					Taşınır Satış Gelirleri	0,00	0,00	0,00
800	6	2	1				Taşınır Satış Gelirleri	0,00	0,00	0,00
800	6	2	1	1			Taşınır Satış Gelirleri	0,00	0,00	0,00
BÜTÇE GELİRLERİ TOPLAMI (A)								265.091.750,12	432.027.739,84	495.719.145,74
Hesap Kodu	Hesap Kodu						BÜTÇE GELİRİNİN TÜRÜ	(2023) Yılı	(2024) Yılı	Cari Yıl (2025)
	KOD1	KOD2	KOD3	KOD4	KOD5	KOD6				
810	1						Vergi Gelirleri	113.501,19	109.892,84	172.387,10
810	1	2					Mülkiyet Üzerinden Alınan Vergiler	102.297,62	96.261,71	95.112,88
810	1	2	9				Mülkiyet Üzerinden Alınan Diğer Vergiler	102.297,62	96.261,71	95.112,88
810	1	2	9	51			Bina Vergisi	88.907,34	70.732,21	72.830,52
810	1	2	9	52			Arsa Vergisi	13.312,31	25.434,00	22.113,00
810	1	2	9	53			Arazi Vergisi	77,97	95,50	169,36
810	1	2	9	54			Çevre Temizlik Vergisi	0,00	0,00	0,00
810	1	3					Dahilde Alınan Mal ve Hizmet Vergileri	8.399,07	13.541,13	25.853,85
810	1	3	1				Kayıt Bulunamadi	0,00	0,00	0,00
810	1	3	1	51			Kayıt Bulunamadi	0,00	0,00	0,00
810	1	3	1	52			Kayıt Bulunamadi	0,00	0,00	0,00
810	1	3	2				Özel Tüketim Vergisi	0,00	40,11	0,00
810	1	3	2	52			Konutlara Ait Elektrik ve Havagazı Tüketim Vergisi	0,00	0,00	0,00
810	1	3	2	53			İşyerlerine Ait Elektrik ve Havagazı Tüketim Vergisi	0,00	40,11	0,00
810	1	3	9				Dahilde Alınan Diğer Mal ve Hizmet Vergileri	8.399,07	13.501,02	25.853,85
810	1	3	9	51			Eğlence Vergisi	0,00	0,00	0,00
810	1	3	9	53			İlan ve Reklam Vergisi	376,91	491,85	1.522,50
810	1	3	9	57			Konutlara Ait Çevre Temizlik Vergisi	0,00	0,00	0,00
810	1	3	9	58			İşyeri ve Diğer Şekillerde Kullanılan Binalara Ait Çevre Temizlik	8.022,16	13.009,17	24.331,35
810	1	6					Harçlar	2.804,50	90,00	51.420,37
810	1	6	9				Diğer Harçlar	2.804,50	90,00	51.420,37
810	1	6	9	53			İşgal Harcı	70,00	90,00	0,00
810	1	6	9	54			İşyeri Açma İzni Harcı	0,00	0,00	0,00
810	1	6	9	58			Tellallık Harcı	0,00	0,00	9.997,87
810	1	6	9	60			Konutlara Ait Yapı Kullanma İzni Harcı	57,50	0,00	0,00
810	1	6	9	69			Altyapı Kazı İzni Harcı	0,00	0,00	41.422,50
810	1	6	9	99			Diğer Harçlar	2.677,00	0,00	0,00
810	1	8					Kayıt Bulunamadi	0,00	0,00	0,00
810	1	8	1				Kayıt Bulunamadi	0,00	0,00	0,00
810	1	8	1	51			Kayıt Bulunamadi	0,00	0,00	0,00
810	2						Kayıt Bulunamadi	0,00	0,00	0,00
810	2	1					Kayıt Bulunamadi	0,00	0,00	0,00
810	2	1	1				Kayıt Bulunamadi	0,00	0,00	0,00
810	2	1	1	57			Kayıt Bulunamadi	0,00	0,00	0,00
810	2	1	1	90			Kayıt Bulunamadi	0,00	0,00	0,00
810	2	3					Kayıt Bulunamadi	0,00	0,00	0,00
810	2	3	2				Kayıt Bulunamadi	0,00	0,00	0,00
810	2	3	2	8			Kayıt Bulunamadi	0,00	0,00	0,00
810	2	5					Kayıt Bulunamadi	0,00	0,00	0,00
810	2	5	1				Kayıt Bulunamadi	0,00	0,00	0,00
810	2	5	1	3			Kayıt Bulunamadi	0,00	0,00	0,00
810	3						Teşebbüs ve Mülkiyet Gelirleri	19.615,00	381.966,99	124.191,67
810	3	1					Mal ve Hizmet Satış Gelirleri	10.265,00	13.000,00	65.150,00
810	3	1	1				Mal Satış Gelirleri	110,00	0,00	0,00
810	3	1	1	1			Şartname Basılı Evrak Form Satış Gelirleri	110,00	0,00	0,00
810	3	1	2				Hizmet Gelirleri	10.155,00	13.000,00	65.150,00

810	3	1	2	2		Muayene denetim ve kontrol ücretleri	2.375,00	1.000,00	0,00
810	3	1	2	4		Kurs Toplantı Seminer Eğitim vb. Faaliyet Gelirleri	1.900,00	2.450,00	1.050,00
810	3	1	2	14		Çevre Kirliliğini Önleme Gelirleri	1.100,00	5.750,00	51.000,00
810	3	1	2	51		Çevre ve Esenlik Hizmetlerine İlişkin Gelirler	0,00	0,00	300,00
810	3	1	2	53		Eğitim Hizmetlerine İlişkin Gelirler	0,00	0,00	0,00
810	3	1	2	54		Ekonomik Hizmetlere İlişkin Gelirler	0,00	2.000,00	0,00
810	3	1	2	56		Sağlık Hizmetlerine İlişkin Gelirler	0,00	0,00	0,00
810	3	1	2	57		Sosyal Hizmetlere İlişkin Gelirler	4.500,00	1.700,00	12.000,00
810	3	1	2	60		Tarımsal Hizmetlere İlişkin Gelirler	280,00	100,00	800,00
810	3	1	2	99		Diğer hizmet gelirleri	0,00	0,00	0,00
810	3	6				Kira Gelirleri	9.350,00	368.966,99	59.041,67
810	3	6	1			Taşınmaz Kiraları	9.350,00	368.216,99	56.250,00
810	3	6	1	3		Sosyal Tesis Kira Gelirleri	3.750,00	0,00	0,00
810	3	6	1	4		Spor Tesisi Kira Gelirleri	0,00	0,00	0,00
810	3	6	1	5		Kültür Amaçlı Tesis Kira Gelirleri	5.400,00	10.000,00	56.250,00
810	3	6	1	99		Diğer Taşınmaz Kira Gelirleri	200,00	358.216,99	0,00
810	3	6	2			Taşınır Kiraları	0,00	750,00	2.791,67
810	3	6	2	1		Taşınır Kira Gelirleri	0,00	750,00	2.791,67
810	4					Alınan Bağış ve Yardımlar ile Özel Gelirler	1,22	0,00	0,00
810	4	5				Proje Yardımları	1,22	0,00	0,00
810	4	5	1			Cari	1,22	0,00	0,00
810	4	5	1	1		Genel Bütçeli İdarelerden Alınan Proje Yardımları	1,22	0,00	0,00
810	5					Diğer Gelirler	5.912,56	28.493,71	38.318,92
810	5	1				Faiz Gelirleri	4.326,53	3.400,94	8.270,91
810	5	1	8			Vergi Resim ve Harç Gecikme Faizleri	4.326,53	3.400,94	8.270,91
810	5	1	8	1		Vergi Resim ve Harç Gecikme Faizleri	4.326,53	3.400,94	8.270,91
810	5	2				Kişi ve Kurumlardan Alınan Paylar	0,00	0,00	0,00
810	5	2	4			Kamu Harcamalarına Katılma Payları	0,00	0,00	0,00
810	5	2	4	53		Yol Harcamalarına Katılma Payı	0,00	0,00	0,00
810	5	2	8			Mahalli İdarelere Ait Paylar	0,00	0,00	0,00
810	5	2	8	99		Mahalli İdarelere Ait Diğer Paylar	0,00	0,00	0,00
810	5	3				Para Cezaları	1.455,92	4.798,81	22.176,01
810	5	3	2			İdari Para Cezaları	260,46	0,00	14.160,01
810	5	3	2	99		Diğer İdari Para Cezaları	260,46	0,00	14.160,01
810	5	3	4			Vergi Cezaları	1.195,46	4.798,81	8.016,00
810	5	3	4	1		Vergi ve Diğer Amme Alacakları Gecikme Zamları	0,00	0,00	0,00
810	5	3	4	6		6111 sayılı Kanun Kapsamında TÜFE/ÜFE Tutarı	0,00	0,00	0,00
810	5	3	4	7		6111 sayılı Kanun Kapsamında Katsayı Tutarı	0,00	0,00	0,00
810	5	3	4	8		6552 sayılı Kanun Kapsamında Geç Ödeme Zammı	0,54	0,00	0,00
810	5	3	4	12		6736 sayılı Kanun Kapsamında TÜFE/ÜFE Tutarı	0,00	0,00	0,00
810	5	3	4	13		6736 sayılı Kanun Kapsamında Katsayı Tutarı	0,00	0,00	0,00
810	5	3	4	15		7020 sayılı Kanun Kapsamında Yİ/ÜFE Tutarı	0,00	0,00	0,00
810	5	3	4	16		7020 sayılı Kanun Kapsamında Katsayı Tutarı	0,00	0,00	0,00
810	5	3	4	18		7143 sayılı Kanun Kapsamında Yİ/ÜFE Tutarı	0,00	0,00	0,00
810	5	3	4	19		7143 sayılı Kanun Kapsamında Katsayı Tutarı	0,00	0,00	0,00
810	5	3	4	23		7256 sayılı Kanun Kapsamında Yİ/ÜFE Tutarı	0,00	0,00	0,00
810	5	3	4	24		7256 sayılı Kanun Kapsamında Katsayı Tutarı	0,00	0,00	0,00
810	5	3	4	26		7326 sayılı Kanun Kapsamında Yİ/ÜFE Tutarı	8,49	0,00	0,00
810	5	3	4	27		7326 sayılı Kanun Kapsamında Katsayı Tutarı	4,85	0,00	0,00
810	5	3	4	29		7440 sayılı Kanun Kapsamında Yİ/ÜFE Tutarı	124,47	10,81	0,00
810	5	3	4	30		7440 sayılı Kanun Kapsamında Katsayı Tutarı	119,95	20,50	0,00
810	5	3	4	91		Usulsüzlük Vergi Ziyayı ve Kaçakçılık Cezaları	937,16	4.767,50	8.016,00
810	5	3	4	99		Diğer Vergi Cezaları	0,00	0,00	0,00
810	5	3	9			Diğer Para Cezaları	0,00	0,00	0,00
810	5	3	9	2		Zamanında Ödenmeyen Ücret Gelirlerinden Alınacak Gecikme Za	0,00	0,00	0,00
810	5	9				Diğer Çeşitli Gelirler	130,11	20.293,96	7.872,00
810	5	9	1			Diğer Çeşitli Gelirler	130,11	20.293,96	7.872,00
810	5	9	1	1		İrat Kaydedilecek Nakdi Teminatlar	0,00	0,00	0,00
810	5	9	1	6		Kişilerden Alacaklar	0,00	0,00	0,00
810	5	9	1	99		Yukarıda Tanımlanmayan Diğer Çeşitli Gelirler	130,11	20.293,96	7.872,00
810	6					Sermaye Gelirleri	0,00	237.000,00	0,00

810	6	1				Taşınmaz Satış Gelirleri	0,00	237.000,00	0,00
810	6	1	5			Arsa Satışı	0,00	237.000,00	0,00
810	6	1	5	1		Arsa Satışı	0,00	237.000,00	0,00
BÜTÇE GELİRLERİNDEN RED VE İADELER TOPLAMI (B)							139.029,97	757.353,54	334.897,69
NET BÜTÇE GELİRİ (A-B)							264.952.720,15	431.270.386,30	495.384.248,05

Örnek-89

*BÜTÇE
GİDERLERİNİN
KURUMSAL
SINIFLANDIRMASI
TABLOSU*



T.C.
NARLIDERE BELEDİYE BAŞKANLIĞI
2025

BÜTÇE GİDERLERİN KURUMSAL SINIFLANDIRILMASI TABLOSU

01.01.2025 - 31.12.2025

Kurumsal					Kurum Adı	(2023) Yılı	(2024) Yılı	Caril Yıl (2025)
KOD1	KOD2	KOD3	KOD4	KOD5				
46	35	26	2	0	ÖZEL KALEM MÜDÜRLÜĞÜ	21.831.893,72	31.451.326,62	23.420.494,14
46	35	26	4	0	MALİ HİZMETLER MÜDÜRLÜĞÜ	5.879.539,89	19.777.594,09	30.061.342,73
46	35	26	5	0	İNSAN KAYNAKLARI VE EĞİTİM MÜDÜRLÜĞÜ	14.740.496,23	29.686.364,59	307.995.977,56
46	35	26	10	0	BİLGİ İŞLEM MÜDÜRLÜĞÜ	4.943.321,17	10.489.678,64	5.731.505,34
46	35	26	18	0	YAZI İŞLERİ MÜDÜRLÜĞÜ	1.584.407,80	2.784.221,30	3.111.910,52
46	35	26	20	0	REHBERLİK VE TEFTİŞ KURULU MÜDÜRLÜĞÜ	0,00	0,00	0,00
46	35	26	24	0	HUKUK İŞLERİ MÜDÜRLÜĞÜ	1.184.933,39	2.983.819,21	2.796.518,96
46	35	26	25	0	BASIN YAYIN VE HALKLA İLİŞKİLER MÜDÜRLÜĞÜ	654.308,12	306.936,75	3.089.293,12
46	35	26	30	0	ÇEVRE KORUMA VE KONTROL MÜDÜRLÜĞÜ	0,00	0,00	0,00
46	35	26	31	0	FEN İŞLERİ MÜDÜRLÜĞÜ	92.468.608,39	152.745.287,06	49.283.648,14
46	35	26	32	0	GECEKONDU VE SOSYAL KONUTLAR MÜDÜRLÜĞÜ	0,00	0,00	0,00
46	35	26	33	0	GELİRLER MÜDÜRLÜĞÜ	0,00	1.942.956,48	3.032.416,32
46	35	26	34	0	HESAP İŞLERİ MÜDÜRLÜĞÜ	0,00	0,00	0,00
46	35	26	35	0	RUHSAT VE DENETİM MÜDÜRLÜĞÜ	833.717,30	1.292.453,97	1.245.418,73
46	35	26	36	0	İMAR VE ŞEHİRCİLİK MÜDÜRLÜĞÜ	8.647.257,28	15.131.493,76	12.379.592,57
46	35	26	37	0	KÜLTÜR, SANAT VE SOSYAL İŞLER MÜDÜRLÜĞÜ	2.868.715,16	3.256.945,55	2.654.619,07
46	35	26	38	0	PARK VE BAHÇELER MÜDÜRLÜĞÜ	37.895.614,65	58.878.499,76	25.918.302,23
46	35	26	39	0	SAĞLIK İŞLERİ MÜDÜRLÜĞÜ	953.304,62	1.443.716,20	0,00
46	35	26	40	0	DESTEK HİZMETLERİ MÜDÜRLÜĞÜ	2.134.532,76	3.939.834,75	5.323.051,44
46	35	26	41	0	TEMİZLİK İŞLERİ MÜDÜRLÜĞÜ	80.583.905,46	137.504.136,56	76.825.803,03
46	35	26	42	0	VETERİNER İŞLERİ MÜDÜRLÜĞÜ	3.340.566,40	5.738.388,79	3.783.288,88
46	35	26	43	0	ZABITA MÜDÜRLÜĞÜ	5.665.062,02	10.920.072,22	7.459.614,50
46	35	26	44	0	STRATEJİ GELİŞTİRME MÜDÜRLÜĞÜ	488.053,01	1.191.211,46	1.129.026,54
46	35	26	45	0	KENTSEL TASARIM MÜDÜRLÜĞÜ	1.845.352,70	2.999.349,05	4.401.242,27
46	35	26	46	0	ETÜT VE PROJE MÜDÜRLÜĞÜ	1.107.402,98	3.466.800,36	1.873.437,23
46	35	26	47	0	İKLİM DEĞİŞİKLİĞİ VE SIFIR ATIK MÜDÜRLÜĞÜ	0,00	0,00	1.003.775,13
46	35	26	48	0	AFET İŞLERİ VE RİSK YÖNETİMİ MÜDÜRLÜĞÜ	0,00	237.826,19	3.750.434,30
46	35	26	49	0	KADIN VE AİLE HİZMETLERİ MÜDÜRLÜĞÜ	0,00	0,00	558.429,30
					GİDERLER TOPLAMI	289.650.993,05	498.168.913,36	576.829.142,05

G.Y.M.Y. Örnek-12

*BÜTÇE
GİDERLERİNİN
EKONOMİK
SINIFLANDIRMA
TABLOSU
IV. DÜZEY*



T.C.
NARLIDERE BELEDİYE BAŞKANLIĞI
BÜTÇE GİDERLERİNİN EKONOMİK SINIFLANDIRILMASI TABLOSU

Birim :

Tarih Aralığı : 01.01.2025 - 31.12.2025

Hesap Kodu	Ekonomik					BÜTÇE GİDERİNİN TÜRÜ	(2023) Yılı	(2024) Yılı	Cari Yıl (2025)
	Kod1	Kod2	Kod3	Kod4	Kod5				
830	1					PERSONEL GİDERLERİ	89.445.486,12	157.540.199,30	121.338.624,91
830	1	1				MEMURLAR	24.800.051,55	46.743.447,50	64.125.217,24
830	1	1	1			TEMEL MAAŞLAR	7.075.480,86	11.036.876,57	15.185.781,99
830	1	1	1	1		TEMEL MAAŞLAR	7.075.480,86	11.036.876,57	15.185.781,99
830	1	1	2			ZAMLAR VE TAZMİNATLAR	9.693.348,32	21.886.081,92	29.476.789,97
830	1	1	2	1		ZAMLAR VE TAZMİNATLAR	9.693.348,32	21.886.081,92	29.476.789,97
830	1	1	3			ÖDENEKLER	218.239,72	256.419,04	491.254,13
830	1	1	3	1		ÖDENEKLER	218.239,72	256.419,04	491.254,13
830	1	1	4			SOSYAL HAKLAR	7.489.499,22	13.057.796,98	18.277.326,39
830	1	1	4	1		SOSYAL HAKLAR	7.489.499,22	13.057.796,98	18.277.326,39
830	1	1	5			EK ÇALIŞMA KARŞILIKLARI	91.698,30	143.154,59	225.980,28
830	1	1	5	1		EK ÇALIŞMA KARŞILIKLARI	91.698,30	143.154,59	225.980,28
830	1	1	6			ÖDÜL VE İKRAMİYELER	229.408,20	363.118,40	468.084,48
830	1	1	6	1		ÖDÜL VE İKRAMİYELER	229.408,20	363.118,40	468.084,48
830	1	1	9			DİĞER PERSONEL GİDERLERİ	2.376,93	0,00	0,00
830	1	1	9	1		DİĞER PERSONEL GİDERLERİ	2.376,93	0,00	0,00
830	1	2				SÖZLEŞMELİ PERSONEL	413.129,79	0,00	0,00
830	1	2	1			ÜCRETLER	228.637,75	0,00	0,00
830	1	2	1	2		KADRO KARŞILIĞI SÖZLEŞMELİ PERSONEL ÜCRETLERİ	228.637,75	0,00	0,00
830	1	2	2			ZAMLAR VE TAZMİNATLAR	73.260,32	0,00	0,00
830	1	2	2	2		KADRO KARŞILIĞI SÖZLEŞMELİ PERSONEL ZAM VE TAZMİNATI	73.260,32	0,00	0,00
830	1	2	4			SOSYAL HAKLAR	111.231,72	0,00	0,00
830	1	2	4	2		KADRO KARŞILIĞI SÖZLEŞMELİ PERSONEL SOSYAL HAKLARI	111.231,72	0,00	0,00
830	1	3				İŞÇİLER	62.484.938,82	107.105.761,97	52.083.829,46
830	1	3	1			İŞÇİLERİN ÜCRETLERİ	17.776.266,84	25.037.529,50	23.599.369,62
830	1	3	1	1		SÜREKLİ İŞÇİLERİN ÜCRETLERİ	17.776.266,84	25.037.529,50	23.599.369,62
830	1	3	2			İŞÇİLERİN İHBAR VE KIDEM TAZMİNATLARI	15.263.454,29	37.015.009,46	2.147.426,85
830	1	3	2	1		SÜREKLİ İŞÇİLERİN İHBAR VE KIDEM TAZMİNATI	15.263.454,29	37.015.009,46	2.147.426,85
830	1	3	3			İŞÇİLERİN SOSYAL HAKLARI	13.889.477,83	16.814.657,16	14.755.994,37
830	1	3	3	1		SÜREKLİ İŞÇİLERİN SOSYAL HAKLARI	13.889.477,83	16.814.657,16	14.755.994,37
830	1	3	4			İŞÇİLERİN FAZLA MESAİLERİ	2.912.620,93	3.990.603,75	3.626.399,59
830	1	3	4	1		SÜREKLİ İŞÇİLERİN FAZLA MESAİLERİ	2.912.620,93	3.990.603,75	3.626.399,59
830	1	3	5			İŞÇİLERİN ÖDÜL VE İKRAMİYELERİ	12.628.244,44	24.243.899,20	7.954.639,03

830	1	3	5	1		SÜREKLİ İŞÇİLERİN ÖDÜL VE İKRAMİYELERİ	12.628.244,44	24.243.899,20	7.954.639,03
830	1	3	9			İŞÇİLERİN DİĞER ÖDEMELERİ	14.874,49	4.062,90	0,00
830	1	3	9	1		SÜREKLİ İŞÇİLERİN DİĞER ÖDEMELERİ	14.874,49	4.062,90	0,00
830	1	4				GEÇİCİ PERSONEL	388.868,83	734.946,53	653.194,69
830	1	4	1			ÜCRETLER	388.868,83	734.946,53	653.194,69
830	1	4	1	2		ADAY ÇIRAK, ÇIRAK VE STAJYER ÖĞRENCİLERİN ÜCRETLER	388.868,83	734.946,53	653.194,69
830	1	5				DİĞER PERSONEL	1.358.497,13	2.956.043,30	4.476.383,52
830	1	5	1			ÜCRET VE DİĞER ÖDEMELER	1.358.497,13	2.956.043,30	4.476.383,52
830	1	5	1	51		BELEDİYE BAŞKANINA YAPILAN ÖDEMELER	652.026,17	1.229.510,59	1.627.794,36
830	1	5	1	52		BELEDİYE MECLİS ÜYELERİNE YAPILAN ÖDEMELER	706.470,96	1.726.532,71	2.848.589,16
830	2					SOSYAL GÜVENLİK KURUMLARINA DEVLET PRİMİ GİDERLERİ	11.646.102,65	16.633.673,66	16.876.014,85
830	2	1				MEMURLAR	2.794.762,55	4.434.333,42	5.973.033,55
830	2	1	6			SOSYAL GÜVENLİK KURUMUNA	2.794.762,55	4.434.333,42	5.973.033,55
830	2	1	6	1		SOSYAL GÜVENLİK PRİMİ ÖDEMELERİ	1.721.488,69	2.738.462,58	3.675.299,51
830	2	1	6	2		SAĞLIK PRİMİ ÖDEMELERİ	1.073.273,86	1.695.870,84	2.297.734,04
830	2	2				SÖZLEŞMELİ PERSONEL	67.594,23	0,00	0,00
830	2	2	6			SOSYAL GÜVENLİK KURUMUNA	67.594,23	0,00	0,00
830	2	2	6	1		SOSYAL GÜVENLİK KURUMUNA	42.864,60	0,00	0,00
830	2	2	6	2		SAĞLIK PRİMİ ÖDEMELERİ	24.729,63	0,00	0,00
830	2	3				İŞÇİLER	8.783.745,87	12.199.340,24	10.902.981,30
830	2	3	4			İŞSİZLİK SİGORTASI FONUNA	756.295,40	1.081.740,73	958.503,38
830	2	3	4	1		İŞSİZLİK SİGORTASI FONUNA	756.295,40	1.081.740,73	958.503,38
830	2	3	6			SOSYAL GÜVENLİK KURUMUNA	8.027.450,47	11.117.599,51	9.944.477,92
830	2	3	6	1		SOSYAL GÜVENLİK PRİMİ ÖDEMELERİ	8.027.450,47	11.117.599,51	9.944.477,92
830	3					MAL VE HİZMET ALIM GİDERLERİ	129.471.911,76	210.898.173,26	394.231.822,51
830	3	2				TÜKETİME YÖNELİK MAL VE MALZEME ALIMLARI	24.904.110,74	31.240.378,54	33.439.685,33
830	3	2	1			KIRTASIYE VE BÜRO MALZEMESİ ALIMLARI	1.311.639,16	3.193.323,42	2.407.796,80
830	3	2	1	1		KIRTASIYE ALIMLARI	479.899,66	1.640.487,42	490.022,80
830	3	2	1	2		BÜRO MALZEMESİ ALIMLARI	39.204,00	0,00	0,00
830	3	2	1	4		DİĞER YAYIN ALIMLARI	20.142,50	16.896,00	0,00
830	3	2	1	5		BASKI VE CİLT GİDERLERİ	769.693,00	1.530.180,00	1.824.484,00
830	3	2	1	90		DİĞER KIRTASIYE VE BÜRO MALZEMESİ ALIMLARI	2.700,00	5.760,00	93.290,00
830	3	2	2			SU VE TEMİZLİK MALZEMESİ ALIMLARI	3.644.021,55	5.165.646,18	7.084.191,53
830	3	2	2	1		SU ALIMLARI	2.615.835,91	4.302.715,00	6.481.042,45
830	3	2	2	2		TEMİZLİK MALZEMESİ ALIMLARI	1.028.185,64	862.931,18	603.149,08
830	3	2	3			ENERJİ ALIMLARI	14.891.481,25	18.486.417,01	20.505.806,68
830	3	2	3	1		YAKACAK ALIMLARI	424.649,58	123.654,82	231.110,99
830	3	2	3	2		AKARYAKIT VE YAĞ ALIMLARI	8.161.222,59	10.341.160,96	12.471.019,21
830	3	2	3	3		ELEKTRİK ALIMLARI	6.305.609,08	8.021.601,23	7.803.676,48
830	3	2	4			YİYECEK, İÇECEK VE YEM ALIMLARI	376.224,93	25.199,21	672.000,00
830	3	2	4	1		YİYECEK ALIMLARI (BEDELEN İAŞE DAHİL)	2.000,00	0,00	0,00
830	3	2	4	2		İÇECEK ALIMLARI	203.414,00	7.999,20	0,00

830	3	2	4	3		YEM ALIMLARI	170.810,93	17.200,01	672.000,00
830	3	2	5			GİYİM VE KUŞAM ALIMLARI	740.797,07	129.998,00	314.986,12
830	3	2	5	1		GİYECEK ALIMLARI (KİŞİSEL KUŞAM VE DONANIM DAHİL)	740.797,07	58.300,00	277.861,12
830	3	2	5	2		SPOR MALZEMELERİ ALIMLARI	0,00	71.698,00	37.125,00
830	3	2	6			ÖZEL MALZEME ALIMLARI	1.286.273,57	1.594.335,43	303.776,20
830	3	2	6	1		LABORATUVAR MALZEMESİ İLE KİMYEVİ VE TEMRİNLİK MAL	46.428,00	41.150,40	40.557,60
830	3	2	6	2		TIBBİ MALZEME VE İLAÇ ALIMLARI	609.591,17	697.140,03	36.794,60
830	3	2	6	3		ZİRAİ MALZEME VE İLAÇ ALIMLARI	328.027,20	280.745,00	122.400,00
830	3	2	6	4		CANLI HAYVAN ALIM, BAKIM VE DİĞER GİDERLERİ	0,00	0,00	17.024,00
830	3	2	6	90		DİĞER ÖZEL MALZEME ALIMLARI	302.227,20	575.300,00	87.000,00
830	3	2	7			GÜVENLİK VE SAVUNMAYA YÖNELİK MAL, MALZEME VE HİZM	0,00	0,00	342.480,00
830	3	2	7	11		GÜVENLİK VE SAVUNMAYA YÖNELİK MAKİNE-TEÇHİZAT ALIM	0,00	0,00	342.480,00
830	3	2	9			DİĞER TÜKETİM MAL VE MALZEMESİ ALIMLARI	2.653.673,21	2.645.459,29	1.808.648,00
830	3	2	9	1		BAHÇE MALZEMESİ ALIMLARI İLE YAPIM VE BAKIM GİDERL	243.607,30	311.940,00	0,00
830	3	2	9	90		DİĞER TÜKETİM MAL VE MALZEMESİ ALIMLARI	2.410.065,91	2.333.519,29	1.808.648,00
830	3	3				YOLLUKLAR	179.098,85	350.266,77	634.378,66
830	3	3	1			YURTIÇI GEÇİCİ GÖREV YOLLUKLARI	13.508,00	6.911,81	47.606,26
830	3	3	1	1		YURTIÇI GEÇİCİ GÖREV YOLLUKLARI	13.508,00	6.911,81	47.606,26
830	3	3	2			YURTIÇI SÜREKLİ GÖREV YOLLUKLARI	12.791,69	79.545,48	255.896,63
830	3	3	2	1		YURTIÇI SÜREKLİ GÖREV YOLLUKLARI	12.791,69	79.545,48	255.896,63
830	3	3	5			YOLLUK TAZMİNATLARI	152.799,16	263.809,48	330.875,77
830	3	3	5	2		ARAZİ TAZMİNATLARI	152.799,16	263.809,48	330.875,77
830	3	4				GÖREV GİDERLERİ	9.814.906,39	7.683.888,74	8.718.254,07
830	3	4	2			YASAL GİDERLER	466.135,01	7.582.501,40	8.537.829,74
830	3	4	2	4		MAHKEME HARÇ VE GİDERLERİ	466.135,01	5.172.920,64	8.537.829,74
830	3	4	2	5		ÖDÜL, İKRAMİYE VE BENZERİ ÖDEMELER (KAMU PERSONELİ	0,00	7.050,00	0,00
830	3	4	2	90		DİĞER YASAL GİDERLER	0,00	2.402.530,76	0,00
830	3	4	3			ÖDENECEK VERGİ, RESİM, HARÇLAR VE BENZERİ GİDERLE	119.121,25	101.387,34	180.424,33
830	3	4	3	90		DİĞER VERGİ, RESİM VE HARÇLAR VE BENZERİ GİDERLER	119.121,25	101.387,34	180.424,33
830	3	4	4			KÜLTÜR VARLIKLARI ALIMI VE KORUNMASI GİDERLERİ	9.229.650,13	0,00	0,00
830	3	4	4	2		RESTORASYON VE YENİLEME GİDERLERİ	9.229.650,13	0,00	0,00
830	3	5				HİZMET ALIMLARI	80.948.795,39	149.324.031,81	306.330.804,25
830	3	5	1			MÜŞAVİR FİRMA VE KİŞİLERE ÖDEMELER	72.856.256,38	139.979.415,07	31.613.677,34
830	3	5	1	1		ETÜT-PROJE BİLİRKİŞİ EKSPERTİZ GİDERLERİ	545.175,56	0,00	0,00
830	3	5	1	3		BİLGİSAYAR HİZMETİ ALIMLARI (YAZILIM VE DONANIM H	1.821.646,12	4.356.964,14	1.435.864,99
830	3	5	1	4		MÜTEAHHİTLİK HİZMETLERİ (TEMİZLİK HİZMET İHALELERİ	11.232.802,97	37.423.403,49	190.800,00
830	3	5	1	5		HARİTA YAPIM VE ALIM GİDERLERİ	46.479,00	0,00	0,00
830	3	5	1	6		ENFORMASYON VE RAPORLAMA GİDERLERİ	182.760,00	241.200,00	0,00
830	3	5	1	7		DANIŞMA YÖNETİM VE İŞLETİM GİDERLERİ	0,00	0,00	318.750,00
830	3	5	1	8		TEMİZLİK HİZMETİ ALIM GİDERLERİ	48.328.875,78	76.209.064,10	0,00
830	3	5	1	9		ÖZEL GÜVENLİK HİZMETİ ALIM GİDERLERİ	8.474.824,18	15.293.253,69	27.349.164,65
830	3	5	1	10		İŞ SAĞLIĞI VE GÜVENLİĞİ HİZMETİ ALIM GİDERLERİ	213.827,28	377.870,00	279.845,90

830	3	5	1	11	HİZMET ALIMI SURETIYİLE ÇALIŞTIRILAN PERSONELE YAPILACAK KI	57.430,91	958.905,52	1.997.251,80
830	3	5	1	90	DİĞER MÜŞAVİR FİRMA VE KİŞİLERE ÖDEMELER	1.952.434,58	5.118.754,13	42.000,00
830	3	5	2		HABERLEŞME GİDERLERİ	462.967,19	736.550,26	1.099.893,18
830	3	5	2	1	POSTA VE TELGRAF GİDERLERİ	164.833,00	403.024,80	457.714,00
830	3	5	2	3	BİLGİYE ABONELİK GİDERLERİ (İNTERNET ABONELİK ÜC	298.134,19	333.525,46	642.179,18
830	3	5	3		TAŞIMA GİDERLERİ	7.000,00	17.200,00	0,00
830	3	5	3	4	GEÇİŞ ÜCRETLERİ	7.000,00	17.200,00	0,00
830	3	5	4		TARİFEYE BAĞLI ÖDEMELER	1.144.219,50	1.746.390,18	2.491.991,00
830	3	5	4	1	İLAN GİDERLERİ	532.932,00	872.877,81	583.080,00
830	3	5	4	2	SİGORTA GİDERLERİ	611.287,50	873.512,37	1.908.911,00
830	3	5	5		KİRALAR	1.936.921,40	792.000,00	0,00
830	3	5	5	2	TAŞIT KİRALAMASI GİDERLERİ	917.326,40	792.000,00	0,00
830	3	5	5	3	İŞ MAKİNASI KİRALAMASI GİDERLERİ	1.019.595,00	0,00	0,00
830	3	5	7		YARGILAMA GİDERLERİ	0,00	36.000,00	0,00
830	3	5	7	3	RAPOR VE BİLİRKİŞİ GİDERLERİ	0,00	36.000,00	0,00
830	3	5	9		DİĞER HİZMET ALIMLARI	4.541.430,92	6.016.476,30	271.125.242,73
830	3	5	9	3	KURSLARA KATILMA GİDERLERİ	83.000,00	0,00	0,00
830	3	5	9	11	DİĞER BİNALARIN İŞLETME MALİYETLERİNE KATILIM GİDE	80.576,16	25.581,40	104.092,72
830	3	5	9	90	DİĞER HİZMET ALIMLARI	4.377.854,76	5.990.894,90	271.021.150,01
830	3	6			TEMSİL VE TANITMA GİDERLERİ	4.213.583,82	5.511.186,55	4.296.136,97
830	3	6	1		TEMSİL GİDERLERİ	2.595.735,10	5.053.752,15	3.600.136,97
830	3	6	1	1	TEMSİL, AĞIRLAMA, TÖREN, FUAR, ORGANİZASYON GİDERL	2.595.735,10	5.053.752,15	3.600.136,97
830	3	6	2		TANITMA GİDERLERİ	1.617.848,72	457.434,40	696.000,00
830	3	6	2	1	TANITMA, AĞIRLAMA, TÖREN, FUAR, ORGANİZASYON GİDER	1.617.848,72	457.434,40	696.000,00
830	3	7			MENKUL MAL, GAYRİMADDİ HAK ALIM, BAKIM VE ONARIM Gİ	9.036.793,77	16.344.298,45	40.020.033,23
830	3	7	1		MENKUL MAL ALIM GİDERLERİ	3.850.169,96	8.412.138,64	21.154.591,39
830	3	7	1	1	BÜRO VE İŞYERİ MAL VE MALZEME ALIMLARI	18.861,50	291.641,50	613.806,30
830	3	7	1	2	BÜRO VE İŞYERİ MAKİNE VE TEÇHİZAT ALIMLARI	1.342.158,43	1.944.108,00	582.002,20
830	3	7	1	3	AVADANLIK VE YEDEK PARÇA ALIMLARI (HERHANGİ BİR B	2.488.000,03	6.077.225,14	18.832.908,00
830	3	7	1	4	YANGINDAN KORUNMA MALZEMELERİ ALIMLARI	0,00	0,00	2.975,00
830	3	7	1	90	DİĞER DAYANIKLI MAL VE MALZEME ALIMLARI	1.150,00	99.164,00	1.122.899,89
830	3	7	2		GAYRİ MADDİ HAK ALIMLARI	54.575,00	344.808,00	129.240,00
830	3	7	2	1	BİLGİSAYAR YAZILIM ALIMLARI VE YAPIMLARI	54.575,00	344.808,00	129.240,00
830	3	7	3		BAKIM VE ONARIM GİDERLERİ	5.132.048,81	7.587.351,81	18.736.201,84
830	3	7	3	1	TEFRİŞAT BAKIM VE ONARIM GİDERLERİ	0,00	6.000,00	0,00
830	3	7	3	2	MAKİNE TEÇHİZAT BAKIM VE ONARIM GİDERLERİ	836.162,56	947.732,02	751.324,22
830	3	7	3	3	TAŞIT BAKIM VE ONARIM GİDERLERİ	3.307.154,74	4.096.631,97	17.588.479,64
830	3	7	3	4	İŞ MAKİNASI ONARIM GİDERLERİ	631.679,71	310.884,92	0,00
830	3	7	3	90	DİĞER BAKIM VE ONARIM GİDERLERİ	357.051,80	2.226.102,90	396.397,98
830	3	8			GAYRİMENKUL MAL BAKIM VE ONARIM GİDERLERİ	374.622,80	444.122,40	792.530,00
830	3	8	1		HİZMET BİNASI BAKIM VE ONARIM GİDERLERİ	357.922,80	436.022,40	393.720,00
830	3	8	1	1	BÜRO BAKIM VE ONARIMI GİDERLERİ	357.172,80	434.582,40	393.720,00

830	3	8	1	90		DİĞER HİZMET BİNASI BAKIM VE ONARIM GİDERLERİ	750,00	1.440,00	0,00
830	3	8	3			SOSYAL TESİS BAKIM VE ONARIMI GİDERLERİ	16.700,00	8.100,00	398.810,00
830	3	8	3	1		SOSYAL TESİS BAKIM VE ONARIMI GİDERLERİ	16.700,00	8.100,00	398.810,00
830	4					FAİZ GİDERLERİ	893.887,64	9.528.653,78	8.891.771,58
830	4	2				DİĞER İÇ BORÇ FAİZ GİDERLERİ	893.887,64	9.528.653,78	8.891.771,58
830	4	2	9			DİĞER İÇ BORÇ FAİZ GİDERLERİ	893.887,64	9.528.653,78	8.891.771,58
830	4	2	9	1		YTL CİNSİNDEN DİĞER İÇ BORÇ FAİZ GİDERLERİ	893.887,64	9.528.653,78	8.891.771,58
830	5					CARİ TRANSFERLER	2.542.233,79	6.943.312,46	10.970.227,53
830	5	1				GÖREV ZARARLARI	1.362.387,06	5.342.820,20	7.493.452,18
830	5	1	1			KAMU TEŞEBBÜSLERİNE	500,00	0,00	0,00
830	5	1	1	90		DİĞER TEŞEBBÜSLERE	500,00	0,00	0,00
830	5	1	2			SOSYAL GÜVENLİK KURUMLARINA	1.361.887,06	5.342.820,20	7.493.452,18
830	5	1	2	5		SOSYAL GÜVENLİK KURUMUNA	1.361.887,06	5.342.820,20	7.493.452,18
830	5	3				KAR AMACI GÜTMİYEN KURULUŞLARA YAPILAN TRANSFERLER	993.846,73	1.378.272,48	3.218.013,73
830	5	3	1			KAR AMACI GÜTMİYEN KURULUŞLARA	993.846,73	1.378.272,48	3.218.013,73
830	5	3	1	1		DERNEK, BİRLİK, KURUM, KURULUŞ, SANDIK VB. KURULUŞ	993.846,73	1.378.272,48	3.218.013,73
830	5	4				HANE HALKINA YAPILAN TRANSFERLER	5.000,00	0,00	0,00
830	5	4	8			EKONOMİK/MALİ AMAÇLI TRANSFERLER	5.000,00	0,00	0,00
830	5	4	8	1		EKONOMİK/MALİ AMAÇLI TRANSFERLER	5.000,00	0,00	0,00
830	5	8				GELİRLERDEN AYRILAN PAYLAR	181.000,00	222.219,78	258.761,62
830	5	8	1			GENEL BÜTÇEYE VERİLEN PAYLAR	69.124,24	0,00	0,00
830	5	8	1	1		GENEL BÜTÇEYE VERİLEN PAYLAR	69.124,24	0,00	0,00
830	5	8	5			MAHALLİ İDARELERE VERİLEN PAYLAR	111.875,76	222.219,78	258.761,62
830	5	8	5	2		BÜYÜKŞEHİR BELEDİYELERE AYRILAN PAYLAR	111.875,76	222.219,78	258.761,62
830	6					SERMAYE GİDERLERİ	41.302.222,54	78.001.492,22	9.877.030,81
830	6	1				MAMUL MAL ALIMLARI	547.064,00	1.069.670,00	865.880,80
830	6	1	1			BÜRO VE İŞYERİ MEFRUŞATI ALIMLARI	0,00	367.400,00	0,00
830	6	1	1	1		BÜRO MEFRUŞATI ALIMLARI	0,00	367.400,00	0,00
830	6	1	2			BÜRO VE İŞYERİ MAKİNE TEÇHİZAT ALIMLARI	461.144,00	702.270,00	751.880,80
830	6	1	2	2		BİLGİSAYAR ALIMLARI	328.040,00	702.270,00	751.880,80
830	6	1	2	90		DİĞER MAKİNE TEÇHİZAT ALIMLARI	133.104,00	0,00	0,00
830	6	1	6			YAYIN ALIMLARI	85.920,00	0,00	0,00
830	6	1	6	4		GÖRÜNTÜLÜ YAYIN ALIMLARI	85.920,00	0,00	0,00
830	6	1	7			KÜLTÜR VARLIĞI ALIMLARI VE KORUNMASI GİDERLERİ	0,00	0,00	114.000,00
830	6	1	7	2		TABLO-HEYKEL ALIM VE ONARIMLARI	0,00	0,00	114.000,00
830	6	2				MENKUL SERMAYE ÜRETİM GİDERLERİ	240.000,00	222.000,00	2.075.357,00
830	6	2	1			MÜŞAVİR FİRMA VE KİŞİLERE ÖDEMELER	0,00	0,00	1.667.357,00
830	6	2	1	1		PROJE GİDERLERİ	0,00	0,00	1.667.357,00
830	6	2	7			KİMYEVİ MADDE İLE KAUÇUK VE PLASTİK ÜRÜN ALIMLARI	240.000,00	180.000,00	0,00
830	6	2	7	1		KİMYEVİ MADDE İLE KAUÇUK VE PLASTİK ÜRÜN ALIMLARI	240.000,00	180.000,00	0,00
830	6	2	8			METAL ÜRÜN ALIMLARI	0,00	42.000,00	408.000,00
830	6	2	8	1		METAL ÜRÜN ALIMLARI	0,00	42.000,00	408.000,00

830	6	3				GAYRİ MADDİ HAK ALIMLARI	450.000,00	950.000,00	0,00
830	6	3	1			BİLGİSAYAR YAZILIMI ALIMLARI	450.000,00	950.000,00	0,00
830	6	3	1	1		BİLGİSAYAR YAZILIMI ALIMLARI	450.000,00	950.000,00	0,00
830	6	4				GAYRİMENKUL ALIMLARI VE KAMULAŞTIRMASI	0,00	416.999,92	0,00
830	6	4	1			ARAZİ ALIM VE KAMULAŞTIRMASI GİDERLERİ	0,00	382.500,00	0,00
830	6	4	1	90		DİĞER GAYRİMENKUL ALIM VE KAMULAŞTIRMASI GİDERLERİ	0,00	382.500,00	0,00
830	6	4	2			ARSA ALIM VE KAMULAŞTIRMASI GİDERLERİ	0,00	34.499,92	0,00
830	6	4	2	90		DİĞER	0,00	34.499,92	0,00
830	6	5				GAYRİMENKUL SERMAYE ÜRETİM GİDERLERİ	40.065.158,54	75.342.822,30	6.935.793,01
830	6	5	2			MALZEME GİDERLERİ	8.179.868,29	297.911,90	3.142.215,80
830	6	5	2	1		İNŞAAT MALZEMESİ GİDERLERİ	7.865.697,94	297.911,90	857.291,00
830	6	5	2	2		ELEKTRİK TESİSATI GİDERLERİ	70.037,20	0,00	1.372.872,00
830	6	5	2	3		SIHHİ TESİSAT GİDERLERİ	0,00	0,00	912.052,80
830	6	5	2	90		DİĞER GİDERLER	244.133,15	0,00	0,00
830	6	5	7			MÜTEAHHİTLİK GİDERLERİ	31.885.290,25	75.044.910,40	3.793.577,21
830	6	5	7	1		HİZMET BİNASI	0,00	0,00	762.912,00
830	6	5	7	4		SOSYAL TESİSLER	29.784.845,05	74.243.766,40	3.030.665,21
830	6	5	7	7		YOL YAPIM GİDERLERİ	1.650.445,20	801.144,00	0,00
830	6	5	7	90		DİĞERLERİ	450.000,00	0,00	0,00
830	7					SERMAYE TRANSFERLERİ	1.502.000,00	3.155.149,81	4.643.649,86
830	7	1				YURTİÇİ SERMAYE TRANSFERLERİ (TEŞEKKÜLLERE YAPILAN	1.502.000,00	3.155.149,81	4.643.649,86
830	7	1	9			DİĞER SERMAYE TRANSFERLERİ	1.502.000,00	3.155.149,81	4.643.649,86
830	7	1	9	90		DİĞER	1.502.000,00	3.155.149,81	4.643.649,86
830	8					BORÇ VERME	12.847.148,55	15.468.258,87	10.000.000,00
830	8	1				YURTİÇİ BORÇ VERME	12.847.148,55	15.468.258,87	10.000.000,00
830	8	1	9			DİĞER YURTİÇİ BORÇ VERME	12.847.148,55	15.468.258,87	10.000.000,00
830	8	1	9	90		DİĞER	12.847.148,55	15.468.258,87	10.000.000,00
BÜTÇE GİDERLERİ TOPLAMI							289.650.993,05	498.168.913,36	576.829.142,05

G.Y.M.Y. Örnek-15

*BÜTÇE
GİDERLERİNİN
FONKSİYONEL
SINIFLANDIRMA
TABLOSU*

BÜTÇE GİDERLERİNİN FONKSİYONEL SINIFLANDIRILMASI TABLOSU

01.01.2025 - 31.12.2025

Fonksiyon Kodu				Fonksiyon Adı	(2023) Yılı	(2024) Yılı	Caril Yıl (2025)
I	II	III	IV				
1				GENEL KAMU HİZMETLERİ	62.185.986,28	113.258.831,13	409.220.905,75
1	1			YASAMA VE YÜRÜTME ORGANLARI, FİNANSAL VE MALİ İŞL	12.985.619,46	33.650.266,90	41.766.947,64
1	1	1		YASAMA VE YÜRÜTME ORGANLARI HİZMETLERİ	9.388.309,91	16.057.889,50	16.120.649,72
1	1	1	0	YASAMA VE YÜRÜTME ORGANLARI HİZMETLERİ	8.629.339,91	14.875.789,50	15.238.665,47
1	1	1	64	FESTİVAL VE KONSERLER	758.970,00	1.182.100,00	0,00
1	1	1	66	KİM-HEMŞEHRİ İLETİŞİM 7/24 ÇÖZÜM MERKEZİ (66)	0,00	0,00	881.984,25
1	1	2		FİNANSAL VE MALİ İŞLER VE HİZMETLER	3.597.309,55	17.592.377,40	25.646.297,92
1	1	2	0	FİNANSAL VE MALİ İŞLER VE HİZMETLER	3.417.213,49	17.529.209,40	25.646.297,92
1	1	2	73	AB VE DİĞER HİBE PROJELERİ	0,00	63.168,00	0,00
1	1	2	86	BELEDİYEMİZ FİNANS YAPISINI GÜÇLENDİRİCİ GELİR ARTTIRMA ÇALIŞMALARI	180.096,06	0,00	0,00
1	3			GENEL HİZMETLER	32.817.533,36	54.041.843,09	341.840.080,72
1	3	1		GENEL PERSONEL HİZMETLERİ	2.282.433,78	3.213.463,38	272.725.897,38
1	3	1	0	GENEL PERSONEL HİZMETLERİ	2.281.187,38	3.213.463,38	2.674.797,97
1	3	1	40	PERSONEL DESTEK HİZMETLERİ	0,00	0,00	270.051.099,41
1	3	1	72	HİZMET İÇİ EĞİTİMLER	1.246,40	0,00	0,00
1	3	9		DİĞER GENEL HİZMETLER	30.535.099,58	50.828.379,71	69.114.183,34
1	3	9	0	DİĞER GENEL HİZMETLER	26.279.837,84	43.625.040,82	68.574.183,34
1	3	9	6	HİZMET BİNALARININ VE İLÇEMİZDE BULUNAN EĞİTİM KURUMLARININ TEMİZLİĞİNİN SAĞLANMASI	3.406.981,74	6.052.638,89	0,00
1	3	9	16	E-BELEDİYECİLİK HİZMETLERİNİN GELİŞTİRİLMESİ VE E-DEVLET ENTEGRASYONUNUN SAĞLANMASI	378.000,00	103.500,00	540.000,00
1	3	9	18	ISO 9001 KALİTE YÖNETİM SİSTEMİ PROJESİ -ISO 27001 BİLGİ GÜVENLİĞİ YÖNETİM SİSTEMİ	20.280,00	97.200,00	0,00
1	3	9	19	KENT BİLGİ SİSTEMİ GELİŞTİRME VE GÜNCELLEŞTİRME PROJESİ	450.000,00	950.000,00	0,00
1	6			GENEL NİTELİKLİ TRANSFERLERE İLİŞKİN HİZMETLER	16.382.833,46	25.566.721,14	25.613.877,39
1	6	0		GENEL NİTELİKLİ TRANSFERLERE İLİŞKİN HİZMETLER	16.382.833,46	25.566.721,14	25.613.877,39
1	6	0	0	GENEL NİTELİKLİ TRANSFERLERE İLİŞKİN HİZMETLER	16.111.635,46	25.401.106,14	25.522.087,14
1	6	0	31	AMATÖR SPOR KLÜBÜ DERNEKLERİNE YARDIM ETMEK VE SPOR OKULLARI İLE YAZ SPOR KURSLARI DÜZENLEMEK	225.342,50	100.000,00	0,00
1	6	0	33	MUHTARLAR,ÇİFTÇİ MALLARINI KORUMA KURULU VE STÖ KURULUŞLARINA DESTEK SAĞLAMAK	45.855,50	65.615,00	91.790,25
2				SAVUNMA HİZMETLERİ	0,00	0,00	2.975,00
2	2			SIVIL SAVUNMA HİZMETLERİ	0,00	0,00	2.975,00
2	2	0		SIVIL SAVUNMA HİZMETLERİ	0,00	0,00	2.975,00
2	2	0	0	SIVIL SAVUNMA HİZMETLERİ	0,00	0,00	2.975,00
3				KAMU DÜZENİ VE GÜVENLİK HİZMETLERİ	14.228.704,55	26.765.871,90	36.081.442,50
3	1			GÜVENLİK HİZMETLERİ	8.563.642,53	15.845.799,68	28.621.828,00

3	1	4		KURUMSAL GÜVENLİK HİZMETLERİ	8.563.642,53	15.845.799,68	28.621.828,00
3	1	4	0	KURUMSAL GÜVENLİK HİZMETLERİ	57.430,91	0,00	344.480,00
3	1	4	7	BELEDİYEMİZ HİZMET BİNALARIMIZIN GÜVENLİĞİNİ SAĞLAMA İŞİ	8.506.211,62	15.845.799,68	28.277.348,00
3	9			SINIFLANDIRMAYA GİRMEYEN KAMU DÜZENİ VE GÜVENLİK H	5.665.062,02	10.920.072,22	7.459.614,50
3	9	9		SINIFLANDIRMAYA GİRMEYEN KAMU DÜZENİ VE GÜVENLİK H	5.665.062,02	10.920.072,22	7.459.614,50
3	9	9	0	SINIFLANDIRMAYA GİRMEYEN KAMU DÜZENİ VE GÜVENLİK H	5.665.062,02	10.920.072,22	7.459.614,50
4				EKONOMİK İŞLER VE HİZMETLER	96.642.892,09	159.776.129,82	52.924.844,65
4	1			GENEL EKONOMİK İŞLER VE HİZMETLER	833.717,30	1.292.453,97	1.525.264,63
4	1	1		GENEL EKONOMİK VE TİCARİ İŞLER VE HİZMETLER	833.717,30	1.292.453,97	1.245.418,73
4	1	1	0	GENEL EKONOMİK VE TİCARİ İŞLER VE HİZMETLER	833.717,30	1.292.453,97	1.245.418,73
4	1	2		İŞGÜCÜ İŞLERİ VE HİZMETLERİ	0,00	0,00	279.845,90
4	1	2	0	İŞGÜCÜ İŞLERİ VE HİZMETLERİ	0,00	0,00	279.845,90
4	2			TARIM, ORMANCILIK, BALIKÇILIK VE AVCILIK HİZMETLER	3.340.566,40	5.738.388,79	2.115.931,88
4	2	1		TARIM HİZMETLERİ	3.340.566,40	5.738.388,79	2.115.931,88
4	2	1	0	TARIM HİZMETLERİ	2.743.180,30	5.074.535,79	1.443.931,88
4	2	1	58	SOKAK HAYVANLARI - CAN DOSTUM PROJESİ	597.386,10	663.853,00	672.000,00
4	5			ULAŞTIRMA HİZMETLERİ	92.468.608,39	152.745.287,06	49.283.648,14
4	5	1		KARAYOLU İNŞAAT İŞLERİ VE HİZMETLERİ	92.468.608,39	152.745.287,06	49.283.648,14
4	5	1	0	KARAYOLU İNŞAAT İŞLERİ VE HİZMETLERİ	53.103.798,51	78.501.520,66	45.490.070,93
4	5	1	30	NARLI MAHALLESİ ((YUKARIKÖY) KENTSEL SİT ALANI SOKAK SAĞLIKLAŞTIRMA VE KENTSEL TASARIM PROJESİ)	9.229.650,13	0,00	0,00
4	5	1	41	PİR SULTAN ABDAL PARKI VE MEYDAN DÜZENLEMESİ	29.784.845,05	74.243.766,40	3.030.665,21
4	5	1	96	NARLIDERE YAT LİMANI PROJESİ	350.314,70	0,00	0,00
4	5	1	125	BELEDİYE HİZMET BİNALARININ REVİZE EDİLMESİ	0,00	0,00	762.912,00
5				ÇEVRE KORUMA HİZMETLERİ	63.304.082,74	112.961.949,64	27.345.738,08
5	1			ATIK YÖNETİMİ HİZMETLERİ	63.304.082,74	112.961.949,64	24.674.605,95
5	1	0		ATIK YÖNETİMİ HİZMETLERİ	63.304.082,74	112.961.949,64	24.674.605,95
5	1	0	0	ATIK YÖNETİMİ HİZMETLERİ	26.172.245,01	42.362.126,50	23.888.630,17
5	1	0	32	CADDE ,SOKAK TEMİZLİĞİ VE KATI ATIK TOPLAMA PROJESİ	37.131.837,73	70.598.383,14	785.975,78
5	1	0	53	SIFIR ATIK PROJESİ	0,00	1.440,00	0,00
5	3			KİRLİLİĞİN AZALTILMASI HİZMETLERİ	0,00	0,00	73.369,99
5	3	0		KİRLİLİĞİN AZALTILMASI HİZMETLERİ	0,00	0,00	73.369,99
5	3	0	53	SIFIR ATIK YÖNETİM SİSTEMİ	0,00	0,00	73.369,99
5	8			ÇEVRE KORUMAYA İLİŞKİN ARAŞTIRMA VE GELİŞTİRME HİZ	0,00	0,00	930.405,14
5	8	8		ÇEVRE KORUMAYA İLİŞKİN ARAŞTIRMA VE GELİŞTİRME HİZMETLERİ	0,00	0,00	930.405,14
5	8	8	0	ÇEVRE KORUMAYA İLİŞKİN ARAŞTIRMA VE GELİŞTİRME HİZMETLERİ	0,00	0,00	930.405,14
5	9			SINIFLANDIRMAYA GİRMEYEN ÇEVRE KORUMA HİZMETLERİ	0,00	0,00	1.667.357,00
5	9	9		SINIFLANDIRMAYA GİRMEYEN ÇEVRE KORUMA HİZMETLERİ	0,00	0,00	1.667.357,00
5	9	9	10	5199 SAYILI KANUN GEREĞİ SOKAK HAYVANLARI REHABİLİTASYONUNA İLİŞKİN HİZMETLER	0,00	0,00	1.667.357,00
6				İSKAN VE TOPLUM REFAHI HİZMETLERİ	11.600.012,96	21.597.643,17	18.654.272,07
6	1			İSKAN İŞLERİ VE HİZMETLERİ	2.952.755,68	6.466.149,41	6.274.679,50
6	1	0		İSKAN İŞLERİ VE HİZMETLERİ	2.952.755,68	6.466.149,41	6.274.679,50

6	1	0	0	İSKAN İŞLERİ VE HİZMETLERİ	2.952.755,68	6.466.149,41	6.274.679,50
6	2			TOPLUM REFAHI HİZMETLERİ	8.647.257,28	15.131.493,76	12.379.592,57
6	2	0		TOPLUM REFAHI HİZMETLERİ	8.647.257,28	15.131.493,76	12.379.592,57
6	2	0	0	TOPLUM REFAHI HİZMETLERİ	6.655.606,70	11.022.243,53	12.379.592,57
6	2	0	1	6306 SAYILI KANUN KAPSAMINDA ÇATALKAYA, NARLI, 2.İNÖNÜ VE ATATÜRK MAHALLESİ KENTSEL DÖNÜŞÜM PROJESİ	1.991.650,58	4.029.954,23	0,00
6	2	0	93	PLANLI ALANLARDA DÜZENLİ YAPILAŞMAYI SAĞLAMA FAALİYETLERİ	0,00	79.296,00	0,00
7				SAĞLIK HİZMETLERİ	953.304,62	1.681.542,39	3.467.613,40
7	2			AYAKTA YÜRÜTÜLEN TEDAVİ HİZMETLERİ	953.304,62	1.681.542,39	3.467.613,40
7	2	1		GENEL POLIKLINİKLER	953.304,62	1.681.542,39	3.467.613,40
7	2	1	0	GENEL POLIKLINİKLER	953.304,62	1.681.542,39	3.467.613,40
8				DİNLENME, KÜLTÜR VE DİN HİZMETLERİ	40.736.009,81	62.126.945,31	28.572.921,30
8	1			DİNLENME VE SPOR HİZMETLERİ	37.895.614,65	58.878.499,76	25.918.302,23
8	1	0		DİNLENME VE SPOR HİZMETLERİ	37.895.614,65	58.878.499,76	25.918.302,23
8	1	0	0	DİNLENME VE SPOR HİZMETLERİ	37.895.614,65	58.866.499,76	25.227.702,23
8	1	0	63	PARK VE BAHÇELER PEYZAJ ÇALIŞMALARI VE PARKLARIN ALT-ÜST YAPILARININ REVİZE EDİLMESİ	0,00	12.000,00	690.600,00
8	2			KÜLTÜR HİZMETLERİ	2.840.395,16	3.248.445,55	2.654.619,07
8	2	0		KÜLTÜR HİZMETLERİ	2.840.395,16	3.248.445,55	2.654.619,07
8	2	0	0	KÜLTÜR HİZMETLERİ	988.897,32	1.563.109,44	2.594.709,66
8	2	0	14	HOBİ, SANAT VE SPOR KURSLARI DÜZENLEMEK	1.851.497,84	1.667.936,11	59.909,41
8	2	0	26	ENGELLİ EĞİTİM VE REHABİLİTASYON ÇALIŞMALARI (ENGELSİZ NARLIDERE PROJESİ)	0,00	12.600,00	0,00
8	2	0	45	NAR ÇİÇEKLERİ ANAOKULU PROJESİ	0,00	4.800,00	0,00
10				SOSYAL GÜVENLİK VE SOSYAL YARDIM HİZMETLERİ	0,00	0,00	558.429,30
10	4			AİLE VE ÇOCUK YARDIMI HİZMETLERİ	0,00	0,00	558.429,30
10	4	0		AİLE VE ÇOCUK YARDIMI HİZMETLERİ	0,00	0,00	558.429,30
10	4	0	0	AİLE VE ÇOCUK YARDIMI HİZMETLERİ	0,00	0,00	558.429,30
GİDERLER TOPLAMI					289.650.993,05	498.168.913,36	576.829.142,05

*BÜTÇE
GİDERLERİNİN
FİNANSAL
SINIFLANDIRMASI
TABLOSU*



T.C.
NARLIDERE BELEDİYE BAŞKANLIĞI
2025

BÜTÇE GİDERLERİNİN FİNANSAL SINIFLANDIRILMASI TABLOSU

01.01.2025 - 31.12.2025

Finans Kodu	FİNANSAL AYRIM	(2023) Yılı	(2024) Yılı	Caril Yıl (2025)
8	BAĞIŞ VE YARDIMLAR	19.435.225,64	63.498.896,51	0,00
5	MAHALLİ İDARELER	270.215.767,41	434.670.016,85	576.829.142,05
	TOPLAM	289.650.993,05	498.168.913,36	576.829.142,05

G.Y.M.Y. Örnek-14

*GENEL
MİZAN
CETVELİ*

T.C.
NARLIDERE BELEDİYE BAŞKANLIĞI
GEÇİCİ MİZAN

Tarih Aralığı :		01.01.2025 - 31.12.2025					YILI:	2025		
0.0 Hepsi Hepsi (0)							AYI:	12		
Hesap Kodu	Yardımcı Hesap Kodu					Hesap Adı	Borç Tutarı	Alacak Tutarı	Borç Kalanı	Alacak Kalanı
100						KASA HESABI	18.230.214,36	18.230.214,36	0,00	0,00
102						BANKA HESABI	605.905.405,52	601.538.248,20	4.367.157,32	0,00
103						VERİLEN ÇEKLER VE GÖNDERME EMİRLERİ HESABI (-)	600.845.808,19	600.845.808,19	0,00	0,00
108						DİĞER HAZIR DEĞERLER HESABI	18.993.918,36	18.967.474,36	26.444,00	0,00
109						BANKA KREDİ KARTLARINDAN ALACAKLAR HESABI	104.956.176,70	96.491.980,08	8.464.196,62	0,00
112						KAMU KESİMİ TAHVİL SENET VE BONOLARI HESABI	31.155.541,39	31.155.541,39	0,00	0,00
120						GELİRLERDEN ALACAKLAR HESABI	249.269.688,29	249.269.688,29	0,00	0,00
121						GELİRLERDEN TAKİPLİ ALACAKLAR HESABI	83.001.718,61	26.103.661,11	56.898.057,50	0,00
122						GELİRLERDEN TECİLLİ VE TEHİRLİ ALACAKLAR HESABI	706.823,41	624.773,77	82.049,64	0,00
126						VERİLEN DEPOZİTO VE TEMİNATLAR HESABI	38.166,83	0,00	38.166,83	0,00
127						DİĞER FAALİYET ALACAKLARI HESABI	35.327.697,15	31.852.846,56	3.474.850,59	0,00
139						DİĞER KURUM ALACAKLARI HESABI	3.045.753,28	3.045.753,28	0,00	0,00
140						KİŞİLERDEN ALACAKLAR HESABI	785.455,24	785.455,24	0,00	0,00
150						İLK MADDE VE MALZEME HESABI	50.284.199,82	30.035.702,59	20.248.497,23	0,00
160						İŞ AVANS VE KREDİLERİ HESABI	2.781.882,60	2.781.882,60	0,00	0,00
162						BÜTÇE DIŞI AVANS VE KREDİLER HESABI	4.869.646,87	1.975.775,29	2.893.871,58	0,00
190						DEVREDEN KATMA DEĞER VERGİSİ HESABI	13.396.967,94	0,00	13.396.967,94	0,00
220						GELİRLERDEN ALACAKLAR HESABI	260.754,79	0,00	260.754,79	0,00
222						GELİRLERDEN TECİLLİ VE TEHİRLİ ALACAKLAR HESABI	7.078.883,07	329.091,57	6.749.791,50	0,00
240						MALİ KURULUŞLARA YATIRILAN SERMAYELER HESABI	104.252.506,90	0,00	104.252.506,90	0,00
241						MAL VE HİZMET ÜRETEN KURULUŞLARA YATIRILAN SERMAYELER HESABI	419.654.529,04	0,00	419.654.529,04	0,00
247						SERMAYE TAAHHÜTLERİ HESABI (-)	10.000.000,00	15.000.000,00	0,00	5.000.000,00
250						ARAZİ VE ARSALAR HESABI	531.628.522,99	24.033.076,57	507.595.446,42	0,00
251						YERALTI VE YERÜSTÜ DÜZENLERİ HESABI	1.736.786.465,34	0,00	1.736.786.465,34	0,00
252						BİNALAR HESABI	186.544.060,50	0,00	186.544.060,50	0,00
253						TESİS MAKİNE VE CİHAZLAR HESABI	6.669.174,04	20.083,44	6.649.090,60	0,00
254						TAŞITLAR HESABI	54.274.058,58	0,02	54.274.058,56	0,00
255						DEMİRBAŞLAR HESABI	17.338.342,75	185.917,51	17.152.425,24	0,00
257						BİRİKMİŞ AMORTİSMANLAR HESABI (-)	202.000,01	89.188.131,65	0,00	88.986.131,64
258						YAPILMAKTA OLAN YATIRIMLAR HESABI	3.030.665,21	3.030.665,21	0,00	0,00
260						HAKLAR HESABI	4.415.780,41	0,00	4.415.780,41	0,00
268						BİRİKMİŞ AMORTİSMANLAR HESABI (-)	0,00	4.415.780,41	0,00	4.415.780,41
294						ELDEN ÇIKARILACAK STOKLAR VE MADDİ DURAN VARLIKLAR HESABI	1.626.410,53	0,00	1.626.410,53	0,00
299						BİRİKMİŞ AMORTİSMANLAR HESABI (-)	0,00	1.178.116,71	0,00	1.178.116,71
300						BANKA KREDİLERİ HESABI	14.322.358,93	24.052.949,26	0,00	9.730.590,33
320						BÜTÇE EMANETLERİ HESABI	503.596.035,30	725.814.584,53	0,00	222.218.549,23
330						ALINAN DEPOZİTO VE TEMİNATLAR HESABI	925.669,37	5.782.897,90	0,00	4.857.228,53

333								EMANETLER HESABI	4.821.394,75	9.147.020,08	0,00	4.325.625,33
360								ÖDENECEK VERGİ VE FONLAR HESABI	17.778.221,51	17.778.221,51	0,00	0,00
361								ÖDENECEK SOSYAL GÜVENLİK KESİNTİLERİ HESABI	26.253.654,77	26.253.654,77	0,00	0,00
362								FONLAR VEYA DİĞER KAMU İDARELERİ ADINA YAPILAN TAHSİLAT HESABI	19.118.859,34	49.009.348,71	0,00	29.890.489,37
363								KAMU İDARELERİ PAYLARI HESABI	458.542,21	2.383.859,96	0,00	1.925.317,75
368								VADESTİ GEÇMİŞ ERTELENMİŞ VEYA TAKSİTLENDİRİLMİŞ VERGİ VE DİĞER YÜKÜMLÜLÜKLER HESABI	45.401.800,38	75.377.304,06	0,00	29.975.503,68
372								KIDEM TAZMİNATI KARŞILIĞI HESABI	0,00	3.818.072,23	0,00	3.818.072,23
381								GİDER TAHAKKUKLARI HESABI	8.909.623,65	11.043.192,16	0,00	2.133.568,51
391								Hesaplanan Kdv	990.992,38	990.992,38	0,00	0,00
400								BANKA KREDİLERİ HESABI	9.730.590,33	9.730.590,33	0,00	0,00
438								KAMUYA OLAN ERTELENMİŞ VEYA TAKSİTLENDİRİLMİŞ BORÇLAR HESABI	20.177.267,96	21.087.987,34	0,00	910.719,38
472								KIDEM TAZMİNATI KARŞILIĞI HESABI	0,00	6.101.148,43	0,00	6.101.148,43
481								GİDER TAHAKKUKLARI HESABI	2.133.568,51	2.133.568,51	0,00	0,00
500								NET DEĞER HESABI	61.187.919,89	1.126.554.219,84	0,00	1.065.366.299,95
570								GEÇMİŞ YILLAR OLUMLU FAALİYET SONUÇLARI HESABI	0,00	1.256.888.175,03	0,00	1.256.888.175,03
580								GEÇMİŞ YILLAR OLUMSUZ FAALİYET SONUÇLARI HESABI (-)	58.406.147,45	0,00	58.406.147,45	0,00
590								DÖNEM OLUMLU FAALİYET SONUCU HESABI	220.519.798,50	220.519.798,50	0,00	0,00
600								GELİRLER HESABI	20.247.723,96	512.237.022,23	0,00	491.989.298,27
630								Giderler Hesabi	539.964.124,15	244.142,86	539.719.981,29	0,00
690								FAALİYET SONUÇLARI HESABI	0,00	524.267.093,04	0,00	524.267.093,04
698								ENFLASYON DÜZELTMESİ HESABI	555.269.139,28	555.269.139,28	0,00	0,00
800								BÜTÇE GELİRLERİ HESABI	0,00	495.719.145,74	0,00	495.719.145,74
805								GELİR YANSITMA HESABI	495.719.145,74	334.897,69	495.384.248,05	0,00
810								BÜTÇE GELİRLERİNDEN RET VE İADELER HESABI	334.897,69	0,00	334.897,69	0,00
830								BÜTÇE GİDERLERİ HESABI	576.835.624,30	6.482,25	576.829.142,05	0,00
835								GİDER YANSITMA HESAPLARI	6.482,25	576.835.624,30	0,00	576.829.142,05
900								GÖNDERİLECEK BÜTÇE ÖDENEKLERİ HESABI	1.189.319.082,25	857.921.224,30	331.397.857,95	0,00
901								BÜTÇE ÖDENEKLERİ HESABI	281.085.600,00	1.189.312.600,00	0,00	908.227.000,00
905								ÖDENEKLİ GİDERLER HESABI	576.835.624,30	6.482,25	576.829.142,05	0,00
910								ALINAN TEMİNAT MEKTUPLARI HESABI	88.727.970,79	18.251.200,00	70.476.770,79	0,00
911								ALINAN TEMİNAT MEKTUPLARI EMANETLERİ HESABI	18.251.200,00	88.727.970,79	0,00	70.476.770,79
920								GİDER TAAHHÜTLERİ HESABI	33.455.619,34	30.855.619,34	2.600.000,00	0,00
921								GİDER TAAHHÜTLERİ KARŞILIĞI HESABI	30.855.619,34	33.455.619,34	0,00	2.600.000,00
990								KİRAYA VERİLEN İRTİFAK HAKKI TESİS EDİLEN MADDİ DURAN VARLIKLARIN KAYITLI DEĞERİ	404.902.231,99	0,00	404.902.231,99	0,00
993								MADDİ DURAN VARLIKLARIN KİRA VE İRTİFAK HAKKI GELİRLERİ	14.697.784,55	0,00	14.697.784,55	0,00
999								DİĞER NAZIM HESAPLAR KARŞILIĞI HESABI	0,00	419.600.016,54	0,00	419.600.016,54
GENEL TOPLAM									10.748.597.533,88	10.748.597.533,88	6.227.429.782,94	6.227.429.782,94

Düzenleyen

Adı Soyadı :

Tarih : 31.12.2025

İmza

Muhasebe Yetkilisi

Adı Soyadı :

Tarih : 31.12.2025

İmza

G.Y.M.Y. Örnek-3



T.C.
NARLIDERE BELEDİYE BAŞKANLIĞI
KESİN MİZAN

Tarih Aralığı :	01.01.2025 - 31.12.2025	YILI:	2025
0.0 Hepsi Hepsi (0)		AYI:	12

Hesap Kodu	Yardımcı Hesap Kodu	Hesap Adı	Borç Tutarı	Alacak Tutarı	Borç Kalanı	Alacak Kalanı
100		KASA HESABI	18.230.214,36	18.230.214,36	0,00	0,00
102		BANKA HESABI	605.905.405,52	601.538.248,20	4.367.157,32	0,00
103		VERİLEN ÇEKLER VE GÖNDERME EMİRLERİ HESABI (-)	600.845.808,19	600.845.808,19	0,00	0,00
108		DİĞER HAZİR DEĞERLER HESABI	18.993.918,36	18.967.474,36	26.444,00	0,00
109		BANKA KREDİ KARTLARINDAN ALACAKLAR HESABI	104.956.176,70	96.491.980,08	8.464.196,62	0,00
112		KAMU KESİMİ TAHVİL SENET VE BONOLARI HESABI	31.155.541,39	31.155.541,39	0,00	0,00
120		GELİRLERDEN ALACAKLAR HESABI	249.269.688,29	249.269.688,29	0,00	0,00
121		GELİRLERDEN TAKİPLİ ALACAKLAR HESABI	83.001.718,61	26.103.661,11	56.898.057,50	0,00
122		GELİRLERDEN TECİLLİ VE TEHİRLİ ALACAKLAR HESABI	706.823,41	624.773,77	82.049,64	0,00
126		VERİLEN DEPOZİTO VE TEMİNATLAR HESABI	38.166,83	0,00	38.166,83	0,00
127		DİĞER FAALİYET ALACAKLARI HESABI	35.327.697,15	31.852.846,56	3.474.850,59	0,00
139		DİĞER KURUM ALACAKLARI HESABI	3.045.753,28	3.045.753,28	0,00	0,00
140		KİŞİLERDEN ALACAKLAR HESABI	785.455,24	785.455,24	0,00	0,00
150		İLK MADDE VE MALZEME HESABI	50.284.199,82	30.035.702,59	20.248.497,23	0,00
160		İŞ AVANS VE KREDİLERİ HESABI	2.781.882,60	2.781.882,60	0,00	0,00
162		BÜTÇE DIŞI AVANS VE KREDİLER HESABI	4.869.646,87	1.975.775,29	2.893.871,58	0,00
190		DEVREDEN KATMA DEĞER VERGİSİ HESABI	13.396.967,94	0,00	13.396.967,94	0,00
220		GELİRLERDEN ALACAKLAR HESABI	260.754,79	0,00	260.754,79	0,00
222		GELİRLERDEN TECİLLİ VE TEHİRLİ ALACAKLAR HESABI	7.078.883,07	329.091,57	6.749.791,50	0,00
240		MALİ KURULUŞLARA YATIRILAN SERMAYELER HESABI	104.252.506,90	0,00	104.252.506,90	0,00
241		MAL VE HİZMET ÜRETEN KURULUŞLARA YATIRILAN SERMAYELER HESABI	419.654.529,04	0,00	419.654.529,04	0,00
247		SERMAYE TAAHHÜTLERİ HESABI (-)	10.000.000,00	15.000.000,00	0,00	5.000.000,00
250		ARAZİ VE ARSALAR HESABI	531.628.522,99	24.033.076,57	507.595.446,42	0,00
251		YERALTI VE YERÜSTÜ DÜZENLERİ HESABI	1.736.786.465,34	0,00	1.736.786.465,34	0,00
252		BİNALAR HESABI	186.544.060,50	0,00	186.544.060,50	0,00
253		TESİS MAKİNE VE CİHAZLAR HESABI	6.669.174,04	20.083,44	6.649.090,60	0,00
254		TAŞITLAR HESABI	54.274.058,58	0,02	54.274.058,56	0,00
255		DEMİRBAŞLAR HESABI	17.338.342,75	185.917,51	17.152.425,24	0,00
257		BİRİKMİŞ AMORTİSMANLAR HESABI (-)	202.000,01	94.509.619,23	0,00	94.307.619,22
258		YAPILMAKTA OLAN YATIRIMLAR HESABI	3.030.665,21	3.030.665,21	0,00	0,00
260		HAKLAR HESABI	4.415.780,41	0,00	4.415.780,41	0,00
268		BİRİKMİŞ AMORTİSMANLAR HESABI (-)	0,00	4.415.780,41	0,00	4.415.780,41
294		ELDEN ÇIKARILACAK STOKLAR VE MADDİ DURAN VARLIKLAR HESABI	1.626.410,53	0,00	1.626.410,53	0,00
299		BİRİKMİŞ AMORTİSMANLAR HESABI (-)	0,00	1.178.116,71	0,00	1.178.116,71
300		BANKA KREDİLERİ HESABI	14.322.358,93	24.052.949,26	0,00	9.730.590,33
320		BÜTÇE EMANETLERİ HESABI	503.596.035,30	725.814.584,53	0,00	222.218.549,23
330		ALINAN DEPOZİTO VE TEMİNATLAR HESABI	925.669,37	5.782.897,90	0,00	4.857.228,53

333							EMANETLER HESABI	4.821.394,75	9.147.020,08	0,00	4.325.625,33
360							ÖDENECEK VERGİ VE FONLAR HESABI	17.778.221,51	17.778.221,51	0,00	0,00
361							ÖDENECEK SOSYAL GÜVENLİK KESİNTİLERİ HESABI	26.253.654,77	26.253.654,77	0,00	0,00
362							FONLAR VEYA DİĞER KAMU İDARELERİ ADINA YAPILAN TAHSİLAT HESABI	19.118.859,34	49.009.348,71	0,00	29.890.489,37
363							KAMU İDARELERİ PAYLARI HESABI	458.542,21	2.383.859,96	0,00	1.925.317,75
368							VADESİ GEÇMİŞ ERTELENMİŞ VEYA TAKSİTLENDİRİLMİŞ VERGİ VE DİĞER YÜKÜMLÜLÜKLER HESABI	45.401.800,38	75.377.304,06	0,00	29.975.503,68
372							KIDEM TAZMİNATI KARŞILIĞI HESABI	0,00	3.818.072,23	0,00	3.818.072,23
381							GİDER TAHAKKUKLARI HESABI	8.909.623,65	11.043.192,16	0,00	2.133.568,51
391							Hesaplanan Kdv	990.992,38	990.992,38	0,00	0,00
400							BANKA KREDİLERİ HESABI	9.730.590,33	9.730.590,33	0,00	0,00
438							KAMUYA OLAN ERTELENMİŞ VEYA TAKSİTLENDİRİLMİŞ BORÇLAR HESABI	20.177.267,96	21.087.987,34	0,00	910.719,38
472							KIDEM TAZMİNATI KARŞILIĞI HESABI	0,00	6.101.148,43	0,00	6.101.148,43
481							GİDER TAHAKKUKLARI HESABI	2.133.568,51	2.133.568,51	0,00	0,00
500							NET DEĞER HESABI	61.330.225,56	1.126.554.219,84	0,00	1.065.223.994,28
570							GEÇMİŞ YILLAR OLUMLU FAALİYET SONUÇLARI HESABI	221.753.411,40	1.478.641.586,43	0,00	1.256.888.175,03
580							GEÇMİŞ YILLAR OLUMSUZ FAALİYET SONUÇLARI HESABI (-)	90.551.806,67	32.287.964,89	58.263.841,78	0,00
590							DÖNEM OLUMLU FAALİYET SONUCU HESABI	220.519.798,50	691.734.720,94	0,00	471.214.922,44
600							GELİRLER HESABI	512.237.022,23	512.237.022,23	0,00	0,00
630							Giderler Hesabi	545.285.611,73	545.285.611,73	0,00	0,00
690							FAALİYET SONUÇLARI HESABI	1.016.256.391,31	1.016.256.391,31	0,00	0,00
698							ENFLASYON DÜZELTMESİ HESABI	555.269.139,28	555.269.139,28	0,00	0,00
800							BÜTÇE GELİRLERİ HESABI	495.719.145,74	495.719.145,74	0,00	0,00
805							GELİR YANSITMA HESABI	495.719.145,74	495.719.145,74	0,00	0,00
810							BÜTÇE GELİRLERİNDEN RET VE İADELER HESABI	334.897,69	334.897,69	0,00	0,00
830							BÜTÇE GİDERLERİ HESABI	576.835.624,30	576.835.624,30	0,00	0,00
835							GİDER YANSITMA HESAPLARI	576.835.624,30	576.835.624,30	0,00	0,00
895							BÜTÇE UYGULAMA SONUÇLARI HESABI	1.072.548.287,79	1.072.548.287,79	0,00	0,00
900							GÖNDERİLECEK BÜTÇE ÖDENEKLERİ HESABI	1.189.319.082,25	1.189.319.082,25	0,00	0,00
901							BÜTÇE ÖDENEKLERİ HESABI	1.797.483.057,95	1.797.483.057,95	0,00	0,00
905							ÖDENEKLİ GİDERLER HESABI	576.835.624,30	576.835.624,30	0,00	0,00
910							ALINAN TEMİNAT MEKTUPLARI HESABI	88.727.970,79	18.251.200,00	70.476.770,79	0,00
911							ALINAN TEMİNAT MEKTUPLARI EMANETLERİ HESABI	18.251.200,00	88.727.970,79	0,00	70.476.770,79
920							GİDER TAAHHÜTLERİ HESABI	33.455.619,34	30.855.619,34	2.600.000,00	0,00
921							GİDER TAAHHÜTLERİ KARŞILIĞI HESABI	30.855.619,34	33.455.619,34	0,00	2.600.000,00
990							KİRAYA VERİLEN İRTİFAK HAKKI TESİS EDİLEN MADDİ DURAN VARLIKLARIN KAYITLI DEĞERİ	404.902.231,99	0,00	404.902.231,99	0,00
993							MADDİ DURAN VARLIKLARIN KİRA VE İRTİFAK HAKKI GELİRLERİ	14.697.784,55	0,00	14.697.784,55	0,00
999							DİĞER NAZIM HESAPLAR KARŞILIĞI HESABI	0,00	419.600.016,54	0,00	419.600.016,54
							GENEL TOPLAM	16.177.700.120,86	16.177.700.120,86	3.706.792.208,19	3.706.792.208,19

Düzenleyen

Adı Soyadı :

Tarih : 31.12.2025

İmza

Muhasebe Yetkilisi

Adı Soyadı :

Tarih : 31.12.2025

İmza

G.Y.M.Y. Örnek-3

T.C.
NARLIDERE BELEDİYE BAŞKANLIĞI
KAPANIŞ MİZANI

Tarih Aralığı :		01.01.2025 - 31.12.2025					YILI:	2025		
0.0 Hepsisi Hepsisi (0)							AYI:	12		
Hesap Kodu	Yardımcı Hesap Kodu					Hesap Adı	Borç Tutarı	Alacak Tutarı	Borç Kalanı	Alacak Kalanı
100						KASA HESABI	18.230.214,36	18.230.214,36	0,00	0,00
102						BANKA HESABI	605.905.405,52	605.905.405,52	0,00	0,00
103						VERİLEN ÇEKLER VE GÖNDERME EMİRLERİ HESABI (-)	600.845.808,19	600.845.808,19	0,00	0,00
108						DİĞER HAZIR DEĞERLER HESABI	18.993.918,36	18.993.918,36	0,00	0,00
109						BANKA KREDİ KARTLARINDAN ALACAKLAR HESABI	104.956.176,70	104.956.176,70	0,00	0,00
112						KAMU KESİMİ TAHVİL SENET VE BONOLARI HESABI	31.155.541,39	31.155.541,39	0,00	0,00
120						GELİRLERDEN ALACAKLAR HESABI	249.269.688,29	249.269.688,29	0,00	0,00
121						GELİRLERDEN TAKİPLİ ALACAKLAR HESABI	83.001.718,61	83.001.718,61	0,00	0,00
122						GELİRLERDEN TECİLLİ VE TEHİRLİ ALACAKLAR HESABI	706.823,41	706.823,41	0,00	0,00
126						VERİLEN DEPOZİTO VE TEMİNATLAR HESABI	38.166,83	38.166,83	0,00	0,00
127						DİĞER FAALİYET ALACAKLARI HESABI	35.327.697,15	35.327.697,15	0,00	0,00
139						DİĞER KURUM ALACAKLARI HESABI	3.045.753,28	3.045.753,28	0,00	0,00
140						KİŞİLERDEN ALACAKLAR HESABI	785.455,24	785.455,24	0,00	0,00
150						İLK MADDE VE MALZEME HESABI	50.284.199,82	50.284.199,82	0,00	0,00
160						İŞ AVANS VE KREDİLERİ HESABI	2.781.882,60	2.781.882,60	0,00	0,00
162						BÜTÇE DIŞI AVANS VE KREDİLER HESABI	4.869.646,87	4.869.646,87	0,00	0,00
190						DEVREDEN KATMA DEĞER VERGİSİ HESABI	13.396.967,94	13.396.967,94	0,00	0,00
220						GELİRLERDEN ALACAKLAR HESABI	260.754,79	260.754,79	0,00	0,00
222						GELİRLERDEN TECİLLİ VE TEHİRLİ ALACAKLAR HESABI	7.078.883,07	7.078.883,07	0,00	0,00
240						MALİ KURULUŞLARA YATIRILAN SERMAYELER HESABI	104.252.506,90	104.252.506,90	0,00	0,00
241						MAL VE HİZMET ÜRETEN KURULUŞLARA YATIRILAN SERMAYELER HESABI	419.654.529,04	419.654.529,04	0,00	0,00
247						SERMAYE TAAHHÜTLERİ HESABI (-)	15.000.000,00	15.000.000,00	0,00	0,00
250						ARAZİ VE ARSALAR HESABI	531.628.522,99	531.628.522,99	0,00	0,00
251						YERALTI VE YERÜSTÜ DÜZENLERİ HESABI	1.736.786.465,34	1.736.786.465,34	0,00	0,00
252						BİNALAR HESABI	186.544.060,50	186.544.060,50	0,00	0,00
253						TESİS MAKİNE VE CİHAZLAR HESABI	6.669.174,04	6.669.174,04	0,00	0,00
254						TAŞITLAR HESABI	54.274.058,58	54.274.058,58	0,00	0,00
255						DEMİRBAŞLAR HESABI	17.338.342,75	17.338.342,75	0,00	0,00
257						BİRİKMİŞ AMORTİSMANLAR HESABI (-)	94.509.619,23	94.509.619,23	0,00	0,00
258						YAPILMAKTA OLAN YATIRIMLAR HESABI	3.030.665,21	3.030.665,21	0,00	0,00
260						HAKLAR HESABI	4.415.780,41	4.415.780,41	0,00	0,00
268						BİRİKMİŞ AMORTİSMANLAR HESABI (-)	4.415.780,41	4.415.780,41	0,00	0,00
294						ELDEN ÇIKARILACAK STOKLAR VE MADDİ DURAN VARLIKLAR HESABI	1.626.410,53	1.626.410,53	0,00	0,00
299						BİRİKMİŞ AMORTİSMANLAR HESABI (-)	1.178.116,71	1.178.116,71	0,00	0,00
300						BANKA KREDİLERİ HESABI	24.052.949,26	24.052.949,26	0,00	0,00
320						BÜTÇE EMANETLERİ HESABI	725.814.584,53	725.814.584,53	0,00	0,00
330						ALINAN DEPOZİTO VE TEMİNATLAR HESABI	5.782.897,90	5.782.897,90	0,00	0,00

333								EMANETLER HESABI	9.147.020,08	9.147.020,08	0,00	0,00
360								ÖDENECEK VERGİ VE FONLAR HESABI	17.778.221,51	17.778.221,51	0,00	0,00
361								ÖDENECEK SOSYAL GÜVENLİK KESİNTİLERİ HESABI	26.253.654,77	26.253.654,77	0,00	0,00
362								FONLAR VEYA DİĞER KAMU İDARELERİ ADINA YAPILAN TAHSİLAT HESABI	49.009.348,71	49.009.348,71	0,00	0,00
363								KAMU İDARELERİ PAYLARI HESABI	2.383.859,96	2.383.859,96	0,00	0,00
368								VADEST GEÇMİŞ ERTELENMİŞ VEYA TAKSİTLENDİRİLMİŞ VERGİ VE DİĞER YÜKÜMLÜLÜKLER HESABI	75.377.304,06	75.377.304,06	0,00	0,00
372								KIDEM TAZMİNATI KARŞILIGI HESABI	3.818.072,23	3.818.072,23	0,00	0,00
381								GİDER TAHAKKUKLARI HESABI	11.043.192,16	11.043.192,16	0,00	0,00
391								Hesaplanan Kdv	990.992,38	990.992,38	0,00	0,00
400								BANKA KREDİLERİ HESABI	9.730.590,33	9.730.590,33	0,00	0,00
438								KAMUYA OLAN ERTELENMİŞ VEYA TAKSİTLENDİRİLMİŞ BORÇLAR HESABI	21.087.987,34	21.087.987,34	0,00	0,00
472								KIDEM TAZMİNATI KARŞILIGI HESABI	6.101.148,43	6.101.148,43	0,00	0,00
481								GİDER TAHAKKUKLARI HESABI	2.133.568,51	2.133.568,51	0,00	0,00
500								NET DEĞER HESABI	1.187.884.445,40	1.187.884.445,40	0,00	0,00
570								GEÇMİŞ YILLAR OLUMLU FAALİYET SONUÇLARI HESABI	1.478.641.586,43	1.478.641.586,43	0,00	0,00
580								GEÇMİŞ YILLAR OLUMSUZ FAALİYET SONUÇLARI HESABI (-)	90.551.806,67	90.551.806,67	0,00	0,00
590								DÖNEM OLUMLU FAALİYET SONUCU HESABI	691.734.720,94	691.734.720,94	0,00	0,00
600								GELİRLER HESABI	512.237.022,23	512.237.022,23	0,00	0,00
630								Giderler Hesabi	545.285.611,73	545.285.611,73	0,00	0,00
690								FAALİYET SONUÇLARI HESABI	1.016.256.391,31	1.016.256.391,31	0,00	0,00
698								ENFLASYON DÜZELTMESİ HESABI	555.269.139,28	555.269.139,28	0,00	0,00
800								BÜTÇE GELİRLERİ HESABI	495.719.145,74	495.719.145,74	0,00	0,00
805								GELİR YANSITMA HESABI	495.719.145,74	495.719.145,74	0,00	0,00
810								BÜTÇE GELİRLERİNDEN RET VE İADELER HESABI	334.897,69	334.897,69	0,00	0,00
830								BÜTÇE GİDERLERİ HESABI	576.835.624,30	576.835.624,30	0,00	0,00
835								GİDER YANSITMA HESAPLARI	576.835.624,30	576.835.624,30	0,00	0,00
895								BÜTÇE UYGULAMA SONUÇLARI HESABI	1.072.548.287,79	1.072.548.287,79	0,00	0,00
900								GÖNDERİLECEK BÜTÇE ÖDENEKLERİ HESABI	1.189.319.082,25	1.189.319.082,25	0,00	0,00
901								BÜTÇE ÖDENEKLERİ HESABI	1.797.483.057,95	1.797.483.057,95	0,00	0,00
905								ÖDENEKLİ GİDERLER HESABI	576.835.624,30	576.835.624,30	0,00	0,00
910								ALINAN TEMİNAT MEKTUPLARI HESABI	88.727.970,79	88.727.970,79	0,00	0,00
911								ALINAN TEMİNAT MEKTUPLARI EMANETLERİ HESABI	88.727.970,79	88.727.970,79	0,00	0,00
920								GİDER TAAHHÜTLERİ HESABI	33.455.619,34	33.455.619,34	0,00	0,00
921								GİDER TAAHHÜTLERİ KARŞILIGI HESABI	33.455.619,34	33.455.619,34	0,00	0,00
990								KİRAYA VERİLEN İRTİFAK HAKKI TESİS EDİLEN MADDİ DURAN VARLIKLARIN KAYITLI DEĞERİ	404.902.231,99	404.902.231,99	0,00	0,00
993								MADDİ DURAN VARLIKLARIN KİRA VE İRTİFAK HAKKI GELİRLERİ	14.697.784,55	14.697.784,55	0,00	0,00
999								DİĞER NAZIM HESAPLAR KARŞILIGI HESABI	419.600.016,54	419.600.016,54	0,00	0,00
								GENEL TOPLAM	19.945.822.554,61	19.945.822.554,61	0	0

Düzenleyen

Adı Soyadı :

Tarih : 31.12.2025

İmza

Muhasebe Yetkilisi

Adı Soyadı :

Tarih : 31.12.2025

İmza

G.Y.M.Y. Örnek-3

BILANÇO

T.C.
NARLIDERE BELEDİYE BAŞKANLIĞI
2025 MALİ YILI KAPANIŞ BİLANÇOSU

AKTİF		2023 YILI	2024 YILI	2025 YILI	PASİF		2023 YILI	2024 YILI	2025 YILI
1	DÖNEN VARLIKLAR	110,367,401.64	81,274,703.18	109,890,259.25	3	KISA VADELİ YABANCI KAYNAKLAR	148,875,297.28	202,074,984.44	308,874,944.96
10	HAZIR DEĞERLER	6,149,649.98	8,518,485.19	12,857,797.94	30	KISA VADELİ İÇ MALİ BORÇLAR	4,932,839.26	14,322,358.93	9,730,590.33
1	Kayıt Bulunamadi	0.00	0.00	0.00	300	BANKA KREDİLERİ HESABI	4,932,839.26	14,322,358.93	9,730,590.33
100	KASA HESABI	0.00	0.00	0.00	303	KAMU İDARELERİNE MALİ BORÇLAR HESABI	0.00	0.00	0.00
101	ALINAN ÇEKLER HESABI	0.00	0.00	0.00	304	CARİ YILDA ÖDENECEK TAHVİLLER HESABI	0.00	0.00	0.00
102	BANKA HESABI	2,858,352.56	1,587,707.08	4,367,157.32	307	FİNANSAL KİRALAMA İŞLEMLERİNDEN BORÇLAR HE	0.00	0.00	0.00
103	VERİLEN ÇEKLER VE GÖNDERME EMİRLERİ HESABI	0.00	0.00	0.00	308	ERTELENMİŞ FİNANSAL KİRALAMA BORÇLANMA MA	0.00	0.00	0.00
104	PROJE ÖZEL HESABI	0.00	0.00	0.00	309	KISA VADELİ DİĞER İÇ MALİ BORÇLAR HESABI	0.00	0.00	0.00
105	DÖVİZ HESABI	0.00	0.00	0.00	31	KISA VADELİ DIŞ MALİ BORÇLAR	0.00	0.00	0.00
106	DÖVİZ GÖNDERME EMİRLERİ HESABI (-)	0.00	0.00	0.00	310	CARİ YILDA ÖDENECEK DIŞ MALİ BORÇLAR HESABI	0.00	0.00	0.00
108	DİĞER HAZIR DEĞERLER HESABI	1,410.00	8,290.00	26,444.00	32	FAALİYET BORÇLARI	31,700,673.11	99,139,940.48	222,218,549.23
109	BANKA KREDİ KARTLARINDAN ALACAKLAR HESABI	3,289,887.42	6,922,488.11	8,464,196.62	320	BÜTÇE EMANETLERİ HESABI	31,700,673.11	99,139,940.48	222,218,549.23
11	MENKUL KIYMET VE VARLIKLAR	0.00	3,500,000.00	0.00	322	BÜTÇELEŞTİRİLECEK BORÇLAR HESABI	0.00	0.00	0.00
112	KAMU KESİMİ TAHVİL SENET VE BONOLARI HESABI	0.00	3,500,000.00	0.00	329	DİĞER ÇEŞİTLİ BORÇLAR HESABI	0.00	0.00	0.00
117	MENKUL VARLIKLAR HESABI	0.00	0.00	0.00	33	EMANET YABANCI KAYNAKLAR	8,119,637.50	7,147,786.89	9,182,853.86
118	Kayıt Bulunamadi	0.00	0.00	0.00	330	ALINAN DEPOZİTO VE TEMİNATLAR HESABI	5,911,163.13	4,297,683.90	4,857,228.53
12	FAALİYET ALACAKLARI	87,960,769.04	51,343,318.04	60,493,124.56	333	EMANETLER HESABI	2,208,474.37	2,850,102.99	4,325,625.33
120	GELİRLERDEN ALACAKLAR HESABI	0.00	0.00	0.00	34	ALINAN AVANSLAR	0.00	0.00	0.00
121	GELİRLERDEN TAKİPLİ ALACAKLAR HESABI	49,568,629.02	39,961,460.08	56,898,057.50	340	ALINAN SİPARİŞ AVANSLARI HESABI	0.00	0.00	0.00
122	GELİRLERDEN TECİLLİ VE TEHİRLİ ALACAKLAR HESABI	371,442.61	49,070.55	82,049.64	349	ALINAN DİĞER AVANSLAR HESABI	0.00	0.00	0.00
126	VERİLEN DEPOZİTO VE TEMİNATLAR HESABI	38,166.83	38,166.83	38,166.83	36	ÖDENECEK DİĞER YÜKÜMLÜLÜKLER	96,040,554.37	68,737,202.26	61,791,310.80
127	DİĞER FAALİYET ALACAKLARI HESABI	37,982,530.58	11,294,620.58	3,474,850.59	360	ÖDENECEK VERGİ VE FONLAR HESABI	216,769.71	0.00	0.00
128	Kayıt Bulunamadi	0.00	0.00	0.00	361	ÖDENECEK SOSYAL GÜVENLİK KESİNTİLERİ HESABI	7,594,730.63	0.00	0.00
129	Kayıt Bulunamadi	0.00	0.00	0.00	362	FONLAR VEYA DİĞER KAMU İDARELERİ ADINA YAPI	19,483,227.71	22,700,534.78	29,890,489.37
13	KURUM ALACAKLARI	0.00	0.00	0.00	363	KAMU İDARELERİ PAYLARI HESABI	562,215.30	426,152.12	1,925,317.75
132	KURUMCA VERİLEN BORÇLARDAN ALACAKLAR HESABI	0.00	0.00	0.00	368	VADESİ GEÇMİŞ ERTELENMİŞ VEYA TAKSİTLENDİRİLMİŞ	68,183,611.02	45,610,515.36	29,975,503.68
135	Kayıt Bulunamadi	0.00	0.00	0.00	37	BORÇ VE GİDER KARŞILIKLARI	3,818,072.23	3,818,072.23	3,818,072.23
137	TAKİPTEKİ KURUM ALACAKLARI HESABI	0.00	0.00	0.00	372	KIDEM TAZMİNATI KARŞILIĞI HESABI	3,818,072.23	3,818,072.23	3,818,072.23
138	Kayıt Bulunamadi	0.00	0.00	0.00	379	DİĞER BORÇ VE GİDER KARŞILIKLARI HESABI	0.00	0.00	0.00
139	DİĞER KURUM ALACAKLARI HESABI	0.00	0.00	0.00	38	GELECEK AYLARA AİT GELİRLER VE GİDER TAHAKKUKLARI	4,263,520.81	8,909,623.65	2,133,568.51
14	DİĞER ALACAKLAR	103,526.09	177,270.91	0.00	380	GELECEK AYLARA AİT GELİRLER HESABI	0.00	0.00	0.00
140	KİŞİLERDEN ALACAKLAR HESABI	103,526.09	177,270.91	0.00	381	GİDER TAHAKKUKLARI HESABI	4,263,520.81	8,909,623.65	2,133,568.51
15	STOKLAR	1,837,073.29	2,362,885.81	20,248,497.23	39	DİĞER KISA VADELİ YABANCI KAYNAKLAR HESABI	0.00	0.00	0.00
150	İLK MADDE VE MALZEME HESABI	1,837,073.29	2,362,885.81	20,248,497.23	391	Hesaplanan Kdv	0.00	0.00	0.00
151	Kayıt Bulunamadi	0.00	0.00	0.00	397	SAYIM FAZLALARI HESABI	0.00	0.00	0.00
152	Kayıt Bulunamadi	0.00	0.00	0.00	399	DİĞER ÇEŞİTLİ KISA VADELİ YABANCI KAYNAKLAR	0.00	0.00	0.00
153	TİCARİ MALLAR HESABI	0.00	0.00	0.00	4	UZUN VADELİ YABANCI KAYNAKLAR	9,162,717.20	36,585,241.35	7,011,867.81

157	DİĞER STOKLAR HESABI	0.00	0.00	0.00	40	UZUN VADELİ İÇ MALİ BORÇLAR	5,833,135.51	9,730,590.33	0.00
158	Kayıt Bulunamadi	0.00	0.00	0.00	400	BANKA KREDİLERİ HESABI	5,833,135.51	9,730,590.33	0.00
16	ÖN ÖDEMELER	919,415.30	1,975,775.29	2,893,871.58	403	KAMU İDARELERİNE MALİ BORÇLAR HESABI	0.00	0.00	0.00
160	İŞ AVANS VE KREDİLERİ HESABI	0.00	0.00	0.00	404	TAHVİLLER HESABI	0.00	0.00	0.00
161	PERSONEL AVANSLARI HESABI	0.00	0.00	0.00	407	FİNANSAL KİRALAMA İŞLEMLERİNDEN BORÇLAR HE	0.00	0.00	0.00
162	BÜTÇE DIŞI AVANS VE KREDİLER HESABI	919,415.30	1,975,775.29	2,893,871.58	408	ERTELENMİŞ FİNANSAL KİRALAMA BORÇLANMA MA	0.00	0.00	0.00
164	AKREDİTİFLER HESABI	0.00	0.00	0.00	409	UZUN VADELİ DİĞER İÇ MALİ BORÇLAR HESABI	0.00	0.00	0.00
165	MAHSUP DÖNEMİNE AKTARILAN AVANS VE KREDİLİ	0.00	0.00	0.00	41	UZUN VADELİ DIŞ MALİ BORÇLAR	0.00	0.00	0.00
166	PROJE ÖZEL HESABINDAN VERİLEN AVANS VE AKRE	0.00	0.00	0.00	410	DIŞ MALİ BORÇLAR HESABI	0.00	0.00	0.00
167	DOĞRUDAN DIŞ PROJE KREDİ KULLANIMLARI AVANS	0.00	0.00	0.00	42	Kayıt Bulunamadi	0.00	0.00	0.00
18	GELECEK AYLARA AİT GİDERLER	0.00	0.00	0.00	429	Kayıt Bulunamadi	0.00	0.00	0.00
180	GELECEK AYLARA AİT GİDERLER HESABI	0.00	0.00	0.00	43	DİĞER BORÇLAR	0.00	21,087,987.34	910,719.38
19	DİĞER DÖNEN VARLIKLAR	13,396,967.94	13,396,967.94	13,396,967.94	430	ALINAN DEPOZİTO VE TEMİNATLAR HESABI	0.00	0.00	0.00
190	DEVREDEN KATMA DEĞER VERGİSİ HESABI	13,396,967.94	13,396,967.94	13,396,967.94	438	KAMUYA OLAN ERTELENMİŞ VEYA TAKSİTLENDİRİL	0.00	21,087,987.34	910,719.38
191	İNDİRİLECEK KATMA DEĞER VERGİSİ HESABI	0.00	0.00	0.00	439	Kayıt Bulunamadi	0.00	0.00	0.00
197	SAYIM NOKSANLARI HESABI	0.00	0.00	0.00	44	ALINAN AVANSLAR	0.00	0.00	0.00
2	DURAN VARLIKLAR	2,083,523,957.44	2,421,233,850.14	2,941,059,803.49	440	ALINAN SİPARİŞ AVANSLARI HESABI	0.00	0.00	0.00
21	MENKUL KIYMET VE VARLIKLAR	0.00	0.00	0.00	449	ALINAN DİĞER AVANSLAR HESABI	0.00	0.00	0.00
217	MENKUL VARLIKLAR HESABI	0.00	0.00	0.00	47	BORÇ VE GİDER KARŞILIKLARI	2,043,615.21	3,633,095.17	6,101,148.43
218	Kayıt Bulunamadi	0.00	0.00	0.00	472	KIDEM TAZMİNATI KARŞILIĞI HESABI	2,043,615.21	3,633,095.17	6,101,148.43
22	FAALİYET ALACAKLARI	7,673,491.83	7,339,637.86	7,010,546.29	479	DİĞER BORÇ VE GİDER KARŞILIKLARI HESABI	0.00	0.00	0.00
220	GELİRLERDEN ALACAKLAR HESABI	260,754.79	260,754.79	260,754.79	48	GELECEK YILLARA AİT GELİRLER VE GİDER TAHAF	1,285,966.48	2,133,568.51	0.00
222	GELİRLERDEN TECİLLİ VE TEHİRLİ ALACAKLAR HES	7,412,737.04	7,078,883.07	6,749,791.50	480	GELECEK YILLARA AİT GELİRLER HESABI	0.00	0.00	0.00
227	DİĞER FAALİYET ALACAKLARI HESABI	0.00	0.00	0.00	481	GİDER TAHAKKUKLARI HESABI	1,285,966.48	2,133,568.51	0.00
23	KURUM ALACAKLARI	0.00	0.00	0.00	49	DİĞER UZUN VADELİ YABANCI KAYNAKLAR	0.00	0.00	0.00
232	KURUMCA VERİLEN BORÇLARDAN ALACAKLAR HES	0.00	0.00	0.00	499	DİĞER UZUN VADELİ YABANCI KAYNAKLAR HESABI	0.00	0.00	0.00
24	MALİ DURAN VARLIKLAR	357,576,865.52	504,262,386.08	518,907,035.94	5	ÖZ KAYNAKLAR	2,035,853,344.60	2,263,848,327.53	2,735,063,249.97
240	MALİ KURULUŞLARA YATIRILAN SERMAYELER HESAF	8,390,595.35	99,607,857.04	104,252,506.90	50	NET DEĞER	1,064,297,600.56	1,065,366,299.95	1,065,223,994.28
241	MAL VE HİZMET ÜRETEEN KURULUŞLARA YATIRILAN	354,654,529.04	404,654,529.04	419,654,529.04	500	NET DEĞER HESABI	1,064,297,600.56	1,065,366,299.95	1,065,223,994.28
247	SERMAYE TAAHHÜTLERİ HESABI (-)	-5,468,258.87	0.00	-5,000,000.00	51	Kayıt Bulunamadi	0.00	0.00	0.00
248	Kayıt Bulunamadi	0.00	0.00	0.00	511	Kayıt Bulunamadi	0.00	0.00	0.00
25	MADDİ DURAN VARLIKLAR	1,717,836,803.61	1,909,183,532.38	2,414,693,927.44	519	Kayıt Bulunamadi	0.00	0.00	0.00
250	ARAZİ VE ARSALAR HESABI	471,941,986.02	421,617,040.24	507,595,446.42	52	YENİDEN DEĞERLEME FARKLARI	0.00	0.00	0.00
251	YERALTI VE YERÜSTÜ DÜZENLERİ HESABI	1,056,729,602.77	1,357,340,968.95	1,736,786,465.34	522	Kayıt Bulunamadi	0.00	0.00	0.00
252	BİNALAR HESABI	157,279,630.80	145,351,336.06	186,544,060.50	57	GEÇMİŞ YILLAR OLUMLU FAALİYET SONUÇLARI	1,037,437,075.92	1,036,368,376.53	1,256,888,175.03
253	TESİS MAKİNE VE CİHAZLAR HESABI	1,761,602.63	1,995,015.82	6,649,090.60	570	GEÇMİŞ YILLAR OLUMLU FAALİYET SONUÇLARI HES	1,037,437,075.92	1,036,368,376.53	1,256,888,175.03
254	TAŞITLAR HESABI	31,318,188.98	39,346,378.53	54,274,058.56	58	GEÇMİŞ YILLAR OLUMSUZ FAALİYET SONUÇLARI	-46,886,905.38	-58,406,147.45	-58,263,841.78
255	DEMİRBAŞLAR HESABI	7,820,076.63	11,404,428.75	17,152,425.24	580	GEÇMİŞ YILLAR OLUMSUZ FAALİYET SONUÇLARI HE	-46,886,905.38	-58,406,147.45	-58,263,841.78
256	HİZMET İMTİYAZ VARLIKLARI HESABI	0.00	0.00	0.00	59	DÖNEM FAALİYET SONUÇLARI	-18,994,426.50	220,519,798.50	471,214,922.44
257	BİRİKMİŞ AMORTİSMANLAR HESABI (-)	-51,970,868.72	-67,871,635.97	-94,307,619.22	590	DÖNEM OLUMLU FAALİYET SONUCU HESABI	0.00	220,519,798.50	471,214,922.44
258	YAPILMAKTA OLAN YATIRIMLAR HESABI	42,956,584.50	0.00	0.00	591	DÖNEM OLUMSUZ FAALİYET SONUCU HESABI (-)	-18,994,426.50	0.00	0.00
259	YATIRIM AVANSLARI HESABI	0.00	0.00	0.00					

26	MADDİ OLMAYAN DURAN VARLIKLAR	0.00	0.00	0.00					
260	HAKLAR HESABI	2,308,398.41	4,415,780.41	4,415,780.41					
263	Kayıt Bulunamadi	0.00	0.00	0.00					
264	ÖZEL MALİYETLER HESABI	0.00	0.00	0.00					
267	Kayıt Bulunamadi	0.00	0.00	0.00					
268	BİRİKMİŞ AMORTİSMANLAR HESABI (-)	-2,308,398.41	-4,415,780.41	-4,415,780.41					
28	GELECEK YILLARA AİT GİDERLER	0.00	0.00	0.00					
280	GELECEK YILLARA AİT GİDERLER HESABI	0.00	0.00	0.00					
29	DİĞER DURAN VARLIKLAR	436,796.48	448,293.82	448,293.82					
293	Kayıt Bulunamadi	0.00	0.00	0.00					
294	ELDEN ÇIKARILACAK STOKLAR VE MADDİ DURAN V	1,418,140.39	1,626,410.53	1,626,410.53					
297	DİĞER ÇEŞİTLİ DURAN VARLIKLAR HESABI	0.00	0.00	0.00					
299	BİRİKMİŞ AMORTİSMANLAR HESABI (-)	-981,343.91	-1,178,116.71	-1,178,116.71					
	TOPLAM	2193891359	2502508553	3050950063		TOPLAM	2193891359	2502508553	3050950063
9	NAZİM HESAPLAR	474,832,197.86	441,853,295.53	492,676,787.33					
90	ÖDENEK HESAPLARI	0.00	0.00	0.00	9	NAZİM HESAPLAR	474,832,197.86	441,853,295.53	492,676,787.33
91	NAKİT DIŞI TEMİNAT VE KİŞİLERE AİT MENKUL KIY	23,177,572.76	22,194,778.99	70,476,770.79	90	ÖDENEK HESAPLARI	0.00	0.00	0.00
910	ALINAN TEMİNAT MEKTUPLARI HESABI	23,177,572.76	22,194,778.99	70,476,770.79	91	NAKİT DIŞI TEMİNAT VE KİŞİLERE AİT MENKUL KIY	23,177,572.76	22,194,778.99	70,476,770.79
92	TAAHHÜT HESAPLARI	32,054,608.56	58,500.00	2,600,000.00	911	ALINAN TEMİNAT MEKTUPLARI EMANETLERİ HESAB	23,177,572.76	22,194,778.99	70,476,770.79
920	GİDER TAAHHÜTLERİ HESABI	32,054,608.56	58,500.00	2,600,000.00	92	TAAHHÜT HESAPLARI	32,054,608.56	58,500.00	2,600,000.00
99	DİĞER NAZİM HESAPLAR	419,600,016.54	419,600,016.54	419,600,016.54	921	GİDER TAAHHÜTLERİ KARŞILIĞI HESABI	32,054,608.56	58,500.00	2,600,000.00
990	KİRAYA VERİLEN İRTİFAK HAKKI TESİS EDİLEN MAD	404,902,231.99	404,902,231.99	404,902,231.99	99	DİĞER NAZİM HESAPLAR	419,600,016.54	419,600,016.54	419,600,016.54
993	MADDİ DURAN VARLIKLARIN KİRA VE İRTİFAK HAK	14,697,784.55	14,697,784.55	14,697,784.55	999	DİĞER NAZİM HESAPLAR KARŞILIĞI HESABI	419,600,016.54	419,600,016.54	419,600,016.54
	GENEL TOPLAM	2668723557	2944361849	3543626850		GENEL TOPLAM	2668723557	2944361849	3543626850
								G.Y.M.Y. Örnek-4	

BÜTÇE
UYGULAMA
SONUÇLARI
TABLOSU

T.C.
NARLIDERE BELEDİYE BAŞKANLIĞI
2025 MALİ YILI BÜTÇE UYGULAMA SONUÇLARI TABLOSU

Hesap Kodu	EKONOMİK KODU				BÜTÇE GİDERİN TÜRÜ	(2023) Yılı	(2024) Yılı	Cari Yıl (2025)	Hesap Kodu	EKONOMİK KODU				BÜTÇE GELİRİN TÜRÜ	(2023) Yılı	(2024) Yılı	Cari Yıl (2025)
	1	2	3	4						1	2	3	4				
830	1				Personel Giderleri	89.445.486,12	157.540.199,30	121.338.624,91	800	1				Vergi Gelirleri	60.415.480,49	79.474.921,78	109.493.547,01
830	1	1			Memurlar	24.800.051,55	46.743.447,50	64.125.217,24	800	1	2			Mülkiyet Üzerinden Alınan Vergiler	43.696.829,33	60.760.249,56	81.594.550,59
830	1	1	1		Temel Maaşlar	7.075.480,86	11.036.876,57	15.185.781,99	800	1	2	9		Mülkiyet Üzerinden Alınan Diğer Vergiler	43.696.829,33	60.760.249,56	81.594.550,59
830	1	1	1	1	Temel Maaşlar	7.075.480,86	11.036.876,57	15.185.781,99	800	1	2	9	51	Bina Vergisi	35.050.957,56	47.223.429,01	66.340.526,01
830	1	1	1	2	Zamlar ve Tazminatlar	9.693.348,32	21.886.081,92	29.476.789,97	800	1	2	9	52	Arsa Vergisi	8.643.040,67	13.533.707,36	15.248.782,79
830	1	1	2	1	Zamlar ve Tazminatlar	9.693.348,32	21.886.081,92	29.476.789,97	800	1	2	9	53	Arazi Vergisi	2.831,10	3.113,19	5.241,79
830	1	1	3		Ödenekler	218.239,72	256.419,04	491.254,13	800	1	2	9	54	Çevre Temizlik Vergisi	0,00	0,00	0,00
830	1	1	3	1	Ödenekler	218.239,72	256.419,04	491.254,13	800	1	3			Dahilde Alınan Mal ve Hizmet Vergileri	13.092.879,22	13.714.436,65	17.569.970,19
830	1	1	4		Sosyal Haklar	7.489.499,22	13.057.796,98	18.277.326,39	800	1	3	1		Kayıt Bulunamadı	0,00	0,00	0,00
830	1	1	4	1	Sosyal Haklar	7.489.499,22	13.057.796,98	18.277.326,39	800	1	3	1	51	Kayıt Bulunamadı	0,00	0,00	0,00
830	1	1	5		Ek Çalışma Karşılıkları	91.698,30	143.154,59	225.980,28	800	1	3	1	52	Kayıt Bulunamadı	0,00	0,00	0,00
830	1	1	5	1	Ek Çalışma Karşılıkları	91.698,30	143.154,59	225.980,28	800	1	3	1	53	Kayıt Bulunamadı	0,00	0,00	0,00
830	1	1	6		Ödül ve İkramiyeler	229.408,20	363.118,40	468.084,48	800	1	3	1	54	Kayıt Bulunamadı	0,00	0,00	0,00
830	1	1	6	1	Ödül ve İkramiyeler	229.408,20	363.118,40	468.084,48	800	1	3	2		Özel Tüketim Vergisi	11.651.793,14	12.284.307,29	15.964.378,52
830	1	1	9		Diğer Giderler	2.376,93	0,00	0,00	800	1	3	2	51	Haberleşme Vergisi	59.864,46	104.654,84	150.275,85
830	1	1	9	1	Diğer Giderler	2.376,93	0,00	0,00	800	1	3	2	52	Konutlara Ait Elektrik ve Havagazı Tüketim Vergisi	3.681.664,43	2.489.840,92	6.011.698,64
830	1	1	10		Kayıt Bulunamadı	0,00	0,00	0,00	800	1	3	2	53	İşyerlerine Ait Elektrik ve Havagazı Tüketim Vergisi	7.910.264,25	9.689.811,53	9.802.404,03
830	1	1	10	1	Kayıt Bulunamadı	0,00	0,00	0,00	800	1	3	9		Dahilde Alınan Diğer Mal ve Hizmet Vergileri	1.441.086,08	1.430.129,36	1.605.591,67
830	1	1	20		Kayıt Bulunamadı	0,00	0,00	0,00	800	1	3	9	51	Eğlence Vergisi	0,00	0,00	0,00
830	1	1	20	1	Kayıt Bulunamadı	0,00	0,00	0,00	800	1	3	9	53	İlan ve Reklam Vergisi	84.231,55	123.206,19	177.202,63
830	1	1	30		Kayıt Bulunamadı	0,00	0,00	0,00	800	1	3	9	55	Biletle Girmeyen Yerlere Ait Eğlence Vergisi	100.710,00	70.065,00	67.526,53
830	1	1	30	1	Kayıt Bulunamadı	0,00	0,00	0,00	800	1	3	9	56	Müsterek Bahislere Ait Eğlence Vergisi	657.858,64	0,00	0,00
830	1	1	40		Kayıt Bulunamadı	0,00	0,00	0,00	800	1	3	9	57	Konutlara Ait Çevre Temizlik Vergisi	0,00	0,00	0,00
830	1	1	40	1	Kayıt Bulunamadı	0,00	0,00	0,00	800	1	3	9	58	İşyeri ve Diğer Şekillerde Kullanılan Binalara Ait Çevre Temizlik Vergisi	598.285,89	1.236.858,17	1.360.862,51
830	1	1	50		Kayıt Bulunamadı	0,00	0,00	0,00	800	1	4			Kayıt Bulunamadı	0,00	0,00	0,00
830	1	1	50	1	Kayıt Bulunamadı	0,00	0,00	0,00	800	1	4	4		Kayıt Bulunamadı	0,00	0,00	0,00
830	1	2			Sözleşmeli Personel	413.129,79	0,00	0,00	800	1	4	4	51	Kayıt Bulunamadı	0,00	0,00	0,00
830	1	2	1		Ücretler	228.637,75	0,00	0,00	800	1	4	4	52	Kayıt Bulunamadı	0,00	0,00	0,00
830	1	2	1	1	657 S.K. 4/B Sözleşmeli Personel Ücretleri	0,00	0,00	0,00	800	1	4	6		Kayıt Bulunamadı	0,00	0,00	0,00
830	1	2	1	2	Kadro Karşılığı Sözleşmeli Personel Ücretleri	228.637,75	0,00	0,00	800	1	4	6	51	Kayıt Bulunamadı	0,00	0,00	0,00
830	1	2	2		Zamlar ve Tazminatlar	73.260,32	0,00	0,00	800	1	4	8		Kayıt Bulunamadı	0,00	0,00	0,00
830	1	2	2	1	657 S.K. 4/B Sözleşmeli Personel Zam ve Tazminatları	0,00	0,00	0,00	800	1	4	8	51	Kayıt Bulunamadı	0,00	0,00	0,00
830	1	2	2	2	Kadro Karşılığı Sözleşmeli Personel Zam ve Tazminatları	73.260,32	0,00	0,00	800	1	6			Harçlar	3.625.771,94	5.000.235,57	10.329.026,23
830	1	2	4		Sosyal Haklar	111.231,72	0,00	0,00	800	1	6	9		Diğer Harçlar	3.625.771,94	5.000.235,57	10.329.026,23
830	1	2	4	1	657 S.K. 4/B Sözleşmeli Personel Sosyal Hakları	0,00	0,00	0,00	800	1	6	9	51	Bina İnşaat Harcı	0,00	0,00	0,00
830	1	2	4	2	Kadro Karşılığı Sözleşmeli Personel Sosyal Hakları	111.231,72	0,00	0,00	800	1	6	9	52	Hayvan Kesimi Muayene ve Denetleme Harcı	6.000,00	24.200,00	17.000,00
830	1	2	9		Diğer Giderler	0,00	0,00	0,00	800	1	6	9	53	İşgal Harcı	370.827,70	524.130,12	441.104,73
830	1	2	9	1	657 S.K. 4/B Sözleşmeli Personelin Diğer Giderleri	0,00	0,00	0,00	800	1	6	9	54	İşyeri Açma İzni Harcı	11.043,00	9.126,00	13.797,00
830	1	3			İşçiler	62.484.938,82	107.105.761,97	52.083.829,46	800	1	6	9	55	Kaynak Suları Harcı	0,00	64.116,51	100.715,28
830	1	3	1		Ücretler	17.776.266,84	25.037.529,50	23.599.369,62	800	1	6	9	56	Ölçü ve Tartı Aletleri Muayene Harcı	0,00	0,00	0,00
830	1	3	1	1	Stürekli İşçilerin Ücretleri	17.776.266,84	25.037.529,50	23.599.369,62	800	1	6	9	57	Tatil Günlerinde Çalışma Ruhsatı Harcı	200,00	0,00	0,00
830	1	3	1	2	Geçici İşçilerin Ücretleri	0,00	0,00	0,00	800	1	6	9	58	Tellâlik Harcı	439.777,00	0,00	286.002,00
830	1	3	2		İhbar ve Kıdem Tazminatları	15.263.454,29	37.015.009,46	2.147.426,85	800	1	6	9	60	Konutlara Ait Yapı Kullanma İzni Harcı	124.153,61	103.311,35	3.354.114,70
830	1	3	2	1	Stürekli İşçilerin İhbar ve Kıdem Tazminatları	15.263.454,29	37.015.009,46	2.147.426,85	800	1	6	9	61	İşyerlerine Ait Yapı Kullanma İzni Harcı	0,00	0,00	0,00
830	1	3	2	2	Geçici İşçilerin İhbar ve Kıdem Tazminatları	0,00	0,00	0,00	800	1	6	9	62	Konutlara Ait Bina İnşaat Harcı	35.668,50	30.201,75	0,00
830	1	3	3		Sosyal Haklar	13.889.477,83	16.814.657,16	14.755.994,37	800	1	6	9	64	Kayıt ve Suret Harcı	0,00	0,00	200,00
830	1	3	3	1	Stürekli İşçilerin Sosyal Hakları	13.889.477,83	16.814.657,16	14.755.994,37	800	1	6	9	65	Parselasyon Harcı	0,00	0,00	0,00
830	1	3	3	2	Geçici İşçilerin Sosyal Hakları	0,00	0,00	0,00	800	1	6	9	66	İfraz ve Tevhit Harcı	0,00	27,00	0,00
830	1	3	4		Fazla Mesailer	2.912.620,93	3.990.603,75	3.626.399,59	800	1	6	9	69	Alyapı Kazı İzni Harcı	291.182,78	464.886,96	789.262,50
830	1	3	4	1	Stürekli İşçilerin Fazla Mesailer	2.912.620,93	3.990.603,75	3.626.399,59	800	1	6	9	99	Diğer Harçlar	2.346.919,35	3.780.235,88	5.326.825,02
830	1	3	4	2	Geçici İşçilerin Fazla Mesailer	0,00	0,00	0,00	800	1	7			Kayıt Bulunamadı	0,00	0,00	0,00
830	1	3	5		Ödül ve İkramiyeler	12.628.244,44	24.243.899,20	7.954.639,03	800	1	7	1		Kayıt Bulunamadı	0,00	0,00	0,00
830	1	3	5	1	Stürekli İşçilerin Ödül ve İkramiyeleri	12.628.244,44	24.243.899,20	7.954.639,03	800	1	7	1	1	Kayıt Bulunamadı	0,00	0,00	0,00
830	1	3	5	2	Geçici İşçilerin Ödül ve İkramiyeleri	0,00	0,00	0,00	800	1	7	2		Kayıt Bulunamadı	0,00	0,00	0,00
830	1	3	9		Diğer Ödemeler	14.874,49	4.062,90	0,00	800	1	7	2	1	Kayıt Bulunamadı	0,00	0,00	0,00
830	1	3	9	1	Stürekli İşçilerin Diğer Ödemeleri	14.874,49	4.062,90	0,00	800	1	8			Kayıt Bulunamadı	0,00	0,00	0,00

830	1	3	9	2		Geçici İşçilerin Diğer Ödemeleri	0,00	0,00	0,00	800	1	8	1			Kayıt Bulunamadı	0,00	0,00	0,00
830	1	3	10			Kayıt Bulunamadı	0,00	0,00	0,00	800	1	8	1	51		Kayıt Bulunamadı	0,00	0,00	0,00
830	1	3	10	1		Kayıt Bulunamadı	0,00	0,00	0,00	800	1	8	1	52		Kayıt Bulunamadı	0,00	0,00	0,00
830	1	3	30			Kayıt Bulunamadı	0,00	0,00	0,00	800	1	8	1	53		Kayıt Bulunamadı	0,00	0,00	0,00
830	1	3	30	1		Kayıt Bulunamadı	0,00	0,00	0,00	800	1	8	1	54		Kayıt Bulunamadı	0,00	0,00	0,00
830	1	3	40			Kayıt Bulunamadı	0,00	0,00	0,00	800	1	8	1	56		Kayıt Bulunamadı	0,00	0,00	0,00
830	1	3	40	1		Kayıt Bulunamadı	0,00	0,00	0,00	800	1	8	1	59		Kayıt Bulunamadı	0,00	0,00	0,00
830	1	3	50			Kayıt Bulunamadı	0,00	0,00	0,00	800	1	8	1	60		Kayıt Bulunamadı	0,00	0,00	0,00
830	1	3	50	1		Kayıt Bulunamadı	0,00	0,00	0,00	800	1	8	1	62		Kayıt Bulunamadı	0,00	0,00	0,00
830	1	4				Geçici Personel	388.868,83	734.946,53	653.194,69	800	1	8	1	90		Kayıt Bulunamadı	0,00	0,00	0,00
830	1	4	1			Ücretler	388.868,83	734.946,53	653.194,69	800	2					Kayıt Bulunamadı	0,00	0,00	0,00
830	1	4	1	2		Aday Çırak Çıracak ve Stajyer Öğrencilerin Ücretleri	388.868,83	734.946,53	653.194,69	800	2	1				Kayıt Bulunamadı	0,00	0,00	0,00
830	1	5				Diğer Personel	1.358.497,13	2.956.043,30	4.476.383,52	800	2	1	1			Kayıt Bulunamadı	0,00	0,00	0,00
830	1	5	1			Ücret ve Diğer Ödemeler	1.358.497,13	2.956.043,30	4.476.383,52	800	2	1	1	90		Kayıt Bulunamadı	0,00	0,00	0,00
830	1	5	1	51		Belediye Başkanına Yapılan Ödemeler	652.026,17	1.229.510,59	1.627.794,36	800	2	1	2			Kayıt Bulunamadı	0,00	0,00	0,00
830	1	5	1	52		Belediye Meclis Üyelerine Yapılan Ödemeler	706.470,96	1.726.532,71	2.848.589,16	800	2	1	2	90		Kayıt Bulunamadı	0,00	0,00	0,00
830	1	5	10			Kayıt Bulunamadı	0,00	0,00	0,00	800	2	3				Kayıt Bulunamadı	0,00	0,00	0,00
830	1	5	10	51		Kayıt Bulunamadı	0,00	0,00	0,00	800	2	3	1			Kayıt Bulunamadı	0,00	0,00	0,00
830	1	5	10	52		Kayıt Bulunamadı	0,00	0,00	0,00	800	2	3	1	90		Kayıt Bulunamadı	0,00	0,00	0,00
830	2					Sosyal Güvenlik Kurumlarına Devlet Primi Giderleri	11.646.102,65	16.633.673,66	16.876.014,85	800	2	3	2			Kayıt Bulunamadı	0,00	0,00	0,00
830	2	1				Memurlar	2.794.762,55	4.434.333,42	5.973.033,55	800	2	3	2	9		Kayıt Bulunamadı	0,00	0,00	0,00
830	2	1	1			Kayıt Bulunamadı	0,00	0,00	0,00	800	2	3	2	10		Kayıt Bulunamadı	0,00	0,00	0,00
830	2	1	1	1		Kayıt Bulunamadı	0,00	0,00	0,00	800	2	5				Kayıt Bulunamadı	0,00	0,00	0,00
830	2	1	6			Sosyal Güvenlik Kurumuna	2.794.762,55	4.434.333,42	5.973.033,55	800	2	5	1			Kayıt Bulunamadı	0,00	0,00	0,00
830	2	1	6	1		Sosyal Güvenlik Primi Ödemeleri	1.721.488,69	2.738.462,58	3.675.299,51	800	2	5	1	3		Kayıt Bulunamadı	0,00	0,00	0,00
830	2	1	6	2		Sağlık Primi Ödemeleri	1.073.273,86	1.695.870,84	2.297.734,04	800	2	5	1	7		Kayıt Bulunamadı	0,00	0,00	0,00
830	2	1	10			Kayıt Bulunamadı	0,00	0,00	0,00	800	2	5	1	90		Kayıt Bulunamadı	0,00	0,00	0,00
830	2	1	10	1		Kayıt Bulunamadı	0,00	0,00	0,00	800	2	6				Kayıt Bulunamadı	0,00	0,00	0,00
830	2	1	10	2		Kayıt Bulunamadı	0,00	0,00	0,00	800	2	6	1			Kayıt Bulunamadı	0,00	0,00	0,00
830	2	2				Sözleşmeli Personel	67.594,23	0,00	0,00	800	2	6	1	5		Kayıt Bulunamadı	0,00	0,00	0,00
830	2	2	4			İşsizlik Sigortası Fonuna	0,00	0,00	0,00	800	2	6	1	90		Kayıt Bulunamadı	0,00	0,00	0,00
830	2	2	4	1		İşsizlik Sigortası Fonuna	0,00	0,00	0,00	800	2	6	6			Kayıt Bulunamadı	0,00	0,00	0,00
830	2	2	6			Sosyal Güvenlik Kurumuna	67.594,23	0,00	0,00	800	2	6	6	1		Kayıt Bulunamadı	0,00	0,00	0,00
830	2	2	6	1		Sosyal Güvenlik Primi Ödemeleri	42.864,60	0,00	0,00	800	2	6	6	90		Kayıt Bulunamadı	0,00	0,00	0,00
830	2	2	6	2		Sağlık Primi Ödemeleri	24.729,63	0,00	0,00	800	2	7				Kayıt Bulunamadı	0,00	0,00	0,00
830	2	2	40			Kayıt Bulunamadı	0,00	0,00	0,00	800	2	7	1			Kayıt Bulunamadı	0,00	0,00	0,00
830	2	2	40	1		Kayıt Bulunamadı	0,00	0,00	0,00	800	2	7	1	53		Kayıt Bulunamadı	0,00	0,00	0,00
830	2	3				İşçiler	8.783.745,87	12.199.340,24	10.902.981,30	800	2	7	9			Kayıt Bulunamadı	0,00	0,00	0,00
830	2	3	2			Kayıt Bulunamadı	0,00	0,00	0,00	800	2	7	9	90		Kayıt Bulunamadı	0,00	0,00	0,00
830	2	3	2	1		Kayıt Bulunamadı	0,00	0,00	0,00	800	2	9				Kayıt Bulunamadı	0,00	0,00	0,00
830	2	3	4			İşsizlik Sigortası Fonuna	756.295,40	1.081.740,73	958.503,38	800	2	9	1			Kayıt Bulunamadı	0,00	0,00	0,00
830	2	3	4	1		İşsizlik Sigortası Fonuna	756.295,40	1.081.740,73	958.503,38	800	2	9	1	90		Kayıt Bulunamadı	0,00	0,00	0,00
830	2	3	6			Sosyal Güvenlik Kurumuna	8.027.450,47	11.117.599,51	9.944.477,92	800	3					Teşebbüs ve Mülkiyet Gelirleri	16.419.350,22	34.629.282,43	64.681.199,13
830	2	3	6	1		Sosyal Güvenlik Primi Ödemeleri	8.027.450,47	11.117.599,51	9.944.477,92	800	3	1				Mal ve Hizmet Satış Gelirleri	13.924.794,06	31.659.205,37	59.891.554,14
830	2	3	6	2		Sağlık Primi Ödemeleri	0,00	0,00	0,00	800	3	1	1			Mal Satış Gelirleri	23.117,33	97.555,00	373.394,00
830	2	3	10			Kayıt Bulunamadı	0,00	0,00	0,00	800	3	1	1	1		Sarıname Basılı Evrak Form Satış Gelirleri	22.597,33	94.200,00	361.300,00
830	2	3	10	1		Kayıt Bulunamadı	0,00	0,00	0,00	800	3	1	1	2		Kitap Yayın vb. Satış Gelirleri	0,00	0,00	0,00
830	2	3	40			Kayıt Bulunamadı	0,00	0,00	0,00	800	3	1	1	12		Aile Cüzdanı Satış Bedeli	520,00	3.355,00	12.094,00
830	2	3	40	1		Kayıt Bulunamadı	0,00	0,00	0,00	800	3	1	1	99		Diğer Mal Satış Gelirleri	0,00	0,00	0,00
830	2	5				Diğer Personel	0,00	0,00	0,00	800	3	1	2			Hizmet Gelirleri	13.901.676,73	31.561.650,37	59.518.166,14
830	2	5	6			Sosyal Güvenlik Kurumuna	0,00	0,00	0,00	800	3	1	2	2		Muayene denetim ve kontrol ücretleri	233.588,92	1.275.650,83	1.716.461,45
830	2	5	6	1		Sosyal Güvenlik Primi Ödemeleri	0,00	0,00	0,00	800	3	1	2	3		Avukatlık Vekalet Ücreti Gelirleri	17.909,11	13.257,65	29.451,45
830	3					Mal ve Hizmet Alın Giderleri	129.471.911,76	210.898.173,26	394.231.822,51	800	3	1	2	4		Kurs Toplantı Seminer Eğitim vb. Faaliyet Gelirleri	655.624,16	688.942,00	1.070,00
830	3	2				Tüketime Yönelik Mal Ve Malzeme Alımları	24.904.110,74	31.240.378,54	33.439.685,33	800	3	1	2	11		İlan ve Reklam Gelirleri	0,00	0,00	0,00
830	3	2	1			Kartıya ve Büro Malzemesi Alımları	1.311.639,16	3.193.323,42	2.407.796,80	800	3	1	2	14		Çevre Kirliliğini Önleme Gelirleri	1.187.615,96	1.149.009,55	2.278.280,12
830	3	2	1	1		Kartıya Alımları	479.899,66	1.640.487,42	490.022,80	800	3	1	2	19		Eğit ve Proje Gelirleri	1.431,00	116.988,00	36.432,00
830	3	2	1	2		Büro Malzemesi Alımları	39.204,00	0,00	0,00	800	3	1	2	36		Sosyal Tesis İşletme Gelirleri	0,00	0,00	0,00
830	3	2	1	3		Periyodik Yayın Alımları	0,00	0,00	0,00	800	3	1	2	51		Çevre ve Esenlik Hizmetlerine İlişkin Gelirler	11.349.277,07	27.278.276,61	53.840.365,12
830	3	2	1	4		Diğer Yayın Alımları	20.142,50	16.896,00	0,00	800	3	1	2	53		Eğitim Hizmetlerine İlişkin Gelirler	1.950,00	0,00	0,00
830	3	2	1	5		Baskı ve Cilt Giderleri	769.693,00	1.530.180,00	1.824.484,00	800	3	1	2	54		Ekonomik Hizmetlere İlişkin Gelirler	61.250,00	236.500,00	424.000,00
830	3	2	1	90		Diğer Kartıya ve Büro Malzemesi Alımları	2.700,00	5.760,00	93.290,00	800	3	1	2	55		Kültürel Hizmetlere İlişkin Gelirler	0,00	504,00	0,00
830	3	2	2			Su ve Temizlik Malzemesi Alımları	3.644.021,55	5.165.646,18	7.084.191,53	800	3	1	2	56		Sağlık Hizmetlerine İlişkin Gelirler	16.145,00	22.997,75	15.000,00

830	3	2	2	1		Su Alımları	2.615.835,91	4.302.715,00	6.481.042,45	800	3	1	2	57	Sosyal Hizmetlere İlişkin Gelirler	230.460,00	479.400,00	1.005.300,00
830	3	2	2	2		Temizlik Malzemesi Alımları	1.028.185,64	862.931,18	603.149,08	800	3	1	2	60	Tarımsal Hizmetlere İlişkin Gelirler	21.120,00	77.800,00	103.800,00
830	3	2	3			Enerji Alımları	14.891.481,25	18.486.417,01	20.505.806,68	800	3	1	2	90	Kayıt Bulunamadı	0,00	0,00	0,00
830	3	2	3	1		Yakaçak Alımları	424.649,58	123.654,82	231.110,99	800	3	1	2	99	Diğer hizmet gelirleri	125.305,51	222.323,98	68.000,00
830	3	2	3	2		Akaryakıt ve Yağ Alımları	8.161.222,59	10.341.160,96	12.471.019,21	800	3	3			KİT ve Kamu Bankaları Gelirleri	0,00	0,00	0,00
830	3	2	3	3		Elektrik Alımları	6.305.609,08	8.021.601,23	7.803.676,48	800	3	3	1		Hazine Portföyü ve İştirak Gelirleri	0,00	0,00	0,00
830	3	2	4			Yiyecek İçecek ve Yem Alımları	376.224,93	25.199,21	672.000,00	800	3	3	1	1	Kayıt Bulunamadı	0,00	0,00	0,00
830	3	2	4	1		Yiyecek Alımları	2.000,00	0,00	0,00	800	3	3	2		Kayıt Bulunamadı	0,00	0,00	0,00
830	3	2	4	2		İçecek Alımları	203.414,00	7.999,20	0,00	800	3	3	2	90	Kayıt Bulunamadı	0,00	0,00	0,00
830	3	2	4	3		Yem Alımları	170.810,93	17.200,01	672.000,00	800	3	5			Kurumlar Karları	0,00	0,00	0,00
830	3	2	4	90		Diğer Yiyecek İçecek ve Yem Alımları	0,00	0,00	0,00	800	3	5	5		Mahalli İdareler	0,00	0,00	0,00
830	3	2	5			Giyim ve Kuşam Alımları	740.797,07	129.998,00	314.986,12	800	3	5	5	54	Ekonomik Hizmetlere İlişkin Kurumların Karları	0,00	0,00	0,00
830	3	2	5	1		Giyecek Alımları	740.797,07	58.300,00	277.861,12	800	3	5	9		Diğer kurumlar karları	0,00	0,00	0,00
830	3	2	5	2		Spor Malzemeleri Alımları	0,00	71.698,00	37.125,00	800	3	5	9	99	Diğer kurumlar karları	0,00	0,00	0,00
830	3	2	5	3		Tören Malzemeleri Alımları	0,00	0,00	0,00	800	3	6			Kira Gelirleri	2.494.556,16	2.970.077,06	4.789.644,99
830	3	2	5	4		Bando Malzemeleri Alımları	0,00	0,00	0,00	800	3	6	1		Taşınmaz Kiralara	2.469.106,93	2.919.577,06	4.552.294,68
830	3	2	5	90		Diğer Giyim ve Kuşam Alımları	0,00	0,00	0,00	800	3	6	1	1	Lojman Kira Gelirleri	27.443,55	23.804,90	7.051,10
830	3	2	6			Özel Malzeme Alımları	1.286.273,57	1.594.335,43	303.776,20	800	3	6	1	3	Sosyal Tesis Kira Gelirleri	185.950,00	90.000,00	0,00
830	3	2	6	1		Laboratuvar Malzemesi ile Kimyevi ve Temizlik Malzeme Alımları	46.428,00	41.150,40	40.557,60	800	3	6	1	4	Spor Tesisi Kira Gelirleri	0,00	0,00	0,00
830	3	2	6	2		Tıbbi Malzeme ve İlaç Alımları	609.591,17	697.140,03	36.794,60	800	3	6	1	5	Kültür Amaçlı Tesis Kira Gelirleri	127.500,00	552.500,00	1.053.750,00
830	3	2	6	3		Zırmı Malzeme ve İlaç Alımları	328.027,20	280.745,00	122.400,00	800	3	6	1	99	Diğer Taşınmaz Kira Gelirleri	2.128.213,38	2.253.272,16	3.491.493,58
830	3	2	6	4		Canlı Hayvan Alım Bakım ve Diğer Giderleri	0,00	0,00	17.024,00	800	3	6	2		Taşınır Kiraları	25.449,23	50.500,00	125.875,06
830	3	2	6	90		Diğer Özel Malzeme Alımları	302.227,20	575.300,00	87.000,00	800	3	6	2	1	Taşınır Kira Gelirleri	25.449,23	50.500,00	125.875,06
830	3	2	7			Güvenlik ve Savunmaya Yönelik Mal Malzeme ve Hizmet Alımları Yapımları ve	0,00	0,00	342.480,00	800	3	6	3		Ön İzin, İrtifak Hakkı ve Kullanma İzni Gelirleri	0,00	0,00	111.475,25
830	3	2	7	1		Güvenlik ve Savunmaya Yönelik Silah Araç Gereç ve Savaş Teçhizat Alımları	0,00	0,00	0,00	800	3	6	3	2	İrtifak Hakkı Gelirleri	0,00	0,00	0,00
830	3	2	7	9		Güvenlik ve Savunmaya Yönelik Diğer Giderler	0,00	0,00	0,00	800	3	6	3	3	Kullanma izni Gelirleri	0,00	0,00	111.475,25
830	3	2	7	11		Güvenlik ve Savunmaya Yönelik Makine-Teçhizat Alımları	0,00	0,00	342.480,00	800	3	9			Diğer Teşebbüs ve Mülkiyet Gelirleri	0,00	0,00	0,00
830	3	2	9			Diğer Tüketim Mal ve Malzemesi Alımları	2.653.673,21	2.645.459,29	1.808.648,00	800	3	9	99		Kayıt Bulunamadı	0,00	0,00	0,00
830	3	2	9	1		Bahçe Malzemesi Alımları ile Yapım ve Bakım Giderleri	243.607,30	311.940,00	0,00	800	3	9	99	99	Kayıt Bulunamadı	0,00	0,00	0,00
830	3	2	9	90		Diğer Tüketim Mal ve Malzemesi Alımları	2.410.065,91	2.333.519,29	1.808.648,00	800	4				Alman Bağış ve Yardımları ile Özel Gelirler	16.344.152,83	29.676.817,74	9.000.479,44
830	3	2	20			Kayıt Bulunamadı	0,00	0,00	0,00	800	4	2			Merkezi Yönetim Bütçesine Dahil İdarelerden Alman Bağış ve Yardımları	0,00	0,00	0,00
830	3	2	20	1		Kayıt Bulunamadı	0,00	0,00	0,00	800	4	2	1		Cari	0,00	0,00	0,00
830	3	2	30			Kayıt Bulunamadı	0,00	0,00	0,00	800	4	2	1	1	Hazine yardımı	0,00	0,00	0,00
830	3	2	30	2		Kayıt Bulunamadı	0,00	0,00	0,00	800	4	3			Diğer İdarelerden Alman Bağış ve Yardımları	0,00	0,00	0,00
830	3	2	30	3		Kayıt Bulunamadı	0,00	0,00	0,00	800	4	3	1		Cari	0,00	0,00	0,00
830	3	2	90			Kayıt Bulunamadı	0,00	0,00	0,00	800	4	3	1	2	Mahalli İdarelerden Alman Bağış ve Yardımları	0,00	0,00	0,00
830	3	2	90	90		Kayıt Bulunamadı	0,00	0,00	0,00	800	4	3	2		Sermaye	0,00	0,00	0,00
830	3	3				Yolluklar	179.098,85	350.266,77	634.378,66	800	4	3	2	2	Mahalli İdarelerden Alman Bağış ve Yardımları	0,00	0,00	0,00
830	3	3	1			Yurtiçi Geçici Görev Yollukları	13.508,00	6.911,81	47.606,26	800	4	4			Kurumlardan ve Kişilerden Alman Yardım ve Bağışlar	25.000,00	0,00	0,00
830	3	3	1	1		Yurtiçi Geçici Görev Yollukları	13.508,00	6.911,81	47.606,26	800	4	4	1		Cari	25.000,00	0,00	0,00
830	3	3	2			Yurtiçi Sürekli Görev Yollukları	12.791,69	79.545,48	255.896,63	800	4	4	1	1	Kurumlardan Alman Bağış ve Yardımları	0,00	0,00	0,00
830	3	3	2	1		Yurtiçi Sürekli Görev Yollukları	12.791,69	79.545,48	255.896,63	800	4	4	1	2	Kişilerden Alman Bağış ve Yardımları	25.000,00	0,00	0,00
830	3	3	3			Yurtiçi Geçici Görev Yollukları	0,00	0,00	0,00	800	4	5			Proje Yardımları	16.319.152,83	29.676.817,74	9.000.479,44
830	3	3	3	1		Yurtiçi Geçici Görev Yollukları	0,00	0,00	0,00	800	4	5	1		Cari	16.319.152,83	29.676.817,74	9.000.479,44
830	3	3	5			Yolluk Tazminatları	152.799,16	263.809,48	330.875,77	800	4	5	1	1	Genel Bütçeli İdarelerden Alman Proje Yardımları	16.319.152,83	29.676.817,74	9.000.479,44
830	3	3	5	2		Arazi Tazminatları	152.799,16	263.809,48	330.875,77	800	4	5	1	5	Mahalli İdarelerden Alman Proje Yardımları	0,00	0,00	0,00
830	3	3	30			Kayıt Bulunamadı	0,00	0,00	0,00	800	4	5	2		Sermaye	0,00	0,00	0,00
830	3	3	30	2		Kayıt Bulunamadı	0,00	0,00	0,00	800	4	5	2	1	Genel Bütçeli İdarelerden Alman Proje Yardımları	0,00	0,00	0,00
830	3	4				Görev Giderleri	9.814.906,39	7.683.888,74	8.718.254,07	800	4	5	2	5	Mahalli İdarelerden Alman Proje Yardımları	0,00	0,00	0,00
830	3	4	1			Tahliye Giderleri	0,00	0,00	0,00	800	5				Diğer Gelirler	103.089.307,01	196.091.619,75	280.691.073,60
830	3	4	1	2		Afet Bölgesi Tahliye Giderleri	0,00	0,00	0,00	800	5	1			Faiz Gelirleri	1.333.430,59	6.354.287,27	11.777.984,04
830	3	4	2			Yasal Giderler	466.135,01	7.582.501,40	8.537.829,74	800	5	1	5		Menkul Kıymet ve Gecikmiş Ödemeler Faizleri	0,00	0,00	0,00
830	3	4	2	1		Beyiye Aidatları	0,00	0,00	0,00	800	5	1	5	1	Menkul Kıymet ve Gecikmiş Ödemeler Faizleri	0,00	0,00	0,00
830	3	4	2	3		Kusursuz Tazminatlar	0,00	0,00	0,00	800	5	1	8		Vergi Resim ve Harç Gecikme Faizleri	1.333.430,59	5.770.638,06	11.510.233,55
830	3	4	2	4		Mahkeme Harç ve Giderleri	466.135,01	5.172.920,64	8.537.829,74	800	5	1	8	1	Vergi Resim ve Harç Gecikme Faizleri	1.333.430,59	5.770.638,06	11.510.233,55
830	3	4	2	5		Ödül İkramiye ve Benzeri Ödemeler	0,00	7.050,00	0,00	800	5	1	9		Diğer Faizler	0,00	583.749,21	267.750,49
830	3	4	2	90		Diğer Yasal Giderler	0,00	2.402.530,76	0,00	800	5	1	9	1	Kişilerden Alınacak Faizleri	0,00	72.415,35	12.831,72
830	3	4	3			Ödenecek Vergi Resim Harçlar ve Benzeri Giderler	119.121,25	101.387,34	180.424,33	800	5	1	9	3	Mevduat Faizleri	0,00	309.103,18	254.918,77
830	3	4	3	1		Vergi Ödemeleri ve Benzeri Giderler	0,00	0,00	0,00	800	5	1	9	99	Diğer Faizler	0,00	202.230,68	0,00
830	3	4	3	2		İşletme Ruhsatı Ödemeleri ve Benzeri Giderler	0,00	0,00	0,00	800	5	2			Kişilerden Alınan Paylar	98.828.765,17	170.541.849,04	251.324.509,92
830	3	4	3	90		Diğer Vergi Resim ve Harçlar ve Benzeri Giderler	119.121,25	101.387,34	180.424,33	800	5	2	2		Vergi ve Harç Gelirlerinden Alman Paylar	92.073.860,98	162.611.405,67	239.108.322,14
830	3	4	4			Kültür Varlıklarını Alımı ve Korunması Giderleri	9.229.650,13	0,00	0,00	800	5	2	2	51	Merkezi İdare Vergi Gelirlerinden Alman Paylar	89.055.182,74	157.757.491,23	232.182.492,69

830	3	4	4	2		Restorasyon ve Yenileme Giderleri	9.229.650,13	0,00	0,00	800	5	2	2	52		Çevre Temizlik Vergisinden Alınan Paylar	0,00	0,00	0,00
830	3	4	9			Diğer Görev Giderleri	0,00	0,00	0,00	800	5	2	2	53		Konutlara Ait Çevre Temizlik Vergisinden Alınan Büyükşehir İlçe Belediyesi Payı	3.018.678,24	4.853.914,44	6.925.829,45
830	3	4	9	1		Karantina Giderleri	0,00	0,00	0,00	800	5	2	4			Kamu Harcamalarına Katılma Payları	6.704.149,87	7.885.218,00	12.092.786,41
830	3	4	9	90		Diğer Görev Giderleri	0,00	0,00	0,00	800	5	2	4	51		Kanalizasyon Harcamalarına Katılma Payı	0,00	0,00	0,00
830	3	4	30			Kayıt Bulunamadı	0,00	0,00	0,00	800	5	2	4	53		Yol Harcamalarına Katılma Payı	6.704.149,87	7.885.218,00	12.092.786,41
830	3	4	30	90		Kayıt Bulunamadı	0,00	0,00	0,00	800	5	2	4	99		Diğer Harcamalarına Katılma Payları	0,00	0,00	0,00
830	3	5				Hizmet Alımları	80.948.795,39	149.324.031,81	306.330.804,25	800	5	2	8			Mahalli İdarelere Ait Paylar	50.754,32	45.225,37	123.401,37
830	3	5	1			Müşavir Firma ve Kişilere Ödemeler	72.856.256,38	139.979.415,07	31.613.677,34	800	5	2	8	52		Mütezi Ücretlerinden Alınan Paylar	6.226,44	12.456,21	20.451,20
830	3	5	1	1		Etüt-Proje Birlikleri Ekspertiz Giderleri	545.175,56	0,00	0,00	800	5	2	8	53		Ortak Altyapı Hizmetleri İçin Diğer Kurumlar Tarafından Paylar	0,00	0,00	0,00
830	3	5	1	2		Araştırma ve Geliştirme Giderleri	0,00	0,00	0,00	800	5	2	8	54		Otopark Gelirlerinden İlçe ve İlk Kademe Belediyeleri Payları	44.527,88	32.769,16	102.950,17
830	3	5	1	3		Bilgisayar Hizmeti Alımları	1.821.646,12	4.356.964,14	1.435.864,99	800	5	2	8	99		Mahalli İdarelere Ait Diğer Paylar	0,00	0,00	0,00
830	3	5	1	4		Müteahhütlik Hizmetleri	11.232.802,97	37.423.403,49	190.800,00	800	5	2	9			Diğer Paylar	0,00	0,00	0,00
830	3	5	1	5		Harita Yapım ve Alım Giderleri	46.479,00	0,00	0,00	800	5	2	9	1		Çalışanlardan Tedavi Katılım Payı	0,00	0,00	0,00
830	3	5	1	6		Enformasyon ve Raporlama Giderleri	182.760,00	241.200,00	0,00	800	5	2	9	99		Diğer Paylar	0,00	0,00	0,00
830	3	5	1	7		Danışman Yönetim ve İşletim Giderleri	0,00	0,00	318.750,00	800	5	3				Para Cezaları	1.585.338,51	15.521.460,51	6.533.435,65
830	3	5	1	8		Temizlik Hizmeti Alım Giderleri	48.328.875,78	76.209.064,10	0,00	800	5	3	2			İdari Para Cezaları	626.960,51	13.758.473,93	2.787.794,16
830	3	5	1	9		Özel Güvenlik Hizmeti Alım Giderleri	8.474.824,18	15.293.253,69	27.349.164,65	800	5	3	2	99		Diğer İdari Para Cezaları	626.960,51	13.758.473,93	2.787.794,16
830	3	5	1	10		İş Sağlığı ve Güvenliği Hizmeti Alım Giderleri	213.827,28	377.870,00	279.845,90	800	5	3	4			Vergi Cezaları	958.378,00	1.762.986,58	3.729.301,72
830	3	5	1	11		Hizmet Alımı Suretiyle Çalıştırılan Personele Yapılacak Kadem Tazminatı Ödemeleri	57.430,91	958.905,52	1.997.251,80	800	5	3	4	5		6111 sayılı Kanun Kapsamında Geç Ödeme Zammı	0,00	0,00	0,00
830	3	5	1	90		Diğer Müşavir Firma ve Kişilere Ödemeler	1.952.434,58	5.118.754,13	42.000,00	800	5	3	4	6		6111 sayılı Kanun Kapsamında TÜFE/ÜFE Tutarı	0,00	0,00	0,00
830	3	5	2			Haberleşme Giderleri	462.967,19	736.550,26	1.099.893,18	800	5	3	4	7		6111 sayılı Kanun Kapsamında Katsayı Tutarı	0,00	0,00	0,00
830	3	5	2	1		Posta ve Telgraf Giderleri	164.833,00	403.024,80	457.714,00	800	5	3	4	8		6552 sayılı Kanun Kapsamında Geç Ödeme Zammı	0,00	0,00	0,00
830	3	5	2	2		Telefon Abonelik ve Kullanım Ücretleri	0,00	0,00	0,00	800	5	3	4	9		6552 sayılı Kanun Kapsamında TÜFE/ÜFE Tutarı	0,00	0,00	0,00
830	3	5	2	3		Bilgiye Abonelik ve İnternet Erişimi Giderleri	298.134,19	333.525,46	642.179,18	800	5	3	4	10		6552 sayılı Kanun Kapsamında Katsayı Tutarı	0,00	0,00	0,00
830	3	5	2	4		Haberleşme Cihazların Ruhsat ve Kullanım Giderleri	0,00	0,00	0,00	800	5	3	4	12		6736 S.K. Kapsamında TÜFE/ÜFE Tutarı	0,00	0,00	0,00
830	3	5	2	6		Hat Kira Giderleri	0,00	0,00	0,00	800	5	3	4	13		6736 S.K. Kapsamında Katsayı Tutarı	0,00	0,00	0,00
830	3	5	2	90		Diğer Haberleşme Giderleri	0,00	0,00	0,00	800	5	3	4	15		7020 sayılı Kanun Kapsamında YÜ/ÜFE Tutarı	0,00	0,00	0,00
830	3	5	3			Taşıma Giderleri	7.000,00	17.200,00	0,00	800	5	3	4	16		7020 sayılı Kanun Kapsamında Katsayı Tutarı	0,00	0,00	0,00
830	3	5	3	2		Yolcu Taşıma Giderleri	0,00	0,00	0,00	800	5	3	4	17		7143 sayılı Kanun Kapsamında Geç Ödeme Zammı	0,00	0,00	0,00
830	3	5	3	3		Yük Taşıma Giderleri	0,00	0,00	0,00	800	5	3	4	18		7143 sayılı Kanun Kapsamında YÜ/ÜFE Tutarı	0,00	0,00	0,00
830	3	5	3	4		Geçiş Ücretleri	7.000,00	17.200,00	0,00	800	5	3	4	19		7143 sayılı Kanun Kapsamında Katsayı Tutarı	0,00	0,00	0,00
830	3	5	3	90		Diğer Taşıma Giderleri	0,00	0,00	0,00	800	5	3	4	22		7256 sayılı Kanun Kapsamında Geç Ödeme Zammı	0,00	0,11	0,00
830	3	5	4			Tarifeye Bağlı Ödemeler	1.144.219,50	1.746.390,18	2.491.991,00	800	5	3	4	23		7256 sayılı Kanun Kapsamında YÜ/ÜFE Tutarı	63.423,69	18,35	0,00
830	3	5	4	1		İlan Giderleri	532.932,00	872.877,81	583.080,00	800	5	3	4	24		7256 sayılı Kanun Kapsamında Katsayı Tutarı	58.296,51	38,52	0,00
830	3	5	4	2		Sigorta Giderleri	611.287,50	873.512,37	1.908.911,00	800	5	3	4	26		7326 sayılı Kanun Kapsamında YÜ/ÜFE Tutarı	4.299,30	2.014,04	0,00
830	3	5	4	3		Komisyon Giderleri	0,00	0,00	0,00	800	5	3	4	27		7326 sayılı Kanun Kapsamında Katsayı Tutarı	15.632,33	7.329,72	0,00
830	3	5	5			Kiralar	1.936.921,40	792.000,00	0,00	800	5	3	4	28		7440 sayılı Kanun Kapsamında Geç Ödeme Zammı	1.973,72	6.114,83	1.259,21
830	3	5	5	1		Dayanıklı Mal ve Malzeme Kiralaması Giderleri	0,00	0,00	0,00	800	5	3	4	29		7440 sayılı Kanun Kapsamında YÜ/ÜFE Tutarı	217.697,94	131.125,62	59.337,77
830	3	5	5	2		Taahhüt Kiralaması Giderleri	917.326,40	792.000,00	0,00	800	5	3	4	30		7440 sayılı Kanun Kapsamında Katsayı Tutarı	173.185,00	202.315,05	139.976,60
830	3	5	5	3		İş Makinasi Kiralaması Giderleri	1.019.595,00	0,00	0,00	800	5	3	4	91		Usulsüzlük Vergi Ziyarı ve Kaçakçılık Cezaları	423.847,07	1.414.030,34	3.528.728,14
830	3	5	5	7		Arsa ve Arazi Kiralaması Giderleri	0,00	0,00	0,00	800	5	3	4	99		Diğer Vergi Cezaları	0,00	0,00	0,00
830	3	5	5	10		Bilgisayar ve Bilgisayar Sistemleri ve Yazılımların Kiralaması Giderleri	0,00	0,00	0,00	800	5	3	9			Diğer Para Cezaları	0,00	0,00	16.339,77
830	3	5	5	90		Diğer Kiralama Giderleri	0,00	0,00	0,00	800	5	3	9	2		Zamandırma Ödenmeyen Ücret Gelirlerinden Alınacak Gecikme Zamları	0,00	0,00	0,00
830	3	5	6			Devlet Borçları Genel Giderleri	0,00	0,00	0,00	800	5	3	9	99		Yukarıda Tanımlanmayan Diğer Para Cezaları	0,00	0,00	16.339,77
830	3	5	6	51		Mahalli İdarelerin İç Borçlanma Genel Giderleri	0,00	0,00	0,00	800	5	9				Diğer Çeşitli Gelirler	1.341.772,74	3.673.922,93	11.055.143,99
830	3	5	7			Yargılama Giderleri	0,00	36.000,00	0,00	800	5	9	1			Diğer Çeşitli Gelirler	1.341.772,74	3.673.922,93	11.055.143,99
830	3	5	7	3		Rapor ve Birlikçi Giderleri	0,00	36.000,00	0,00	800	5	9	1	1		İrat Kaydedilecek Nakdi Teminatlar	175.500,00	0,00	0,00
830	3	5	7	90		Diğer Yargılama Giderleri	0,00	0,00	0,00	800	5	9	1	3		İrat Kaydedilecek Teminat Mektupları	0,00	10.800,75	0,00
830	3	5	9			Diğer Hizmet Alımları	4.541.430,92	6.016.476,30	271.125.242,73	800	5	9	1	6		Kişilerden Alınacak	195.230,13	712.552,00	644.627,68
830	3	5	9	3		Kurslara Katılma ve Eğitim Giderleri	83.000,00	0,00	0,00	800	5	9	1	51		Otopark Yönetmeliği Uyarınca Alınan Otopark Bedeli	0,00	0,00	0,00
830	3	5	9	11		Diğer Binaların İşletme Maliyetlerine Katılım Giderleri	80.576,16	25.581,40	104.092,72	800	5	9	1	99		Yukarıda Tanımlanmayan Diğer Çeşitli Gelirler	971.042,61	2.950.570,18	10.410.516,31
830	3	5	9	90		Diğer Hizmet Alımları	4.377.854,76	5.990.894,90	271.021.150,01	800	6					Sermaye Gelirleri	68.823.459,57	92.155.098,14	31.852.846,56
830	3	5	10			Kayıt Bulunamadı	0,00	0,00	0,00	800	6	1				Taşınmaz Satış Gelirleri	68.823.459,57	92.155.098,14	31.852.846,56
830	3	5	10	51		Kayıt Bulunamadı	0,00	0,00	0,00	800	6	1	3			Diğer Bina Satış Gelirleri	0,00	144.300,00	0,00
830	3	5	10	52		Kayıt Bulunamadı	0,00	0,00	0,00	800	6	1	3	1		Diğer Bina Satış Gelirleri	0,00	144.300,00	0,00
830	3	5	10	53		Kayıt Bulunamadı	0,00	0,00	0,00	800	6	1	4			Anzî Satış	2.250,00	0,00	0,00
830	3	5	10	54		Kayıt Bulunamadı	0,00	0,00	0,00	800	6	1	4	1		Anzî Satış	2.250,00	0,00	0,00
830	3	5	20			Kayıt Bulunamadı	0,00	0,00	0,00	800	6	1	5			Arsa Satış	68.821.209,57	92.010.798,14	31.852.846,56
830	3	5	20	3		Kayıt Bulunamadı	0,00	0,00	0,00	800	6	1	5	1		Arsa Satış	68.821.209,57	92.010.798,14	31.852.846,56
830	3	5	40			Kayıt Bulunamadı	0,00	0,00	0,00	800	6	1	9			Diğer Taşınmaz Satış Gelirleri	0,00	0,00	0,00
830	3	5	40	2		Kayıt Bulunamadı	0,00	0,00	0,00	800	6	1	9	99		Diğer Çeşitli Taşınmaz Satış Gelirleri	0,00	0,00	0,00
830	3	5	90			Kayıt Bulunamadı	0,00	0,00	0,00	800	6	2				Taşınmaz Satış Gelirleri	0,00	0,00	0,00

830	3	5	90	6		Kayıt Bulunamadı	0,00	0,00	0,00	800	6	2	1			Taşınır Satış Gelirleri	0,00	0,00	0,00
830	3	6				Temsil Ve Tanıtma Giderleri	4.213.583,82	5.511.186,55	4.296.136,97	800	6	2	1	1		Taşınır Satış Gelirleri	0,00	0,00	0,00
830	3	6	1			Temsil Giderleri	2.595.735,10	5.053.752,15	3.600.136,97	BÜTÇE GELİRİ TOPLAMI (B)							265.091.750,12	432.027.739,84	495.719.145,74
830	3	6	1	1		Temsil Ağrlama Tören Fuar Organizasyon Giderleri	2.595.735,10	5.053.752,15	3.600.136,97	BÜTÇE GELİRLERİNDEN RED VE İADELERİN TÜRÜ							(2023) Yılı	(2024) Yılı	Cari Yıl (2025)
830	3	6	2			Tanıtma Giderleri	1.617.848,72	457.434,40	696.000,00	810	1	2				Vergi Gelirleri	113.501,19	109.892,84	172.387,10
830	3	6	2	1		Tanıtma Ağrlama Tören Fuar Organizasyon Giderleri	1.617.848,72	457.434,40	696.000,00	810	1	2				Mülkiyet Üzerinden Alınan Vergiler	102.297,62	96.261,71	95.112,88
830	3	7				Menkul Mal Gayrimaddi Hak Alım Bakım Ve Onarım Giderleri	9.036.793,77	16.344.298,45	40.020.033,23	810	1	2	9			Mülkiyet Üzerinden Alınan Diğer Vergiler	102.297,62	96.261,71	95.112,88
830	3	7	1			Menkul Mal Alım Giderleri	3.850.169,96	8.412.138,64	21.154.591,39	810	1	2	9	51		Bina Vergisi	88.907,34	70.732,21	72.830,52
830	3	7	1	1		Büro ve İşyeri Mal ve Malzeme Alımları	18.861,50	291.641,50	613.806,30	810	1	2	9	52		Arsa Vergisi	13.312,31	25.434,00	22.113,00
830	3	7	1	2		Büro ve İşyeri Makine ve Teçhizat Alımları	1.342.158,43	1.944.108,00	582.002,20	810	1	2	9	53		Arazi Vergisi	77,97	95,50	169,36
830	3	7	1	3		Avadanlık ve Yedek Parça Alımları	2.488.000,03	6.077.225,14	18.832.908,00	810	1	2	9	54		Çevre Temizlik Vergisi	0,00	0,00	0,00
830	3	7	1	4		Yangından Korunma Malzemeleri Alımları	0,00	0,00	2.975,00	810	1	3				Dahilde Alınan Mal ve Hizmet Vergileri	8.399,07	13.541,13	25.853,85
830	3	7	1	90		Diğer Dayanıklı Mal ve Malzeme Alımları	1.150,00	99.164,00	1.122.899,89	810	1	3	1			Kayıt Bulunamadı	0,00	0,00	0,00
830	3	7	2			Gayri Maddi Hak Alımları	54.575,00	344.808,00	129.240,00	810	1	3	1	51		Kayıt Bulunamadı	0,00	0,00	0,00
830	3	7	2	1		Bilgisayar Yazılım Alımları ve Yapımları	54.575,00	344.808,00	129.240,00	810	1	3	1	52		Kayıt Bulunamadı	0,00	0,00	0,00
830	3	7	2	90		Diğer Gayri Maddi Hak Alımları	0,00	0,00	0,00	810	1	3	1	52		Kayıt Bulunamadı	0,00	0,00	0,00
830	3	7	3			Bakım ve Onarım Giderleri	5.132.048,81	7.587.351,81	18.736.201,84	810	1	3	2			Özel Tüketim Vergisi	0,00	40,11	0,00
830	3	7	3	1		Tefrişat Bakım ve Onarım Giderleri		6.000,00	0,00	810	1	3	2	52		Konutlara Ait Elektrik ve Havagazı Tüketim Vergisi	0,00	0,00	0,00
830	3	7	3	2		Makine Teçhizat Bakım ve Onarım Giderleri	836.162,56	947.732,02	751.324,22	810	1	3	2	53		İşyerlerine Ait Elektrik ve Havagazı Tüketim Vergisi	0,00	40,11	0,00
830	3	7	3	3		Taşıt Bakım ve Onarım Giderleri	3.307.154,74	4.096.631,97	17.588.479,64	810	1	3	9			Dahilde Alınan Diğer Mal ve Hizmet Vergileri	8.399,07	13.501,02	25.853,85
830	3	7	3	4		İş Makinası Onarım Giderleri	631.679,71	310.884,92	0,00	810	1	3	9	51		Eğilence Vergisi	0,00	0,00	0,00
830	3	7	3	90		Diğer Bakım ve Onarım Giderleri	357.051,80	2.226.102,90	396.397,98	810	1	3	9	53		İlan ve Reklam Vergisi	376,91	491,85	1.522,50
830	3	8				Gayrimenkul Mal Bakım Ve Onarım Giderleri	374.622,80	444.122,40	792.530,00	810	1	3	9	57		Konutlara Ait Çevre Temizlik Vergisi	0,00	0,00	0,00
830	3	8	1			Hizmet Binası Bakım ve Onarım Giderleri	357.922,80	436.022,40	393.720,00	810	1	3	9	58		İşyeri ve Diğer Şekillerde Kullanılan Binalara Ait Çevre Temizlik Vergisi	8.022,16	13.009,17	24.331,35
830	3	8	1	1		Büro Bakım ve Onarım Giderleri	357.172,80	434.582,40	393.720,00	810	1	6				Harçlar	2.804,50	90,00	51.420,37
830	3	8	1	2		Okul Bakım ve Onarım Giderleri	0,00	0,00	0,00	810	1	6	9			Diğer Harçlar	2.804,50	90,00	51.420,37
830	3	8	1	4		Atölye ve Tesis Binaları Bakım ve Onarım Giderleri	0,00	0,00	0,00	810	1	6	9	53		İşgal Harcı	70,00	90,00	0,00
830	3	8	1	90		Diğer Hizmet Binası Bakım ve Onarım Giderleri	750,00	1.440,00	0,00	810	1	6	9	54		İşyeri Açma İzni Harcı	0,00	0,00	0,00
830	3	8	2			Lojman Bakım ve Onarım Giderleri	0,00	0,00	0,00	810	1	6	9	58		Tellahik Harcı	0,00	0,00	9.997,87
830	3	8	2	1		Lojman Bakım ve Onarım Giderleri	0,00	0,00	0,00	810	1	6	9	60		Konutlara Ait Yapı Kullanma İzni Harcı	57,50	0,00	0,00
830	3	8	3			Sosyal Tesis Bakım ve Onarım Giderleri	16.700,00	8.100,00	398.810,00	810	1	6	9	69		Alyapı Kazı İzni Harcı	0,00	0,00	41.422,50
830	3	8	3	1		Sosyal Tesis Bakım ve Onarım Giderleri	16.700,00	8.100,00	398.810,00	810	1	6	9	99		Diğer Harçlar	2.677,00	0,00	0,00
830	3	8	6			Yol Bakım ve Onarım Giderleri	0,00	0,00	0,00	810	1	8				Kayıt Bulunamadı	0,00	0,00	0,00
830	3	8	6	1		Yol Bakım ve Onarım Giderleri	0,00	0,00	0,00	810	1	8	1			Kayıt Bulunamadı	0,00	0,00	0,00
830	3	8	9			Diğer Taşınmaz Yapım Bakım ve Onarım Giderleri	0,00	0,00	0,00	810	1	8	1	51		Kayıt Bulunamadı	0,00	0,00	0,00
830	3	8	9	1		Diğer Taşınmaz Yapım Bakım ve Onarım Giderleri	0,00	0,00	0,00	810	2					Kayıt Bulunamadı	0,00	0,00	0,00
830	3	9				Tedavi Ve Cenaze Giderleri	0,00	0,00	0,00	810	2	1				Kayıt Bulunamadı	0,00	0,00	0,00
830	3	9	1			Kamu Personeli Tedavi ve Sağlık Malzemesi Giderleri	0,00	0,00	0,00	810	2	1	1			Kayıt Bulunamadı	0,00	0,00	0,00
830	3	9	1	1		Kamu Personeli Tedavi ve Sağlık Malzemesi Giderleri	0,00	0,00	0,00	810	2	1	1	57		Kayıt Bulunamadı	0,00	0,00	0,00
830	3	9	2			Kamu Personeli İlaç Giderleri	0,00	0,00	0,00	810	2	1	1	90		Kayıt Bulunamadı	0,00	0,00	0,00
830	3	9	2	1		Kamu Personeli İlaç Giderleri	0,00	0,00	0,00	810	2	3				Kayıt Bulunamadı	0,00	0,00	0,00
830	3	9	3			Cenaze Giderleri+FB327	0,00	0,00	0,00	810	2	3	2			Kayıt Bulunamadı	0,00	0,00	0,00
830	3	9	3	1		Cenaze Giderleri	0,00	0,00	0,00	810	2	3	2	8		Kayıt Bulunamadı	0,00	0,00	0,00
830	3	9	8			Diğer Tedavi ve Sağlık Malzemesi Giderleri	0,00	0,00	0,00	810	2	5				Kayıt Bulunamadı	0,00	0,00	0,00
830	3	9	8	90		Diğer Tedavi ve Sağlık Malzemesi Giderleri	0,00	0,00	0,00	810	2	5	1			Kayıt Bulunamadı	0,00	0,00	0,00
830	3	9	9			Diğer İlaç Giderleri	0,00	0,00	0,00	810	2	5	1	3		Kayıt Bulunamadı	0,00	0,00	0,00
830	3	9	9	90		Diğer İlaç Giderleri	0,00	0,00	0,00	810	3					Teşebbüs ve Mülkiyet Gelirleri	19.615,00	381.966,99	124.191,67
830	4					Faiz Giderleri	893.887,64	9.528.653,78	8.891.771,58	810	3	1				Mal ve Hizmet Satış Gelirleri	10.265,00	13.000,00	65.150,00
830	4	2				Diğer İy Borç Faiz Giderleri	893.887,64	9.528.653,78	8.891.771,58	810	3	1	1			Mal Satış Gelirleri	110,00	0,00	0,00
830	4	2	1			Devlet Tahvilii	0,00	0,00	0,00	810	3	1	1	1		Şartname Basılı Evrak Form Satış Gelirleri	110,00	0,00	0,00
830	4	2	1	1		TL Cinsinden Tahvillerin Faiz Giderleri	0,00	0,00	0,00	810	3	1	2			Hizmet Gelirleri	10.155,00	13.000,00	65.150,00
830	4	2	9			Diğer İy Borç Faiz Giderleri	893.887,64	9.528.653,78	8.891.771,58	810	3	1	2	2		Muayene denetim ve kontrol ücretleri	2.375,00	1.000,00	0,00
830	4	2	9	1		TL Cinsinden Diğer İy Borç Faiz Giderleri	893.887,64	9.528.653,78	8.891.771,58	810	3	1	2	4		Kurs Toplantı Seminer Eğitim vb. Faaliyet Gelirleri	1.900,00	2.450,00	1.050,00
830	5					Cari Transferler	2.542.233,79	6.943.312,46	10.970.227,53	810	3	1	2	14		Çevre Kirliliği Önleme Gelirleri	1.100,00	5.750,00	51.000,00
830	5	1				Görev Zararları	1.362.387,06	5.342.820,20	7.493.452,18	810	3	1	2	51		Çevre ve Esenlik Hizmetlerine İlişkin Gelirler	0,00	0,00	300,00
830	5	1	1			Kamu Teşebbüslerine	500,00	0,00	0,00	810	3	1	2	53		Eğitim Hizmetlerine İlişkin Gelirler	0,00	0,00	0,00
830	5	1	1	90		Diğer Teşebbüslere	500,00	0,00	0,00	810	3	1	2	54		Ekonomik Hizmetlere İlişkin Gelirler	0,00	2.000,00	0,00
830	5	1	2			Sosyal Güvenlik Kurumlarına	1.361.887,06	5.342.820,20	7.493.452,18	810	3	1	2	56		Sağlık Hizmetlerine İlişkin Gelirler	0,00	0,00	0,00
830	5	1	2	1		Kayıt Bulunamadı	0,00	0,00	0,00	810	3	1	2	57		Sosyal Hizmetlere İlişkin Gelirler	4.500,00	1.700,00	12.000,00
830	5	1	2	2		Kayıt Bulunamadı	0,00	0,00	0,00	810	3	1	2	60		Tarım Hizmetlerine İlişkin Gelirler	280,00	100,00	800,00
830	5	1	2	4		Türkiye İş Kurumu Genel Müdürlüğü ne	0,00	0,00	0,00	810	3	1	2	99		Diğer hizmet gelirleri	0,00	0,00	0,00
830	5	1	2	5		Sosyal Güvenlik Kurumu na	1.361.887,06	5.342.820,20	7.493.452,18	810	3	6				Kira Gelirleri	9.350,00	368.966,99	59.041,67
830	5	2				Hazine Yardımları (Mahalli İdare Yardımları)	0,00	0,00	0,00	810	3	6	1			Taşınmaz Kiralan	9.350,00	368.216,99	56.250,00

830	5	2	6			Giderlere Katılma Payları	0,00	0,00	0,00	810	3	6	1	3		Sosyal Tesis Kira Gelirleri	3.750,00	0,00	0,00	
830	5	2	6	10		Kayıt Bulunamadı	0,00	0,00	0,00	810	3	6	1	4		Spor Tesisi Kira Gelirleri	0,00	0,00	0,00	
830	5	2	6	19		Diğer Yönetim Giderlerine Katılma Payları	0,00	0,00	0,00	810	3	6	1	5		Kültür Amaçlı Tesis Kira Gelirleri	5.400,00	10.000,00	56.250,00	
830	5	3				Kar Amacı Götümeyen Kuruluşlara Yapılan Transferler	993.846,73	1.378.272,48	3.218.013,73	810	3	6	1	99		Diğer Taşınmaz Kira Gelirleri	200,00	358.216,99	0,00	
830	5	3	1			Kar Amacı Götümeyen Kuruluşlara	993.846,73	1.378.272,48	3.218.013,73	810	3	6	2			Taşınır Kiraları	0,00	750,00	2.791,67	
830	5	3	1	1		Dernek Birlik Kurum Kuruluş Sandık vb. Kuruluşlara	993.846,73	1.378.272,48	3.218.013,73	810	3	6	2	1		Taşınır Kira Gelirleri	0,00	750,00	2.791,67	
830	5	3	1	5		Memurların Öğe Yemeğine Yardım	0,00	0,00	0,00	810	4					Alman Bağış ve Yardımları ile Özel Gelirler	1,22	0,00	0,00	
830	5	3	1	90		Diğerlerine	0,00	0,00	0,00	810	4	5				Proje Yardımları	1,22	0,00	0,00	
830	5	3	10			Kayıt Bulunamadı	0,00	0,00	0,00	810	4	5	1			Cari	1,22	0,00	0,00	
830	5	3	10	1		Kayıt Bulunamadı	0,00	0,00	0,00	810	4	5	1	1		Genel Bütçeli İdarelerden Alman Proje Yardımları	1,22	0,00	0,00	
830	5	3	4			Hane Halkına Yapılan Transferler	5.000,00	0,00	0,00	810	5					Diğer Gelirler	5.912,56	28.493,71	38.318,92	
830	5	4	1			Burslar ve Harçlıklar	0,00	0,00	0,00	810	5	1				Faiz Gelirleri	4.326,53	3.400,94	8.270,91	
830	5	4	1	1		Yurtiçi Burslar ve Harçlıklar	0,00	0,00	0,00	810	5	1	8			Vergi Resim ve Harç Gecikme Faizleri	4.326,53	3.400,94	8.270,91	
830	5	4	2			Eğitim Amaçlı Diğer Transferler	0,00	0,00	0,00	810	5	1	8	1		Vergi Resim ve Harç Gecikme Faizleri	4.326,53	3.400,94	8.270,91	
830	5	4	2	1		Eğitim Amaçlı Diğer Transferler	0,00	0,00	0,00	810	5	2				Kişi ve Kurumlardan Alman Paylar	0,00	0,00	0,00	
830	5	4	4			Yiyecek Amaçlı Transferler	0,00	0,00	0,00	810	5	2	4			Kamu Harcamalarına Katılma Payları	0,00	0,00	0,00	
830	5	4	4	1		Yiyecek Amaçlı Transferler	0,00	0,00	0,00	810	5	2	4	53		Yol Harcamalarına Katılma Payı	0,00	0,00	0,00	
830	5	4	7			Sosyal Amaçlı Transferler	0,00	0,00	0,00	810	5	2	8			Mahalli İdarelere Ait Paylar	0,00	0,00	0,00	
830	5	4	7	51		Mulhataç Asker Ailelerine Yardım	0,00	0,00	0,00	810	5	2	8	99		Mahalli İdarelere Ait Diğer Paylar	0,00	0,00	0,00	
830	5	4	7	90		Diğer Sosyal Amaçlı Transferler	0,00	0,00	0,00	810	5	3				Para Cezaları	1.455,92	4.798,81	22.176,01	
830	5	4	8			Ekonomik/Mali Amaçlı Transferler	5.000,00	0,00	0,00	810	5	3	2			İdari Para Cezaları	260,46	0,00	14.160,01	
830	5	4	8	1		Ekonomik/Mali Amaçlı Transferler	5.000,00	0,00	0,00	810	5	3	2	99		Diğer İdari Para Cezaları	260,46	0,00	14.160,01	
830	5	4	9			Hane Halkına Yapılan Diğer Transferler	0,00	0,00	0,00	810	5	3	4			Vergi Cezaları	1.195,46	4.798,81	8.016,00	
830	5	4	9	1		Hane Halkına Yapılan Diğer Transferler	0,00	0,00	0,00	810	5	3	4	1		Vergi ve Diğer Amme Alacakları Gecikme Zamları	0,00	0,00	0,00	
830	5	4	8			Gelirlerden Ayrılan Paylar	181.000,00	222.219,78	258.761,62	810	5	3	4	6		6111 sayılı Kanun Kapsamında TÜFE/ÜFE Tutarı	0,00	0,00	0,00	
830	5	8	1			Genel Bütçeye Verilen Paylar	69.124,24	0,00	0,00	810	5	3	4	7		6111 sayılı Kanun Kapsamında Katsayı Tutarı	0,00	0,00	0,00	
830	5	8	1	1		Genel Bütçeye Verilen Paylar	69.124,24	0,00	0,00	810	5	3	4	8		6552 sayılı Kanun Kapsamında Geç Ödeme Zammı	0,54	0,00	0,00	
830	5	8	5			Mahalli İdarelere Verilen Paylar	111.875,76	222.219,78	258.761,62	810	5	3	4	12		6736 sayılı Kanun Kapsamında TÜFE/ÜFE Tutarı	0,00	0,00	0,00	
830	5	8	5	2		Genel Bütçe Gelirlerinden Büyükşehir Belediyelere Ayrılan Paylar	111.875,76	222.219,78	258.761,62	810	5	3	4	13		6736 sayılı Kanun Kapsamında Katsayı Tutarı	0,00	0,00	0,00	
830	5	8	5	3		Genel Bütçe Gelirlerinden Diğer Belediyelere Ayrılan Paylar	0,00	0,00	0,00	810	5	3	4	15		7020 sayılı Kanun Kapsamında YİÜFE Tutarı	0,00	0,00	0,00	
830	5	8	90			Kayıt Bulunamadı	0,00	0,00	0,00	810	5	3	4	16		7020 sayılı Kanun Kapsamında Katsayı Tutarı	0,00	0,00	0,00	
830	5	8	90	59		Kayıt Bulunamadı	0,00	0,00	0,00	810	5	3	4	18		7143 sayılı Kanun Kapsamında YİÜFE Tutarı	0,00	0,00	0,00	
830	6					Sermaye Giderleri	41.302.222,54	78.001.492,22	9.877.030,81	810	5	3	4	19		7143 sayılı Kanun Kapsamında Katsayı Tutarı	0,00	0,00	0,00	
830	6	1				Mamul Mal Alımları	547.064,00	1.069.670,00	865.880,80	810	5	3	4	23		7256 sayılı Kanun Kapsamında YİÜFE Tutarı	0,00	0,00	0,00	
830	6	1	1			Büro ve İşyeri Mefruşatı Alımları	0,00	367.400,00	0,00	810	5	3	4	24		7256 sayılı Kanun Kapsamında Katsayı Tutarı	0,00	0,00	0,00	
830	6	1	1	1		Büro Mefruşatı Alımları	0,00	367.400,00	0,00	810	5	3	4	26		7326 sayılı Kanun Kapsamında YİÜFE Tutarı	8,49	0,00	0,00	
830	6	1	1	5		Sosyal Tesis Mefruşatı Alımları	0,00	0,00	0,00	810	5	3	4	27		7326 sayılı Kanun Kapsamında Katsayı Tutarı	4,85	0,00	0,00	
830	6	1	2			Büro ve İşyeri Makine Teçhizat Alımları	461.144,00	702.270,00	751.880,80	810	5	3	4	29		7440 sayılı Kanun Kapsamında YİÜFE Tutarı	124,47	10,81	0,00	
830	6	1	2	1		Büro Makinaları Alımları	0,00	0,00	0,00	810	5	3	4	30		7440 sayılı Kanun Kapsamında Katsayı Tutarı	119,95	20,50	0,00	
830	6	1	2	2		Bilgisayar Alımları	328.040,00	702.270,00	751.880,80	810	5	3	4	91		Usulsüzlük Vergi Ziyarı ve Kaçakçılık Cezaları	937,16	4.767,50	8.016,00	
830	6	1	2	5		İşyeri Makine Teçhizat Alımları	0,00	0,00	0,00	810	5	3	4	99		Diğer Vergi Cezaları	0,00	0,00	0,00	
830	6	1	2	90		Diğer Makine Teçhizat Alımları	133.104,00	0,00	0,00	810	5	3	9			Diğer Para Cezaları	0,00	0,00	0,00	
830	6	1	4			Taahhüt Alımları	0,00	0,00	0,00	810	5	3	9	2		Zamanında Ödenmeyen Ücret Gelirlerinden Alınacak Gecikme Zamları	0,00	0,00	0,00	
830	6	1	4	1		Kara Taahhüt Alımları	0,00	0,00	0,00	810	5	9				Diğer Çeşitli Gelirler	130,11	20.293,96	7.872,00	
830	6	1	5			İş Makinası Alımları	0,00	0,00	0,00	810	5	9	1			Diğer Çeşitli Gelirler	130,11	20.293,96	7.872,00	
830	6	1	5	30		Hareketli İş Makinası Alımları	0,00	0,00	0,00	810	5	9	1	1		İrat Kaydedilecek Nakdi Teminatlar	0,00	0,00	0,00	
830	6	1	6			Yayın Alımları ve Yapımları	85.920,00	0,00	0,00	810	5	9	1	6		Kişilerden Alacaklar	0,00	0,00	0,00	
830	6	1	6	4		Görüntülü Yayın Alımları ve Yapımları	85.920,00	0,00	0,00	810	5	9	1	99		Yukarıda Tanımlanmayan Diğer Çeşitli Gelirler	130,11	20.293,96	7.872,00	
830	6	1	7			Kültür Varlığı Yapımları Alımları ve Korunması Giderleri	0,00	0,00	114.000,00	810	6					Sermaye Gelirleri	0,00	237.000,00	0,00	
830	6	1	7	2		Tablo-Heykel Yapım Alım ve Onarımları	0,00	0,00	114.000,00	810	6	1				Taşınmaz Satış Gelirleri	0,00	237.000,00	0,00	
830	6	2				Menkul Sermaye Üretimin Giderleri	240.000,00	222.000,00	2.075.357,00	810	6	1	5	1		Arsa Satışı	0,00	237.000,00	0,00	
830	6	2	1			Müşavir Firma ve Kişilere Ödemeler	0,00	0,00	1.667.357,00	810	6	1	5	1		Arsa Satışı	0,00	237.000,00	0,00	
830	6	2	1	1		Proje Giderleri	0,00	0,00	1.667.357,00	BÜTÇE GELİRLERİNDEN RED VE İADELERİN TOPLAMI (C)								139.029,97	757.353,54	334.897,69
830	6	2	7			Kimyevi Madde İle Kauçuk ve Plastik Ürün Alımları	240.000,00	180.000,00	0,00											
830	6	2	7	1		Kimyevi Madde İle Kauçuk ve Plastik Ürün Alımları	240.000,00	180.000,00	0,00											
830	6	2	8			Metal Ürün Alımları	0,00	42.000,00	408.000,00											
830	6	2	8	1		Metal Ürün Alımları	0,00	42.000,00	408.000,00											
830	6	2	9			Diğer Alımlar	0,00	0,00	0,00											
830	6	2	9	1		Diğer Alımlar	0,00	0,00	0,00											
830	6	3				Gayri Maddi Hak Alımları	450.000,00	950.000,00	0,00											
830	6	3	1			Bilgisayar Yazılım Alımları	450.000,00	950.000,00	0,00											
830	6	3	1	1		Bilgisayar Yazılım Alımları	450.000,00	950.000,00	0,00											
830	6	3	3			Lisans Alımları	0,00	0,00	0,00											

830	6	3	3	1		Lisans Alımları	0,00	0,00	0,00
830	6	4				Gayrimenkul Alımları Ve Kamulaştırması	0,00	416.999,92	0,00
830	6	4	1			Arazi Alm ve Kamulaştırma Giderleri	0,00	382.500,00	0,00
830	6	4	1	90		Diğer Gayrimenkul Alm ve Kamulaştırma Giderleri	0,00	382.500,00	0,00
830	6	4	2			Arsa Alm ve Kamulaştırması Giderleri	0,00	34.499,92	0,00
830	6	4	2	5		Yol Yapımı İçin Arsa Alm ve Kamulaştırma Giderleri	0,00	0,00	0,00
830	6	4	2	90		Diğer Arsa Alm ve Kamulaştırma Giderleri	0,00	34.499,92	0,00
830	6	4	3			Bina Alm ve Kamulaştırma Giderleri	0,00	0,00	0,00
830	6	4	3	1		Hizmet Binası İçin Alm ve Kamulaştırma Giderleri	0,00	0,00	0,00
830	6	5				Gayrimenkul Sermaye Üretim Giderleri	40.065.158,54	75.342.822,30	6.935.793,01
830	6	5	1			Müşavir Firma ve Kişilere Ödemeler	0,00	0,00	0,00
830	6	5	1	1		Proje Giderleri	0,00	0,00	0,00
830	6	5	1	90		Diğer Giderler	0,00	0,00	0,00
830	6	5	2			Malzeme Giderleri	8.179.868,29	297.911,90	3.142.215,80
830	6	5	2	1		İnşaat Malzemesi Giderleri	7.865.697,94	297.911,90	857.291,00
830	6	5	2	2		Elektrik Tesisatı Giderleri	70.037,20	0,00	1.372.872,00
830	6	5	2	3		Sihhi Tesisat Giderleri	0,00	0,00	912.052,80
830	6	5	2	4		Özel Tesisat Giderleri	0,00	0,00	0,00
830	6	5	2	90		Diğer Giderler	244.133,15	0,00	0,00
830	6	5	3			Taşınma Giderleri	0,00	0,00	0,00
830	6	5	3	1		Taşınmaya İlişkin Beslenme Barındırma Giderleri	0,00	0,00	0,00
830	6	5	7			Müteahhütlik Giderleri	31.885.290,25	75.044.910,40	3.793.577,21
830	6	5	7	1		Hizmet Binası	0,00	0,00	762.912,00
830	6	5	7	2		Hizmet Tesisleri	0,00	0,00	0,00
830	6	5	7	4		Sosyal Tesisler	29.784.845,05	74.243.766,40	3.030.665,21
830	6	5	7	5		Gemiler	0,00	0,00	0,00
830	6	5	7	7		Yol Yapım Giderleri	1.650.445,20	801.144,00	0,00
830	6	5	7	90		Diğerleri	450.000,00	0,00	0,00
830	6	5	9			Diğer Giderler	0,00	0,00	0,00
830	6	5	9	1		Diğer Giderler	0,00	0,00	0,00
830	6	7				Gayrimenkul Büyük Onarım Giderleri	0,00	0,00	0,00
830	6	7	2			Malzeme Giderleri	0,00	0,00	0,00
830	6	7	2	2		Elektrik Tesisatı Giderleri	0,00	0,00	0,00
830	6	7	7			Müteahhütlik Giderleri	0,00	0,00	0,00
830	6	7	7	1		Hizmet Binası	0,00	0,00	0,00
830	6	7	7	3		Lojmanlar	0,00	0,00	0,00
830	6	7	7	90		Diğerleri	0,00	0,00	0,00
830	6	7	9			Diğer Giderler	0,00	0,00	0,00
830	6	7	9	1		Diğer Giderler	0,00	0,00	0,00
830	7					Sermaye Transferleri	1.502.000,00	3.155.149,81	4.643.649,86
830	7	1				Yurtiçi Sermaye Transferleri	1.502.000,00	3.155.149,81	4.643.649,86
830	7	1	6			Kamu Teşebbüslerine Döner Sermayelere Fonlara ve Mali Kurumları Sermaye T	0,00	0,00	0,00
830	7	1	6	79		Diğer Mali Kurumlara	0,00	0,00	0,00
830	7	1	9			Diğer Sermaye Transferleri	1.502.000,00	3.155.149,81	4.643.649,86
830	7	1	9	3		Diğer Kamu Kurum ve Kuruluşlarına	0,00	0,00	0,00
830	7	1	9	90		Diğer	1.502.000,00	3.155.149,81	4.643.649,86
830	8					Borç Verme	12.847.148,55	15.468.258,87	10.000.000,00
830	8	1				Yurtiçi Borç Verme	12.847.148,55	15.468.258,87	10.000.000,00
830	8	1	5			Mahalli İdarelere Borç Veme	0,00	0,00	0,00
830	8	1	5	5		Bağlı İdarelere	0,00	0,00	0,00
830	8	1	9			Diğer Yurtiçi Borç Verme	12.847.148,55	15.468.258,87	10.000.000,00
830	8	1	9	90		Diğer	12.847.148,55	15.468.258,87	10.000.000,00
BÜTÇE GİDERİ TOPLAMI (A)							289.650.993,05	498.168.913,36	576.829.142,05

NET BÜTÇE GELİRİ (D = B-C)	264952720,2	431270386,3	495384248,1
	24698272,9	66898527,06	81444894

*BÜTÇE GELİRLERİ
TAHAKKUK
ARTIKLARINDAN
ZAMANAŞIMINA
UĞRAMIŞ
OLANLARA
İLİŞKİN
AYRINTI CETVELİ*

*DIŐ BORÇ
DEĐİŐİM
TABLOSU*

*İÇ BORÇ
DEĞİŞİM
TABLOSU*



T.C.
NARLIDERE BELEDİYE BAŞKANLIĞI
2025 İÇ BORÇ DEĞİŞİM TABLOSU

Hesap Kodu	Yardımcı Hesap Kodu	İÇ BORCUN NİTELİĞİ	2023 YILI	2024 YILI	Cari Yıl 2025
	I				
30		KISA VADELİ İÇ MALİ BORÇLAR	4.932.839,26	14.322.358,93	0,00
300		BANKA KREDİLERİ HESABI	4.932.839,26	14.322.358,93	0,00
303		KAMU İDARELERİNE MALİ BORÇLAR HESABI	0,00	0,00	0,00
32		FAALİYET BORÇLARI	31.700.673,11	99.139.940,48	222.255.233,75
320		BÜTÇE EMANETLERİ HESABI	31.700.673,11	99.139.940,48	222.255.233,75
33		EMANET YABANCI KAYNAKLAR	8.119.637,50	7.147.786,89	8.900.599,25
330		ALINAN DEPOZİTO VE TEMİNATLAR HESABI	5.911.163,13	4.297.683,90	4.851.599,03
333		EMANETLER HESABI	2.208.474,37	2.850.102,99	4.049.000,22
36		ÖDENECEK DİĞER YÜKÜMLÜLÜKLER	96.040.554,37	68.737.202,26	61.790.980,40
360		ÖDENECEK VERGİ VE FONLAR HESABI	216.769,71	0,00	14.525.547,87
361		ÖDENECEK SOSYAL GÜVENLİK KESİNTİLERİ HESABI	7.594.730,63	0,00	15.241.240,83
362		FONLAR VEYA DİĞER KAMU İDARELERİ ADINA YAPILAN TAHSİLAT HESABI	19.483.227,71	22.700.534,78	29.890.158,97
363		KAMU İDARELERİ PAYLARI HESABI	562.215,30	426.152,12	1.925.317,75
368		VADESİ GEÇMİŞ ERTELENMİŞ VEYA TAKSİTLENDİRİLMİŞ VERGİ VE DİĞER YÜKÜMLÜLÜKLER HESABI	68.183.611,02	45.610.515,36	208.714,98
38		GELECEK AYLARA AİT GELİRLER VE GİDER TAHAKKUKLARI	4.263.520,81	8.909.623,65	0,00
381		GİDER TAHAKKUKLARI HESABI	4.263.520,81	8.909.623,65	0,00
40		UZUN VADELİ İÇ MALİ BORÇLAR	5.833.135,51	9.730.590,33	9.730.590,33
400		BANKA KREDİLERİ HESABI	5.833.135,51	9.730.590,33	9.730.590,33
403		KAMU İDARELERİNE MALİ BORÇLAR HESABI	0,00	0,00	0,00
48		GELECEK YILLARA AİT GELİRLER VE GİDER TAHAKKUKLARI	1.285.966,48	2.133.568,51	2.133.568,51
481		GİDER TAHAKKUKLARI HESABI	1.285.966,48	2.133.568,51	2.133.568,51
İÇ BORÇ TOPLAMI :			152.176.327,04	210.121.071,05	304.810.972,24

Örnek-82

*FAALİYET
SONUÇLARI
TABLOSU*

T.C.
NARLIDERE BELEDİYE BAŞKANLIĞI
2025 MALİ YILI FAALİYET SONUÇLARI TABLOSU

Hesap Kodu	YARDIMCI HESAP						GİDERİN TÜRÜ	(2023) Yılı	(2024) Yılı	Cari Yıl (2025)	YARDIMCI HESAP						GELİRİN TÜRÜ	(2023) Yılı	(2024) Yılı	Cari Yıl (2025)
	KOD 1	KOD 2	KOD 3	KOD 4	KOD 5	KOD 6					Hesap Kodu	KOD 1	KOD 2	KOD 3	KOD 4	KOD 5				
630	1						Personel Giderleri	91.489.101,33	159.129.679,26	123.806.678,17	600	1					Vergi Gelirleri	64.666.800,89	83.875.100,05	113.377.294,37
630	1	1					Memurlar	24.800.051,55	46.743.447,50	64.125.217,24	600	1	2				Mülkiyet Üzerinden Alınan Vergiler	47.704.654,50	64.904.445,81	84.597.515,66
630	1	1	1				Temel Maaşlar	7.075.480,86	11.036.876,57	15.185.781,99	600	1	2	9			Mülkiyet Üzerinden Alınan Diğer Vergiler	47.704.654,50	64.904.445,81	84.597.515,66
630	1	1	1	1			Temel Maaşlar	7.075.480,86	11.036.876,57	15.185.781,99	600	1	2	9	51		Bina Vergisi	37.812.963,85	50.236.296,31	66.840.452,13
630	1	1	2				Zamlar ve Tazminatlar	9.693.348,32	21.886.081,92	29.476.789,97	600	1	2	9	52		Arsa Vergisi	9.889.109,52	14.664.509,70	17.751.769,15
630	1	1	2	1			Zamlar ve Tazminatlar	9.693.348,32	21.886.081,92	29.476.789,97	600	1	2	9	53		Arazi Vergisi	2.581,13	3.639,80	5.294,38
630	1	1	3				Ödenekler	218.239,72	256.419,04	491.254,13	600	1	2	9	54		Çevre Temizlik Vergisi	0,00	0,00	0,00
630	1	1	3	1			Ödenekler	218.239,72	256.419,04	491.254,13	600	1	3				Dahilde Alınan Mal ve Hizmet Vergileri	13.554.542,05	13.978.081,08	18.326.191,12
630	1	1	4				Sosyal Haklar	7.489.499,22	13.057.796,98	18.277.326,39	600	1	3	1			Kayıt Bulunamadı	0,00	0,00	0,00
630	1	1	4	1			Sosyal Haklar	7.489.499,22	13.057.796,98	18.277.326,39	600	1	3	1	51		Kayıt Bulunamadı	0,00	0,00	0,00
630	1	1	5				Ek Çalışma Karşılıkları	91.698,30	143.154,59	225.980,28	600	1	3	1	52		Kayıt Bulunamadı	0,00	0,00	0,00
630	1	1	5	1			Ek Çalışma Karşılıkları	91.698,30	143.154,59	225.980,28	600	1	3	1	53		Kayıt Bulunamadı	0,00	0,00	0,00
630	1	1	6				Ödül ve İkraniyeler	229.408,20	363.118,40	468.084,48	600	1	3	1	54		Kayıt Bulunamadı	0,00	0,00	0,00
630	1	1	6	1			Ödül ve İkraniyeler	229.408,20	363.118,40	468.084,48	600	1	3	2			Özel Tüketim Vergisi	11.648.121,29	12.284.272,26	15.964.978,52
630	1	1	9				Diğer Personel Giderleri	2.376,93	0,00	0,00	600	1	3	2	51		Haberleşme Vergisi	55.718,16	104.654,84	150.275,85
630	1	1	9	1			Diğer Personel Giderleri	2.376,93	0,00	0,00	600	1	3	2	52		Konutlara Ait Elektrik ve Havagazı Tüketim Vergisi	3.681.731,91	2.489.840,92	6.012.298,64
630	1	1	10				Kayıt Bulunamadı	0,00	0,00	0,00	600	1	3	2	53		İşyerlerine Ait Elektrik ve Havagazı Tüketim Vergisi	7.910.671,22	9.689.776,50	9.802.404,03
630	1	1	10	1			Kayıt Bulunamadı	0,00	0,00	0,00	600	1	3	9			Dahilde Alınan Diğer Mal ve Hizmet Vergileri	1.906.420,76	1.693.808,82	2.361.212,60
630	1	1	20				Kayıt Bulunamadı	0,00	0,00	0,00	600	1	3	9	51		Eğlence Vergisi	0,00	0,00	0,00
630	1	1	20	1			Kayıt Bulunamadı	0,00	0,00	0,00	600	1	3	9	52		Yangın Sigortası Vergisi	0,00	0,00	0,00
630	1	1	30				Kayıt Bulunamadı	0,00	0,00	0,00	600	1	3	9	53		İlan ve Reklam Vergisi	113.275,42	121.427,50	240.162,50
630	1	1	30	1			Kayıt Bulunamadı	0,00	0,00	0,00	600	1	3	9	55		Biletle Girmeyen Yerlere Ait Eğlence Vergisi	236.590,00	109.380,00	100.550,00
630	1	1	40				Kayıt Bulunamadı	0,00	0,00	0,00	600	1	3	9	56		Müşterek Bahislere Ait Eğlence Vergisi	657.858,64	0,00	0,00
630	1	1	40	1			Kayıt Bulunamadı	0,00	0,00	0,00	600	1	3	9	57		Konutlara Ait Çevre Temizlik Vergisi	0,00	0,00	0,00
630	1	1	50				Kayıt Bulunamadı	0,00	0,00	0,00	600	1	3	9	58		İşyeri ve Diğer Şekillerde Kullanılan Binalara Ait Çevre Temizlik Vergisi	898.696,70	1.463.001,32	2.020.500,10
630	1	1	50	1			Kayıt Bulunamadı	0,00	0,00	0,00	600	1	4				Kayıt Bulunamadı	0,00	0,00	0,00
630	1	2					Sözleşmeli Personel	413.129,79	0,00	0,00	600	1	4	4			Kayıt Bulunamadı	0,00	0,00	0,00
630	1	2	1				Ücretler	228.637,75	0,00	0,00	600	1	4	4	51		Kayıt Bulunamadı	0,00	0,00	0,00
630	1	2	1	1			657 S.K. 4/B Sözleşmeli Personel Ücretleri	0,00	0,00	0,00	600	1	4	4	52		Kayıt Bulunamadı	0,00	0,00	0,00
630	1	2	1	2			Kadro Karşılığı Sözleşmeli Personel Ücretleri	228.637,75	0,00	0,00	600	1	4	6			Kayıt Bulunamadı	0,00	0,00	0,00
630	1	2	2				Zamlar ve Tazminatlar	73.260,32	0,00	0,00	600	1	4	6	51		Kayıt Bulunamadı	0,00	0,00	0,00
630	1	2	2	1			657 S.K. 4/B Sözleşmeli Personel Zam ve Tazminatları	0,00	0,00	0,00	600	1	4	7			Kayıt Bulunamadı	0,00	0,00	0,00
630	1	2	2	2			Kadro Karşılığı Sözleşmeli Personel Zam ve Tazminatları	73.260,32	0,00	0,00	600	1	4	7	51		Kayıt Bulunamadı	0,00	0,00	0,00
630	1	2	4				Sosyal Haklar	111.231,72	0,00	0,00	600	1	4	7	52		Kayıt Bulunamadı	0,00	0,00	0,00
630	1	2	4	1			657 S.K. 4/B Sözleşmeli Personel Sosyal Hakları	0,00	0,00	0,00	600	1	4	7	53		Kayıt Bulunamadı	0,00	0,00	0,00
630	1	2	4	2			Kadro Karşılığı Sözleşmeli Personel Sosyal Hakları	111.231,72	0,00	0,00	600	1	4	7	54		Kayıt Bulunamadı	0,00	0,00	0,00
630	1	2	9				Diğer Giderler	0,00	0,00	0,00	600	1	4	7	56		Kayıt Bulunamadı	0,00	0,00	0,00
630	1	2	9	1			657 S.K. 4/B Sözleşmeli Personelin Diğer Giderleri	0,00	0,00	0,00	600	1	4	7	59		Kayıt Bulunamadı	0,00	0,00	0,00
630	1	3					İşçiler	64.528.554,03	108.695.241,93	54.551.882,72	600	1	4	7	60		Kayıt Bulunamadı	0,00	0,00	0,00
630	1	3	1				Ücretler	17.776.266,84	25.037.529,50	23.599.369,62	600	1	4	7	62		Kayıt Bulunamadı	0,00	0,00	0,00
630	1	3	1	1			Sürekli İşçilerin Ücretleri	17.776.266,84	25.037.529,50	23.599.369,62	600	1	4	7	90		Kayıt Bulunamadı	0,00	0,00	0,00
630	1	3	1	2			Geçici İşçilerin Ücretleri	0,00	0,00	0,00	600	1	4	8			Kayıt Bulunamadı	0,00	0,00	0,00
630	1	3	2				İhbar ve Kıdem Tazminatları	17.307.069,50	38.604.489,42	4.615.480,11	600	1	4	8	51		Kayıt Bulunamadı	0,00	0,00	0,00
630	1	3	2	1			Sürekli İşçilerin İhbar ve Kıdem Tazminatları	17.307.069,50	38.604.489,42	4.615.480,11	600	1	6				Harçlar	3.407.604,34	4.992.573,16	10.453.587,59
630	1	3	2	2			Geçici İşçilerin İhbar ve Kıdem Tazminatları	0,00	0,00	0,00	600	1	6	9			Diğer Harçlar	3.407.604,34	4.992.573,16	10.453.587,59
630	1	3	3				Sosyal Haklar	13.889.477,83	16.814.657,16	14.755.994,37	600	1	6	9	51		Bina İnşaat Harcı	0,00	0,00	0,00
630	1	3	3	1			Sürekli İşçilerin Sosyal Hakları	13.889.477,83	16.814.657,16	14.755.994,37	600	1	6	9	52		Hayvan Kesimi Muayene ve Denetleme Harcı	6.000,00	24.200,00	17.000,00
630	1	3	3	2			Geçici İşçilerin Sosyal Hakları	0,00	0,00	0,00	600	1	6	9	53		İşgal Harcı	472.757,05	515.315,17	576.327,50

630	1	3	4			Fazla Mesailer	2.912.620,93	3.990.603,75	3.626.399,59	600	1	6	9	54		İşyeri Açma İzni Harcı	11.043,00	9.126,00	13.797,00
630	1	3	4	1		Sürekli İşçilerin Fazla Mesailer	2.912.620,93	3.990.603,75	3.626.399,59	600	1	6	9	55		Kaynak Suları Harcı	0,00	64.116,51	100.715,28
630	1	3	4	2		Geçici İşçilerin Fazla Mesailer	0,00	0,00	0,00	600	1	6	9	56		Ölçü ve Tartı Aletleri Muayene Harcı	0,00	0,00	0,00
630	1	3	5			Ödül ve İkramiyeler	12.628.244,44	24.243.899,20	7.954.639,03	600	1	6	9	57		Tatil Günlerinde Çalışma Ruhsatı Harcı	200,00	0,00	0,00
630	1	3	5	1		Sürekli İşçilerin Ödül ve İkramiyeleri	12.628.244,44	24.243.899,20	7.954.639,03	600	1	6	9	58		Tellahlik Harcı	439.777,00	0,00	276.004,13
630	1	3	5	2		Geçici İşçilerin Ödül ve İkramiyeleri	0,00	0,00	0,00	600	1	6	9	60		Konutlara Ait Yapı Kullanma İzni Harcı	124.096,11	103.311,35	3.354.114,70
630	1	3	9			Diğer Ödemeler	14.874,49	4.062,90	0,00	600	1	6	9	61		İşyerlerine Ait Yapı Kullanma İzni Harcı	0,00	0,00	0,00
630	1	3	9	1		Sürekli İşçilerin Diğer Ödemeleri	14.874,49	4.062,90	0,00	600	1	6	9	62		Konutlara Ait Bina İnşaat Harcı	35.668,50	30.690,75	0,00
630	1	3	9	2		Geçici İşçilerin Diğer Ödemeleri	0,00	0,00	0,00	600	1	6	9	64		Kayıt ve Suret Harcı	0,00	0,00	200,00
630	1	3	10			Kayıt Bulunamadı	0,00	0,00	0,00	600	1	6	9	65		Parselasyon Harcı	0,00	0,00	0,00
630	1	3	10	1		Kayıt Bulunamadı	0,00	0,00	0,00	600	1	6	9	66		İfraz ve Tevhit Harcı	0,00	27,00	0,00
630	1	3	30			Kayıt Bulunamadı	0,00	0,00	0,00	600	1	6	9	69		Altyapı Kazı İzni Harcı	291.182,78	464.886,96	789.267,50
630	1	3	30	1		Kayıt Bulunamadı	0,00	0,00	0,00	600	1	6	9	99		Diğer Harçlar	2.026.879,90	3.780.899,42	5.326.161,48
630	1	3	40			Kayıt Bulunamadı	0,00	0,00	0,00	600	1	9				Başka Yerde Sınıflandırılmayan Vergiler	0,00	0,00	0,00
630	1	3	40	1		Kayıt Bulunamadı	0,00	0,00	0,00	600	1	9	9			Başka Yerde Sınıflandırılmayan Diğer Vergiler	0,00	0,00	0,00
630	1	3	50			Kayıt Bulunamadı	0,00	0,00	0,00	600	1	9	9	99		Başka Yerde Sınıflandırılmayan Diğer Vergiler	0,00	0,00	0,00
630	1	3	50	1		Kayıt Bulunamadı	0,00	0,00	0,00	600	3					Teşebbüs ve Mülkiyet Gelirleri	16.590.837,14	36.685.109,55	68.722.973,11
630	1	4				Geçici Personel	388.868,83	734.946,53	653.194,69	600	3	1				Mal ve Hizmet Satış Gelirleri	13.932.536,20	32.656.306,28	62.914.508,68
630	1	4	1			Ücretler	388.868,83	734.946,53	653.194,69	600	3	1	1			Mal Satış Gelirleri	23.117,33	97.555,00	373.394,00
630	1	4	1	2		Aday Çırak Çırak ve Stajyer Öğrencilerin Ücretleri	388.868,83	734.946,53	653.194,69	600	3	1	1	1		Şartname Başlı Evrak Form Satış Gelirleri	22.597,33	94.200,00	361.300,00
630	1	5				Diğer Personel	1.358.497,13	2.956.043,30	4.476.383,52	600	3	1	1	2		Kitap Yayın vb. Satış Gelirleri	0,00	0,00	0,00
630	1	5	1			Ücret ve Diğer Ödemeler	1.358.497,13	2.956.043,30	4.476.383,52	600	3	1	1	12		Aile Cüzdanı Satış Bedeli	520,00	3.355,00	12.094,00
630	1	5	1	51		Belediye Başkanına Yapılan Ödemeler	652.026,17	1.229.510,59	1.627.794,36	600	3	1	1	99		Diğer Mal Satış Gelirleri	0,00	0,00	0,00
630	1	5	1	52		Belediye Meclis Üyelerine Yapılan Ödemeler	706.470,96	1.726.532,71	2.848.589,16	600	3	1	2			Hizmet Gelirleri	13.909.418,87	32.558.751,28	62.541.114,68
630	1	5	10			Kayıt Bulunamadı	0,00	0,00	0,00	600	3	1	2	2		Muayene denetim ve kontrol ücretleri	231.213,92	1.274.800,83	1.716.311,45
630	1	5	10	51		Kayıt Bulunamadı	0,00	0,00	0,00	600	3	1	2	3		Avukatlık Vekalet Ücreti Gelirleri	17.909,11	13.257,65	29.451,45
630	1	5	10	52		Kayıt Bulunamadı	0,00	0,00	0,00	600	3	1	2	4		Kurs Toplantı Seminer Eğitim vb. Faaliyet Gelirleri	662.155,00	698.325,00	370,00
630	2					Sosyal Güvenlik Kurumlarına Devlet Primi Giderleri	11.646.102,65	16.633.673,66	16.876.014,85	600	3	1	2	11		İlan ve Reklam Gelirleri	0,00	0,00	0,00
630	2	1				Memurlar	2.794.762,55	4.434.333,42	5.973.033,55	600	3	1	2	14		Çevre Kirliliğini Önleme Gelirleri	1.191.195,96	1.143.259,55	2.227.280,12
630	2	1	1			Kayıt Bulunamadı	0,00	0,00	0,00	600	3	1	2	19		Etüt ve Proje Gelirleri	1.431,00	116.988,00	36.432,00
630	2	1	1	1		Kayıt Bulunamadı	0,00	0,00	0,00	600	3	1	2	36		Sosyal Tesis İşletme Gelirleri	0,00	0,00	0,00
630	2	1	6			Sosyal Güvenlik Kurumuna	2.794.762,55	4.434.333,42	5.973.033,55	600	3	1	2	51		Çevre ve Esenlik Hizmetlerine İlişkin Gelirler	11.353.423,37	28.276.394,52	56.928.569,66
630	2	1	6	1		Sosyal Güvenlik Primi Ödemeleri	1.721.488,69	2.738.462,58	3.675.299,51	600	3	1	2	53		Eğitim Hizmetlerine İlişkin Gelirler	1.950,00	0,00	0,00
630	2	1	6	2		Sağlık Primi Ödemeleri	1.073.273,86	1.695.870,84	2.297.734,04	600	3	1	2	54		Ekonomik Hizmetlere İlişkin Gelirler	61.250,00	234.500,00	424.000,00
630	2	1	10			Kayıt Bulunamadı	0,00	0,00	0,00	600	3	1	2	55		Kültürel Hizmetlere İlişkin Gelirler	0,00	504,00	0,00
630	2	1	10	1		Kayıt Bulunamadı	0,00	0,00	0,00	600	3	1	2	56		Sağlık Hizmetlerine İlişkin Gelirler	16.145,00	22.997,75	15.000,00
630	2	1	10	2		Kayıt Bulunamadı	0,00	0,00	0,00	600	3	1	2	57		Sosyal Hizmetlere İlişkin Gelirler	226.560,00	477.700,00	993.300,00
630	2	2				Sözleşmeli Personel	67.594,23	0,00	0,00	600	3	1	2	60		Tarımsal Hizmetlere İlişkin Gelirler	20.880,00	77.700,00	102.400,00
630	2	2	4			İşsizlik Sigortası Fonuna	0,00	0,00	0,00	600	3	1	2	99		Diğer hizmet gelirleri	125.305,51	222.323,98	68.000,00
630	2	2	4	1		İşsizlik Sigortası Fonuna	0,00	0,00	0,00	600	3	5				Kurumlar Karları	0,00	0,00	0,00
630	2	2	6			Sosyal Güvenlik Kurumuna	67.594,23	0,00	0,00	600	3	5	5			Mahalli İdareler	0,00	0,00	0,00
630	2	2	6	1		Sosyal Güvenlik Primi Ödemeleri	42.864,60	0,00	0,00	600	3	5	5	54		Ekonomik Hizmetlere İlişkin Kurumların Karları	0,00	0,00	0,00
630	2	2	6	2		Sağlık Primi Ödemeleri	24.729,63	0,00	0,00	600	3	5	9			Diğer kurumlar karları	0,00	0,00	0,00
630	2	2	40			Kayıt Bulunamadı	0,00	0,00	0,00	600	3	5	9	99		Diğer kurumlar karları	0,00	0,00	0,00
630	2	2	40	1		Kayıt Bulunamadı	0,00	0,00	0,00	600	3	6				Kira Gelirleri	2.658.300,94	4.028.803,27	5.808.464,43
630	2	3				İşçiler	8.783.745,87	12.199.340,24	10.902.981,30	600	3	6	1			Taşınmaz Kiraları	2.632.851,71	3.978.803,27	5.573.905,79
630	2	3	2			Kayıt Bulunamadı	0,00	0,00	0,00	600	3	6	1	1		Lojman Kira Gelirleri	27.443,55	23.804,90	7.051,10
630	2	3	2	1		Kayıt Bulunamadı	0,00	0,00	0,00	600	3	6	1	2		Ecrimisil Gelirleri	0,00	0,00	0,00
630	2	3	4			İşsizlik Sigortası Fonuna	756.295,40	1.081.740,73	958.503,38	600	3	6	1	3		Sosyal Tesis Kira Gelirleri	182.200,00	90.000,00	0,00
630	2	3	4	1		İşsizlik Sigortası Fonuna	756.295,40	1.081.740,73	958.503,38	600	3	6	1	4		Spor Tesisi Kira Gelirleri	0,00	0,00	0,00
630	2	3	6			Sosyal Güvenlik Kurumuna	8.027.450,47	11.117.599,51	9.944.477,92	600	3	6	1	5		Kültür Amaçlı Tesis Kira Gelirleri	122.100,00	542.500,00	997.500,00
630	2	3	6	1		Sosyal Güvenlik Primi Ödemeleri	8.027.450,47	11.117.599,51	9.944.477,92	600	3	6	1	99		Diğer Taşınmaz Kira Gelirleri	2.301.108,16	3.322.498,37	4.569.354,69
630	2	3	6	2		Sağlık Primi Ödemeleri	0,00	0,00	0,00	600	3	6	2			Taşınmaz Kiraları	25.449,23	50.000,00	123.083,39
630	2	3	10			Kayıt Bulunamadı	0,00	0,00	0,00	600	3	6	2	1		Taşınmaz Kira Gelirleri	25.449,23	50.000,00	123.083,39
630	2	3	10	1		Kayıt Bulunamadı	0,00	0,00	0,00	600	3	6	3			Ön İzin, İrtifak Hakkı ve Kullanma İzni Gelirleri	0,00	0,00	111.475,25

630	2	3	40			Kayıt Bulunamadı	0,00	0,00	0,00	600	3	6	3	2		İrtifak Hakkı Gelirleri	0,00	0,00	0,00
630	2	3	40	1		Kayıt Bulunamadı	0,00	0,00	0,00	600	3	6	3	3		Kullanma izni Gelirleri	0,00	0,00	111.475,25
630	2	4				Geçici Personel	0,00	0,00	0,00	600	3	9				Diğer Teşebbüs ve Mülkiyet Gelirleri	0,00	0,00	0,00
630	2	4	4			İşsizlik Sigortası Fonuna	0,00	0,00	0,00	600	3	9	9			Diğer Gelirler	0,00	0,00	0,00
630	2	4	4	1		İşsizlik Sigortası Fonuna	0,00	0,00	0,00	600	3	9	9	99		Diğer Çeşitli Teşebbüs ve Mülkiyet Gelirleri	0,00	0,00	0,00
630	2	5				Diğer Personel	0,00	0,00	0,00	600	4					Alınan Bağış ve Yardımlar ile Özel Gelirler	16.985.364,83	29.697.817,74	17.009.414,96
630	2	5	6			Sosyal Güvenlik Kurumuna	0,00	0,00	0,00	600	4	3				Diğer İdarelerden Alınan Bağış ve Yardımlar	641.212,00	0,00	4.803.935,52
630	2	5	6	1		Sosyal Güvenlik Primi Ödemeleri	0,00	0,00	0,00	600	4	3	1			Cari	641.212,00	0,00	0,00
630	3					Mal Ve Hizmet Alım Giderleri	110.950.171,50	182.072.649,20	348.202.500,95	600	4	3	1	1		Sosyal Güvenlik Kurumlarından Alınan Bağış ve Yardımlar	0,00	0,00	0,00
630	3	1				Üretim Yönelik Mal Ve Malzeme Alımları	0,00	0,00	0,00	600	4	3	1	2		Mahalli İdarelerden Alınan Bağış ve Yardımlar	641.212,00	0,00	0,00
630	3	1	9			Diğer Mal ve Malzeme Alımları	0,00	0,00	0,00	600	4	3	2			Sermaye	0,00	0,00	4.803.935,52
630	3	1	9	1		Diğer Mal ve Malzeme Alımları	0,00	0,00	0,00	600	4	3	2	2		Mahalli İdarelerden Alınan Bağış ve Yardımlar	0,00	0,00	0,00
630	3	2				Tüketime Yönelik Mal Ve Malzeme Alımları	12.070.109,97	15.297.035,24	17.197.503,30	600	4	3	2	3		Diğerlerinden Alınan Bağış ve Yardımlar	0,00	0,00	4.803.935,52
630	3	2	1			Kırtasiye ve Büro Malzemesi Alımları	789.835,50	762.867,20	1.824.484,00	600	4	3	2	5		Kayıt Bulunamadı	0,00	0,00	0,00
630	3	2	1	1		Kırtasiye Alımları	0,00	3.396,00	0,00	600	4	4				Kurumlardan ve Kişilerden Alınan Yardım ve Bağışlar	25.000,00	21.000,00	3.205.000,00
630	3	2	1	2		Büro Malzemesi Alımları	0,00	0,00	0,00	600	4	4	1			Cari	25.000,00	0,00	0,00
630	3	2	1	3		Periyodik Yayın Alımları	0,00	0,00	0,00	600	4	4	1	1		Kurumlardan alınan Bağış ve Yardımlar	0,00	0,00	0,00
630	3	2	1	4		Diğer Yayın Alımları	20.142,50	16.896,00	0,00	600	4	4	1	2		Kişilerden alınan Bağış ve Yardımlar	25.000,00	0,00	0,00
630	3	2	1	5		Baskı ve Cilt Giderleri	769.693,00	742.575,20	1.824.484,00	600	4	4	2			Sermaye	0,00	21.000,00	3.205.000,00
630	3	2	1	90		Diğer Kırtasiye ve Büro Malzemesi Alımları	0,00	0,00	0,00	600	4	4	2	1		Kurumlardan alınan Bağış ve Yardımlar	0,00	0,00	0,00
630	3	2	2			Su ve Temizlik Malzemesi Alımları	2.622.796,91	4.302.715,00	6.481.042,45	600	4	4	2	2		Kişilerden alınan Bağış ve Yardımlar	0,00	21.000,00	3.205.000,00
630	3	2	2	1		Su Alımları	2.615.835,91	4.302.715,00	6.481.042,45	600	4	5				Proje Yardımları	16.319.152,83	29.676.817,74	9.000.479,44
630	3	2	2	2		Temizlik Malzemesi Alımları	6.961,00	0,00	0,00	600	4	5	1			Cari	16.319.152,83	29.676.817,74	9.000.479,44
630	3	2	3			Enerji Alımları	7.332.897,06	9.018.214,64	8.800.115,25	600	4	5	1	1		Genel Bütçeli İdarelerden Alınan Proje Yardımları	16.319.152,83	29.676.817,74	9.000.479,44
630	3	2	3	1		Yakacak Alımları	424.649,58	123.654,82	231.110,99	600	4	5	1	5		Mahalli İdarelerden Alınan Proje Yardımları	0,00	0,00	0,00
630	3	2	3	2		Akaryakıt ve Yağ Alımları	603.833,40	872.958,59	765.327,78	600	4	5	2			Sermaye	0,00	0,00	0,00
630	3	2	3	3		Elektrik Alımları	6.304.414,08	8.021.601,23	7.803.676,48	600	4	5	2	1		Genel Bütçeli İdarelerden Alınan Proje Yardımları	0,00	0,00	0,00
630	3	2	4			Yiyecek İçecek ve Yem Alımları	11.696,00	0,00	0,00	600	4	5	2	5		Mahalli İdarelerden Alınan Proje Yardımları	0,00	0,00	0,00
630	3	2	4	1		Yiyecek Alımları	2.000,00	0,00	0,00	600	5					Diğer Gelirler	136.179.835,53	200.444.302,52	292.879.615,83
630	3	2	4	2		İçecek Alımları	9.696,00	0,00	0,00	600	5	1				Faiz Gelirleri	1.175.671,64	7.643.703,52	12.758.742,66
630	3	2	4	3		Yem Alımları	0,00	0,00	0,00	600	5	1	5			Menkul Kıymet ve Gecikmiş Ödemeler Faizleri	0,00	0,00	0,00
630	3	2	5			Giyim ve Kuşam Alımları	0,00	71.698,00	0,00	600	5	1	5	1		Menkul Kıymet ve Gecikmiş Ödemeler Faizleri	0,00	0,00	0,00
630	3	2	5	1		Giyecek Alımları	0,00	0,00	0,00	600	5	1	8			Vergi Resim ve Harç Gecikme Faizleri	1.175.671,64	7.110.914,44	12.503.823,89
630	3	2	5	2		Spor Malzemeleri Alımları	0,00	71.698,00	0,00	600	5	1	8	1		Vergi Resim ve Harç Gecikme Faizleri	1.175.671,64	7.110.914,44	12.503.823,89
630	3	2	5	3		Tören Malzemeleri Alımları	0,00	0,00	0,00	600	5	1	9			Diğer Faizler	0,00	532.789,08	254.918,77
630	3	2	5	4		Bando Malzemeleri Alımları	0,00	0,00	0,00	600	5	1	9	1		Kişilerden Alacaklar Faizleri	0,00	21.455,22	0,00
630	3	2	5	90		Diğer Giyim ve Kuşam Alımları	0,00	0,00	0,00	600	5	1	9	3		Mevduat Faizleri	0,00	309.103,18	254.918,77
630	3	2	6			Özel Malzeme Alımları	66.181,20	41.150,40	30.321,60	600	5	1	9	99		Diğer Faizler	0,00	202.230,68	0,00
630	3	2	6	1		Laboratuvar Malzemesi ile Kimyevi ve Temrinlik Malzeme Alımları	46.428,00	41.150,40	30.321,60	600	5	2				Kişi ve Kurumlardan Alınan Paylar	98.765.080,42	170.541.849,04	251.324.509,92
630	3	2	6	2		Tıbbi Malzeme ve İlaç Alımları	0,00	0,00	0,00	600	5	2	2			Vergi ve Harç Gelirlerinden Alınan Paylar	92.073.860,98	162.611.405,67	239.108.322,14
630	3	2	6	3		Zirai Malzeme ve İlaç Alımları	0,00	0,00	0,00	600	5	2	2	51		Merkezi idare Vergi Gelirlerinden Alınan Paylar	89.055.182,74	157.757.491,23	232.182.492,69
630	3	2	6	4		Canlı Hayvan Alım Bakım ve Diğer Giderleri	0,00	0,00	0,00	600	5	2	2	52		Çevre Temizlik Vergisinden Alınan Paylar	0,00	0,00	0,00
630	3	2	6	90		Diğer Özel Malzeme Alımları	19.753,20	0,00	0,00	600	5	2	2	53		Konutlara Ait Çevre Temizlik Vergisinden Alınan Büyükşehir İçe Belediyesi Payı	3.018.678,24	4.853.914,44	6.925.829,45
630	3	2	7			Güvenlik ve Savunmaya Yönelik Mal Malzeme ve Hizmet Alımları Yapımlar	0,00	0,00	0,00	600	5	2	4			Kamu Harcamalarına Katılma Payları	6.640.465,12	7.885.218,00	12.092.786,41
630	3	2	7	9		Güvenlik ve Savunmaya Yönelik Diğer Giderler	0,00	0,00	0,00	600	5	2	4	51		Kanalizasyon Harcamalarına Katılma Payı	0,00	0,00	0,00
630	3	2	9			Diğer Tüketim Mal ve Malzemesi Alımları	1.246.703,30	1.100.390,00	61.540,00	600	5	2	4	53		Yol Harcamalarına Katılma Payı	6.640.465,12	7.885.218,00	12.092.786,41
630	3	2	9	1		Bahçe Malzemesi Alımları ile Yapım ve Bakım Giderleri	216.467,30	311.940,00	0,00	600	5	2	4	99		Diğer Harcamalara Katılma Payları	0,00	0,00	0,00
630	3	2	9	90		Diğer Tüketim Mal ve Malzemesi Alımları	1.030.236,00	788.450,00	61.540,00	600	5	2	8			Mahalli İdarelere Ait Paylar	50.754,32	45.225,37	123.401,37
630	3	2	20			Kayıt Bulunamadı	0,00	0,00	0,00	600	5	2	8	52		Müze Giriş Ücretlerinden Alınan Paylar	6.226,44	12.456,21	20.451,20
630	3	2	20	1		Kayıt Bulunamadı	0,00	0,00	0,00	600	5	2	8	53		Ortak Altyapı Hizmetleri İçin Diğer Kurumlar Tarafından Paylar	0,00	0,00	0,00
630	3	3				Yolluklar	179.098,85	350.266,77	634.378,66	600	5	2	8	54		Otopark Gelirlerinden İlçe ve İlk Kademe Belediyeleri Payları	44.527,88	32.769,16	102.950,17
630	3	3	1			Yurtiçi Geçici Görev Yollukları	13.508,00	0,00	47.606,26	600	5	2	8	99		Mahalli İdarelere Ait Diğer Paylar	0,00	0,00	0,00
630	3	3	1	1		Yurtiçi Geçici Görev Yollukları	13.508,00	0,00	47.606,26	600	5	2	9			Diğer Paylar	0,00	0,00	0,00
630	3	3	2			Yurtiçi Sürekli Görev Yollukları	12.791,69	86.457,29	255.896,63	600	5	2	9	1		Çalışanlardan Tedavi Katılım Payı	0,00	0,00	0,00
630	3	3	2	1		Yurtiçi Sürekli Görev Yollukları	12.791,69	86.457,29	255.896,63	600	5	2	9	99		Diğer Paylar	0,00	0,00	0,00

630	3	5	4	1		İlan Giderleri	532.932,00	872.877,81	583.080,00	600	6	6	1			Kayıt Bulunamadı	0,00	0,00	0,00			
630	3	5	4	2		Sigorta Giderleri	611.287,50	873.512,37	1.908.911,00	600	6	6	1	1		Kayıt Bulunamadı	0,00	0,00	0,00			
630	3	5	4	3		Komisyon Giderleri	0,00	0,00	0,00	600	6	6	1	2		Kayıt Bulunamadı	0,00	0,00	0,00			
630	3	5	5			Kiralar	1.936.921,40	792.000,00	0,00	600	6	6	2			Kayıt Bulunamadı	0,00	0,00	0,00			
630	3	5	5	1		Dayanıklı Mal ve Malzeme Kiralaması Giderleri	0,00	0,00	0,00	600	6	6	2	53		Kayıt Bulunamadı	0,00	0,00	0,00			
630	3	5	5	2		Taahhüt Kiralaması Giderleri	917.326,40	792.000,00	0,00	600	6	6	9			Kayıt Bulunamadı	0,00	0,00	0,00			
630	3	5	5	3		İş Makinası Kiralaması Giderleri	1.019.595,00	0,00	0,00	600	6	6	9	90		Kayıt Bulunamadı	0,00	0,00	0,00			
630	3	5	5	7		Arsa ve Arazi Kiralaması Giderleri	0,00	0,00	0,00	600	6	99				Kayıt Bulunamadı	0,00	0,00	0,00			
630	3	5	5	10		Bilgisayar ve Bilgisayar Sistemleri ve Yazılımları Kiralaması Giderleri	0,00	0,00	0,00	600	11					Değer ve Miktar Değişimleri Gelirleri	0,00	0,00	0,00			
630	3	5	5	90		Diğer Kiralama Giderleri	0,00	0,00	0,00	600	11	4				Maddi Duran Varlıkların Değerlemesinden Oluşan Olumlu Farklar	0,00	0,00	0,00			
630	3	5	6			Devlet Borçları Genel Giderleri	0,00	0,00	0,00	600	11	4	1			Mali Olmayan Varlıkların Değer ve Miktar Değişiminden Kaynaklanan Gelirler	0,00	0,00	0,00			
630	3	5	6	51		Mahallî İdarelerin İç Borçlanma Genel Giderleri	0,00	0,00	0,00	600	11	4	1	1		Mali Olmayan Varlıkların Değer Değişiminden Kaynaklananlar	0,00	0,00	0,00			
630	3	5	7			Yargılama Giderleri	0,00	36.000,00	0,00	600	20					Kayıt Bulunamadı	0,00	0,00	0,00			
630	3	5	7	3		Rapor ve Bilirkişi Giderleri	0,00	36.000,00	0,00	600	20	2				Kayıt Bulunamadı	0,00	0,00	0,00			
630	3	5	7	90		Diğer Yargılama Giderleri	0,00	0,00	0,00	600	20	2	1			Kayıt Bulunamadı	0,00	0,00	0,00			
630	3	5	9			Diğer Hizmet Alımları	4.541.430,92	6.016.476,30	271.125.242,73	600	20	99				Kayıt Bulunamadı	0,00	0,00	0,00			
630	3	5	9	3		Kurslara Katılma ve Eğitim Giderleri	83.000,00	0,00	0,00	600	20	99	1			Kayıt Bulunamadı	0,00	0,00	0,00			
630	3	5	9	11		Diğer Binaların İşletme Maliyetlerine Katılım Giderleri	80.576,16	25.581,40	104.092,72	600	20	99	3			Kayıt Bulunamadı	0,00	0,00	0,00			
630	3	5	9	90		Diğer Hizmet Alımları	4.377.854,76	5.990.894,90	271.021.150,01	600	20	99	90			Kayıt Bulunamadı	0,00	0,00	0,00			
630	3	5	10			Kayıt Bulunamadı	0,00	0,00	0,00	698	8					Mali Kuruluşlara Yatırılan Sermayeler Hesabına İlişkin Enflasyon Düzeltmesi	0,00	88.061.111,88	0,00			
630	3	5	10	51		Kayıt Bulunamadı	0,00	0,00	0,00	698	9					Mal ve Hizmet Üreten Kuruluşlara Yatırılan Sermayeler Hesabına İlişkin Enflasyon Düzeltmesi	294.154.529,04	1.000,00	1.000,00			
630	3	5	20			Kayıt Bulunamadı	0,00	0,00	0,00	698	12					Arazi ve Arsalar Hesabına İlişkin Enflasyon Düzeltmesi	46.129.764,46	777.296,41	110.011.482,75			
630	3	5	20	3		Kayıt Bulunamadı	0,00	0,00	0,00	698	13					Yeraltı ve Yerüstü Düzenleri Hesabına İlişkin Enflasyon Düzeltmesi	569.375.182,14	196.176.517,31	376.415.131,18			
630	3	5	40			Kayıt Bulunamadı	0,00	0,00	0,00	698	14					Binalar Hesabına İlişkin Enflasyon Düzeltmesi	88.178.494,67	28.216.005,26	40.429.812,44			
630	3	5	40	2		Kayıt Bulunamadı	0,00	0,00	0,00	698	15					Tesis Makine ve Cihazlar Hesabına İlişkin Enflasyon Düzeltmesi	0,01	112.065,17	661.834,78			
630	3	5	90			Kayıt Bulunamadı	0,00	0,00	0,00	698	16					Taahhüt Hesabına İlişkin Enflasyon Düzeltmesi	24.006.676,26	8.028.189,55	10.123.744,52			
630	3	5	90	6		Kayıt Bulunamadı	0,00	0,00	0,00	698	17					Demirbaşlar Hesabına İlişkin Enflasyon Düzeltmesi	118.377,60	174.111,78	2.125.110,49			
630	3	6				Temsil Ve Tanıtma Giderleri	3.809.341,32	5.294.738,05	3.558.414,12	698	19					Maddi Duran Varlıkların Birikmiş Amortismanlarına İlişkin Enflasyon Düzeltmesi (-)	-26.118.182,56	-9.264.620,15	-15.501.023,12			
630	3	6	1			Temsil Giderleri	2.233.471,32	4.893.638,05	2.862.414,12	698	19	1				Yeraltı ve Yerüstü Düzenleri	-4.726.902,40	-1.512.549,10	-1.885.751,42			
630	3	6	1	1		Temsil Ağırtaahhüt Fuar Organizasyon Giderleri	2.233.471,32	4.893.638,05	2.862.414,12	698	19	2				Binalar	-9.600.969,87	-3.072.189,17	-6.759.786,96			
630	3	6	2			Tanıtma Giderleri	0,00	0,00	0,00	698	19	3				Tesis, Makine ve Cihazlar	-0,01	-22.413,03	-29.377,66			
630	3	6	2			Tanıtma Giderleri	1.575.870,00	401.100,00	696.000,00	698	19	4				Taahhüt	-11.766.634,76	-4.626.190,11	-6.767.620,53			
630	3	6	2	1		Tanıtma Ağırtaahhüt Fuar Organizasyon Giderleri	1.575.870,00	401.100,00	696.000,00	698	19	5				Demirbaşlar	-23.675,52	-31.278,74	-58.486,55			
630	3	7				Menkul Mal Gayrimaddi Hak Alım Bakım ve Onarım Giderleri	4.328.751,71	4.955.948,19	11.364.456,54	698	20					Yapılmakta Olan Yatırımlar Hesabına İlişkin Enflasyon Düzeltmesi	13.171.739,45	0,00	0,00			
630	3	7	1			Menkul Mal Alım Giderleri	39.834,10	40.460,00	120.939,88	GELİR TOPLAMI										234.422.838,39	350.702.329,86	491.989.298,27
630	3	7	1	1		Büro ve İşyeri Mal ve Malzeme Alımları	15.561,50	19.980,00	98.320,00													
630	3	7	1	2		Büro ve İşyeri Makine ve Teçhizat Alımları	20.060,00	16.880,00	15.120,00													
630	3	7	1	3		Avadanlık ve Yedek Parça Alımları	4.212,60	3.600,00	0,00													
630	3	7	1	4		Yangından Korunma Malzemeleri Alımları	0,00	0,00	0,00													
630	3	7	1	90		Diğer Dayanıklı Mal ve Malzeme Alımları	0,00	0,00	7.499,88													
630	3	7	2			Gayri Maddi Hak Alımları	54.575,00	44.808,00	129.240,00													
630	3	7	2	1		Bilgisayar Yazılım Alımları ve Yapımları	54.575,00	44.808,00	129.240,00													
630	3	7	2	90		Diğer Gayri Maddi Hak Alımları	0,00	0,00	0,00													
630	3	7	3			Bakım ve Onarım Giderleri	4.234.342,61	4.870.680,19	11.114.276,66													
630	3	7	3	1		Tefrişat Bakım ve Onarım Giderleri	0,00	6.000,00	0,00													
630	3	7	3	2		Makine Teçhizat Bakım ve Onarım Giderleri	284.144,56	930.713,02	719.324,22													
630	3	7	3	3		Taahhüt Bakım ve Onarım Giderleri	3.303.654,74	2.941.168,77	10.353.352,44													
630	3	7	3	4		İş Makinası Onarım Giderleri	631.679,71	310.884,92	0,00													
630	3	7	3	90		Diğer Bakım ve Onarım Giderleri	14.863,60	681.913,48	41.600,00													
630	3	8				Gayrimenkul Mal Bakım ve Onarım Giderleri	374.622,80	444.122,40	398.690,00													
630	3	8	1			Hizmet Binası Bakım ve Onarım Giderleri	357.922,80	436.022,40	381.720,00													
630	3	8	1	1		Büro Bakım ve Onarımı Giderleri	357.172,80	434.582,40	381.720,00													
630	3	8	1	2		Okul Bakım ve Onarım Giderleri	0,00	0,00	0,00													
630	3	8	1	3		Hastane Bakım ve Onarımı Giderleri	0,00	0,00	0,00													
630	3	8	1	4		Atölye ve Tesis Binaları Bakım ve Onarımı Giderleri	0,00	0,00	0,00													

630	3	8	1	90		Diğer Hizmet Binası Bakım ve Onarım Giderleri	750,00	1.440,00	0,00
630	3	8	2			Lojman Bakım ve Onarımı Giderleri	0,00	0,00	0,00
630	3	8	2	1		Lojman Bakım ve Onarımı Giderleri	0,00	0,00	0,00
630	3	8	2	6		Kayıt Bulunamadi	0,00	0,00	0,00
630	3	8	2	10		Kayıt Bulunamadi	0,00	0,00	0,00
630	3	8	3			Sosyal Tesis Bakım ve Onarımı Giderleri	16.700,00	8.100,00	16.970,00
630	3	8	3	1		Sosyal Tesis Bakım ve Onarımı Giderleri	16.700,00	8.100,00	16.970,00
630	3	8	6			Yol Bakım ve Onarımı Giderleri	0,00	0,00	0,00
630	3	8	6	1		Yol Bakım ve Onarımı Giderleri	0,00	0,00	0,00
630	3	8	9			Diğer Taşınmaz Yapım Bakım ve Onarım Giderleri	0,00	0,00	0,00
630	3	8	9	1		Diğer Taşınmaz Yapım Bakım ve Onarım Giderleri	0,00	0,00	0,00
630	3	9				Tedavi Ve Cenaze Giderleri	0,00	0,00	0,00
630	3	9	1			Kamu Personeli Tedavi ve Sağlık Malzemesi Giderleri	0,00	0,00	0,00
630	3	9	1	1		Kamu Personeli Tedavi ve Sağlık Malzemesi Giderleri	0,00	0,00	0,00
630	3	9	2			Kamu Personeli İlaç Giderleri	0,00	0,00	0,00
630	3	9	2	1		Kamu Personeli İlaç Giderleri	0,00	0,00	0,00
630	3	9	3			Cenaze Giderleri	0,00	0,00	0,00
630	3	9	3	1		Cenaze Giderleri	0,00	0,00	0,00
630	3	9	8			Diğer Tedavi ve Sağlık Malzemesi Giderleri	0,00	0,00	0,00
630	3	9	8	90		Diğer Tedavi ve Sağlık Malzemesi Giderleri	0,00	0,00	0,00
630	3	9	9			Diğer İlaç Giderleri	0,00	0,00	0,00
630	3	9	9	90		Diğer İlaç Giderleri	0,00	0,00	0,00
630	4					Faiz Giderleri	6.035.600,82	14.722.644,99	517.697,52
630	4	2				Diğer İş Borç Faiz Giderleri	6.035.600,82	14.722.644,99	517.697,52
630	4	2	1			Devlet Tahvili	0,00	0,00	0,00
630	4	2	1	1		TL Cinsinden Tahvillerin Faiz Giderleri	0,00	0,00	0,00
630	4	2	9			Diğer İş Borç Faiz Giderleri	6.035.600,82	14.722.644,99	517.697,52
630	4	2	9	1		TL Cinsinden Diğer İş Borç Faiz Giderleri	6.035.600,82	14.722.644,99	517.697,52
630	5					Cari Transferler	2.460.585,06	6.943.312,46	10.970.227,53
630	5	1				Görev Zararları	1.361.887,06	5.342.820,20	7.493.452,18
630	5	1	2			Sosyal Güvenlik Kurumlarına	1.361.887,06	5.342.820,20	7.493.452,18
630	5	1	2	4		Türkiye İş Kurumu Genel Müdürlüğü ne	0,00	0,00	0,00
630	5	1	2	5		Sosyal Güvenlik Kurumu na	1.361.887,06	5.342.820,20	7.493.452,18
630	5	2				Hazine Yardımları (Mahalli İdare Yardımları)	0,00	0,00	0,00
630	5	2	6			Giderlere Katılma Payları	0,00	0,00	0,00
630	5	2	6	19		Diğer Yönetim Giderlerine Katılma Payları	0,00	0,00	0,00
630	5	3				Kar Amaçlı Gütmeyen Kuruluşlara Yapılan Transferler	986.822,24	1.378.272,48	3.218.013,73
630	5	3	1			Kar Amaçlı Gütmeyen Kuruluşlara	986.822,24	1.378.272,48	3.218.013,73
630	5	3	1	1		Dernek Birlik Kurum Kuruluş Sandık vb. Kuruluşlara	986.822,24	1.378.272,48	3.218.013,73
630	5	3	1	5		Memurların Öğle Yemeğine Yardım	0,00	0,00	0,00
630	5	3	1	90		Diğerlerine	0,00	0,00	0,00
630	5	3	10			Kayıt Bulunamadi	0,00	0,00	0,00
630	5	3	10	1		Kayıt Bulunamadi	0,00	0,00	0,00
630	5	4				Hane Halkına Yapılan Transferler	0,00	0,00	0,00
630	5	4	1			Burslar ve Harçlıklar	0,00	0,00	0,00
630	5	4	1	1		Yurtiçi Burslar ve Harçlıklar	0,00	0,00	0,00
630	5	4	2			Eğitim Amaçlı Diğer Transferler	0,00	0,00	0,00
630	5	4	2	1		Eğitim Amaçlı Diğer Transferler	0,00	0,00	0,00
630	5	4	4			Yiyecek Amaçlı Transferler	0,00	0,00	0,00
630	5	4	4	1		Yiyecek Amaçlı Transferler	0,00	0,00	0,00
630	5	4	7			Sosyal Amaçlı Transferler	0,00	0,00	0,00
630	5	4	7	51		Muhtaç Asker Ailelerine Yardım	0,00	0,00	0,00
630	5	4	9			Hane Halkına Yapılan Diğer Transferler	0,00	0,00	0,00
630	5	4	9	1		Hane Halkına Yapılan Diğer Transferler	0,00	0,00	0,00
630	5	8				Gelirlerden Ayrılan Paylar	111.875,76	222.219,78	258.761,62

630	5	8	1			Genel Bütçeye Verilen Paylar	0,00	0,00	0,00
630	5	8	1	1		Genel Bütçeye Verilen Paylar	0,00	0,00	0,00
630	5	8	5			Mahalli İdarelere Verilen Paylar	111.875,76	222.219,78	258.761,62
630	5	8	5	2		Genel Bütçe Gelirlerinden Büyükşehir Belediyelere Ayrılan Paylar	111.875,76	222.219,78	258.761,62
630	5	8	5	3		Genel Bütçe Gelirlerinden Diğer Belediyelere Ayrılan Paylar	0,00	0,00	0,00
630	5	8	90			Kayıt Bulunamadı	0,00	0,00	0,00
630	5	8	90	59		Kayıt Bulunamadı	0,00	0,00	0,00
630	6					Sermaye Giderleri	0,00	0,00	114.000,00
630	6	1				Mamul Mal Alımları	0,00	0,00	114.000,00
630	6	1	1			Kayıt Bulunamadı	0,00	0,00	0,00
630	6	1	2			Kayıt Bulunamadı	0,00	0,00	0,00
630	6	1	3			Kayıt Bulunamadı	0,00	0,00	0,00
630	6	1	4			Kayıt Bulunamadı	0,00	0,00	0,00
630	6	1	5			Kayıt Bulunamadı	0,00	0,00	0,00
630	6	1	7			Kültür Varlığı Yapımları, Alımları ve Korunması Giderleri	0,00	0,00	114.000,00
630	6	1	7	2		Tablo-Heykel Yapım, Alım ve Onarımları	0,00	0,00	114.000,00
630	6	2				Kayıt Bulunamadı	0,00	0,00	0,00
630	6	2	1			Kayıt Bulunamadı	0,00	0,00	0,00
630	7					Sermaye Transferleri	0,00	0,00	0,00
630	7	1				Yurtiçi Sermaye Transferleri	0,00	0,00	0,00
630	7	1	9			Diğer Sermaye Transferleri	0,00	0,00	0,00
630	7	1	9	90		Diğer	0,00	0,00	0,00
630	10					Kayıt Bulunamadı	0,00	0,00	0,00
630	10	2				Kayıt Bulunamadı	0,00	0,00	0,00
630	10	2	2			Kayıt Bulunamadı	0,00	0,00	0,00
630	10	2	2	2		Kayıt Bulunamadı	0,00	0,00	0,00
630	10	2	2	3		Kayıt Bulunamadı	0,00	0,00	0,00
630	10	2	3			Kayıt Bulunamadı	0,00	0,00	0,00
630	10	2	99			Kayıt Bulunamadı	0,00	0,00	0,00
630	10	9				Kayıt Bulunamadı	0,00	0,00	0,00
630	10	9	5			Kayıt Bulunamadı	0,00	0,00	0,00
630	10	9	5	2		Kayıt Bulunamadı	0,00	0,00	0,00
630	11					Değer Ve Miktar Değişimleri Giderleri	0,00	0,00	0,00
630	11	3				Stokların Değerlemesinden Oluşan Olumsuz Farklar	0,00	0,00	0,00
630	11	4				Maddi Duran Varlıkların Değerlemesinden Oluşan Olumsuz Farklar	0,00	0,00	0,00
630	11	5				Maddi Olmayan Duran Varlıkların Değerlemesinden Oluşan Olumsuz Farklar	0,00	0,00	0,00
630	11	99				Diğer Değer ve Miktar Değişimleri Giderleri	0,00	0,00	0,00
630	12					Gelirlerin Ret Ve İadesinden Kaynaklanan Giderler	3.514.854,22	29.008.934,11	3.916.437,33
630	12	1				Vergi Gelirlerinin Ret Ve İadesinden Kaynaklanan Giderler	1.174.869,81	315.217,98	655.185,16
630	12	1	2			Mülkiyet Üzerinden Alınan Vergiler	730.679,20	249.194,19	544.732,12
630	12	1	2	9		Mülkiyet Üzerinden Alınan Diğer Vergiler	0,00	0,00	0,00
630	12	1	2	9		Mülkiyet Üzerinden Alınan Diğer Vergiler	730.679,20	249.194,19	544.732,12
630	12	1	2	9	51	Bina Vergisi	462.444,11	141.583,49	264.553,76
630	12	1	2	9	52	Arsa Vergisi	265.146,02	107.552,70	279.976,00
630	12	1	2	9	53	Arazi Vergisi	3.089,07	58,00	202,36
630	12	1	2	9	54	Çevre Temizlik Vergisi	0,00	0,00	0,00
630	12	1	3			Dahilde Alınan Mal ve Hizmet Vergileri	435.058,71	65.056,29	64.881,54
630	12	1	3	2		Özel Tüketim Vergisi	10.783,44	436,59	2.788,45
630	12	1	3	2	51	Haberleşme Vergisi	0,00	0,00	0,00
630	12	1	3	2	52	Konutlara Ait Elektrik ve Havagazı Tüketim Vergisi	604,44	0,00	2.748,34
630	12	1	3	2	53	İşyerlerine Ait Elektrik ve Havagazı Tüketim Vergisi	10.179,00	436,59	40,11
630	12	1	3	9		Dahilde Alınan Diğer Mal ve Hizmet Vergileri	0,00	0,00	0,00
630	12	1	3	9		Dahilde Alınan Diğer Mal ve Hizmet Vergileri	424.275,27	64.619,70	62.093,09
630	12	1	3	9	51	Eğlence Vergisi	0,00	0,00	0,00
630	12	1	3	9	53	İlan Ve Reklam Vergisi	76.023,60	8.775,00	2.485,00

630	12	1	3	9	55	Biletle Girilmeyen Yerlere Ait Eğlence Vergisi	191.801,28	6.950,00	0,00
630	12	1	3	9	56	Müşterek Bahislere Ait Eğlence Vergisi	0,00	0,00	0,00
630	12	1	3	9	57	Konutlara Ait Çevre Temizlik Vergisi	0,00	0,00	0,00
630	12	1	3	9	58	İşyeri ve Diğer Şekillerde Kullanılan Binalara Ait Çevre Temizlik Vergisi	156.450,39	48.894,70	59.608,09
630	12	1	6			Harçlar	9.131,90	967,50	45.571,50
630	12	1	6	9		Diğer Harçlar	9.131,90	967,50	45.571,50
630	12	1	6	9		Diğer Harçlar	0,00	0,00	0,00
630	12	1	6	9	53	İşgal Harcı	9.131,90	910,00	3.660,00
630	12	1	6	9	54	İşyeri Açma İzni Harcı	0,00	0,00	0,00
630	12	1	6	9	58	Tellallık Harcı	0,00	0,00	0,00
630	12	1	6	9	60	Konutlara Ait Yapı Kullanma İzni Harcı	0,00	0,00	0,00
630	12	1	6	9	62	Konutlara Ait Bina İnşaat Harcı	0,00	57,50	489,00
630	12	1	6	9	69	Alyapı Kazı İzni Harcı	0,00	0,00	41.422,50
630	12	1	6	9	99	Diğer Harçlar	0,00	0,00	0,00
630	12	1	9			Başka Yerde Sınıflandırılmayan Vergiler	0,00	0,00	0,00
630	12	1	9	9		Başka Yerde Sınıflandırılmayan Diğer Vergiler	0,00	0,00	0,00
630	12	1	9	9	51	Bina Vergisi	0,00	0,00	0,00
630	12	3				Teşebbüs ve Mülkiyet Gelirleri	1.988,29	9.564,28	23.723,86
630	12	3	1			Mal ve Hizmet Satış Gelirleri	360,00	9.564,28	23.473,86
630	12	3	1	1		Mal Satış Gelirleri	0,00	0,00	0,00
630	12	3	1	1		Mal Satış Gelirleri	110,00	0,00	0,00
630	12	3	1	1	1	Şartname, Basılı Evrak, Form Satış Gelirleri	110,00	0,00	0,00
630	12	3	1	2		Hizmet Gelirleri	250,00	9.564,28	23.473,86
630	12	3	1	2	2	Muayene, Denetim Ve Kontrol Ücretleri	0,00	0,00	0,00
630	12	3	1	2	4	Kurs, Toplantı, Seminer, Eğitim Vb. Faaliyet Gelirleri	250,00	8.782,28	23.135,00
630	12	3	1	2	14	Çevre Kirliliğini Önleme Gelirleri	0,00	0,00	0,00
630	12	3	1	2	51	Çevre Ve Esenlik Hizmetlerine İlişkin Gelirler	0,00	0,00	240,00
630	12	3	1	2	53	Eğitim Hizmetlerine İlişkin Gelirler	0,00	142,00	98,86
630	12	3	1	2	57	Sosyal Hizmetlere İlişkin Gelirler	0,00	600,00	0,00
630	12	3	1	2	60	Tarımsal Hizmetlere İlişkin Gelirler	0,00	40,00	0,00
630	12	3	1	2	99	Diğer Hizmet Gelirleri	0,00	0,00	0,00
630	12	3	6			Kira Gelirleri	1.628,29	0,00	250,00
630	12	3	6	1		Taşınmaz Kiraları	1.628,29	0,00	0,00
630	12	3	6	1	3	Sosyal Tesis Kira Gelirleri	0,00	0,00	0,00
630	12	3	6	1	4	Spor Tesisi Kira Gelirleri	0,00	0,00	0,00
630	12	3	6	1	5	Kültür Amaçlı Tesis Kira Gelirleri	400,00	0,00	0,00
630	12	3	6	1	99	Diğer Taşınmaz Kira Gelirleri	1.228,29	0,00	0,00
630	12	3	6	2		Taşınır Kiraları	0,00	0,00	250,00
630	12	3	6	2	1	Taşınır Kira Gelirleri	0,00	0,00	250,00
630	12	4				Alınan Bağış ve Yardımlar ile Özel Gelirler	1,22	0,00	0,00
630	12	4	5			Proje Yardımları	1,22	0,00	0,00
630	12	4	5	1		Cari	1,22	0,00	0,00
630	12	4	5	1	1	Genel Bütçeli İdarelerden Alınan Proje Yardımları	1,22	0,00	0,00
630	12	5				Diğer Gelirlerin Ret ve İadesinden Kaynaklanan Giderler	2.337.994,90	28.684.151,85	3.237.528,31
630	12	5	1			Faiz Gelirleri	1.934,17	642.958,01	2.187,18
630	12	5	1	8		Vergi Resim ve Harç Gecikme Faizleri	1.934,17	642.958,01	2.187,18
630	12	5	1	8		Vergi Resim ve Harç Gecikme Faizleri	0,00	0,00	0,00
630	12	5	1	8	1	Vergi, Resim Ve Harç Gecikme Faizleri	1.934,17	642.958,01	2.187,18
630	12	5	1	9		Diğer Faizler	0,00	0,00	0,00
630	12	5	1	9	3	Mevduat Faizleri	0,00	0,00	0,00
630	12	5	2			Kişi ve Kurumlardan Alınan Paylar	0,00	0,00	0,00
630	12	5	2	2		Vergi ve Harç Gelirlerinden Alınan Paylar	0,00	0,00	0,00
630	12	5	2	2	51	Merkezi İdare Vergi Gelirlerinden Alınan Paylar	0,00	0,00	0,00
630	12	5	2	4		Kamu Harcamalarına Katılma Payları	0,00	0,00	0,00
630	12	5	2	4	53	Yol Harcamalarına Katılma Payı	0,00	0,00	0,00

630	12	5	3			Para Cezaları	2.336.060,73	20.560.455,23	3.225.720,13
630	12	5	3	2		İdari Para Cezaları	1.283.565,90	20.302.521,58	3.139.278,13
630	12	5	3	2		İdari Para Cezaları	0,00	0,00	0,00
630	12	5	3	2	99	Diğer İdari Para Cezaları	1.283.565,90	20.302.521,58	3.139.278,13
630	12	5	3	4		Vergi Cezaları	0,00	0,00	0,00
630	12	5	3	4		Vergi Cezaları	1.052.476,85	257.933,65	86.442,00
630	12	5	3	4	1	Vergi Ve Diğer Amme Alacakları Gecikme Zamları	0,00	0,00	0,00
630	12	5	3	4	5	6111 Sayılı Kanun Kapsamında Geç Ödeme Zammı	0,00	0,00	0,00
630	12	5	3	4	6	6111 Sayılı Kanun Kapsamında Tüfe/üfe Tutarı	0,00	0,00	0,00
630	12	5	3	4	7	6111 Sayılı Kanun Kapsamında Katsayı Tutarı	0,00	0,00	0,00
630	12	5	3	4	9	6552 sayılı Kanun Kapsamında TÜFE/ÜFE Tutarı	56,10	0,00	0,00
630	12	5	3	4	10	6552 sayılı Kanun Kapsamında Katsayı Tutarı	18,88	0,00	0,00
630	12	5	3	4	12	6736 sayılı Kanun Kapsamında TÜFE/ÜFE Tutarı	0,00	0,00	0,00
630	12	5	3	4	13	6736 sayılı Kanun Kapsamında Katsayı Tutarı	0,00	0,00	0,00
630	12	5	3	4	15	Kayıt Bulunamadı	0,00	0,00	0,00
630	12	5	3	4	16	Kayıt Bulunamadı	0,00	0,00	0,00
630	12	5	3	4	23	7256 sayılı Kanun Kapsamında YI/ÜFE Tutarı	3.732,68	1.260,49	0,00
630	12	5	3	4	24	7256 sayılı Kanun Kapsamında Katsayı Tutarı	7.655,92	1.790,66	0,00
630	12	5	3	4	26	7326 sayılı Kanun Kapsamında YI/ÜFE Tutarı	1.995,34	1.826,17	27,16
630	12	5	3	4	27	7326 sayılı Kanun Kapsamında Katsayı Tutarı	6.138,87	5.446,89	90,08
630	12	5	3	4	29	7440 sayılı Kanun Kapsamında YI/ÜFE Tutarı	171.187,06	85.029,03	5.746,18
630	12	5	3	4	30	7440 sayılı Kanun Kapsamında Katsayı Tutarı	304.846,04	94.951,16	12.306,27
630	12	5	3	4	51	Kayıt Bulunamadı	0,00	0,00	0,00
630	12	5	3	4	91	Usulsüzlük, Vergi Ziyat Ve Kaçakçılık Cezaları	556.845,96	67.629,25	68.272,31
630	12	5	3	4	99	Diğer Vergi Cezaları	0,00	0,00	0,00
630	12	5	3	9		Diğer Para Cezaları	0,00	0,00	0,00
630	12	5	3	9		Diğer Para Cezaları	17,98	0,00	0,00
630	12	5	3	9	2	Zamanında Ödenmeyen Ücret Gelirlerinden Alınacak Gecikme Zam	17,98	0,00	0,00
630	12	5	9			Diğer Çeşitli Gelirler	0,00	7.480.738,61	9.621,00
630	12	5	9	1		Diğer Çeşitli Gelirler	0,00	7.480.738,61	9.621,00
630	12	5	9	1	6	Kişilerden Alacaklar	0,00	0,00	0,00
630	12	5	9	1	99	Yukarıda Tanımlanmayan Diğer Çeşitli Gelirler	0,00	7.480.738,61	9.621,00
630	13					Amortisman Giderleri	9.224.363,63	8.942.071,90	10.755.335,31
630	13	1				Maddi Duran Varlıkların Amortisman Giderleri	8.396.363,63	6.832.919,90	10.755.335,30
630	13	1	1			Yeraltı ve Yerüstü Düzenlerinin Amortisman Giderleri	0,00	0,00	0,00
630	13	1	2			Binaların Amortisman Giderleri	964.739,20	2.329.437,92	292.284,96
630	13	1	3			Tesis Makine Ve Cihazların Amortisman Giderleri	585.840,58	80.669,03	1.029.234,48
630	13	1	4			Taşıtların Amortisman Giderleri	3.158.498,89	3.617.290,76	9.236.115,86
630	13	1	5			Demirbaşların Amortisman Giderleri	3.687.284,96	805.522,19	197.700,00
630	13	2				Maddi Olmayan Duran Varlıkların Amortisman Giderleri	828.000,00	2.107.382,00	0,00
630	13	2	1			Haklar Amortisman Giderleri	828.000,00	2.107.382,00	0,00
630	13	3				Diğer Duran Varlıkların Amortisman Giderleri	0,00	1.770,00	0,01
630	14					İlk Madde ve Malzeme Giderleri	17.896.968,48	25.011.242,99	29.882.577,21
630	14	1				Kurtasiye Malzemeleri	386.716,81	1.065.940,31	849.399,16
630	14	2				Beslenme Gıda Amaçlı ve Mutfağa Kullanılan Tüketim Malzemeleri	36.873,82	25.984,35	30.758,00
630	14	3				Tıbbi ve Laboratuvar Sarf Malzemeleri	620.364,30	722.483,55	1.061.705,58
630	14	4				Yakıtlar Yakıt Katkıları ve Katkı Yağlar	7.104.897,94	10.279.289,75	12.359.051,96
630	14	5				Temizleme Ekipmanları	2.039.425,36	1.090.598,78	2.225.515,48
630	14	6				Giyecek Mefruşat ve Tuhafiye Malzemeleri	785.459,77	937.957,92	382.347,62
630	14	7				Yiyecek	169.337,64	51.933,85	54.417,95
630	14	8				İçecek	138.973,14	145.142,27	106.732,68
630	14	10				Zirai Maddeler	328.027,20	280.745,00	122.400,00
630	14	11				Yem	170.810,94	17.200,01	672.000,00
630	14	12				Bakım Onarım ve Üretim Malzemeleri	1.485.389,94	1.759.117,22	3.368.566,06
630	14	13				Yedek Parçalar	2.612.975,25	6.438.929,38	8.145.934,32

630	14	14				Nakil Vasıtaları Lastikleri	749.332,80	1.403.520,00	155.598,00
630	14	15				Değişim Bağış ve Satış Amaçlı Yayınlar	0,00	0,00	0,00
630	14	16				Spor Malzemeleri Grubu	0,00	0,00	0,00
630	14	17				Basınçlı Ekipmanlar	0,00	0,00	0,00
630	14	99				Diğer Tüketim Amaçlı Malzemeler	1.268.383,57	792.400,60	348.150,40
630	20					Silinen Alacaklardan Kaynaklanan Giderler	0,00	0,00	0,00
630	20	1				Gelirlerden Alacaklardan Silinenler	0,00	0,00	0,00
630	20	1	3			Teşebbüs ve Mülkiyet Gelirleri	0,00	0,00	0,00
630	20	2				Kişilerden Alacaklardan Silinenler	0,00	0,00	0,00
630	20	2	2			Bütçe Kanunu Hükümleri Gereğince Silinenler	0,00	0,00	0,00
630	20	2	4			Kayıt Bulunamadi	0,00	0,00	0,00
630	20	3				Kurum Alacaklarından Silinenler	0,00	0,00	0,00
630	20	3	4			Kayıt Bulunamadi	0,00	0,00	0,00
630	20	3	99			Kayıt Bulunamadi	0,00	0,00	0,00
630	20	99				Kayıt Bulunamadi	0,00	0,00	0,00
630	30					Proje Kapsamında Yapılan Cari Giderler	0,00	0,00	0,00
630	30	6				Proje Kapsamında Yapılan Cari Giderler	0,00	0,00	0,00
630	30	6	5			Gayrimenkul Sermaye Üretim Giderleri	0,00	0,00	0,00
630	30	6	5	1		Müşavir Firma ve Kişilere Ödemeler	0,00	0,00	0,00
630	99					Diğer Giderler	199.517,20	0,00	0,00
630	99	99				Yukarıda Tanımlanmayan Diğer Giderler	199.517,20	0,00	0,00
GİDER TOPLAMI							253.417.264,89	442.464.208,57	545.041.468,87

FAALİYET SONUCU(+/-)

990022154,6

220519798,5

471214922,4

G.Y.M.Y. Örnek-5

*FAALİYET
VE
BÜTÇE
AÇISINDAN
DEĞERLENDİRME
TABLOSU*



T.C.
NARLIDERE BELEDİYE BAŞKANLIĞI
BÜTÇELENEN VE GERÇEKLEŞEN TUTARLARIN KARŞILAŞTIRILMA
TABLOSU

01.01.2025 - 31.12.2025

	Bütçelenen Tutarlar		Gerçekleşen Tutar
	Bütçe Ödeneği / Gelir Tahmini	Nihai Ödenek	
TAHSİLATLAR			
VERGİ GELİRLERİ	227.271.000,00	0,00	109.493.547,01
SOSYAL GÜVENLİK GELİRLERİ	0,00	0,00	0,00
TEŞEBBÜS VE MÜLKİYET GELİRLERİ	37.633.000,00	0,00	64.681.199,13
ALINAN BAĞIŞ VE YARDIMLAR İLE ÖZEL GELİRLER	55.000,00	0,00	9.000.479,44
DIĞER GELİRLER	281.745.000,00	0,00	280.691.073,60
SERMAYE GELİRLERİ	362.027.000,00	0,00	31.852.846,56
ALACAKLARDAN TAHSİLAT	0,00	0,00	0,00
RED VE İADELER (-)	-504.000,00	0,00	-334.897,69
Toplam Tahsilatlar	908.227.000,00	0,00	495.384.248,05
ÖDEMELER			
PERSONEL GİDERLERİ	220.072.000,00	227.162.000,00	121.338.624,91
SOSYAL GÜVENLİK KURUMLARINA DEVLET PRİMİ GİDERLERİ	26.781.000,00	27.322.100,00	16.876.014,85
MAL VE HİZMET ALIM GİDERLERİ	393.560.000,00	497.664.500,00	394.231.822,51
FAİZ GİDERLERİ	9.000.000,00	9.000.000,00	8.891.771,58
CARI TRANSFERLER	9.108.000,00	13.383.000,00	10.970.227,53
SERMAYE GİDERLERİ	78.709.000,00	81.835.000,00	9.877.030,81
SERMAYE TRANSFERLERİ	3.000.000,00	4.644.000,00	4.643.649,86
BORÇ VERME	10.000.000,00	10.000.000,00	10.000.000,00
YEDEK ÖDENEKLER	76.000.000,00	37.216.400,00	0,00
Toplam Ödemeler	826.230.000,00	908.227.000,00	576.829.142,05
NET TAHSİLATLAR / ÖDEMELER			% 0,86
<small>G.Y.M.Y Örnek:23</small>			
DİPNOT AÇIKLAMALARI			
1-)			
2-)			
3-)			

	Bütçe Geliri (800)	Bütçe Gideri (830)	Karşılaştırma Sonucu (+/-) Kümülatif
OCAK	29.577.105,48	14.291.170,32	15.285.935,16
ŞUBAT	33.096.020,05	40.700.260,78	-7.604.240,73
MART	38.962.659,36	34.054.846,47	4.907.812,89
NISAN	35.266.168,08	41.113.788,74	-5.847.620,66
MAYIS	55.210.454,90	33.721.270,46	21.489.184,44
HAZİRAN	34.912.881,67	51.236.764,72	-16.323.883,05
TEMMUZ	41.331.678,33	69.872.844,33	-28.541.166,00
AĞUSTOS	29.554.399,58	43.862.556,27	-14.308.156,69
EYLÜL	43.134.934,83	22.082.116,26	21.052.818,57
EKİM	44.411.455,43	104.186.359,97	-59.774.904,54
KASIM	51.751.262,62	52.479.518,59	-728.255,97
ARALIK	58.510.125,41	69.227.645,14	-10.717.519,73
Toplam	495.719.145,74	576.829.142,05	-81.109.996,31

Kurum Bütçe Tutarı	Bütçe Gideri	Kullanım %'si
826.227.000,00	576.829.142,05	69,81

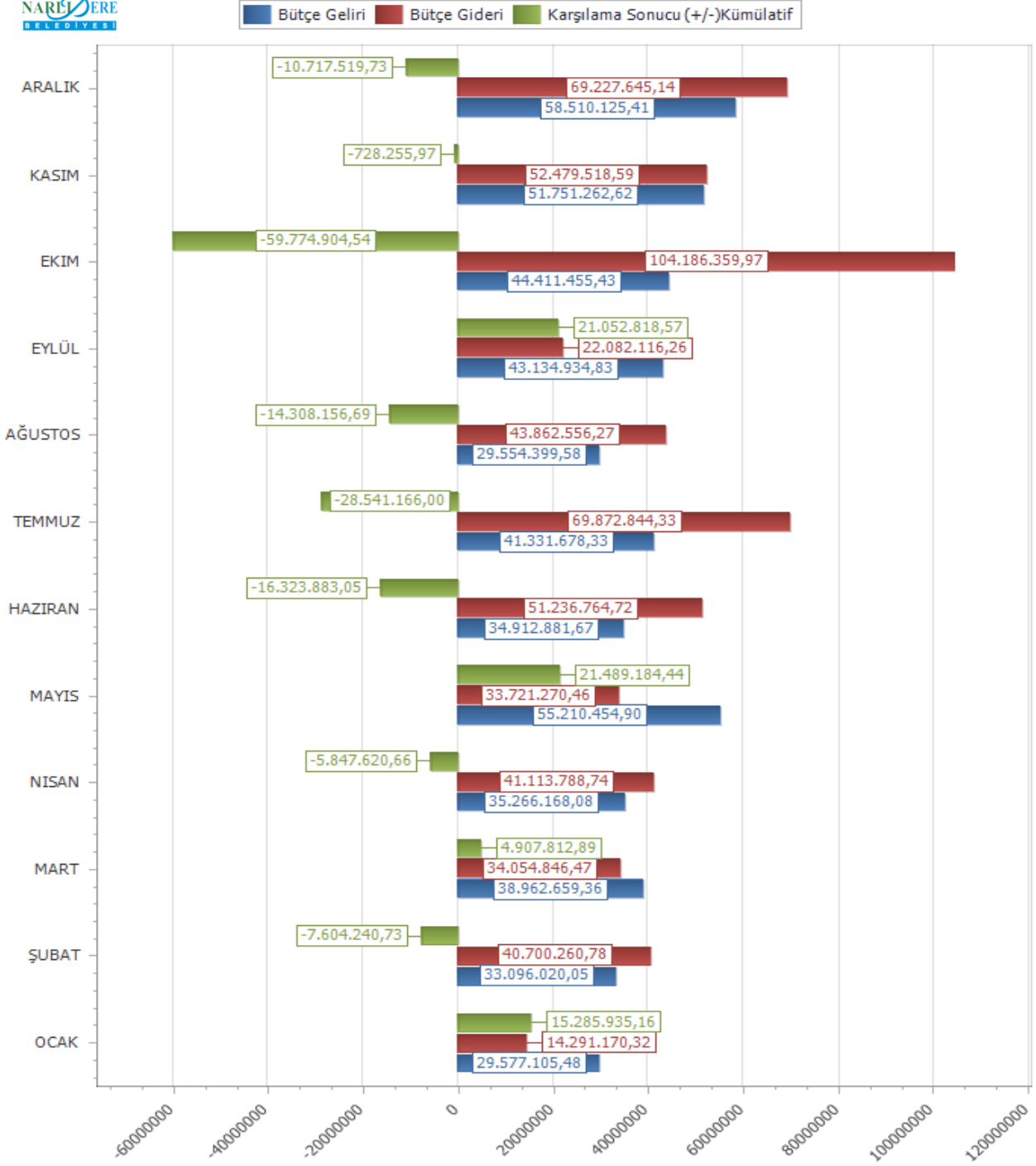

	Bütçe Geliri (600)	Bütçe Gideri (630)	Karşılaştırma Sonucu (+/-) Kümülatif
OCAK	106.859.436,21	12.692.540,25	94.166.895,96
ŞUBAT	28.087.087,25	30.114.155,14	-2.027.067,89
MART	39.188.646,48	32.709.282,30	6.479.364,18
NISAN	26.444.705,73	37.209.171,00	-10.764.465,27
MAYIS	26.559.591,07	31.277.308,65	-4.717.717,58
HAZİRAN	28.066.865,17	49.551.978,25	-21.485.113,08
TEMMUZ	38.850.448,30	66.994.007,36	-28.143.559,06
AĞUSTOS	28.823.699,33	43.796.958,45	-14.973.259,12
EYLÜL	40.772.490,26	19.684.830,63	21.087.659,63
EKİM	42.696.872,67	105.224.065,50	-62.527.192,83
KASIM	36.547.345,59	50.982.848,83	-14.435.503,24
ARALIK	49.092.110,21	59.482.834,93	-10.390.724,72
Toplam	491.989.298,27	539.719.981,29	-47.730.683,02

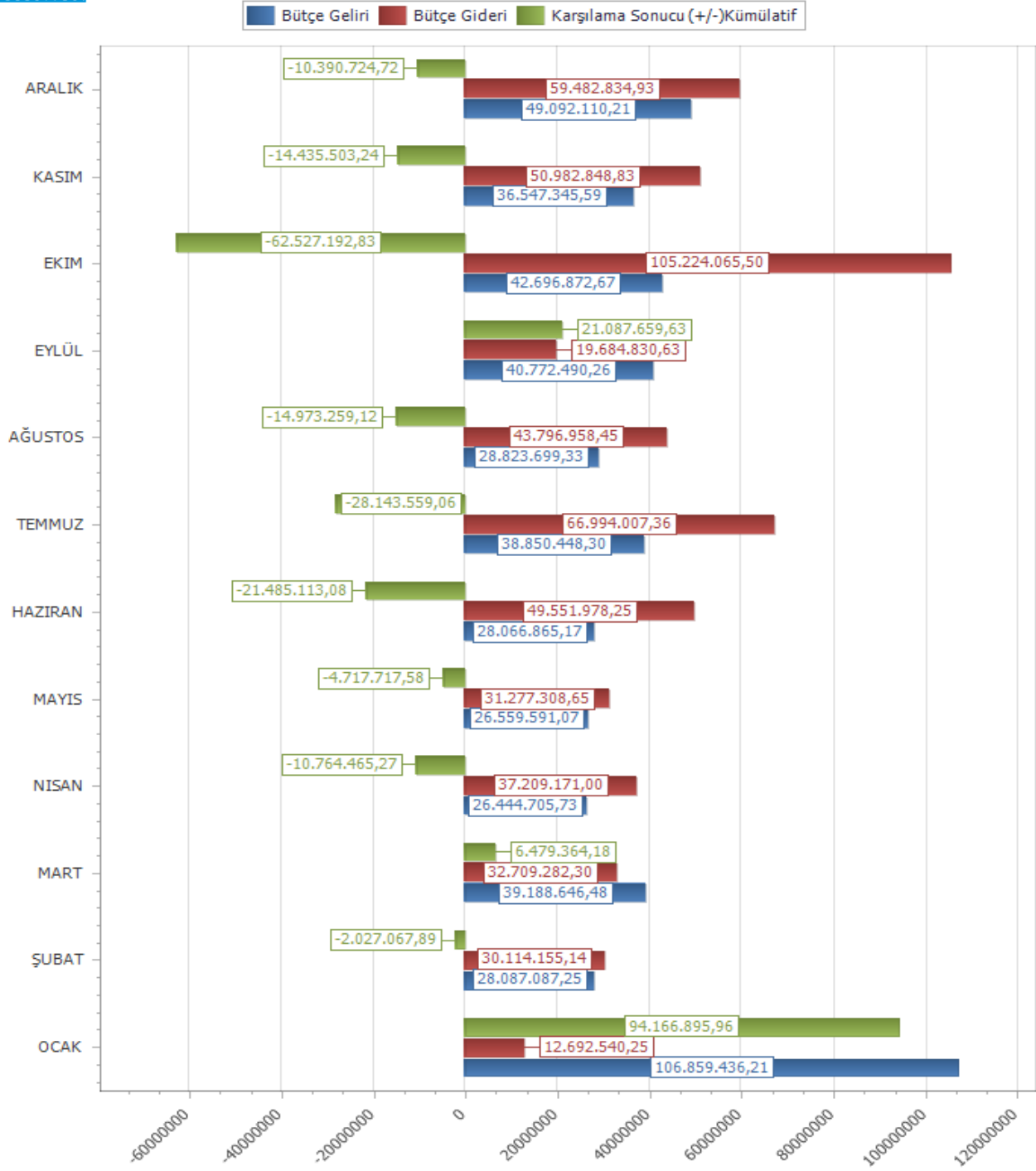

*AVANS
VE
KREDİLER
CETVELİ*



T.C.
NARLIDERE BELEDİYE BAŞKANLIĞI
AVANS VE KREDİLER (TABLO:3)

HESAP KODU					HESAP ADI	GEÇEN YILDAN DEVİR	YIL İÇİNDE VERİLEN	TOPLAM	YIL İÇİNDE MAHSUP EDİLEN VEYA GERİ ALINAN	BORÇ ARTIĞI
I	II	III	IV	V						
160	1	3	2	0	Tüketime Yönelik Mal ve Malzeme Alımları Avansı	0,00	675.035,40	675.035,40	675.035,40	0,00
160	1	3	3	0	Yolluk Giderleri Avansı	0,00	65.400,00	65.400,00	65.400,00	0,00
160	1	3	4	0	Görev Giderleri Avansı	0,00	745.300,00	745.300,00	745.300,00	0,00
160	1	3	5	0	Hizmet Alımları Avansı	0,00	462.950,00	462.950,00	462.950,00	0,00
160	1	3	6	0	Temsil ve Tanıtma Giderleri Avansı	0,00	74.600,00	74.600,00	74.600,00	0,00
160	1	3	7	0	Mamul Mal Alım Bakım ve Onarım Giderleri Avansı	0,00	647.297,20	647.297,20	647.297,20	0,00
160	1	3	8	0	Gayrimenkul Mal Bakım ve Onarım Giderleri Avansı	0,00	41.300,00	41.300,00	41.300,00	0,00
160	2	3	5	0	Hizmet Alımları Kredisi	0,00	70.000,00	70.000,00	70.000,00	0,00
Genel Toplam						0,00	2.781.882,60	2.781.882,60	2.781.882,60	0,00

Yukarıda belirtilen hesapların yardımcı kayıtları incelenerek her hesabın borç artığının yevmiye kayıtlarına uygun olduğu anlaşılmış ve süresi içinde mahsup edilemeyenlerin ayrıntısı (TABLO 4) de gösterilmiştir./...../20.....



T.C.
NARLIDERE BELEDİYE BAŞKANLIĞI
AVANS VE KREDİLER (TABLO:3)

HESAP KODU					HESAP ADI	GEÇEN YILDAN DEVİR	YIL İÇİNDE VERİLEN	TOPLAM	YIL İÇİNDE MAHSUP EDİLEN VEYA GERİ ALINAN	BORÇ ARTIĞI
I	II	III	IV	V						
162	5	1	0	0	Maaş Avansları	1.975.775,29	2.893.871,58	4.869.646,87	1.975.775,29	2.893.871,58
Genel Toplam						1.975.775,29	2.893.871,58	4.869.646,87	1.975.775,29	2.893.871,58

Yukarıda belirtilen hesapların yardımcı kayıtları incelenerek her hesabın borç artığının yevmiye kayıtlarına uygun olduğu anlaşılmış ve süresi içinde mahsup edilemeyenlerin ayrıntısı (TABLO 4) de gösterilmiştir./...../20.....

1/1

M.İ.B.M.Y. Örnek-71/C



T.C.
NARLIDERE BELEDİYE BAŞKANLIĞI
SÜRESİNDE MAHSUP EDİLMİYEN AVANS VE KREDİ ARTIKLARI (TABLO: 4)

Mutemedin Adı Soyadı	Dairesi	Verildiği Tarih	Tutarı		Mahsup Edilmeme ve Geri Alınmama Nedeni
			TL	Krş	

(TABLO : 3) de Avans ve Kredi artığı olarak görünen miktarlardan süresi içerisinde mahsup edilemeyenlerin ayrıntısı yukarıda gösterildiği üzere 0,00 dır./...../20.....

Devir Veren Muhasebe Yetkilisinin
Adı Soyadı - İmza

Devir Alan Muhasebe Yetkilisinin
Adı Soyadı - İmza



T.C.
NARLIDERE BELEDİYE BAŞKANLIĞI
AVANS VE KREDİLER (TABLO:3)

HESAP KODU					HESAP ADI	GEÇEN YILDAN DEVİR	YIL İÇİNDE VERİLEN	TOPLAM	YIL İÇİNDE MAHSUP EDİLEN VEYA GERİ ALINAN	BORÇ ARTIĞI
I	II	III	IV	V						
Genel Toplam										

Yukarıda belirtilen hesapların yardımcı kayıtları incelenerek her hesabın borç artığının yevmiye kayıtlarına uygun olduğu anlaşılmış ve süresi içinde mahsup edilemeyenlerin ayrıntısı (TABLO 4) de gösterilmiştir. / / 20.....

1/1

M.İ.B.M.Y. Örnek-71/C

KASA
SAYIM TUTANAĐI
(Örnek-67)



T.C.
NARLIDERE BELEDİYE BAŞKANLIĞI
GEÇİCİ MİZAN

Tarih Aralığı : 01.01.2025 - 31.12.2025					YILI: 2025				
0.0 Hepsi (100)					AYI: 12				
Hesap Kodu	Yardımcı Hesap Kodu				Hesap Adı	Borç Tutarı	Alacak Tutarı	Borç Kalamı	Alacak Kalamı
100					KASA HESABI	18.230.214,36	18.230.214,36	0,00	0,00
GENEL TOPLAM						18230214,36	18230214,36	0	0

Düzenleyen

Adı Soyadı :

Tarih : 31.12.2025

İmza

Muhasebe Yetkilisi

Adı Soyadı :

Tarih : 31.12.2025

İmza

G.Y.M.Y. Örnek-3



T.C.
NARLIDERE BELEDİYE BAŞKANLIĞI

KASA SAYIM TUTANAĞI

BİRİMİN	Adı : NARLIDERE BELEDİYESİ					Günü			3	1						
						Ayı			1	2						
	Kodu :					46	35	26	Yılı		2	0	2	5		
Kasa Defteri Borç Sayfası Genel Toplam : 18.230.214,36																
Kasa Defteri Alacak Sayfası Genel Toplam : 18.230.214,36																
Kayıtlara Göre Kasada Bulunması Gereken Miktar : 0,00																
<p>31.12.2025 tarihinde Narlıdere Belediyesi Muhasebe Biriminin kasasında yapılan sayımda toplam 0,00TL. (TL.) bulunduğu, sayım sonunda bulunan miktarın kayıtlara göre tamam olduğu görülmüştür.</p> <p>Durumu gösteren bu tutanak üç nüsha olarak düzenlenmiştir.</p> <table style="width: 100%;"><tr><td style="text-align: center; width: 33%;"><p>Başkan Adı Soyadı - İmza Ürgen TEPE Belediye Bşk. Yrd.</p></td><td style="text-align: center; width: 33%;"><p>Üye Adı Soyadı - İmza Ercan KOÇ Mali Hiz. Müdürü</p></td><td style="text-align: center; width: 33%;"><p>Üye Adı Soyadı - İmza Çare YILDIRIM AKYÜREK Muhasebe Yetkili</p></td></tr></table>														<p>Başkan Adı Soyadı - İmza Ürgen TEPE Belediye Bşk. Yrd.</p>	<p>Üye Adı Soyadı - İmza Ercan KOÇ Mali Hiz. Müdürü</p>	<p>Üye Adı Soyadı - İmza Çare YILDIRIM AKYÜREK Muhasebe Yetkili</p>
<p>Başkan Adı Soyadı - İmza Ürgen TEPE Belediye Bşk. Yrd.</p>	<p>Üye Adı Soyadı - İmza Ercan KOÇ Mali Hiz. Müdürü</p>	<p>Üye Adı Soyadı - İmza Çare YILDIRIM AKYÜREK Muhasebe Yetkili</p>														

M.İ.B.M.Y. Örnek-67

*BANKA
MEVCUDU
TESPİT
TUTANAĞI*

*(Ek: 5 Adet Banka
Mutabakat Yazısı)*

(Örnek-68)



T.C.
NARLIDERE BELEDİYE BAŞKANLIĞI
BANKA MEVCUDU TESPİT TUTANAĞI

KURUMUN	Adı : NARLIDERE BELEDİYESİ					Günü			3	1					
						Ayı			1	2					
	Kodu :		46	35	26		Yılı			2	0	2	5		
Banka Hesabı Defteri Borç Sayfası Genel Toplam					: 605.905.405,52										
Banka Hesabı Defteri Alacak Sayfası Genel Toplamı					: 601.538.248,20										
Kayıtlara Göre Bankada Bulunması Gereken Miktar					: 4.367.157,32										
<p>Narlıdere Belediyesi 31.12.2025 tarihi itibarıyla kayıtlara göre banka hesabının 4.367.157,32(dörtmilyonüçyüzyaltmışyedibinyüzelliyedi tl otuziki kr.) lira borç artığının ekli banka mutabakat yazısına uygun, 4.367.157,32 lira tamam(+) olduğu tespit edilmiştir.</p> <p style="text-align: center;">Durumu gösteren bu tutanak üç nüsha olarak düzenlenmiştir.</p> <table><tr><td style="text-align: center;">Başkan Adı Soyadı - İmza Ürgen TEPE Belediye Başkan Yrd.</td><td style="text-align: center;">Üye Adı Soyadı - İmza Ercan KOÇ Mali Hizmetler Müd.</td><td style="text-align: center;">Üye Adı Soyadı - İmza Çare YILDIRIM AKYÜREK Muhasebe Yetkili</td></tr></table> <p>Eki : 5 Adet Banka Mutabakat Yazısı</p>													Başkan Adı Soyadı - İmza Ürgen TEPE Belediye Başkan Yrd.	Üye Adı Soyadı - İmza Ercan KOÇ Mali Hizmetler Müd.	Üye Adı Soyadı - İmza Çare YILDIRIM AKYÜREK Muhasebe Yetkili
Başkan Adı Soyadı - İmza Ürgen TEPE Belediye Başkan Yrd.	Üye Adı Soyadı - İmza Ercan KOÇ Mali Hizmetler Müd.	Üye Adı Soyadı - İmza Çare YILDIRIM AKYÜREK Muhasebe Yetkili													

M.İ.B.M.Y. Örnek-68

T.C.
NARLIDERE BELEDİYE BAŞKANLIĞI
GEÇİCİ MİZAN

Tarih Aralığı : 01.01.2025 - 31.12.2025

YILI: 2025

0.0 Hepsini
(102)

AYI: 12

Hesap Kodu	Yardımcı Hesap Kodu							Hesap Adı	Borç Tutarı	Alacak Tutarı	Borç Kalanı	Alacak Kalanı
102	1							T.C.Ziraat Bankasi N.Dere Mevduat Hesabi	74,71	0,00	74,71	0,00
102	2							T.C.Ziraat Bankasi Güzelyali Mevduat Hes.	30.398,13	0,00	30.398,13	0,00
102	3							T.Halkbankasi A.Ş. Vergi Resim Harç Gelirleri Hes.	410.464.254,12	408.530.607,64	1.933.646,48	0,00
102	5							T.C.Ziraat Bankasi(N.Dere) Şb. Gecekondu Fonu	125.119,48	0,00	125.119,48	0,00
102	8							T.halk Bankası Gecekondu Fonu(narlıdere Şb.)	778.165,31	0,00	778.165,31	0,00
102	10							T.halk Bankası İller Bankası Payı(narlıdere Şb.)	165.491.137,02	165.491.137,02	0,00	0,00
102	12							T.Halk Bankasi A.Ş. Diğer Gelirler Hesabi	4.696.382,84	3.449.898,02	1.246.484,82	0,00
102	13							T.Halk Bankasi On-Line Tahsilat Hesabi	1.508.190,24	1.478.944,26	29.245,98	0,00
102	21							T.HALK BANKASI A.Ş. NARLIDERE AĞAÇLANDIRMA HESABI	175.404,91	0,00	175.404,91	0,00
102	22							Denizbank A.Ş. Efes Büyük İşletmeler Şubesi	2.636.479,74	2.636.479,74	0,00	0,00
102	23							Denizbank Efes Büyük İşletmeler Şb. Temlik Hesabı	11.871.931,60	11.864.158,83	7.772,77	0,00
102	25							T. HALK BANKASI NARLIDERE ŞB. ALTYAPI KAZI İZİN	40.655,40	0,00	40.655,40	0,00
102	26							TÜRK EKONOMİ BANKASI A.Ş. NARLIDERE ŞUBESİ	8.087.212,02	8.087.022,69	189,33	0,00
GENEL TOPLAM									605.905.405,52	601.538.248,20	4.367.157,32	0

BANKA HESAPLARI AYRINTI CETVELİ

BANKA HESAP KODU	BANKA ADI	ŞUBESİ	HESAP NO	IBAN
1	TÜRKİYE CUMHURİYETİ ZİRAAT BANKASI A.Ş.	NARLİDERE ŞUBESİ MEVDUAT HESABI	8617605-5014	TR770001000726086176055014
2	TÜRKİYE CUMHURİYETİ ZİRAAT BANKASI A.Ş.	NARLİDERE ŞUBESİ MEVDUAT HESABI	8617605-5017	TR930001000726086176055017
3	TÜRKİYE HALK BANKASI A.Ş.	NARLİDERE MEVDUAT HESABI	7000001	TR930001200973500007000001
4	TÜRKİYE VAKIFLAR BANKASI T.A.O.	GÜZELYALI		TR430001500158007287595685
5	TÜRKİYE CUMHURİYETİ ZİRAAT BANKASI A.Ş.	NARLİDERE ŞUBESİ İMAR AFFI HESABI	8617605-5016	TR060001002616086176055016
6	TÜRKİYE CUMHURİYETİ ZİRAAT BANKASI A.Ş.	GÜZELYALI GECEKONDU HESABI		TR590001000801069109855001
7	TÜRKİYE VAKIFLAR BANKASI T.A.O.	GÜZELYALI		TR110001500158007287596552
8	TÜRKİYE HALK BANKASI A.Ş.	NARLİDERE İMAR AFFI HESABI	7000002	TR660001200973500007000002
9	TÜRKİYE VAKIFLAR BANKASI T.A.O.	GÜZELYALI		TR660001200973500007000002
10	TÜRKİYE HALK BANKASI A.Ş.	NARLİDERE İLLER BANKASI PAYI HESABI	7000006	TR550001200973500007000006
11	TÜRKİYE GARANTİ BANKASI A.Ş.	NARLİDERE		TR450006200115600006299519
12	TÜRKİYE HALK BANKASI A.Ş.	NARLİDERE DİĞER BELEDİYE GELİRLERİ HESABI	7000007	TR280001200973500007000007
13	TÜRKİYE HALK BANKASI A.Ş.	NARLİDERE E-BANKA TAHSİLATI	7000008	TR980001200973500007000008
14	DENİZBANK A.Ş.	NARLİDERE		TR180013400000753832900001
15	TÜRKİYE HALK BANKASI A.Ş.	NARLİDERE RİSKLİ ALANLARIN KENTSEL DÖNÜŞÜM YARDIM HESABI	7000009	TR710001200973500007000009
16	TÜRKİYE HALK BANKASI A.Ş.	NARLİDERE BEYAZ VADİ YEŞİL ALAN DÜZENLEMESİ HESABI	7000010	TR440001200973500007000010
17	TÜRKİYE VAKIFLAR BANKASI T.A.O.	KORDON		TR940001500158007303026497
18	TÜRKİYE VAKIFLAR BANKASI T.A.O.	NARLİDERE ŞUBESİ		TR180001500158007305999945
19	TÜRKİYE HALK BANKASI A.Ş.	NARLİDERE		TR6000012009735000AK002828
20	TÜRKİYE HALK BANKASI A.Ş.	NARLİDERE ŞUBESİ KAMULAŞTIRMA	7000011	TR170001200973500007000011
21	TÜRKİYE HALK BANKASI A.Ş.	NARLİDERE AĞAÇLANDIRMA HESABI	7000012	TR870001200973500007000012
22	DENİZBANK A.Ş.	EFES BÜYÜK İŞLETMELER ŞUBESİ	7070-7538329-351	TR9300013400000753832900009
23	DENİZBANK A.Ş.	EFES BÜYÜK İŞLETMELER ŞUBESİ TEMLİK HESABI	7070-7538329-352	TR8200013400000753832900013
24	TÜRKİYE HALK BANKASI A.Ş.	NARLİDERE ŞUBESİ VADELİ MEVDUAT HESABI		TR29000120097350000AJ00891
25	TÜRKİYE HALK BANKASI A.Ş.	NARLİDERE ŞUBESİ ALT YAPI KAZI İZİN HARCI	7000013	TR600001200973500007000013
26	TÜRKİYE EKONOMİ BANKASI A.Ş.	NARLİDERE ŞUBESİ	0120049587	TR570003200000000120049587

Birim : Narlıdere Şubesi / İzmir
Konu : mutabakat

Tarih : 02/02/2026
Sayı : 62355522-E.10129
İşe Özel

NARLIDERE BELEDİYE BAŞKANLIĞINA
HUZUR MAHALLESİ MİTHATPAŞA CAD. NO:447 NARLIDERE/İZMİR

İlgi : E-55564830-840-77305 sayılı yazınız

İlgi yazınıza konu bankamızda bulunan hesaplarınıza ait 31/12/2025 tarihi itibariyle bakiyeler ve ekran görüntüleri ektedir

Bilginize sunarız.

- Hesap no Bakiye
- 04000001 0,60 TL
 - 07000001 1.933.646,48 TL **1**
 - 07000002 778.165,31 TL **2**
 - 07000003 173,61 TL
 - 07000006 -
 - 07000007 1.246.484,82 TL **3**
 - 07000008 29.245,98 TL **4**
 - 07000009 -
 - 07000010 -
 - 07000011 -
 - 07000012 175.404,91 TL **5**
 - 07000013 40.655,40 TL **6**
 - 2L100199 277.606,87 TL
 - 2L100200 8.186.589,75 TL
 - 3L000004 -

Saygılarımızla,

e-İmzalıdır
Nazlı BİLDİRİCİ
Yönetmen

e-İmzalıdır
İlker ÖZBEK
Şube Müdürü

Ek :
hesap özeti (9 Sayfa)



Tarih:02/02/2026

Sayın İlgili

7538329 hesap nolu İZMİR NARLIDERE BELEDİYE BAŞKANLIĞI' nin 31.12.2025 tarihi ile ilgili durumu ilişikte bilgilerinize sunulmuştur.

İlgili suallerin cevabı tam ve gerçek olarak verilmiştir.

Saygılarımızla,

DENİZBANK A.Ş.

3020-EGE TİCARİ MERKEZ Şubesi



DENİZBANK A.Ş.
Genel Müdürlük:
Büyükdere Cad. No:106 34394 Esentepe/İstanbul
www.denizbank.com / 444 0 800
İst. Ticaret Sicil Memurluğu, 368587/316169

28. İhracat Tahsil Vesaikleri

29. Kredi Faiz Giderleri

30. Kredi Faiz Giderleri Dökümü

31. İleriye Dönük Taksitli Kredi Kartı Alacakları

32. İleriye Dönük Taksitli Kredi Kartı Alacakları Dökümü

1. İZMİR NARLIDERE BELEDİYE BAŞKANLIĞI' ne ait 31.12.2025 tarihi itibarıyla bulunan Mevduat ve Döviz Tevdiat Hesapları :

Hesap No	Hesabın Türü	Döviz Cinsi	Faiz Oranı	Masraflar	Bakiye	Valör Tarihi	Vade Tarihi	Bloke Bakiye	Hesap Açılış Tarihi
3020-7538329-351	VADESİZ TL	TRY	0	0,00	7772,7700			7773,00	09.08.2019
3020-7538329-352	VADESİZ TL	TRY	0	0,00	0,0000			0,00	22.12.2020

2. İZMİR NARLIDERE BELEDİYE BAŞKANLIĞI ne ait 31.12.2025 tarihi itibarıyla Kapanmış Mevduat Hesapları bulunmamaktadır.

3. İZMİR NARLIDERE BELEDİYE BAŞKANLIĞI' ne ait 31.12.2025 tarihi itibarıyla bulunan Kredi Hesapları :

3020-EGE TİCARİ MERKEZ Şubesi İZMİR NARLIDERE BELEDİYE BAŞKANLIĞI Mutabakat Yazısı



T.C.
NARLIDERE BELEDİYE BAŞKANLIĞI
Mali Hizmetler Müdürlüğü

02/02/2026

Sayı :E-55564830-840-77305 Sayılı yazınıza cevaptır.
Konu : Yıl Sonu Mutabakatı

Belediyenizce talep edilen bankamızda bulunan hesaplarınızın 31/12/2025 bakiyeleri aşağıda belirtilmektedir.

İban No: TR570003200000000120049587

Bakiye :189,33-TL



Bilginizi rica ederiz.

Saygılarımızla,

Türk Ekonomi Bankası
Narlidere Şubesi

Hürva Ergül
Operasyon Yöneticisi

Eda Özkan
Yetkili

Yazı Numarası : 24687673 - 0812280126000056

Konu : Narlıdere Belediyesi Hesap Bakiyeleri

**NARLIDERE BELEDİYE BAŞKANLIĞI
HUZUR MAHALLESİ MİTHATPAŞA CAD.
NO:447 NARLIDERE/İZMİR**

Başkanlığımız 31.12.2025 tarihi itibariyle hesap bakiyeleri ekte sunulmuştur.

Ekler:

1 - narlıdere belediye başkanlığı yazı.tif

Saygılarımızla
T.C. ZİRAAT BANKASI A.Ş.
KARABAĞLAR/İZMİR
ŞUBESİ

E - İmzalıdır
Fatih ÇELİK
Yönetmen

E - İmzalıdır
Gökhan İSKEÇELİ
Şube Müdürü



* Bu Belge 5070 sayılı elektronik imza kanununa göre güvenli elektronik imza ile imzalanmıştır.

Belge Doğrulama Adresi : <https://belgedogrulama.ziraatbank.com.tr>

Belge Doğrulama Kodu : AACE08F3-18FB-4A89-9B95-9271AC7E972C

Türkiye Cumhuriyeti Ziraat Bankası Anonim Şirketi Finanskent Mahallesi Finans Caddesi No: 44A Ümraniye İstanbul • Tic. Sicil No : 475225-5 •

www.ziraatbank.com.tr • (0 850) 258 00 00

BİLGİ Adı Soyadı: FATİH ÇELİK

T: (232) 237 77 05 - F: (232) 253 43 38
222

Eposta: facelik@ziraatbank.com.tr

Sayın NARLIDERE BELEDİYESİ

WEBTEL İzleyicisi İçin Hesap Sorgulama işleminizle ilgili detay aşağıdadır.

 **Ziraat Bankası**

Hesap Adı / Şube Adı	Hesap Tipi	Hesap Numarası	Bakiye	Kullanılabilir Bakiye
NARLIDERE - 5013 AĞAÇLANDIRMA HESABI	Vadesiz	726-8617605-5013	646,89 TL	646,89 TL
NARLIDERE - 5014 MEVDUAT HESABI NARLIDERE ŞUBESİ	Vadesiz	726-8617605-5014	74,71 TL	-1.270.790,61 TL
NARLIDERE - 5015 YAPI DENETİM HESABI	Vadesiz	726-8617605-5015	27,98 TL	27,98 TL
NARLIDERE - 5016 İMAR AFFI HESABI	Vadesiz	726-8617605-5016	125.119,48 TL	125.119,48 TL
NARLIDERE - 5017 NARLIDERE BELEDİYE B	Vadesiz	726-8617605-5017	30.398,13 TL	2.520,70 TL

Taraflar arasında tüm uyuşmazlıklarda, Banka'nın defter kayıtları ve belgeleri, müstenitli olsun olmasın, kesin ve aksi ileri sürülemez delil niteliğindedir.

Merkez: Finanskent Mahallesi Finans Caddesi No: 44A Ümraniye/İstanbul

Ticaret Sicil No: 475225-5

www.ziraatbank.com.tr

T.C.
NARLIDERE BELEDİYE BAŞKANLIĞI
GEÇİCİ MİZAN

Tarih Aralığı : 01.01.2025 - 31.12.2025

YILI: 2025

0.0 Hepsi
(109)

AYI: 12

Hesap Kodu	Yardımcı Hesap Kodu	Hesap Adı	Borç Tutarı	Alacak Tutarı	Borç Kalanı	Alacak Kalanı
109		BANKA KREDİ KARTLARINDAN ALACAKLAR HESABI	104.678.569,83	96.491.980,08	8.186.589,75	0,00
GENEL TOPLAM			104678569,8	96.491.980,08	8.186.589,75	0

Düzenleyen

Muhasebe Yetkilisi

Adı Soyadı :

Adı Soyadı :

Tarih : 31.12.2025

Tarih : 31.12.2025

İmza

İmza

G.Y.M.Y. Örnek-3



ILBANK
TÜRKİYE'NİN YAPICI GÜCÜ

112 HESAP

T.C.
İLLER BANKASI ANONİM ŞİRKETİ
Bankacılık Hizmetleri Dairesi Başkanlığı



Sayı : E-27359335-165-670
Konu : Yıl Sonu Hesap Bakiyesi

07.01.2025

NARLIDERE BELEDİYE BAŞKANLIĞINA
(HUZUR MAHALLESİ MİTHATPAŞA CAD. NO:447 NARLIDERE/İZMİR)

Bankamız nezdinde bulunan, belediyenize ait 31.12.2024 tarihi itibariyle yıl sonu hesap bakiyeniz 3.500.000,00- TL ' dir. Hesap detaylarımız ektedir.
Bilgilerinize rica ederiz.

Ayşe Gül İNSAN
Uzman

İrfan DURUM
Müdür

Ek: Narlıdere Belediyesi Hesap Ekstresi

Bu belge 5070 sayılı Elektronik İmza Kanunu'na göre güvenli elektronik imza ile imzalanmıştır.
Belge Doğrulama Kodu: 6EE193B499

Belge Doğrulama Adresi: <https://www.turkiye.gov.tr/iller-bankasi-ebvs>

Emniyet Mahallesi Hipodrom Caddesi No: 9/21 R Blok (Merkcz Ankara) Yenimahalle/Ankara
Telefon No: 0 (312) 508 70 00 Faks No: (0312) 508 71 49
İnternet Adresi: www.ilbank.gov.tr
Kep Adresi: illerbankasi@hs01.kep.tr

Bilgi için: Şengül BAL
Unvan: Yönetim Personeli
Tel: 0 312 508 7143
E-Posta: sbal@ilbank.gov.tr



İller Bankası Anonim Şirketi T.C. Çevre, Şehircilik ve İklim Değişikliği Bakanlığı'nın İlgili Kuruluşudur.



T.C.
NARLIDERE BELEDİYE BAŞKANLIĞI
GEÇİCİ MİZAN

Tarih Aralığı : 01.01.2025 - 31.12.2025

YILI: 2025

0.0 Hepsi
(112)

AYI: 12

Hesap Kodu	Yardımcı Hesap Kodu	Hesap Adı	Borç Tutarı	Alacak Tutarı	Borç Kalamı	Alacak Kalamı
112	1	KAMU KESİMİ TAHVİL SENET VE BONOLARI HESABI	31.155.541,39	31.155.541,39	0,00	0,00
GENEL TOPLAM			31.155.541,39	31.155.541,39	0	0

Düzenleyen

Muhasebe Yetkilisi

Adı Soyadı :

Adı Soyadı :

Tarih : 31.12.2025

Tarih : 31.12.2025

İmza

İmza

G.Y.M.Y. Örnek-3

ALINAN ÇEKLER
SAYIM
TUTANAĞI
(ÖRNEK-69)



T.C.
NARLIDERE BELEDİYE BAŞKANLIĞI
GEÇİCİ MİZAN

Tarih Aralığı : 01.01.2025 - 31.12.2025

YILI: 2025

0.0 Hepsi
(101)

AYI: 12

Hesap Kodu	Yardımcı Hesap Kodu	Hesap Adı	Borç Tutarı	Alacak Tutarı	Borç Kalamı	Alacak Kalamı
GENEL TOPLAM			0	0	0	0

G.Y.M.Y. Örnek-3



T.C.
NARLIDERE BELEDİYE BAŞKANLIĞI

ALINAN ÇEKLER SAYIM TUTANAĞI

KURUMUN	Adı : NARLIDERE BELEDİYESİ					Günü				3	1													
						Ayı				1	2													
	Kodu :					Yılı				2	0	2	5											
Alınan Çekler Hesabı Defteri Borç Sayfası Genel Toplamı :																								
Alınan Çekler Hesabı Defteri Alacak Sayfası Genel Toplamı :																								
Kayıtlara Göre Bulunması Gereken Çek Miktarı :																								
<p>31.12.2025 tarihinde Narlıdere Belediyesi kurum veznesinde yapılan sayımda toplam 0,00 TL (TL.) tutarında çek bulunduğu, sayım sonunda bulunan miktarın kayıtlara göre tamam olduğu görülmüştür.</p> <p>Durumu gösteren bu tutanak üç nüsha olarak düzenlenmiştir.</p> <table><tbody><tr><td>Başkan</td><td>Üye</td><td>Üye</td></tr><tr><td>Adı Soyadı - İmza</td><td>Adı Soyadı - İmza</td><td>Adı Soyadı - İmza</td></tr><tr><td>Ürgen TEPE</td><td>Ercan KOÇ</td><td>Çare YILDIRIM AKYÜREK</td></tr><tr><td>Belediye Başkan Yrd.</td><td>Mali Hizmetler Müd.</td><td>Muhasebe Yetkilisi</td></tr></tbody></table>													Başkan	Üye	Üye	Adı Soyadı - İmza	Adı Soyadı - İmza	Adı Soyadı - İmza	Ürgen TEPE	Ercan KOÇ	Çare YILDIRIM AKYÜREK	Belediye Başkan Yrd.	Mali Hizmetler Müd.	Muhasebe Yetkilisi
Başkan	Üye	Üye																						
Adı Soyadı - İmza	Adı Soyadı - İmza	Adı Soyadı - İmza																						
Ürgen TEPE	Ercan KOÇ	Çare YILDIRIM AKYÜREK																						
Belediye Başkan Yrd.	Mali Hizmetler Müd.	Muhasebe Yetkilisi																						

M.İ.B.M.Y. Örnek-69

*MENKUL
KIYMET VE
VARLIKLAR
TEMİNAT
MEKTUPLARI
SAYIM
TUTANAĞI
(Örnek-70)*



T.C.
NARLIDERE BELEDİYE BAŞKANLIĞI
GEÇİCİ MİZAN

Tarih Aralığı : 01.01.2025 - 31.12.2025

YILI: 2025

0.0 Hepsi
(910)

AYI: 12

Hesap Kodu	Yardımcı Hesap Kodu	Hesap Adı	Borç Tutarı	Alacak Tutarı	Borç Kalanı	Alacak Kalanı
910		ALINAN TEMİNAT MEKTUPLARI HESABI	88.727.970,79	18.251.200,00	70.476.770,79	0,00
910	1	Banka Teminat Mektupları	88.727.970,79	18.251.200,00	70.476.770,79	0,00
GENEL TOPLAM			88.727.970,79	18.251.200,00	70.476.770,79	0

Düzenleyen

Muhasebe Yetkilisi

Adı Soyadı :

Adı Soyadı :

Tarih : 31.12.2025

Tarih : 31.12.2025

İmza

İmza

G.Y.M.Y. Örnek-3

T.C.
NARLIDERE BELEDİYE BAŞKANLIĞI
TEMİNAT MEKTUPLARI SAYIM TUTANAĞI

KURUMUN	ADI :	NARLIDERE BELEDİYESİ	GÜN:		3	1
	NO :		AY:		1	2
			YILI:	2	0	2

SAYIM SONUCUNDA BULUNAN DEĞERLERİN									
KİME AİT OLDUĞU	CİNSİ	ADET	TUTAR	SAYIMDA BULUNAN MİKTAR		NOKSAN		FAZLASI	
				ADET	TUTAR	ADET	TUTAR	ADET	TUTAR
ABİDİN KARASUNGUR	MEKTUP	1	50.000,00	1	50.000,00	---	----	---	----
ABİDİN KARASUNGUR (RUBA OFSET FİRMASI)	MEKTUP	1	15.000,00	1	15.000,00	---	----	---	----
ADEM GENCER	MEKTUP	1	54.792,00	1	54.792,00	---	----	---	----
AK CAN YAPI İNŞAAT SANAYİ VE TİCARET LİMİTED ŞİRKETİ	MEKTUP	1	510.000,00	1	510.000,00	---	----	---	----
AK CAN YAPI İNŞAAT SANAYİ VE TİCARET LİMİTED ŞİRKETİ	MEKTUP	1	421.100,00	1	421.100,00	---	----	---	----
ALİ UMSU TEKSTİL İNŞAAT TAAHHÜT İTHALAT İHRACAT SANAYİ VE TİCARET LİMİTED ŞİRKETİ	MEKTUP	1	7.000,00	1	7.000,00	---	----	---	----
ALYASEKA İNŞAAT GIDA SANAYİ TİCARET LİMİTED ŞİRKETİ	MEKTUP	1	150.000,00	1	150.000,00	---	----	---	----
ARŞİVİST DİZAYN BİLİŞİM SİSTEMLERİ A.Ş.	MEKTUP	1	10.800,00	1	10.800,00	---	----	---	----
ATLAS COPCO MAKİNALARI İMALAT A.Ş.	MEKTUP	1	2.800,00	1	2.800,00	---	----	---	----
AYGÜN İNŞAAT	MEKTUP	1	13.240,37	1	13.240,37	---	----	---	----
AYŞE NUR SÜREKLİ	MEKTUP	1	185.692,00	1	185.692,00	---	----	---	----
AZRA PLAN PEYZAJ İNŞ.TAAH.SAN. VE TİC. LTD. ŞTİ.	MEKTUP	1	176,50	1	176,50	---	----	---	----
BARANKAYA İNŞAAT HARF.TAAH.AKARYAKIT.MAD. GIDA SAN. TİC. A.Ş.	MEKTUP	1	19.850,00	1	19.850,00	---	----	---	----
BATI LASTİK TİC. VE SAN AŞ.	MEKTUP	1	2.000,00	1	2.000,00	---	----	---	----
BEK-AY MİMARLIK DEKORASYON İNŞ. TİC. VE SAN. LTD.ŞTİ.	MEKTUP	1	0,00	1	0,00	---	----	---	----
BEK-AY MİMARLIK DEKORASYON İNŞ. TİC. VE SAN. LTD.ŞTİ.	MEKTUP	1	2.700.000,00	1	2.700.000,00	---	----	---	----
BEK-AY MİMARLIK DEKORASYON İNŞ. TİC. VE SAN. LTD.ŞTİ.	MEKTUP	1	0,00	1	0,00	---	----	---	----
BESET MİMARİ STÜDYO İNŞAAT A.Ş.	MEKTUP	1	15.000,00	1	15.000,00	---	----	---	----
BEŞTEPE TEKS GİYİM TEKSTİL GIDA SANAYİ VE TİCARET LİMİTED ŞİRKETİ	MEKTUP	1	12.000,00	1	12.000,00	---	----	---	----
BFY YAPI İNŞAAT TAAHHÜT VE TİCARET LİMİTED ŞİRKETİ	MEKTUP	1	2.320.000,00	1	2.320.000,00	---	----	---	----
BOLU TED ECZA DEPOSU İLAÇ TARIM HAYVANCILIK İNŞAAT SANAYİ TİCARET LİMİTED ŞİRKETİ	MEKTUP	1	29.638,00	1	29.638,00	---	----	---	----
BURAK MİMARLIK MÜH.İNŞ.SAN.VE TİC.	MEKTUP	1	14.168,02	1	14.168,02	---	----	---	----

BÜYÜK MENDERES NAK.İNŞ.TAAH.GIDA TEKS.SAN.TİC.	MEKTUP	1	31.500,00	1	31.500,00	---	----	---	----
CADBİM BİL. ÖZEL EĞT.DANIŞMANLIK SAN.TİC.LTD	MEKTUP	1	27.000,00	1	27.000,00	---	----	---	----
CAN DUMAN	MEKTUP	1	0,00	1	0,00	---	----	---	----
CELAL ŞEN	MEKTUP	1	29.758,58	1	29.758,58	---	----	---	----
CEMAL ESEN	MEKTUP	1	1.700,00	1	1.700,00	---	----	---	----
CENGİZ TURAN	MEKTUP	1	1.243,90	1	1.243,90	---	----	---	----
ÇAĞLAPEN PLASTİK MERMER CAM İNŞAAT SANAYİ VE TİCARET LİMİTED ŞİRKETİ	MEKTUP	1	0,00	1	0,00	---	----	---	----
ÇALIŞLAR ELEKTRİK ELEKTRONİK İNŞ.SAN.LTD.ŞTİ.	MEKTUP	1	4.800,00	1	4.800,00	---	----	---	----
ÇELİK İNŞAAT TURİZM TİC. VE SAN. LTD. ŞTİ	MEKTUP	1	4.633,00	1	4.633,00	---	----	---	----
ÇİĞLİ İŞ GÜVENLİĞİ MALZ.SAN.TİC.LTD.ŞTİ.	MEKTUP	1	6.619,14	1	6.619,14	---	----	---	----
ÇİĞLİ İŞGÜVENLİĞİ MALZEMELERİ HIRDAVAT DERİ VE TEKSTİL KONFEKSİYON ÜRN. SAN. TİC. LTD. ŞTİ	MEKTUP	1	27.000,00	1	27.000,00	---	----	---	----
DALÇAM İNŞ.MALZ.DEKORASYON SAN.TİC.LTD.STİ.	MEKTUP	1	10.600,00	1	10.600,00	---	----	---	----
DELSAN ASFALTLAMA İNŞAAT TAH. SAN. TİC. LİM	MEKTUP	1	109.000,00	1	109.000,00	---	----	---	----
DOĞRUYOL TEMİZLİK TİCARET LİMİTED ŞİRKETİ	MEKTUP	1	0,00	1	0,00	---	----	---	----
E KARE SANAYİ VE TİCARET LİMİTED ŞİRKETİ	MEKTUP	1	0,00	1	0,00	---	----	---	----
ECF GRUP İNŞAAT ELEKTRİK TAAHHÜT TEMİZLİK SANAYİ VE DIŞ TİCARET LTD. ŞTİ.	MEKTUP	1	11.000,00	1	11.000,00	---	----	---	----
ERİŞ OTOYEDEK PARÇA SAN.TİC.LTD.ŞTİ	MEKTUP	1	15.000,00	1	15.000,00	---	----	---	----
EROL DEMİR KADİRBAŞ	MEKTUP	1	3.700,00	1	3.700,00	---	----	---	----
E.T.İ.T İNŞ. TUR. TEM. HİZ. BİL. SAN. VE TİC. LTD. ŞTİ	MEKTUP	1	17.000,00	1	17.000,00	---	----	---	----
FEN MÜHENDİSLİK VE İNŞAAT TAAHHÜT TİCARET LİMİTED ŞİRKETİ	MEKTUP	1	51.130.000,00	1	51.130.000,00	---	----	---	----
FMB HIRDAVAT MAKİNA ELEKTRİK İNŞ.	MEKTUP	1	11.415,00	1	11.415,00	---	----	---	----
FMB HIRDAVAT MAKİNA ELEKTRİK İNŞ.	MEKTUP	1	9.387,00	1	9.387,00	---	----	---	----
FULPET AKARYAKIT TİCARET VE SANAYİ LİMİTED ŞİRKETİ	MEKTUP	1	75.000,00	1	75.000,00	---	----	---	----
GEN ELEKTRONİK BİLGİ İŞLEM İTH.İHR.PAZ.SAN.VE TİC.LTD.ŞTİ.	MEKTUP	1	1.400,00	1	1.400,00	---	----	---	----
GİNAL İNŞ.TİC.LTD.ŞTİ.	MEKTUP	1	22.965,00	1	22.965,00	---	----	---	----
GÖKDOĞAN LOJİSTİK OTOMOTİV SANAYİ VE TİCARET ANONİM ŞİRKETİ	MEKTUP	1	69.000,00	1	69.000,00	---	----	---	----
GÜN HEDEF İNŞAAT TURİZM GIDA SAN.VE TİC.LTD.ŞTİ.	MEKTUP	1	2.400,00	1	2.400,00	---	----	---	----
GÜNEŞ ROT BALANS LASTİK SERVİS	MEKTUP	1	2.450,00	1	2.450,00	---	----	---	----
HAYDAR PERVANLAR	MEKTUP	1	30.000,00	1	30.000,00	---	----	---	----
HEMSA OTOMOTİV İŞ MAK.SAN.VE TİC.LTD.ŞTİ.	MEKTUP	1	33.785,00	1	33.785,00	---	----	---	----
HEMSA OTOMOTİV İŞ MAK.SAN.VE TİC.LTD.ŞTİ.	MEKTUP	1	892.777,80	1	892.777,80	---	----	---	----

HİDROLİK İNŞ.SAN.VE TİC.A.Ş.	MEKTUP	1	240.000,00	1	240.000,00	---	----	---	----
HİSAR İMAR PLANLAMA HARİTA PROJE DANIŞMANLIK	MEKTUP	1	141.600,00	1	141.600,00	---	----	---	----
HNS HARİTA MÜHENDİSLİK PLAN PROJE İNŞAAT SANAYİ VE TİCARET LİMİTED ŞİRKETİ	MEKTUP	1	156.000,00	1	156.000,00	---	----	---	----
HSM İNŞAAT HAF. NAK. ASFALT MÜT. BEKİR ARDUÇLU	MEKTUP	1	64.000,00	1	64.000,00	---	----	---	----
HSM İNŞAAT HAF. NAK. ASFALT MÜT. BEKİR ARDUÇLU	MEKTUP	1	30.000,00	1	30.000,00	---	----	---	----
HÜLYA YAVUZDEĞER	MEKTUP	1	250.000,00	1	250.000,00	---	----	---	----
INNOSA YAZILIM TEKNOLOJİLERİ ANONİM ŞİRKETİ	MEKTUP	1	75.000,00	1	75.000,00	---	----	---	----
İLETEN MÜHENDİSLİK KAPLAMA SANAYİ VE TİCARET ANONİM ŞİRKETİ	MEKTUP	1	5.000,00	1	5.000,00	---	----	---	----
İMPO İMAR ANONİM ŞİRKETİ	MEKTUP	1	41.580,00	1	41.580,00	---	----	---	----
İZ ERBEY PEYZAJ TASARIM UYGULAMA TİC.LTD.ŞTİ.	MEKTUP	1	15.000,00	1	15.000,00	---	----	---	----
İZMİR DOĞALGAZ DAĞITIM TİCARET VE TAAHHÜT ANONİM ŞİRKETİ	MEKTUP	1	500.000,00	1	500.000,00	---	----	---	----
İZMİR DOĞALGAZ DAĞITIM TİCARET VE TAAHHÜT ANONİM ŞİRKETİ	MEKTUP	1	800.000,00	1	800.000,00	---	----	---	----
İZMİR JEOTERMAL ENERJİ SANAYİ TİC. A. Ş.	MEKTUP	1	30.000,00	1	30.000,00	---	----	---	----
İZMİR 35 İNŞAAT TİC. VE SAN. LTD. ŞTİ.	MEKTUP	1	228.400,00	1	228.400,00	---	----	---	----
İZYAP ELEKTRİK İNŞAAT GERİ DÖNÜŞÜM SANA. VE TİC. LİM.ŞTİ.	MEKTUP	1	149.380,00	1	149.380,00	---	----	---	----
KARDELEN PEYZAJ PLANLAMA İNŞ.SAN.TİC.LTD.ŞTİ	MEKTUP	1	3.100,00	1	3.100,00	---	----	---	----
KİRAZ TAŞIMACILIK ORG. TURZ. TİC. LTD. ŞTİ	MEKTUP	1	4.200,00	1	4.200,00	---	----	---	----
KUBAN LASTİK OTO. SAN.TİC. LTD.ŞTİ.	MEKTUP	1	36.870,00	1	36.870,00	---	----	---	----
KUZEYMEN SOS.HİZM.İNŞ.TAAH.TURZ.SAN.TİC.LTD.ŞTİ	MEKTUP	1	16.880,00	1	16.880,00	---	----	---	----
KÜPSAN HAYVANCILIK TIBBİ MALZEME SAN.TİC.A.Ş.	MEKTUP	1	2.744,00	1	2.744,00	---	----	---	----
MALTEPE TEKSTİL OTOMOTİV GIDA İNŞAAT TAAHHÜT TURİZM EMLAK SANAYİ VE TİCARET LİMİTED ŞİRKETİ	MEKTUP	1	2.000.000,00	1	2.000.000,00	---	----	---	----
MANİSA BİRLİK SEYAHAT OTOMOTİV İNŞAAT GIDA SANAYİ VE TİCARET LİMİTED ŞİRKETİ	MEKTUP	1	42.000,00	1	42.000,00	---	----	---	----
MAVEN TEMİZLİK İNSAN KAYNAKLARI HİZMETLERİ LTD. ŞTİ.	MEKTUP	1	62.000,00	1	62.000,00	---	----	---	----
MEHMET KALENDER İNŞAAT GİYİM İTHALAT İHRACAT SANAYİ VE TURİZM TİCARET LİMİTED ŞİRKETİ	MEKTUP	1	450.000,00	1	450.000,00	---	----	---	----
MEMET MALTEPE ADI ORTAKLIĞI	MEKTUP	1	3.000.000,00	1	3.000.000,00	---	----	---	----
MERT ALİ FUAT BEKAROĞLU İNŞ.TUR.TİC.LTD.ŞTİ.	MEKTUP	1	217,50	1	217,50	---	----	---	----
METİN ESEN	MEKTUP	1	0,00	1	0,00	---	----	---	----
MİGROS TİCARET ANONİM ŞİRKETİ	MEKTUP	1	14.868,00	1	14.868,00	---	----	---	----
MURAT ÇETİNKAYA YAPI SANAYİ VE TİCARET LİMİTED ŞİRKETİ	MEKTUP	1	6.200.000,00	1	6.200.000,00	---	----	---	----

MURAT HAZAR İNŞ.TAAH.YAPI MİM.MÜH.SAN.TİC.LTD.ŞTİ.	MEKTUP	1	9.960,00	1	9.960,00	---	----	---	----
MUSAL MOT. ARAÇ.ALIM SAT.LTD.	MEKTUP	1	4.800,00	1	4.800,00	---	----	---	----
MUSTAFA ERYILMAZ - İLETİŞİM FİBER OPTİK	MEKTUP	1	35.100,00	1	35.100,00	---	----	---	----
MUSTAFA MUTLU	MEKTUP	1	0,00	1	0,00	---	----	---	----
NAM KİŞİSEL KORUYUCU DONANIMLARI İÇ DIŞ TİC.A.Ş.	MEKTUP	1	18.150,00	1	18.150,00	---	----	---	----
NATUREL SOSYAL HİZMETLER TEKSTİL TURİZM İNŞAAT GIDA SANAYİ VE TİCARET LİMİTED ŞİRKETİ	MEKTUP	1	58.500,00	1	58.500,00	---	----	---	----
NETCAD YAZILIM A.Ş. (ULUSAL CAD.VE GIS ÇÖZÜMLERİ MÜH.BİLG.EĞT.A.Ş)	MEKTUP	1	72.540,00	1	72.540,00	---	----	---	----
NETCAD YAZILIM A.Ş. (ULUSAL CAD.VE GIS ÇÖZÜMLERİ MÜH.BİLG.EĞT.A.Ş)	MEKTUP	1	21.626,00	1	21.626,00	---	----	---	----
OKLAY OFİS MOBİLYA İNŞ.SAN. VE TİC. LTD.ŞTİ	MEKTUP	1	1.960,00	1	1.960,00	---	----	---	----
ORHAN ÖZTÜRK	MEKTUP	1	1.135,00	1	1.135,00	---	----	---	----
OSMAN TEMİZ	MEKTUP	1	8.500,00	1	8.500,00	---	----	---	----
OSMANLIPARK KENT MOBİLYALARI VE İNŞ. SAN. DIŞ TİC. A.Ş.	MEKTUP	1	7.900,00	1	7.900,00	---	----	---	----
OYPAŞ OTO YEDEK A.S.	MEKTUP	1	117.651,28	1	117.651,28	---	----	---	----
OYPAŞ OTO YEDEK A.S.	MEKTUP	1	62.146,70	1	62.146,70	---	----	---	----
ÖMER FARUK BEYAZAĞAÇ	MEKTUP	1	379,80	1	379,80	---	----	---	----
ÖRGE PETROL ÜRÜNLERİ NAK.İTH.IHR. OTOMOTİV MÜT.TAAH. HAYVANCILIK SAN.TİC.LTD.ŞTİ.	MEKTUP	1	682.314,00	1	682.314,00	---	----	---	----
ÖZDECAN TURZ.TAŞ.TİC.SAN.LTD.ŞTİ.	MEKTUP	1	17.280,00	1	17.280,00	---	----	---	----
ÖZUÇURAN YEDEK PARÇA TİC.SAN.LTD.ŞTİ	MEKTUP	1	70.800,00	1	70.800,00	---	----	---	----
PARKFİT KENT EKİPMANLARI SA.TİC.LTD.ŞTİ.	MEKTUP	1	17.640,00	1	17.640,00	---	----	---	----
POLFİSAN KENT MOBİLYALARI İNŞ.TİC.LTD.ŞTİ.	MEKTUP	1	25.400,00	1	25.400,00	---	----	---	----
RAGİP TAYFUR PARSEL YAPI MÜHENDİSLİK	MEKTUP	1	19.500,00	1	19.500,00	---	----	---	----
SATEM SOSYAL HİZMETLER TİC.LTD.ŞTİ.	MEKTUP	1	22.500,00	1	22.500,00	---	----	---	----
SEDO TARIM İNŞAAT SANAYİ TİCARET LİMİTED ŞİRKETİ	MEKTUP	1	300.000,00	1	300.000,00	---	----	---	----
SEDSAL ELEKTRİK ENERJİSİ TOPTAN SATIŞ LİMİTED ŞİRKETİ	MEKTUP	1	10.000,00	1	10.000,00	---	----	---	----
SEMEK İNŞ.MALZ.BETON MAM.PAZARLAMA LTD.ŞTİ	MEKTUP	1	5.500,00	1	5.500,00	---	----	---	----
SERDAR KOLAY	MEKTUP	1	15.400,00	1	15.400,00	---	----	---	----
SEYRANİ İNSAN KAY. MED.HİZ. SAN.TİC.A.Ş	MEKTUP	1	28.500,00	1	28.500,00	---	----	---	----
SKS İNSAN KAYNAKLARI LTD. ŞTİ. VE BEK-AY MİMARLIK LTD. ŞTİ. İŞ ORTAKLIĞI	MEKTUP	1	0,00	1	0,00	---	----	---	----
SKS İNSAN KAYNAKLARI LTD. ŞTİ. VE BEK-AY MİMARLIK LTD. ŞTİ. İŞ ORTAKLIĞI	MEKTUP	1	0,00	1	0,00	---	----	---	----
SKS İNSAN KAYNAKLARI LTD. ŞTİ. VE BEK-AY MİMARLIK LTD. ŞTİ. İŞ ORTAKLIĞI	MEKTUP	1	0,00	1	0,00	---	----	---	----

SKS İNSAN KAYNAKLARI VE BİLİŞİM TEKNOLOJİLERİ TEMİZLİK GIDA TUR.İNŞ.VE PET.ÜRN.SAN.VE TİC.LTD.ŞTİ.	MEKTUP	1	0,00	1	0,00	---	----	---	----
SUN TEMİZLİK OZAN ÖZBAĞATIR	MEKTUP	1	16.121,00	1	16.121,00	---	----	---	----
SUPERONLİNE İLTİŞ.HİZ.AŞ.	MEKTUP	1	36.000,00	1	36.000,00	---	----	---	----
TANKAR OTO.PETROL GIDA TEKS.SAN.TİC.LTD.ŞTİ.	MEKTUP	1	550.000,00	1	550.000,00	---	----	---	----
TANKAR OTO.PETROL GIDA TEKS.SAN.TİC.LTD.ŞTİ.	MEKTUP	1	40.000,00	1	40.000,00	---	----	---	----
TANKAR OTO.PETROL GIDA TEKS.SAN.TİC.LTD.ŞTİ.	MEKTUP	1	250.000,00	1	250.000,00	---	----	---	----
TEKSİN KONTEYNER VE GALVANİZ SAN.LTD.ŞTİ.	MEKTUP	1	5.835,00	1	5.835,00	---	----	---	----
TURKCELL SATIŞ VE DİJİTAL İŞ SERVİSLERİ A.Ş.	MEKTUP	1	13.723,00	1	13.723,00	---	----	---	----
TÜM TEDARİK İÇ VE DIŞ TİCARET A.Ş.	MEKTUP	1	28.558,20	1	28.558,20	---	----	---	----
TÜRK TELEKOMÜNİKASYON ANONİM ŞİRKETİ	MEKTUP	1	320.000,00	1	320.000,00	---	----	---	----
ULCAY İZKİMTEKS LASTİK KİMYA VE TEKSTİL SAN.VE TİC.LTD.ŞTİ	MEKTUP	1	4.425,00	1	4.425,00	---	----	---	----
ULUCENK DIŞ TİCARET LTD. ŞTİ.	MEKTUP	1	12.500,00	1	12.500,00	---	----	---	----
UNSAI PERVANPERVAN INS.MUS.LT	MEKTUP	1	46.300,00	1	46.300,00	---	----	---	----
ÜNSAL İNŞ. SAN. VE TİC. LTD. ŞTİ.	MEKTUP	1	835,00	1	835,00	---	----	---	----
YAPI TESİS İNŞ.TİC.LTD.ŞTİ.	MEKTUP	1	29.000,00	1	29.000,00	---	----	---	----
YAPISAN PARK ÇOCUK OYUN PARKI İMALATI İNŞ. SAN. TİC. LTD.ŞTİ.	MEKTUP	1	2.060,00	1	2.060,00	---	----	---	----
ZAFER DEĞİRMENCİOĞLU İNŞ.TAAH.TİC.	MEKTUP	1	4.000,00	1	4.000,00	---	----	---	----
ZAFER DEMİRCİOĞLU	MEKTUP	1	7.500,00	1	7.500,00	---	----	---	----
ZİGANA TURİZM TAAH. İNŞ.LTD. ŞTİ	MEKTUP	1	186.600,00	1	186.600,00	---	----	---	----
ZİGANA TURİZM TAAH. İNŞ.LTD. ŞTİ	MEKTUP	1	24.900,00	1	24.900,00	---	----	---	----
TOPLAM :		132	76.886.770,79	132	76.886.770,79	---	----	---	----

31.12.2025 tarihinde Narlidere Belediyesi Kurumun veznesinde yapılan sayımda yukarıda dökümü gösterilen 76.886.770,79 (yetmişaltı milyonseki yüzseksenaltı bin yedi yüz yetmiş iki tl yetmiş dokuz kr.) TL. tutarında değerlerin kayıtlarına göre tamam olduğu görülmüştür.

Durum gösteren bu tutanak üç nüsha olarak düzenlenmiştir.

Başkan
Adı Soyadı - İmza
Ürgen TEPE
Belediye Başkan Yrd.

Üye
Adı Soyadı - İmza
Ercan KOÇ
Mali Hizmetler Müdürü

Üye
Adı Soyadı - İmza
Çare YILDRIM AKYÜREK
Muhasebe Yetkili

NOT: Bu tutanak Menkul Kıymetler ve Teminat Mektupları için ayrı ayrı düzenlenir.

*GÖREV YAPAN
MUHASEBE
YETKİLİLERİNE
AİT LİSTE*

*SAYIŐTAY
İLAMLARI
CETVELİ*



T.C.
NARLIDERE BELEDİYE BAŞKANLIĞI
SAYIŞTAY İLAMLARI CETVELİ

SAYIŞTAY İLAMININ		BORÇLUNUN ADI SOYADI / UNVANI	SORUMLU ADINA YAZILAN BORÇ MİKTARI	İLAMIN KESİNLEŞTİĞİ YIL	YAPILAN TAHSİLAT	MUHASEBE BİRİMİNİN ADI : MALİ HİZMETLER MÜDÜRLÜĞÜ			YILI	2025
						NO :	35	26		
YILI	NO					SİLİNE DÜŞÜLEN VEYA TERKİN EDİLEN	KALAN	AÇIKLAMA		
2021	14	MEMUR PERSONEL	508.387,74	2023	508.387,74	0,00	0,00	2021-14 nolu ilamın 3.maddesi sorumlulardan tahsil edilmiştir.		
2021	14	SÖZLEŞMELİ MEMUR PERSONEL	12.657,56	2023	12.657,56	0,00	0,00	2021-14 nolu ilamın 4 .maddesi sorumlulardan tahsil edilmiştir.		
2021	14	ABDÜL BATUR-ALİ ENGİN- SÜLEYMAN GÖÇMEN- ERKAN KARASU-İSMAİL AY	178.387,80	2023	178.387,80	0,00	0,00	2021-14 nolu ilamın 4 .maddesi SORUMLU OLARAK MÜKELLEFLER 7440 SAYILI KANUN KAPSAMINDA BAŞVURUDA BULUNUP PEŞİN OLARAK ÖDEME YAPMIŞLARDIR.		
2021	14	İŞÇİ PERSONEL	49.314,73	2023	49314,73	0,00	0,00	2021-14 nolu ilamın 8.maddesi sorumlulardan tahsil edilmiştir.		
SAYFA TOPLAM			748.747,83		748.747,83	0,00	0,00			
GENEL TOPLAM			748.747,83		748.747,83	0,00	0,00			

MUHASEBE YETKİLİSİ YARDIMCISI

MUHASEBE YETKİLİSİ

*FONKSIYONEL
BAZDA
BÜTÇE
GİDERLERİ*



T.C.
NARLIDERE BELEDİYE BAŞKANLIĞI

2025 YILI FONKSİYONEL BAZDA GİDER HARCAMALARI

KOD	AÇIKLAMA	1	2	3	4	5	6	7	8	Toplam
		PERSONEL GİDERLERİ	SOSYAL GÜVENLİK KURUMLARINA	MAL VE HİZMET ALIM GİDERLERİ	FAİZ GİDERLERİ	CARİ TRANSFERLER	SERMAYE GİDERLERİ	SERMAYE TRANSFERLERİ	BORÇ VERME	
1	GENEL KAMU HİZMETLERİ	29.399.878,79	2.294.549,44	342.268.947,75	8.891.771,58	10.970.227,53	751.880,80	4.643.649,86	10.000.000,00	409.220.905,75
2	SAVUNMA HİZMETLERİ			2.975,00						2.975,00
3	KAMU DÜZENİ VE GÜVENLİK HİZMETLERİ	6.679.753,71	632.372,17	28.769.316,62						36.081.442,50
4	EKONOMİK İŞLER VE HİZMETLER	29.010.447,73	5.554.626,30	11.423.977,61			6.935.793,01			52.924.844,65
5	ÇEVRE KORUMA HİZMETLERİ	20.657.554,04	3.624.155,39	988.671,65			2.075.357,00			27.345.738,08
6	İSKAN VE TOPLUM REFAHI HİZMETLERİ	16.233.447,53	1.487.357,45	933.467,09						18.654.272,07
7	SAĞLIK HİZMETLERİ	3.194.707,37	257.789,08	15.116,95						3.467.613,40
8	DİNLENME, KÜLTÜR VE DİN HİZMETLERİ	15.664.065,04	2.965.506,42	9.829.349,84			114.000,00			28.572.921,30
10	SOSYAL GÜVENLİK VE SOSYAL YARDIM HİZMETLERİ	498.770,70	59.658,60							558.429,30
Toplam :		121.338.624,91	16.876.014,85	394.231.822,51	8.891.771,58	10.970.227,53	9.877.030,81	4.643.649,86	10.000.000,00	576.829.142,05

*NAKİT
AKIŞ
TABLOSU*



T.C.
NARLIDERE BELEDİYE BAŞKANLIĞI
NAKİT AKIŞ TABLOSU

Başlangıç Tarihi

1012025

Bitiş Tarihi

31122025

NAKİT AKIŞLARI	(2023) Yılı	(2024) Yılı	Cari Yıl (2025)
FAALİYETLERDEN SAĞLANAN NAKİT AKIMLARI			
A-)FAALİYETLERDEN SAĞLANAN NAKİT GİRİŞLERİ	740133303,9	1216324153	1348931523
KASA HESABI	10.604.175,28	17.771.697,17	18.230.214,36
BANKA HESABI	338.917.911,98	553.824.651,23	605.905.405,52
VERİLEN ÇEKLER VE GÖNDERME EMİRLERİ HESABI (-)	335.970.203,00	552.236.944,15	600.845.808,19
DİĞER HAZIR DEĞERLER HESABI	10.862.275,28	18.292.522,17	18.993.918,36
BANKA KREDİ KARTLARINDAN ALACAKLAR HESABI	43.778.738,35	74.198.337,91	104.956.176,70
B-)FAALİYETLERDEN KAYNAKLANAN NAKİT ÇIKIŞLARI	682179858	1038203957	1160905994
İLK MADDE VE MALZEME HESABI	19.822.788,81	27.793.882,54	50.284.199,82
MALİ KURULUŞLARA YATIRILAN SERMAYELER HESABI	8.390.595,35	102.106.857,04	104.252.506,90
MAL VE HİZMET ÜRETEN KURULUŞLARA YATIRILAN SERMAYELER HESABI	354.654.529,04	404.654.529,04	419.654.529,04
ÖDENECEK VERGİ VE FONLAR HESABI	25.522.826,63	25.388.405,45	17.778.221,51
ÖDENECEK SOSYAL GÜVENLİK KESİNTİLERİ HESABI	19.079.980,05	33.473.889,80	26.253.654,77
KAMU İDARELERİ PAYLARI HESABI	1.043.376,52	1.156.736,28	2.383.859,96
Giderler Hesabi	253.526.731,66	442.872.303,01	539.964.124,15
BÜTÇE GELİRLERİNDEN RET VE İADELER HESABI	139.029,97	757.353,54	334.897,69
C-)FAALİYETLERDEN SAĞLANAN NET NAKİT GİRİŞİ(A-B)			
	57.953.445,86	178.120.195,93	188.025.529,29
YATIRIMLARDAN SAĞLANAN NAKİT AKIMLARI			
D-)MALİ OLMAYAN DURAN VARLIK ALIMLARI	1886885097	2225817088	2536473289
ARAZİ VE ARSALAR HESABI	578.747.976,18	512.242.452,77	531.628.522,99
YERALTI VE YERÜSTÜ DÜZENLERİ HESABI	1.056.729.602,77	1.357.340.968,95	1.736.786.465,34
BİNALAR HESABI	157.279.630,80	185.495.636,06	186.544.060,50
TESİS MAKİNE VE CİHAZLAR HESABI	1.859.208,63	2.053.821,80	6.669.174,04
TAŞITLAR HESABI	31.318.188,98	39.346.378,53	54.274.058,58
DEMİRBAŞLAR HESABI	8.156.122,41	11.555.662,91	17.338.342,75
BİRİKMİŞ AMORTİSMANLAR HESABI (-)	284.137,50	196.772,80	202.000,01
YAPILMAKTA OLAN YATIRIMLAR HESABI	52.510.229,70	117.585.394,30	3.030.665,21
E-)MALİ OLMAYAN DURAN VARLIK SATIŞLARI	316633555,7	316633555,7	116457874,4
ARAZİ VE ARSALAR HESABI	90.625.412,53	90.625.412,53	24.033.076,57
YERALTI VE YERÜSTÜ DÜZENLERİ HESABI	0,00	0,00	0,00
BİNALAR HESABI	40.144.300,00	40.144.300,00	0,00
TESİS MAKİNE VE CİHAZLAR HESABI	58.805,98	58.805,98	20.083,44
TAŞITLAR HESABI	0,00	0,00	0,02
DEMİRBAŞLAR HESABI	151.234,16	151.234,16	185.917,51

BİRİKMİŞ AMORTİSMANLAR HESABI (-)	68.068.408,77	68.068.408,77	89.188.131,65
YAPILMAKTA OLAN YATIRIMLAR HESABI	117.585.394,30	117.585.394,30	3.030.665,21
F-)YATIRIMLARDAN SAĞLANAN NET NAKİT ÇIKIŞI (D-E)			
	1.570.251.541,23	1.909.183.532,38	2.420.015.415,02
G-)NAKİT AÇIK / FAZLASI (C-F)			
	-1.512.298.095,37	-1.731.063.336,45	-2.231.989.885,73
FINANSMAN FAALİYETLERİNDEN SAĞLANAN NAKİT AKIMLARI			
H-)NAKİT DIŞINDA NET MALİ VARLIK EDİNİM	6262572,73	8295580,63	5782897,9
ALINAN DEPOZİTO VE TEMİNATLAR HESABI	6.262.572,73	8.295.580,63	5.782.897,90
I-)NET YABANCI KAYNAK ARTIŞLARI	16725349,11	45611088,19	33783539,59
BANKA KREDİLERİ HESABI	5.970.417,23	21.547.096,04	24.052.949,26
BANKA KREDİLERİ HESABI	10.754.931,88	24.063.992,15	9.730.590,33
K-) FINANSMAN FAALİYETLERİNDEN SAĞLANAN NET NAKİT GİRİŞLERİ (H-I)			
	-10.462.776,38	-37.315.507,56	-28.000.641,69
L-) NAKİT STOKUNDAKİ SAĞLANAN NET NAKİT GİRİŞLERİ (G-K)			
	1.501.835.318,99	1.693.747.828,89	2.203.989.244,04

G.Y.M.Y. Örnek-6

*MALİ VARLIK
VE
YÜKÜMLÜLÜKLER
DEĞİŞİM
TABLOSU*



T.C.
NARLIDERE BELEDİYE BAŞKANLIĞI
MALİ VARLIK VE YÜKÜMLÜLÜKLER DEĞİŞİM TABLOSU

Hesap Kodu	MALİ VARLIĞIN TÜRÜ	(2023) Yılı			(2024) Yılı			Cari Yil (2025)		
		Dön. Baş. Değ.	Dön. Son. Değ.	Değ.	Dön. Baş. Değ.	Dön. Son. Değ.	Değ.	Dön. Baş. Değ.	Dön. Son. Değ.	Değ.
100	KASA HESABI	0,00	0,00		0,00	0,00		0,00	0,00	
102	BANKA HESABI	2.857.979,35	2.858.352,56	0,01	2.858.352,56	1.587.707,08	-44,45	1.587.707,08	4.367.157,32	175,06
103	VERİLEN ÇEKLER VE GÖNDERME EMİRLERİ HESABI (-)	0,00	0,00		0,00	0,00		0,00	0,00	
108	DİĞER HAZIR DEĞERLER HESABI	19.135,00	1.410,00	-92,63	1.410,00	8.290,00	487,94	8.290,00	26.444,00	218,99
109	BANKA KREDİ KARTLARINDAN ALACAKLAR HESABI	1.307.465,26	3.289.887,42	151,62	3.289.887,42	6.922.488,11	110,42	6.922.488,11	8.464.196,62	22,27
112	KAMU KESİMİ TAHVİL SENET VE BONOLARI HESABI	0,00	0,00		0,00	3.500.000,00		3.500.000,00	0,00	
120	GELİRLERDEN ALACAKLAR HESABI	0,00	0,00		7.475.184,43	0,00		0,00	0,00	
121	GELİRLERDEN TAKİPLİ ALACAKLAR HESABI	17.398.227,69	49.568.629,02	184,91	49.568.629,02	39.961.460,08	-19,38	39.961.460,08	56.898.057,50	42,38
122	GELİRLERDEN TECİLLİ VE TEHİRLİ ALACAKLAR HESABI	242.945,77	371.442,61	52,89	371.442,61	49.070,55	-86,79	49.070,55	82.049,64	67,21
126	VERİLEN DEPOZİTO VE TEMİNATLAR HESABI	36.971,83	38.166,83	3,23	38.166,83	38.166,83	0,00	38.166,83	38.166,83	0,00
127	DİĞER FAALİYET ALACAKLARI HESABI	0,00	37.982.530,58		37.982.530,58	11.294.620,58	-70,26	11.294.620,58	3.474.850,59	-69,23
139	DİĞER KURUM ALACAKLARI HESABI	0,00	0,00		0,00	0,00		0,00	0,00	
140	KİŞİLERDEN ALACAKLAR HESABI	138.190,89	103.526,09	-25,08	103.526,09	177.270,91	71,23	177.270,91	0,00	
160	İŞ AVANS VE KREDİLERİ HESABI	0,00	0,00		0,00	0,00		0,00	0,00	
162	BÜTÇE DIŞI AVANS VE KREDİLER HESABI	416.503,28	919.415,30	120,75	919.415,30	1.975.775,29	114,89	1.975.775,29	2.893.871,58	46,47
190	DEVREDEN KATMA DEĞER VERGİSİ HESABI	13.396.967,94	13.396.967,94	0,00	13.396.967,94	13.396.967,94	0,00	13.396.967,94	13.396.967,94	0,00
220	GELİRLERDEN ALACAKLAR HESABI	260.829,77	260.754,79	-0,03	260.754,79	260.754,79	0,00	260.754,79	260.754,79	0,00
222	GELİRLERDEN TECİLLİ VE TEHİRLİ ALACAKLAR HESABI	5.542.575,10	7.412.737,04	33,74	7.412.737,04	7.078.883,07	-4,50	7.078.883,07	6.749.791,50	-4,65
240	MALİ KURULUŞLARA YATIRILAN SERMAYELER HESABI	6.609.491,69	8.390.595,35	26,95	8.390.595,35	99.607.857,04	1.087,14	99.607.857,04	104.252.506,90	4,66
241	MAL VE HİZMET ÜRETEN KURULUŞLARA YATIRILAN SERMAYELER HESABI	44.500.000,00	354.654.529,04	696,98	354.654.529,04	404.654.529,04	14,10	404.654.529,04	419.654.529,04	3,71
247	SERMAYE TAAHHÜTLERİ HESABI (-)	-3.347.148,55	-5.468.258,87	63,37	-5.468.258,87	0,00		0,00	-5.000.000,00	
	MALİ VARLIKLAR TOPLAMI(A)	89.380.135,02	473.780.685,70	430,07	481.255.870,13	590.513.841,31		590.513.841,31	615.559.344,25	

Hesap Kodu	MALİ YÜKÜMLÜLÜĞÜN TÜRÜ	(2023) Yılı			(2024) Yılı			Cari Yil (2025)		
		Dön. Baş. Değ.	Dön. Son. Değ.	Değ.	Dön. Baş. Değ.	Dön. Son. Değ.	Değ.	Dön. Baş. Değ.	Dön. Son. Değ.	Değ.
300	BANKA KREDİLERİ HESABI	808.702,32	4.932.839,26	509,97	4.932.839,26	14.322.358,93	190,35	14.322.358,93	9.730.590,33	-32,06
320	BÜTÇE EMANETLERİ HESABI	24.136.948,13	31.700.673,11	31,34	31.700.673,11	99.139.940,48	212,74	99.139.940,48	222.218.549,23	124,15
330	ALINAN DEPOZİTO VE TEMİNATLAR HESABI	2.066.631,82	5.911.163,13	186,03	5.911.163,13	4.297.683,90	-27,30	4.297.683,90	4.857.228,53	13,02
333	EMANETLER HESABI	1.598.021,12	2.208.474,37	38,20	2.208.474,37	2.850.102,99	29,05	2.850.102,99	4.325.625,33	51,77
360	ÖDENECEK VERGİ VE FONLAR HESABI	10.665.188,99	216.769,71	-97,97	216.769,71	0,00		0,00	0,00	
361	ÖDENECEK SOSYAL GÜVENLİK KESİNTİLERİ HESABI	1.475.462,65	7.594.730,63	414,74	7.594.730,63	0,00		0,00	0,00	
362	FONLAR VEYA DİĞER KAMU İDARELERİ ADINA YAPILAN TAHSİLAT HESABI	15.580.970,05	19.483.227,71	25,05	19.483.227,71	22.700.534,78	16,51	22.700.534,78	29.890.489,37	31,67
363	KAMU İDARELERİ PAYLARI HESABI	574.643,29	562.215,30	-2,16	562.215,30	426.152,12	-24,20	426.152,12	1.925.317,75	351,79
368	VADESİ GEÇMİŞ ERTELENMİŞ VEYA TAKSİTLENDİRİLMİŞ VERGİ VE DİĞER YÜKÜMLÜLÜKLER HESABI	60.534.840,14	68.183.611,02	12,64	68.183.611,02	45.610.515,36	-33,11	45.610.515,36	29.975.503,68	-34,28
372	KIDEM TAZMİNATI KARŞILIĞI HESABI	303.939,37	3.818.072,23	1.156,20	3.818.072,23	3.818.072,23	0,00	3.818.072,23	3.818.072,23	0,00
381	GİDER TAHAKKUKLARI HESABI	300.635,52	4.263.520,81	1.318,17	4.263.520,81	8.909.623,65	108,97	8.909.623,65	2.133.568,51	-76,05
391	Hesaplanan Kdv	0,00	0,00		0,00	0,00		0,00	0,00	
400	BANKA KREDİLERİ HESABI	994.850,42	5.833.135,51	486,33	5.833.135,51	9.730.590,33	66,82	9.730.590,33	0,00	
438	KAMUYA OLAN ERTELENMİŞ VEYA TAKSİTLENDİRİLMİŞ BORÇLAR HESABI	0,00	0,00		0,00	21.087.987,34		21.087.987,34	910.719,38	-95,68
472	KIDEM TAZMİNATI KARŞILIĞI HESABI	3.514.132,86	2.043.615,21	-41,85	2.043.615,21	3.633.095,17	77,78	3.633.095,17	6.101.148,43	67,93
481	GİDER TAHAKKUKLARI HESABI	114.487,17	1.285.966,48	1.023,24	1.285.966,48	2.133.568,51	65,91	2.133.568,51	0,00	
MALİ YÜKÜMLÜLÜKLER TOPLAMI(B)		122.669.453,85	158.038.014,48	28,83	158.038.014,48	238.660.225,79	51,01	238.660.225,79	315.886.812,77	
NET MALİ DEĞER(A-B)		-33289318,83	315742671,2	-1048,48	323217855,7	351853615,5	8,86	351853615,5	299672531,5	-14,83

Örnek-81

*BÜTÇE
EMANETLER
CETVELİ*

T.C.
NARLIDERE BELEDİYE BAŞKANLIĞI
GEÇİCİ MİZAN

Tarih Aralığı : 01.01.2025 - 31.12.2025

YILI: 2025

0.0 Hepsi
(320)

AYI: 12

Hesap Kodu	Yardımcı Hesap Kodu	Hesap Adı	Borç Tutarı	Alacak Tutarı	Borç Kalanı	Alacak Kalanı
320		BÜTÇE EMANETLERİ HESABI	503.596.035,30	725.814.584,53	0,00	222.218.549,23
320	1	Cari Yıla (N) Ait Borçlar	404.234.888,19	404.234.888,19	0,00	0,00
320	2	N-1 Yılına Ait Borçlar	97.811.122,95	283.233.831,64	0,00	185.422.708,69
320	3	N-2 Yılına Ait Borçlar	1.343.504,69	37.848.618,60	0,00	36.505.113,91
320	4	N-3 Yılına Ait Borçlar	190.263,26	378.403,72	0,00	188.140,46
320	5	N-4 Yılına Ait Borçlar	16.256,21	94.275,48	0,00	78.019,27
320	6	N-5 Yılına Ait Borçlar	0,00	24.566,90	0,00	24.566,90
GENEL TOPLAM			503596035,3	725814584,5	0	222218549,2

Düzenleyen

Muhasebe Yetkilisi

Adı Soyadı :

Adı Soyadı :

Tarih : 31.12.2025

Tarih : 31.12.2025

İmza

İmza

G.Y.M.Y. Örnek-3



T.C.
NARLIDERE BELEDİYE BAŞKANLIĞI

YEVMIYE TARİHİ	YEVMIYE NO	DAİRESİ	ALACAKLININ ADI SOYADI	TUTAR	AÇIKLAMA
01.01.2025	1	MALİ HİZMETLER MÜDÜRLÜĞÜ	İSA YAVUNCU	8.310,69	2025 MALİ YILI AÇILIŞ KAYIT İŞLEMİ
31.12.2025	4681	MALİ HİZMETLER MÜDÜRLÜĞÜ	CÜNEYD DEMİR - ŞEHİR PLANCISI ODTÜ	16.256,21	320.6 Hesap Aktarılması
31.12.2025	4682	MALİ HİZMETLER MÜDÜRLÜĞÜ	GÜLDÜN GÖZDE DİNÇER	17.415,60	320.5 Hesap Aktarılması
31.12.2025	4682	MALİ HİZMETLER MÜDÜRLÜĞÜ	İZFAŞ İZMİR FUARCILIK HİZMETLERİKÜLTÜR SANAT İŞL.A.Ş.	18.728,32	320.5 Hesap Aktarılması
31.12.2025	4682	MALİ HİZMETLER MÜDÜRLÜĞÜ	İZFAŞ İZMİR FUARCILIK HİZMETLERİKÜLTÜR SANAT İŞL.A.Ş.	41.875,35	320.5 Hesap Aktarılması
31.12.2025	4683	MALİ HİZMETLER MÜDÜRLÜĞÜ	ŞAVLI TEM.İŞL.GIDA.TUR.İNŞ.SAN	15.214,85	320.4 Hesap Aktarılması
31.12.2025	4683	MALİ HİZMETLER MÜDÜRLÜĞÜ	NARLIDERE BELEDİYESİ GENÇLİK VE SPOR KLÜBÜ DERNEĞİ	49.052,00	320.4 Hesap Aktarılması
31.12.2025	4683	MALİ HİZMETLER MÜDÜRLÜĞÜ	OTO İZMİR TIC.SAN.LTD.ŞTİ.	123.873,61	320.4 Hesap Aktarılması
31.12.2025	4684	MALİ HİZMETLER MÜDÜRLÜĞÜ	AYŞE NUR SÜREKLİ	104.827,60	320.3 Hesap Aktarılması
31.12.2025	4684	MALİ HİZMETLER MÜDÜRLÜĞÜ	SKS İNSAN KAYNAKLARI LTD. ŞTİ. VE BEK-AY MİMARLIK LTD. ŞTİ. İŞ ORTAKLIĞI	420.107,41	320.3 Hesap Aktarılması
31.12.2025	4684	MALİ HİZMETLER MÜDÜRLÜĞÜ	İŞÇİ PERSONEL	690.482,81	320.3 Hesap Aktarılması
31.12.2025	4684	MALİ HİZMETLER MÜDÜRLÜĞÜ	SKS İNSAN KAYNAKLARI LTD. ŞTİ. VE BEK-AY MİMARLIK LTD. ŞTİ. İŞ ORTAKLIĞI	1.362.341,10	320.3 Hesap Aktarılması
31.12.2025	4684	MALİ HİZMETLER MÜDÜRLÜĞÜ	MEMUR PERSONEL	88.322,10	320.3 Hesap Aktarılması
31.12.2025	4684	MALİ HİZMETLER MÜDÜRLÜĞÜ	İŞÇİ PERSONEL	86.190,00	320.3 Hesap Aktarılması
31.12.2025	4684	MALİ HİZMETLER MÜDÜRLÜĞÜ	MEMUR PERSONEL	421.225,89	320.3 Hesap Aktarılması
31.12.2025	4684	MALİ HİZMETLER MÜDÜRLÜĞÜ	İŞÇİ PERSONEL	161.929,53	320.3 Hesap Aktarılması
31.12.2025	4684	MALİ HİZMETLER MÜDÜRLÜĞÜ	İŞÇİ PERSONEL	162.001,10	320.3 Hesap Aktarılması
31.12.2025	4684	MALİ HİZMETLER MÜDÜRLÜĞÜ	İŞÇİ PERSONEL	900.732,54	320.3 Hesap Aktarılması
31.12.2025	4684	MALİ HİZMETLER MÜDÜRLÜĞÜ	İŞÇİ PERSONEL	324.302,11	320.3 Hesap Aktarılması
31.12.2025	4684	MALİ HİZMETLER MÜDÜRLÜĞÜ	MEMUR PERSONEL	609.206,02	320.3 Hesap Aktarılması
31.12.2025	4684	MALİ HİZMETLER MÜDÜRLÜĞÜ	İŞÇİ PERSONEL	577.395,81	320.3 Hesap Aktarılması
31.12.2025	4684	MALİ HİZMETLER MÜDÜRLÜĞÜ	MEMUR PERSONEL	150.000,00	320.3 Hesap Aktarılması
31.12.2025	4684	MALİ HİZMETLER MÜDÜRLÜĞÜ	MEMUR PERSONEL	145.000,00	320.3 Hesap Aktarılması
31.12.2025	4684	MALİ HİZMETLER MÜDÜRLÜĞÜ	SKS İNSAN KAYNAKLARI LTD. ŞTİ. VE BEK-AY MİMARLIK LTD. ŞTİ. İŞ ORTAKLIĞI	5,00	320.3 Hesap Aktarılması
31.12.2025	4684	MALİ HİZMETLER MÜDÜRLÜĞÜ	SKS İNSAN KAYNAKLARI LTD. ŞTİ. VE BEK-AY MİMARLIK LTD. ŞTİ. İŞ ORTAKLIĞI	9.942.368,36	320.3 Hesap Aktarılması
31.12.2025	4684	MALİ HİZMETLER MÜDÜRLÜĞÜ	9 EYLÜL VERGİ DAİRESİ MÜDÜRLÜĞÜ	1.103.476,76	320.3 Hesap Aktarılması
31.12.2025	4684	MALİ HİZMETLER MÜDÜRLÜĞÜ	AYŞE NUR SÜREKLİ	275.807,77	320.3 Hesap Aktarılması
31.12.2025	4684	MALİ HİZMETLER MÜDÜRLÜĞÜ	İZMİR DEFTERDARLIĞI MUHASEBE MÜDÜRLÜĞÜ	1.299.054,00	320.3 Hesap Aktarılması

31.12.2025	4684	MALİ HİZMETLER MÜDÜRLÜĞÜ	İZFAŞ İZMİR FUARCILIK HİZMETLERİKÜLTÜR SANAT İŞL.A.Ş.	21.429,36	320.3 Hesap Aktarılması
31.12.2025	4684	MALİ HİZMETLER MÜDÜRLÜĞÜ	SKS İNSAN KAYNAKLARI LTD. ŞTİ. VE BEK-AY MİMARLIK LTD. ŞTİ. İŞ ORTAKLIĞI	15.721.308,53	320.3 Hesap Aktarılması
31.12.2025	4684	MALİ HİZMETLER MÜDÜRLÜĞÜ	İZSU KANALİZASYON İDARESİ GENEL MÜDÜRLÜĞÜ	15.759,62	320.3 Hesap Aktarılması
31.12.2025	4684	MALİ HİZMETLER MÜDÜRLÜĞÜ	İŞÇİ PERSONEL	173.924,31	320.3 Hesap Aktarılması
31.12.2025	4684	MALİ HİZMETLER MÜDÜRLÜĞÜ	SKS İNSAN KAYNAKLARI LTD. ŞTİ. VE BEK-AY MİMARLIK LTD. ŞTİ. İŞ ORTAKLIĞI	186.214,29	320.3 Hesap Aktarılması
31.12.2025	4684	MALİ HİZMETLER MÜDÜRLÜĞÜ	MEMUR PERSONEL	426.386,05	320.3 Hesap Aktarılması
31.12.2025	4684	MALİ HİZMETLER MÜDÜRLÜĞÜ	MEMUR PERSONEL	150.000,00	320.3 Hesap Aktarılması
31.12.2025	4684	MALİ HİZMETLER MÜDÜRLÜĞÜ	MEMUR PERSONEL	155.000,00	320.3 Hesap Aktarılması
31.12.2025	4684	MALİ HİZMETLER MÜDÜRLÜĞÜ	İŞÇİ PERSONEL	305.653,53	320.3 Hesap Aktarılması
31.12.2025	4684	MALİ HİZMETLER MÜDÜRLÜĞÜ	NETCAD YAZILIM A.Ş. (ULUSAL CAD.VE GIS ÇÖZÜMLERİ MÜH.BİLG.EĞT.A.Ş)	181.988,00	320.3 Hesap Aktarılması
31.12.2025	4684	MALİ HİZMETLER MÜDÜRLÜĞÜ	MEMUR PERSONEL	168.750,00	320.3 Hesap Aktarılması
31.12.2025	4684	MALİ HİZMETLER MÜDÜRLÜĞÜ	İŞÇİ PERSONEL	173.924,31	320.3 Hesap Aktarılması
31.12.2025	4685	MALİ HİZMETLER MÜDÜRLÜĞÜ	MEMUR PERSONEL	5.770,00	320.2 Hesap Aktarılması
31.12.2025	4685	MALİ HİZMETLER MÜDÜRLÜĞÜ	MEMUR PERSONEL	5.770,00	320.2 Hesap Aktarılması
31.12.2025	4685	MALİ HİZMETLER MÜDÜRLÜĞÜ	MURAT CAN ARICI	290.501,60	320.2 Hesap Aktarılması
31.12.2025	4685	MALİ HİZMETLER MÜDÜRLÜĞÜ	İŞÇİ PERSONEL	75.054,33	320.2 Hesap Aktarılması
YEVMIYE TARİHİ	YEVMIYE NO	DAİRESİ	ALACAKLININ ADI SOYADI	TUTAR	AÇIKLAMA
31.12.2025	4685	MALİ HİZMETLER MÜDÜRLÜĞÜ	ÜSTÜNEL TEMİZLİK MAK.LTD.ŞTİ.	432.988,12	320.2 Hesap Aktarılması
31.12.2025	4685	MALİ HİZMETLER MÜDÜRLÜĞÜ	MEMUR PERSONEL	5.770,00	320.2 Hesap Aktarılması
31.12.2025	4685	MALİ HİZMETLER MÜDÜRLÜĞÜ	MEMUR PERSONEL	13.336,76	320.2 Hesap Aktarılması
31.12.2025	4685	MALİ HİZMETLER MÜDÜRLÜĞÜ	SEREN YEDEK PARÇA OTOMOTİV SAN.TİC.LTD.ŞTİ.	152.589,38	320.2 Hesap Aktarılması
31.12.2025	4685	MALİ HİZMETLER MÜDÜRLÜĞÜ	YENİÇAĞ ECZA SANAYİ ANONİM ŞİRKETİ	18.541,53	320.2 Hesap Aktarılması
31.12.2025	4685	MALİ HİZMETLER MÜDÜRLÜĞÜ	MEMUR PERSONEL	17.310,00	320.2 Hesap Aktarılması
31.12.2025	4685	MALİ HİZMETLER MÜDÜRLÜĞÜ	İŞÇİ PERSONEL	296.515,59	320.2 Hesap Aktarılması
31.12.2025	4685	MALİ HİZMETLER MÜDÜRLÜĞÜ	İŞÇİ PERSONEL	66.714,96	320.2 Hesap Aktarılması
31.12.2025	4685	MALİ HİZMETLER MÜDÜRLÜĞÜ	ABİDİN KARASUNGUR (RUBA OFSET FİRMASI)	449.244,51	320.2 Hesap Aktarılması
31.12.2025	4685	MALİ HİZMETLER MÜDÜRLÜĞÜ	ANKARALI SERDAR OTOMOTİV SER.İNŞ.SANTİC.LTD.ŞTİ	302.223,66	320.2 Hesap Aktarılması
31.12.2025	4685	MALİ HİZMETLER MÜDÜRLÜĞÜ	İŞÇİ PERSONEL	108.411,81	320.2 Hesap Aktarılması
31.12.2025	4685	MALİ HİZMETLER MÜDÜRLÜĞÜ	TGM İNSAN KAYNAKLARI TİCARET LİMİTED ŞİRKETİ	146.682,00	320.2 Hesap Aktarılması
31.12.2025	4685	MALİ HİZMETLER MÜDÜRLÜĞÜ	MEMUR PERSONEL	5.770,00	320.2 Hesap Aktarılması
31.12.2025	4685	MALİ HİZMETLER MÜDÜRLÜĞÜ	İŞÇİ PERSONEL	75.054,33	320.2 Hesap Aktarılması
31.12.2025	4685	MALİ HİZMETLER MÜDÜRLÜĞÜ	MEMUR PERSONEL	11.540,00	320.2 Hesap Aktarılması
31.12.2025	4685	MALİ HİZMETLER MÜDÜRLÜĞÜ	İŞÇİ PERSONEL	128.490,13	320.2 Hesap Aktarılması
31.12.2025	4685	MALİ HİZMETLER MÜDÜRLÜĞÜ	ALFA KLİMA MAK.MÜH.TES.İNŞ.SAN.TİC.LTD.ŞTİ	54.130,24	320.2 Hesap Aktarılması

31.12.2025	4685	MALİ HİZMETLER MÜDÜRLÜĞÜ	NAR-BEL NARLIBAHÇE İMAR TEKNİK VE TURİZM HİZMETLERİ SANAYİ VE TİCARET LİMİTED ŞİRKETİ	746.663,68	320.2 Hesap Aktarılması
31.12.2025	4685	MALİ HİZMETLER MÜDÜRLÜĞÜ	AYHAN BEYTORUN	100.000,00	320.2 Hesap Aktarılması
31.12.2025	4685	MALİ HİZMETLER MÜDÜRLÜĞÜ	LOUISLİFT ASANSÖR SAN. TİC. LTD. ŞTİ.	21.171,24	320.2 Hesap Aktarılması
31.12.2025	4685	MALİ HİZMETLER MÜDÜRLÜĞÜ	İŞÇİ PERSONEL	340.196,10	320.2 Hesap Aktarılması
31.12.2025	4685	MALİ HİZMETLER MÜDÜRLÜĞÜ	İŞÇİ PERSONEL	141.769,29	320.2 Hesap Aktarılması
31.12.2025	4685	MALİ HİZMETLER MÜDÜRLÜĞÜ	EMEÇ EGEYOL OTOMOTİV SANAYİ VE TİCARET ANONİM ŞİRKETİ	251.227,32	320.2 Hesap Aktarılması
31.12.2025	4685	MALİ HİZMETLER MÜDÜRLÜĞÜ	SUNAY İNŞAAT TİCARET LİMİTED ŞİRKETİ	604.847,58	320.2 Hesap Aktarılması
31.12.2025	4685	MALİ HİZMETLER MÜDÜRLÜĞÜ	UZMANLAR MOTORLU ARAÇLAR SAN.TİC.LTD.ŞTİ.	488.264,89	320.2 Hesap Aktarılması
31.12.2025	4685	MALİ HİZMETLER MÜDÜRLÜĞÜ	OZZY ORGANİZASYON LİMİTED ŞİRKETİ	397.652,08	320.2 Hesap Aktarılması
31.12.2025	4685	MALİ HİZMETLER MÜDÜRLÜĞÜ	YAPISAN PARK ÇOCUK OYUN PARKI İMALATI İNŞ. SAN. TİC. LTD.ŞTİ.	71.434,88	320.2 Hesap Aktarılması
31.12.2025	4685	MALİ HİZMETLER MÜDÜRLÜĞÜ	İŞÇİ PERSONEL	484.161,61	320.2 Hesap Aktarılması
31.12.2025	4685	MALİ HİZMETLER MÜDÜRLÜĞÜ	MEMUR PERSONEL	11.540,00	320.2 Hesap Aktarılması
31.12.2025	4685	MALİ HİZMETLER MÜDÜRLÜĞÜ	MEMUR PERSONEL	6.668,38	320.2 Hesap Aktarılması
31.12.2025	4685	MALİ HİZMETLER MÜDÜRLÜĞÜ	MEMUR PERSONEL	5.770,00	320.2 Hesap Aktarılması
31.12.2025	4685	MALİ HİZMETLER MÜDÜRLÜĞÜ	NAR-BEL NARLIBAHÇE İMAR TEKNİK VE TURİZM HİZMETLERİ SANAYİ VE TİCARET LİMİTED ŞİRKETİ	1.704.246,72	320.2 Hesap Aktarılması
31.12.2025	4685	MALİ HİZMETLER MÜDÜRLÜĞÜ	MEMUR PERSONEL	5.770,00	320.2 Hesap Aktarılması
31.12.2025	4685	MALİ HİZMETLER MÜDÜRLÜĞÜ	MEMUR PERSONEL	5.770,00	320.2 Hesap Aktarılması
31.12.2025	4685	MALİ HİZMETLER MÜDÜRLÜĞÜ	İŞÇİ PERSONEL	242.848,07	320.2 Hesap Aktarılması
31.12.2025	4685	MALİ HİZMETLER MÜDÜRLÜĞÜ	İZZETTİN DEMİR-DMR OTOMOTİV	166.580,18	320.2 Hesap Aktarılması
31.12.2025	4685	MALİ HİZMETLER MÜDÜRLÜĞÜ	ABİDİN KARASUNGUR (RUBA OFSET FİRMASI)	226.801,42	320.2 Hesap Aktarılması
31.12.2025	4685	MALİ HİZMETLER MÜDÜRLÜĞÜ	ERÇAG İNŞAAT OTOMOTİV TEMİZLİK TURİZM SANAYİ VE TİCARET LİMİTED ŞİRKETİ	178.823,46	320.2 Hesap Aktarılması
31.12.2025	4685	MALİ HİZMETLER MÜDÜRLÜĞÜ	İŞÇİ PERSONEL	258.520,47	320.2 Hesap Aktarılması
31.12.2025	4685	MALİ HİZMETLER MÜDÜRLÜĞÜ	MEMUR PERSONEL	5.770,00	320.2 Hesap Aktarılması
31.12.2025	4685	MALİ HİZMETLER MÜDÜRLÜĞÜ	FİŞEK PROFİL DEMİR TİC.	151.995,07	320.2 Hesap Aktarılması
31.12.2025	4685	MALİ HİZMETLER MÜDÜRLÜĞÜ	MEMUR PERSONEL	11.540,00	320.2 Hesap Aktarılması
31.12.2025	4685	MALİ HİZMETLER MÜDÜRLÜĞÜ	MEMUR PERSONEL	17.310,00	320.2 Hesap Aktarılması
31.12.2025	4685	MALİ HİZMETLER MÜDÜRLÜĞÜ	NAR-BEL NARLIBAHÇE İMAR TEKNİK VE TURİZM HİZMETLERİ SANAYİ VE TİCARET LİMİTED ŞİRKETİ	2.011.531,66	320.2 Hesap Aktarılması
31.12.2025	4685	MALİ HİZMETLER MÜDÜRLÜĞÜ	İZSU KANALİZASYON İDARESİ GENEL MÜDÜRLÜĞÜ	141.756,00	320.2 Hesap Aktarılması
31.12.2025	4685	MALİ HİZMETLER MÜDÜRLÜĞÜ	İŞÇİ PERSONEL	75.054,33	320.2 Hesap Aktarılması
31.12.2025	4685	MALİ HİZMETLER MÜDÜRLÜĞÜ	MEMUR PERSONEL	17.310,00	320.2 Hesap Aktarılması
31.12.2025	4685	MALİ HİZMETLER MÜDÜRLÜĞÜ	İŞÇİ PERSONEL	560.418,57	320.2 Hesap Aktarılması
YEVMIYE TARİHİ	YEVMIYE NO	DAİRESİ	ALACAKLININ ADI SOYADI	TUTAR	AÇIKLAMA
31.12.2025	4685	MALİ HİZMETLER MÜDÜRLÜĞÜ	ORÇELİK OFİS MOBİLYALARI MAKİNE SAN.TİC.A.Ş.	246.022,68	320.2 Hesap Aktarılması
31.12.2025	4685	MALİ HİZMETLER MÜDÜRLÜĞÜ	NAR-BEL NARLIBAHÇE İMAR TEKNİK VE TURİZM HİZMETLERİ SANAYİ VE TİCARET LİMİTED ŞİRKETİ	500.727,11	320.2 Hesap Aktarılması

31.12.2025	4685	MALİ HİZMETLER MÜDÜRLÜĞÜ	İŞÇİ PERSONEL	83.393,70	320.2 Hesap Aktarılması
31.12.2025	4685	MALİ HİZMETLER MÜDÜRLÜĞÜ	CORETEK BİLGİ TEKNOLOJİLERİ SANAYİ VE TİCARET LİMİTED ŞİRKETİ	501.606,55	320.2 Hesap Aktarılması
31.12.2025	4685	MALİ HİZMETLER MÜDÜRLÜĞÜ	NAR-BEL NARLIBAHÇE İMAR TEKNİK VE TURİZM HİZMETLERİ SANAYİ VE TİCARET LİMİTED ŞİRKETİ	2.271.685,95	320.2 Hesap Aktarılması
31.12.2025	4685	MALİ HİZMETLER MÜDÜRLÜĞÜ	NAR-BEL NARLIBAHÇE İMAR TEKNİK VE TURİZM HİZMETLERİ SANAYİ VE TİCARET LİMİTED ŞİRKETİ	2.587.199,56	320.2 Hesap Aktarılması
31.12.2025	4685	MALİ HİZMETLER MÜDÜRLÜĞÜ	İZZETTİN DEMİR-DMR OTOMOTİV	93.312,96	320.2 Hesap Aktarılması
31.12.2025	4685	MALİ HİZMETLER MÜDÜRLÜĞÜ	MEMUR PERSONEL	26.673,52	320.2 Hesap Aktarılması
31.12.2025	4685	MALİ HİZMETLER MÜDÜRLÜĞÜ	SEREN YEDEK PARÇA OTOMOTİV SAN.TİC.LTD.ŞTİ.	686.450,26	320.2 Hesap Aktarılması
31.12.2025	4685	MALİ HİZMETLER MÜDÜRLÜĞÜ	MERCAN OTO SERVİS TİC. LTD. ŞTİ.	160.851,16	320.2 Hesap Aktarılması
31.12.2025	4685	MALİ HİZMETLER MÜDÜRLÜĞÜ	NAR-BEL NARLIBAHÇE İMAR TEKNİK VE TURİZM HİZMETLERİ SANAYİ VE TİCARET LİMİTED ŞİRKETİ	23.366.149,98	320.2 Hesap Aktarılması
31.12.2025	4685	MALİ HİZMETLER MÜDÜRLÜĞÜ	MEMUR PERSONEL	13.336,76	320.2 Hesap Aktarılması
31.12.2025	4685	MALİ HİZMETLER MÜDÜRLÜĞÜ	MEMUR PERSONEL	13.336,76	320.2 Hesap Aktarılması
31.12.2025	4685	MALİ HİZMETLER MÜDÜRLÜĞÜ	CENK ŞAMLI	185.602,07	320.2 Hesap Aktarılması
31.12.2025	4685	MALİ HİZMETLER MÜDÜRLÜĞÜ	ADAR CİHANGİR	84.194,20	320.2 Hesap Aktarılması
31.12.2025	4685	MALİ HİZMETLER MÜDÜRLÜĞÜ	İŞÇİ PERSONEL	324.635,67	320.2 Hesap Aktarılması
31.12.2025	4685	MALİ HİZMETLER MÜDÜRLÜĞÜ	ÖZUÇURAN YEDEK PARÇA TİC.SAN.LTD.ŞTİ	775.076,14	320.2 Hesap Aktarılması
31.12.2025	4685	MALİ HİZMETLER MÜDÜRLÜĞÜ	INNOSA YAZILIM TEKNOLOJİLERİ ANONİM ŞİRKETİ	44.573,40	320.2 Hesap Aktarılması
31.12.2025	4685	MALİ HİZMETLER MÜDÜRLÜĞÜ	İZZİ TEKSTİL - MURAT TOPUZ	141.926,27	320.2 Hesap Aktarılması
31.12.2025	4685	MALİ HİZMETLER MÜDÜRLÜĞÜ	INNOSA YAZILIM TEKNOLOJİLERİ ANONİM ŞİRKETİ	44.573,40	320.2 Hesap Aktarılması
31.12.2025	4685	MALİ HİZMETLER MÜDÜRLÜĞÜ	MEMUR PERSONEL	5.770,00	320.2 Hesap Aktarılması
31.12.2025	4685	MALİ HİZMETLER MÜDÜRLÜĞÜ	INNOSA YAZILIM TEKNOLOJİLERİ ANONİM ŞİRKETİ	44.573,40	320.2 Hesap Aktarılması
31.12.2025	4685	MALİ HİZMETLER MÜDÜRLÜĞÜ	İŞÇİ PERSONEL	83.393,70	320.2 Hesap Aktarılması
31.12.2025	4685	MALİ HİZMETLER MÜDÜRLÜĞÜ	MEMUR PERSONEL	5.770,00	320.2 Hesap Aktarılması
31.12.2025	4685	MALİ HİZMETLER MÜDÜRLÜĞÜ	İŞÇİ PERSONEL	256.985,23	320.2 Hesap Aktarılması
31.12.2025	4685	MALİ HİZMETLER MÜDÜRLÜĞÜ	MEMUR PERSONEL	20.005,14	320.2 Hesap Aktarılması
31.12.2025	4685	MALİ HİZMETLER MÜDÜRLÜĞÜ	MEMUR PERSONEL	11.540,00	320.2 Hesap Aktarılması
31.12.2025	4685	MALİ HİZMETLER MÜDÜRLÜĞÜ	TT MOBİL İLETİŞİM HİZMETLERİ A.Ş.	3.361,56	320.2 Hesap Aktarılması
31.12.2025	4685	MALİ HİZMETLER MÜDÜRLÜĞÜ	SUPERONLINE İLTİŞ.HİZ.AŞ.	56.898,51	320.2 Hesap Aktarılması
31.12.2025	4685	MALİ HİZMETLER MÜDÜRLÜĞÜ	MECLİS ÜYELERİ	51.534,11	320.2 Hesap Aktarılması
31.12.2025	4685	MALİ HİZMETLER MÜDÜRLÜĞÜ	MEMUR PERSONEL	20.005,14	320.2 Hesap Aktarılması
31.12.2025	4685	MALİ HİZMETLER MÜDÜRLÜĞÜ	ALFA KLIMA MAK.MÜH.TES.İNŞ.SAN.TİC.LTD.ŞTİ	46.846,96	320.2 Hesap Aktarılması
31.12.2025	4685	MALİ HİZMETLER MÜDÜRLÜĞÜ	HEMSA OTOMOTİV İŞ MAK.SAN.VE TİC.LTD.ŞTİ.	17.714.497,11	320.2 Hesap Aktarılması
31.12.2025	4685	MALİ HİZMETLER MÜDÜRLÜĞÜ	ÖRGE PETROL ÜRÜNLERİ NAK.İTH.İHR. OTOMOTİV MÜT.TAAH. HAYVANCILIK SAN.TİC.LTD.ŞTİ.	80.986,67	320.2 Hesap Aktarılması
31.12.2025	4685	MALİ HİZMETLER MÜDÜRLÜĞÜ	ÖRGE PETROL ÜRÜNLERİ NAK.İTH.İHR. OTOMOTİV MÜT.TAAH. HAYVANCILIK SAN.TİC.LTD.ŞTİ.	408.006,92	320.2 Hesap Aktarılması
31.12.2025	4685	MALİ HİZMETLER MÜDÜRLÜĞÜ	ÖZUÇURAN YEDEK PARÇA TİC.SAN.LTD.ŞTİ	272.629,08	320.2 Hesap Aktarılması

31.12.2025	4685	MALİ HİZMETLER MÜDÜRLÜĞÜ	HASVET MEDİKAL YAZILIM SAĞLIK HİZMETLERİ SANAYİ VE TİCARET ANONİM ŞİRKETİ	535.734,00	320.2 Hesap Aktarılması
31.12.2025	4685	MALİ HİZMETLER MÜDÜRLÜĞÜ	İŞÇİ PERSONEL	46.396,48	320.2 Hesap Aktarılması
31.12.2025	4685	MALİ HİZMETLER MÜDÜRLÜĞÜ	NAR-BEL NARLIBAHÇE İMAR TEKNİK VE TURİZM HİZMETLERİ SANAYİ VE TİCARET LİMİTED ŞİRKETİ	25.679.618,20	320.2 Hesap Aktarılması
31.12.2025	4685	MALİ HİZMETLER MÜDÜRLÜĞÜ	MEMUR PERSONEL	11.540,00	320.2 Hesap Aktarılması
31.12.2025	4685	MALİ HİZMETLER MÜDÜRLÜĞÜ	MEMUR PERSONEL	51.930,00	320.2 Hesap Aktarılması
31.12.2025	4685	MALİ HİZMETLER MÜDÜRLÜĞÜ	MEMUR PERSONEL	17.310,00	320.2 Hesap Aktarılması
31.12.2025	4685	MALİ HİZMETLER MÜDÜRLÜĞÜ	MEMUR PERSONEL	6.668,38	320.2 Hesap Aktarılması
31.12.2025	4685	MALİ HİZMETLER MÜDÜRLÜĞÜ	NAR-BEL NARLIBAHÇE İMAR TEKNİK VE TURİZM HİZMETLERİ SANAYİ VE TİCARET LİMİTED ŞİRKETİ	23.767.225,14	320.2 Hesap Aktarılması
31.12.2025	4685	MALİ HİZMETLER MÜDÜRLÜĞÜ	MEMUR PERSONEL	17.310,00	320.2 Hesap Aktarılması
31.12.2025	4685	MALİ HİZMETLER MÜDÜRLÜĞÜ	MEMUR PERSONEL	6.668,38	320.2 Hesap Aktarılması
31.12.2025	4685	MALİ HİZMETLER MÜDÜRLÜĞÜ	MEMUR PERSONEL	34.620,00	320.2 Hesap Aktarılması
31.12.2025	4685	MALİ HİZMETLER MÜDÜRLÜĞÜ	MEMUR PERSONEL	17.310,00	320.2 Hesap Aktarılması
YEVMIYE TARİHİ	YEVMIYE NO	DAİRESİ	ALACAKLININ ADI SOYADI	TUTAR	AÇIKLAMA
31.12.2025	4685	MALİ HİZMETLER MÜDÜRLÜĞÜ	MEMUR PERSONEL	11.540,00	320.2 Hesap Aktarılması
31.12.2025	4685	MALİ HİZMETLER MÜDÜRLÜĞÜ	MEMUR PERSONEL	13.336,76	320.2 Hesap Aktarılması
31.12.2025	4685	MALİ HİZMETLER MÜDÜRLÜĞÜ	ÖZLEM ALTINIŞIK	41.580,00	320.2 Hesap Aktarılması
31.12.2025	4685	MALİ HİZMETLER MÜDÜRLÜĞÜ	EGEMEK BİLİŞİM BASKI ÇÖZÜMLERİ TİC.LRD.ŞTİ.	128.219,00	320.2 Hesap Aktarılması
31.12.2025	4685	MALİ HİZMETLER MÜDÜRLÜĞÜ	MEMUR PERSONEL	11.540,00	320.2 Hesap Aktarılması
31.12.2025	4685	MALİ HİZMETLER MÜDÜRLÜĞÜ	ÜSTÜNEL TEMİZLİK MAK.LTD.ŞTİ.	769.439,03	320.2 Hesap Aktarılması
31.12.2025	4685	MALİ HİZMETLER MÜDÜRLÜĞÜ	TETKİK İŞ GÜVENLİĞİ VE SAĞ.EĞT.DAN.TİC.LTD.ŞTİ	11.384,40	320.2 Hesap Aktarılması
31.12.2025	4685	MALİ HİZMETLER MÜDÜRLÜĞÜ	MEMUR PERSONEL	33.341,90	320.2 Hesap Aktarılması
31.12.2025	4685	MALİ HİZMETLER MÜDÜRLÜĞÜ	LOUISLİFT ASANSÖR SAN. TİC. LTD. ŞTİ.	14.286,24	320.2 Hesap Aktarılması
31.12.2025	4685	MALİ HİZMETLER MÜDÜRLÜĞÜ	ÖZUÇURAN YEDEK PARÇA TİC.SAN.LTD.ŞTİ	23.810,40	320.2 Hesap Aktarılması
31.12.2025	4685	MALİ HİZMETLER MÜDÜRLÜĞÜ	TETKİK İŞ GÜVENLİĞİ VE SAĞ.EĞT.DAN.TİC.LTD.ŞTİ	10.464,85	320.2 Hesap Aktarılması
31.12.2025	4685	MALİ HİZMETLER MÜDÜRLÜĞÜ	ÜSTÜNEL TEMİZLİK MAK.LTD.ŞTİ.	405.717,31	320.2 Hesap Aktarılması
31.12.2025	4685	MALİ HİZMETLER MÜDÜRLÜĞÜ	MEMUR PERSONEL	17.310,00	320.2 Hesap Aktarılması
31.12.2025	4685	MALİ HİZMETLER MÜDÜRLÜĞÜ	MEMUR PERSONEL	6.668,38	320.2 Hesap Aktarılması
31.12.2025	4685	MALİ HİZMETLER MÜDÜRLÜĞÜ	MEMUR PERSONEL	11.540,00	320.2 Hesap Aktarılması
31.12.2025	4685	MALİ HİZMETLER MÜDÜRLÜĞÜ	İŞÇİ PERSONEL	336.498,73	320.2 Hesap Aktarılması
31.12.2025	4685	MALİ HİZMETLER MÜDÜRLÜĞÜ	PRONET GÜVENLİK HİZMETLERİ A.Ş.	6.547,86	320.2 Hesap Aktarılması
31.12.2025	4685	MALİ HİZMETLER MÜDÜRLÜĞÜ	MEMUR PERSONEL	5.770,00	320.2 Hesap Aktarılması
31.12.2025	4685	MALİ HİZMETLER MÜDÜRLÜĞÜ	YENİÇAĞ ECZA SANAYİ ANONİM ŞİRKETİ	483.972,78	320.2 Hesap Aktarılması
31.12.2025	4685	MALİ HİZMETLER MÜDÜRLÜĞÜ	MEMUR PERSONEL	17.310,00	320.2 Hesap Aktarılması
31.12.2025	4685	MALİ HİZMETLER MÜDÜRLÜĞÜ	MEMUR PERSONEL	34.620,00	320.2 Hesap Aktarılması

31.12.2025	4685	MALİ HİZMETLER MÜDÜRLÜĞÜ	LOUISLİFT ASANSÖR SAN. TİC. LTD. ŞTİ.	14.286,24	320.2 Hesap Aktarılması
31.12.2025	4685	MALİ HİZMETLER MÜDÜRLÜĞÜ	İZSU KANALİZASYON İDARESİ GENEL MÜDÜRLÜĞÜ	1.886.923,13	320.2 Hesap Aktarılması
31.12.2025	4685	MALİ HİZMETLER MÜDÜRLÜĞÜ	UZMANLAR MOTORLU ARAÇLAR SAN.TİC.LTD.ŞTİ.	198.352,54	320.2 Hesap Aktarılması
31.12.2025	4685	MALİ HİZMETLER MÜDÜRLÜĞÜ	LOUISLİFT ASANSÖR SAN. TİC. LTD. ŞTİ.	14.286,24	320.2 Hesap Aktarılması
31.12.2025	4685	MALİ HİZMETLER MÜDÜRLÜĞÜ	ÜSTÜNEL TEMİZLİK MAK.LTD.ŞTİ.	670.846,11	320.2 Hesap Aktarılması
31.12.2025	4685	MALİ HİZMETLER MÜDÜRLÜĞÜ	MEMUR PERSONEL	11.540,00	320.2 Hesap Aktarılması
31.12.2025	4685	MALİ HİZMETLER MÜDÜRLÜĞÜ	MEMUR PERSONEL	51.930,00	320.2 Hesap Aktarılması
31.12.2025	4685	MALİ HİZMETLER MÜDÜRLÜĞÜ	MEMUR PERSONEL	17.310,00	320.2 Hesap Aktarılması
31.12.2025	4685	MALİ HİZMETLER MÜDÜRLÜĞÜ	MEMUR PERSONEL	13.336,76	320.2 Hesap Aktarılması
31.12.2025	4685	MALİ HİZMETLER MÜDÜRLÜĞÜ	MEMUR PERSONEL	11.540,00	320.2 Hesap Aktarılması
31.12.2025	4685	MALİ HİZMETLER MÜDÜRLÜĞÜ	İŞÇİ PERSONEL	142.761,30	320.2 Hesap Aktarılması
31.12.2025	4685	MALİ HİZMETLER MÜDÜRLÜĞÜ	TETKİK İŞ GÜVENLİĞİ VE SAĞ.EĞT.DAN.TİC.LTD.ŞTİ	10.464,85	320.2 Hesap Aktarılması
31.12.2025	4685	MALİ HİZMETLER MÜDÜRLÜĞÜ	ENCÜMEN ÜYELERİ	22.814,17	320.2 Hesap Aktarılması
31.12.2025	4685	MALİ HİZMETLER MÜDÜRLÜĞÜ	MECLİS ÜYELERİ	162.444,14	320.2 Hesap Aktarılması
31.12.2025	4685	MALİ HİZMETLER MÜDÜRLÜĞÜ	SUAT ŞENGÜL	23.810,40	320.2 Hesap Aktarılması
31.12.2025	4685	MALİ HİZMETLER MÜDÜRLÜĞÜ	MECLİS ÜYELERİ	58.255,94	320.2 Hesap Aktarılması
31.12.2025	4685	MALİ HİZMETLER MÜDÜRLÜĞÜ	LOUISLİFT ASANSÖR SAN. TİC. LTD. ŞTİ.	14.286,24	320.2 Hesap Aktarılması
31.12.2025	4685	MALİ HİZMETLER MÜDÜRLÜĞÜ	MEMUR PERSONEL	11.540,00	320.2 Hesap Aktarılması
31.12.2025	4685	MALİ HİZMETLER MÜDÜRLÜĞÜ	NAR-BEL NARLIBAĞÇE İMAR TEKNİK VE TURİZM HİZMETLERİ SANAYİ VE TİCARET LİMİTED ŞİRKETİ	24.819.436,49	320.2 Hesap Aktarılması
31.12.2025	4685	MALİ HİZMETLER MÜDÜRLÜĞÜ	MEMUR PERSONEL	17.310,00	320.2 Hesap Aktarılması
31.12.2025	4685	MALİ HİZMETLER MÜDÜRLÜĞÜ	SKS İNSAN KAYNAKLARI LTD. ŞTİ. VE BEK-AY MİMARLIK LTD. ŞTİ. İŞ ORTAKLIĞI	2.990.383,18	320.2 Hesap Aktarılması
31.12.2025	4685	MALİ HİZMETLER MÜDÜRLÜĞÜ	GÖKDOĞAN LOJİSTİK OTOMOTİV SANAYİ VE TİCARET ANONİM ŞİRKETİ	1.362.026,31	320.2 Hesap Aktarılması
31.12.2025	4685	MALİ HİZMETLER MÜDÜRLÜĞÜ	MEMUR PERSONEL	5.770,00	320.2 Hesap Aktarılması
31.12.2025	4685	MALİ HİZMETLER MÜDÜRLÜĞÜ	IA GROUP GIDA TURİZİM İNŞAAT SANAYİ VE TİCARET LİMİTED ŞİRKE	42.788,69	320.2 Hesap Aktarılması
31.12.2025	4685	MALİ HİZMETLER MÜDÜRLÜĞÜ	TETKİK İŞ GÜVENLİĞİ VE SAĞ.EĞT.DAN.TİC.LTD.ŞTİ	10.464,85	320.2 Hesap Aktarılması
31.12.2025	4685	MALİ HİZMETLER MÜDÜRLÜĞÜ	MEMUR PERSONEL	11.540,00	320.2 Hesap Aktarılması
31.12.2025	4685	MALİ HİZMETLER MÜDÜRLÜĞÜ	İŞÇİ PERSONEL	330.517,73	320.2 Hesap Aktarılması
YEVMIYE TARİHİ	YEVMIYE NO	DAİRESİ	ALACAKLININ ADI SOYADI	TUTAR	AÇIKLAMA
31.12.2025	4685	MALİ HİZMETLER MÜDÜRLÜĞÜ	İŞÇİ PERSONEL	143.224,38	320.2 Hesap Aktarılması
31.12.2025	4685	MALİ HİZMETLER MÜDÜRLÜĞÜ	İŞÇİ PERSONEL	145.772,73	320.2 Hesap Aktarılması
31.12.2025	4685	MALİ HİZMETLER MÜDÜRLÜĞÜ	İZSU KANALİZASYON İDARESİ GENEL MÜDÜRLÜĞÜ	2.054,40	320.2 Hesap Aktarılması
31.12.2025	4685	MALİ HİZMETLER MÜDÜRLÜĞÜ	MEMUR PERSONEL	34.620,00	320.2 Hesap Aktarılması
31.12.2025	4685	MALİ HİZMETLER MÜDÜRLÜĞÜ	İŞÇİ PERSONEL	584.813,56	320.2 Hesap Aktarılması
31.12.2025	4685	MALİ HİZMETLER MÜDÜRLÜĞÜ	ALPERİN OTOMOTIV SAN.TIC.LTD.STİ.	174.087,36	320.2 Hesap Aktarılması

31.12.2025	4685	MALİ HİZMETLER MÜDÜRLÜĞÜ	MECLİS ÜYELERİ	52.654,42	320.2 Hesap Aktarılması
31.12.2025	4685	MALİ HİZMETLER MÜDÜRLÜĞÜ	INNOSA YAZILIM TEKNOLOJİLERİ ANONİM ŞİRKETİ	44.573,40	320.2 Hesap Aktarılması
31.12.2025	4685	MALİ HİZMETLER MÜDÜRLÜĞÜ	İZSU KANALİZASYON İDARESİ GENEL MÜDÜRLÜĞÜ	411.311,92	320.2 Hesap Aktarılması
31.12.2025	4685	MALİ HİZMETLER MÜDÜRLÜĞÜ	İZSU KANALİZASYON İDARESİ GENEL MÜDÜRLÜĞÜ	335.460,00	320.2 Hesap Aktarılması
31.12.2025	4685	MALİ HİZMETLER MÜDÜRLÜĞÜ	SEREN YEDEK PARÇA OTOMOTİV SAN.TİC.LTD.ŞTİ.	474.838,90	320.2 Hesap Aktarılması
31.12.2025	4685	MALİ HİZMETLER MÜDÜRLÜĞÜ	MECLİS ÜYELERİ	44.812,16	320.2 Hesap Aktarılması
31.12.2025	4685	MALİ HİZMETLER MÜDÜRLÜĞÜ	SİBEL SÜNBL	103.650,62	320.2 Hesap Aktarılması
31.12.2025	4685	MALİ HİZMETLER MÜDÜRLÜĞÜ	MEMUR PERSONEL	60.015,42	320.2 Hesap Aktarılması
31.12.2025	4685	MALİ HİZMETLER MÜDÜRLÜĞÜ	MEMUR PERSONEL	11.540,00	320.2 Hesap Aktarılması
31.12.2025	4685	MALİ HİZMETLER MÜDÜRLÜĞÜ	EGE DİZEL İNŞ.DEKOR MOTOR SAN.TİC.LTD.ŞTİ.	49.107,76	320.2 Hesap Aktarılması
31.12.2025	4685	MALİ HİZMETLER MÜDÜRLÜĞÜ	HEMSA OTOMOTİV İŞ MAK.SAN.VE TIC.LTD.ŞTİ.	840.447,59	320.2 Hesap Aktarılması
31.12.2025	4685	MALİ HİZMETLER MÜDÜRLÜĞÜ	ÖRGE PETROL ÜRÜNLERİ NAK.İTH.İHR. OTOMOTİV MÜT.TAAH. HAYVANCILIK SAN.TİC.LTD.ŞTİ.	817.750,19	320.2 Hesap Aktarılması
31.12.2025	4685	MALİ HİZMETLER MÜDÜRLÜĞÜ	MEMUR PERSONEL	46.678,66	320.2 Hesap Aktarılması
31.12.2025	4685	MALİ HİZMETLER MÜDÜRLÜĞÜ	MEMUR PERSONEL	6.668,38	320.2 Hesap Aktarılması
31.12.2025	4685	MALİ HİZMETLER MÜDÜRLÜĞÜ	İZMİR İNOVASYON VE TEKNOLOJİ A.Ş.	21.690,00	320.2 Hesap Aktarılması
31.12.2025	4685	MALİ HİZMETLER MÜDÜRLÜĞÜ	MEMUR PERSONEL	5.770,00	320.2 Hesap Aktarılması
31.12.2025	4685	MALİ HİZMETLER MÜDÜRLÜĞÜ	MECLİS ÜYELERİ	79.541,71	320.2 Hesap Aktarılması
31.12.2025	4685	MALİ HİZMETLER MÜDÜRLÜĞÜ	İŞÇİ PERSONEL	647.127,00	320.2 Hesap Aktarılması
31.12.2025	4685	MALİ HİZMETLER MÜDÜRLÜĞÜ	SEREN YEDEK PARÇA OTOMOTİV SAN.TİC.LTD.ŞTİ.	704.606,88	320.2 Hesap Aktarılması
31.12.2025	4685	MALİ HİZMETLER MÜDÜRLÜĞÜ	MEMUR PERSONEL	5.770,00	320.2 Hesap Aktarılması
31.12.2025	4685	MALİ HİZMETLER MÜDÜRLÜĞÜ	HÜSEYİN KARAKAYA	72.740,77	320.2 Hesap Aktarılması
31.12.2025	4685	MALİ HİZMETLER MÜDÜRLÜĞÜ	İŞÇİ PERSONEL	340.820,08	320.2 Hesap Aktarılması
31.12.2025	4685	MALİ HİZMETLER MÜDÜRLÜĞÜ	İZMİR MOTOR SAN. VE TİC.AŞ.	83.336,40	320.2 Hesap Aktarılması
31.12.2025	4685	MALİ HİZMETLER MÜDÜRLÜĞÜ	ALİ HASKONUR	283.092,67	320.2 Hesap Aktarılması
31.12.2025	4685	MALİ HİZMETLER MÜDÜRLÜĞÜ	İŞÇİ PERSONEL	346.458,31	320.2 Hesap Aktarılması
31.12.2025	4685	MALİ HİZMETLER MÜDÜRLÜĞÜ	MEMUR PERSONEL	11.540,00	320.2 Hesap Aktarılması
31.12.2025	4685	MALİ HİZMETLER MÜDÜRLÜĞÜ	MEMUR PERSONEL	17.310,00	320.2 Hesap Aktarılması
31.12.2025	4685	MALİ HİZMETLER MÜDÜRLÜĞÜ	TETKİK İŞ GÜVENLİĞİ VE SAĞ.EĞT.DAN.TİC.LTD.ŞTİ	11.384,40	320.2 Hesap Aktarılması
31.12.2025	4685	MALİ HİZMETLER MÜDÜRLÜĞÜ	NAR-BEL NARLIBAĞÇE İMAR TEKNİK VE TURİZM HİZMETLERİ SANAYİ VE TİCARET LİMİTED ŞİRKETİ	26.532.541,08	320.2 Hesap Aktarılması
31.12.2025	4685	MALİ HİZMETLER MÜDÜRLÜĞÜ	ÖRGE PETROL ÜRÜNLERİ NAK.İTH.İHR. OTOMOTİV MÜT.TAAH. HAYVANCILIK SAN.TİC.LTD.ŞTİ.	846.563,11	320.2 Hesap Aktarılması
31.12.2025	4685	MALİ HİZMETLER MÜDÜRLÜĞÜ	İŞÇİ PERSONEL	83.393,70	320.2 Hesap Aktarılması
31.12.2025	4685	MALİ HİZMETLER MÜDÜRLÜĞÜ	TOKULLAR OTOMOTİV SAN.TİC.A.Ş.	10.893,63	320.2 Hesap Aktarılması
31.12.2025	4685	MALİ HİZMETLER MÜDÜRLÜĞÜ	KARCHER SERVİS TİCARET ANONİM ŞİRKETİ	102.384,72	320.2 Hesap Aktarılması
31.12.2025	4685	MALİ HİZMETLER MÜDÜRLÜĞÜ	İZMİR JENSER JENERATÖR GÜÇ SİSTEMLERİ LTD. ŞTİ.	71.431,20	320.2 Hesap Aktarılması

31.12.2025	4685	MALİ HİZMETLER MÜDÜRLÜĞÜ	MEMUR PERSONEL	51.930,00	320.2 Hesap Aktarılması
31.12.2025	4685	MALİ HİZMETLER MÜDÜRLÜĞÜ	MEMUR PERSONEL	20.005,14	320.2 Hesap Aktarılması
31.12.2025	4685	MALİ HİZMETLER MÜDÜRLÜĞÜ	MEMUR PERSONEL	6.668,38	320.2 Hesap Aktarılması
31.12.2025	4685	MALİ HİZMETLER MÜDÜRLÜĞÜ	İŞÇİ PERSONEL	148.008,66	320.2 Hesap Aktarılması
31.12.2025	4685	MALİ HİZMETLER MÜDÜRLÜĞÜ	MEMUR PERSONEL	6.668,38	320.2 Hesap Aktarılması
31.12.2025	4685	MALİ HİZMETLER MÜDÜRLÜĞÜ	MEMUR PERSONEL	5.770,00	320.2 Hesap Aktarılması
31.12.2025	4685	MALİ HİZMETLER MÜDÜRLÜĞÜ	MEMUR PERSONEL	5.770,00	320.2 Hesap Aktarılması
31.12.2025	4685	MALİ HİZMETLER MÜDÜRLÜĞÜ	MEMUR PERSONEL	13.336,76	320.2 Hesap Aktarılması
YEVMIYE TARİHİ	YEVMIYE NO	DAİRESİ	ALACAKLININ ADI SOYADI	TUTAR	AÇIKLAMA
31.12.2025	4685	MALİ HİZMETLER MÜDÜRLÜĞÜ	GDZ ELEKTRİK DAĞITIM ANONİM ŞİRKETİ	291.224,54	320.2 Hesap Aktarılması
31.12.2025	4685	MALİ HİZMETLER MÜDÜRLÜĞÜ	MEMUR PERSONEL	5.770,00	320.2 Hesap Aktarılması
31.12.2025	4685	MALİ HİZMETLER MÜDÜRLÜĞÜ	İZSU KANALİZASYON İDARESİ GENEL MÜDÜRLÜĞÜ	275.888,00	320.2 Hesap Aktarılması
31.12.2025	4685	MALİ HİZMETLER MÜDÜRLÜĞÜ	SEREN YEDEK PARÇA OTOMOTİV SAN.TİC.LTD.ŞTİ.	394.550,23	320.2 Hesap Aktarılması
31.12.2025	4685	MALİ HİZMETLER MÜDÜRLÜĞÜ	TETKİK İŞ GÜVENLİĞİ VE SAĞ.EĞT.DAN.TİC.LTD.ŞTİ	11.384,40	320.2 Hesap Aktarılması
31.12.2025	4685	MALİ HİZMETLER MÜDÜRLÜĞÜ	İZSU KANALİZASYON İDARESİ GENEL MÜDÜRLÜĞÜ	381.385,00	320.2 Hesap Aktarılması
31.12.2025	4685	MALİ HİZMETLER MÜDÜRLÜĞÜ	İLLER BANKASI A.Ş.	26.013,84	320.2 Hesap Aktarılması
31.12.2025	4685	MALİ HİZMETLER MÜDÜRLÜĞÜ	MEMUR PERSONEL	11.540,00	320.2 Hesap Aktarılması
31.12.2025	4685	MALİ HİZMETLER MÜDÜRLÜĞÜ	MEMUR PERSONEL	6.668,38	320.2 Hesap Aktarılması
31.12.2025	4685	MALİ HİZMETLER MÜDÜRLÜĞÜ	İŞÇİ PERSONEL	83.393,70	320.2 Hesap Aktarılması
31.12.2025	4685	MALİ HİZMETLER MÜDÜRLÜĞÜ	İŞÇİ PERSONEL	150.108,66	320.2 Hesap Aktarılması
2025 TOPLAM				222.218.549,23	

*KİŞİLERDEN
ALACAKLAR
CETVELİ*



T.C.
NARLIDERE BELEDİYE BAŞKANLIĞI
GEÇİCİ MİZAN

Tarih Aralığı : 01.01.2025 - 31.12.2025

YILI: 2025

0.0 Hepsini
(140)

AYI: 12

Hesap Kodu	Yardımcı Hesap Kodu						Hesap Adı	Borç Tutarı	Alacak Tutarı	Borç Kalamı	Alacak Kalamı
140							KİŞİLERDEN ALACAKLAR HESABI	785.455,24	785.455,24	0,00	0,00
140	1						Tahsilinde Bütçeye Gelir Kaydedilecek Olan Alacaklar	756.342,89	756.342,89	0,00	0,00
140	1	1					Alacağın Aslı	715.005,26	715.005,26	0,00	0,00
140	1	2					Alacağın Faizi	41.337,63	41.337,63	0,00	0,00
140	2						Diğer Alacaklar	29.112,35	29.112,35	0,00	0,00
140	2	1					Alacağın Aslı	29.112,35	29.112,35	0,00	0,00
GENEL TOPLAM								785.455,24	785.455,24	0	0

Düzenleyen

Muhasebe Yetkilisi

Adı Soyadı :

Adı Soyadı :

Tarih : 31.12.2025

Tarih : 31.12.2025

İmza

İmza

G.Y.M.Y. Örnek-3

Tarih Aralığı : 01.01.2025 - 31.12.2025

YILI: 2025

0.0 Hepsini
(140)

AYI: 12

Hesap Kodu	Yardımcı Hesap Kodu						Hesap Adı	Borç Tutarı	Alacak Tutarı	Borç Kalanı	Alacak Kalanı
140	1	1					NAR-BEL NARLIBAĞÇE İMAR TEKNİK VE TURİZM HİZMETLERİ SANAYİ VE TİCARET LİMİTED ŞİRKETİ KN:19139	601.224,52	601.224,52	0,00	0,00
140	1	1					BASIN İLAN KURUMU İZMİR BÖLGE MÜDÜRLÜĞÜ KN:17704	35,08	35,08	0,00	0,00
140	1	1					GEDİZ ELEKTRİK PERAKENDE SATIŞ ANONİM ŞİRKETİ KN:40059	22.158,55	22.158,55	0,00	0,00
140	1	1					MEMUR PERSONEL KN:69842	57.630,11	57.630,11	0,00	0,00
140	1	1					ARZU YÖRÜR KN:36119	493,00	493,00	0,00	0,00
140	1	1					SELAMİ DEMİRBAŞ KN:32555	8.600,00	8.600,00	0,00	0,00
140	1	1					İŞÇİ PERSONEL KN:69843	24.864,00	24.864,00	0,00	0,00
140	1	2					MEMUR PERSONEL KN:69842	41.337,63	41.337,63	0,00	0,00
140	2	1					ŞAHSİDE KARA KN:60995	8.720,80	8.720,80	0,00	0,00
140	2	1					CEREN ALYANAK KN:69112	10.239,46	10.239,46	0,00	0,00
140	2	1					MEMUR PERSONEL KN:69842	2.500,00	2.500,00	0,00	0,00
140	2	1					ALİ TAŞLI KN:28033	7.652,09	7.652,09	0,00	0,00
GENEL TOPLAM								785.455,24	785.455,24	0	0

Düzenleyen

Muhasebe Yetkilisi

Adı Soyadı :

Adı Soyadı :

Tarih : 31.12.2025

Tarih : 31.12.2025

İmza

İmza

G.Y.M.Y. Örnek-3



T.C.
NARLIDERE BELEDİYE BAŞKANLIĞI
140 KİŞİLERDEN ALACAKLAR HESABI DEFTERİ

Kurumsal Kod : HEPSİ

Hesap Kodu : 140 KİŞİLERDEN ALACAKLAR HESABI

Başlangıç Tarihi : 1.01.2025

Bitiş Tarihi : 31.12.2025

KİŞİ BORCUNA ALINMA YEVMIYE TARİHİ	YEVMIYE NO	KENTLİ NO	İLGİLİNİN ADI SOYADI	AÇIKLAMA	SORUMLU ADINA YAZILAN BORÇ TUTARI	TAHSİL / MAHSUP/TERKİN EDİLEN			KALAN BORÇ TUTARI
						YEVMIYE TARİHİ	YEVMIYE NO	TUTAR	
01.01.2025	1	36119	ARZU YÖRÜR	2025 MALİ YILI AÇILIŞ KAYIT İŞLEMİ	493,00	07.01.2025	49	493,00	0,00
01.01.2025	1	69842	MEMUR PERSONEL	2025 MALİ YILI AÇILIŞ KAYIT İŞLEMİ	20.478,96	14.01.2025	151	145,51	0,00
						14.01.2025	150	582,04	
						14.01.2025	149	291,02	
						14.01.2025	148	436,53	
						14.01.2025	145	145,51	
						14.01.2025	144	145,51	
						14.01.2025	143	145,51	
						14.01.2025	134	145,51	
						14.01.2025	152	436,53	
						14.01.2025	146	145,51	
						14.01.2025	133	436,53	
						14.01.2025	139	291,02	
						14.01.2025	137	291,02	
						14.01.2025	135	145,51	
						14.01.2025	147	145,51	
						14.02.2025	140	1.164,08	
						14.02.2025	555	2.444,04	
						14.02.2025	554	145,51	
						14.02.2025	552	8.140,24	
						14.02.2025	551	145,51	
						14.02.2025	549	145,51	
						14.02.2025	548	145,51	
						14.02.2025	546	582,04	
						14.02.2025	543	436,53	
						14.02.2025	541	145,51	
						14.02.2025	538	436,53	
						14.02.2025	536	291,02	
						14.02.2025	539	145,51	
						14.02.2025	537	291,02	
						14.02.2025	550	1.164,08	
01.01.2025	1	19139	NAR-BEL NARLIBAĞÇE İMAR TEKNİK VE TURİZM HİZMETLERİ SANAYİ VE TİCARET LİMİTED ŞİRKETİ	2025 MALİ YILI AÇILIŞ KAYIT İŞLEMİ	83.784,52	30.12.2025	4581	71.100,00	0,00
						30.12.2025	4582	12.684,52	
01.01.2025	1	69842	MEMUR PERSONEL	2025 MALİ YILI AÇILIŞ KAYIT İŞLEMİ	47.650,43	14.01.2025	151	814,68	0,00
						14.01.2025	150	814,68	
						14.01.2025	149	814,68	
						14.01.2025	148	814,68	
						14.01.2025	145	2.444,04	
						14.01.2025	144	814,68	
						14.01.2025	143	2.444,04	
						14.01.2025	134	2.444,04	
						14.01.2025	152	1.629,36	
						14.01.2025	146	1.629,36	
						14.01.2025	133	814,68	
						14.01.2025	139	6.517,44	
						14.01.2025	137	3.258,72	
						14.01.2025	135	1.629,36	
						14.01.2025	147	814,68	
						14.01.2025	140	814,68	
						14.02.2025	551	814,68	
						14.02.2025	549	814,68	
						14.02.2025	548	814,68	
						14.02.2025	546	2.444,04	
						14.02.2025	543	1.629,36	
						14.02.2025	541	814,68	
						14.02.2025	538	1.629,36	
						14.02.2025	536	6.517,44	
						14.02.2025	539	814,68	
01.01.2025	1	69843	İŞÇİ PERSONEL	2025 MALİ YILI AÇILIŞ KAYIT İŞLEMİ	24.864,00	14.01.2025	170	11.890,00	0,00
						14.02.2025	557	6.043,00	
						14.03.2025	914	6.931,00	
08.01.2025	62	69112	CEREN ALYANAK	CEREN ALYANAK SOSYAL YARDIM ALACAKLARI	10.239,46	21.01.2025	249	10.239,46	0,00
15.01.2025	189	28033	ALİ TAŞLI	ALİ TAŞLI 2024/12 EMEKLİ YOLLUK ,2024/11 HİLAVE TEDİYE 4.DİLİM ÖDEMESİ	7.652,09	22.01.2025	256	7.652,09	0,00
15.01.2025	196	60995	ŞAHSİDE KARA	ŞAHSİDE KARA ADINA YAPILAN SOSYAL ALACAKLAR	8.720,80	21.01.2025	250	8.720,80	0,00
11.02.2025	466	69842	MEMUR PERSONEL	FUAT YÜMLÜ-GÖRKEM YAŞAM ÇOŞKUN KORKMAZ MEMUR MAAŞ EK GÖSTERGE FARKI İADELER	1.393,82	11.02.2025	466	1.393,82	0,00
11.02.2025	466	69842	MEMUR PERSONEL	FUAT YÜMLÜ-GÖRKEM YAŞAM ÇOŞKUN KORKMAZ MEMUR MAAŞ EK GÖSTERGE FARKI İADELER	445,62	11.02.2025	466	445,62	0,00
11.02.2025	471	32555	SELAMİ DEMİRBAŞ	SEHYEN YATAN PARA KİŞİ BORCUNA ALINDI	8.600,00	24.02.2025	661	8.600,00	0,00
14.02.2025	552	69842	MEMUR PERSONEL	ŞUBAT 2025 MEMUR MAAŞ	8.140,24	14.02.2025	555	814,68	0,00
						14.02.2025	554	814,68	
						14.02.2025	552	814,68	
						14.02.2025	553	2.437,48	
						23.05.2025	1829	14.278,16	
11.03.2025	823	69842	MEMUR PERSONEL	SAYIŞTAY 2021/14 İLAM 3.MADDE GEREĞİ YAPILAN KESİNTİ	14.278,16	11.03.2025	824	14.278,16	0,00
08.04.2025	1200	40059	GEDİZ ELEKTRİK PERAKENDE SATIŞ ANONİM ŞİRKETİ	SEHYEN ÖDENEN PARA İADESİ KİŞİ BORCUNA ALINDI	22.158,55	11.04.2025	1238	22.158,55	0,00
23.05.2025	1829	69842	MEMUR PERSONEL	2021/14 6. MADDE KİŞİLERDEN ALACAK FAİZİ	6.580,51	23.05.2025	1830	6.580,51	0,00
26.05.2025	1871	69842	MEMUR PERSONEL	2021/ 14 6 MADDE KİŞİLERDEN ALACAKLAR FAİZ	2.500,00	26.05.2025	1871	2.500,00	0,00
15.09.2025	3285	19139	NAR-BEL NARLIBAĞÇE İMAR TEKNİK VE TURİZM HİZMETLERİ SANAYİ VE TİCARET LİMİTED ŞİRKETİ	NARBEL LTD ŞTİ.PERSONELİ BERKAN AKSOY'UN 35 EA 6634 PLAKALI ARAÇ İLE YAPILAN KAZANIN KİŞİ BORCUNA ALINMASI	94.056,00	30.12.2025	4581	94.056,00	0,00
15.09.2025	3286	19139	NAR-BEL NARLIBAĞÇE İMAR TEKNİK VE TURİZM HİZMETLERİ SANAYİ VE TİCARET LİMİTED ŞİRKETİ	NARBEL LTD ŞTİ.PERSONELİ İLYAS ÇELİKİN 35 EA 6634 PLAKALI ARAÇ İLE YAPILAN KAZANIN KİŞİ BORCUNA ALINMASI	31.500,00	30.12.2025	4581	31.500,00	0,00
29.09.2025	3418	19139	NAR-BEL NARLIBAĞÇE İMAR TEKNİK VE TURİZM HİZMETLERİ SANAYİ VE TİCARET LİMİTED ŞİRKETİ	NARBEL LTD ŞTİ.PERSONELİ CENK ATABAY'IN 35 EA 9027 PLAKALI ARAÇ İLE YAPILAN KAZANIN KİŞİ BORCUNA ALINMASI	167.952,00	30.12.2025	4581	167.952,00	0,00
14.10.2025	3613	17704	BASIN İLAN KURUMU İZMİR BÖLGE MÜDÜRLÜĞÜ	3194 sayılı İmar Kanunu kapsamında imar planı değişikliği ilan gideri	35,08	23.10.2025	3749	35,08	0,00
29.12.2025	4580	19139	NAR-BEL NARLIBAĞÇE İMAR TEKNİK VE TURİZM HİZMETLERİ SANAYİ VE TİCARET LİMİTED ŞİRKETİ	BELEDİYEMİZE AİT 35 EB 8505 PLAKALI ARAC YAPILAN KAZANIN NARBEL LTD ŞTİ.PERSONELİ CAN ADIĞÜZEL KİŞİ BORCUNA ALINMASI	199.932,00	30.12.2025	4581	199.932,00	0,00
31.12.2025	4666	19139	NAR-BEL NARLIBAĞÇE İMAR TEKNİK VE TURİZM HİZMETLERİ SANAYİ VE TİCARET LİMİTED ŞİRKETİ	BELEDİYEMİZE AİT 35 EA 7332 PLAKALI ARAC YAPILAN KAZANIN NARBEL LTD ŞTİ.PERSONELİ ERSİN ERDEM KİŞİ BORCUNA ALINMASI	24.000,00	30.12.2025	4581	24.000,00	0,00
Genel Toplam					785.455,24			785.455,24	0,00

*TAŞINIR
MAL
YÖNETİM
KESİN
HESABI
CETVELLERİ*

*TAŞINIR SAYIM
VE DÖKÜM
CETVELİ
(ÖRNEK-13)*



T.C.
NARLIDERE BELEDİYE BAŞKANLIĞI
TAŞINIR SAYIM VE DÖKÜM CETVELİ

Tarih: 31.12.2025

Tarih Aralığı: 01.01.2025 - 31.12.2025

İL VE İLÇENİN	ADI	NARLIDERE BELEDİYE BAŞKANLIĞI	KODU	4635	YILI	2025		
HARCAMA BİRİMİNİN	ADI	NARLIDERE BELEDİYESİ	KODU	463526	TAŞINIR I. DÜZEY DETAY KODU	150	.01	KIRTASIYE MALZEMELERİ GRUBU
MUHASEBE BİRİMİNİN	ADI	MALİ HİZMETLER MÜDÜRLÜĞÜ	KODU	46352640				

SIRA NO	TAŞINIR I. DÜZEY DETAY KODU	TAŞINIR I. DÜZEY DETAY ADI	ÖLÇÜ BİRİMİ	GEÇEN YILDAN DEVREDEN		YIL İÇİNDE GİREN		TOPLAM		YIL İÇİNDE ÇIKAN		GELECEK YILA DEVİR	
				MİKTARI	TUTARI	MİKTARI	TUTARI	MİKTARI	TUTARI	MİKTARI	TUTARI	MİKTARI	TUTARI
1	150.1.1		AD	2.042	23.884,00	880	24.900,00	2.922	48.784,00	1.202	27.386,66	1.720	21.397,34
2	150.1.2	YAZIM, ÇİZİM VE ÖLÇÜM ARAÇ VE MALZEMELERİ	AD	98	1.764,00	25	6.090,00	123	7.854,00	37	6.306,00	86	1.548,00
3	150.1.3	KAĞIT ÜRÜNLER	AD	14.813	120.780,43	5.626	214.241,04	20.439	335.021,47	11.573	160.704,20	8.866	174.317,26
4	150.1.3	KAĞIT ÜRÜNLER	PK	8	560,00		0,00	8	560,00		0,00	8	560,00
5	150.1.3	KAĞIT ÜRÜNLER	TOP	310	42.777,90	800	129.800,00	1.110	172.577,90	784	118.577,80	326	54.000,10
6	150.1.4	YAZICI, FAKSİMİLE CİHAZI, FOTOKOPI VE BASKI MAKİNESİ MAL	AD	349	702.546,28	131	197.990,40	480	900.536,68	188	438.982,34	292	461.554,34
7	150.1.5	KAĞIT TUTTURUCULARI, TUTKALLAR VE BANTLAR	AD	157	1.204,26	317	62.640,00	474	63.844,26	398	41.620,23	76	22.224,02
8	150.1.5	KAĞIT TUTTURUCULARI, TUTKALLAR VE BANTLAR	KUT	397	4.857,60	75	1.530,00	472	6.387,60	304	4.568,40	168	1.819,20
9	150.1.6	YAZI DÜZELTİCİLER	AD	112	1.905,60	50	600,00	162	2.505,60	79	937,20	83	1.568,40
10	150.1.7	KÜÇÜK KIRTASIYE GEREÇ VE MALZEMELERİ	AD	407	21.933,96	828	35.554,00	1.235	57.487,96	972	50.316,33	263	7.171,63
TOPLAM				18.693,00	922.214,02	8.732,00	673.345,44	27.425,00	1.595.559,46	15.537,00	849.399,17	11.888,00	746.160,29

2025 yılı 150 I. düzey detay hesap kodunda tanımlanan 150 .01 nın II. düzey detay hesabını oluşturan toplam 11.888,00 kalemd 746.160,29 TL tutarındaki bu cetvel

kayıtlara ve ilgili belgelerine göre tarafımızdan düzenlenmiştir. Cetvelin "Gelecek Yıla Devir" sütununda yazılı taşınırlar tarafımızdan sayılarak, fazla veya noksan olarak bulunanlar, ait oldukları gösterilmiştir. Kayıtların, sayım sonuçlarıyla uygunluğu gerekli belgeler düzenlenmek ve ilgili defterlere kaydedilmek suretiyle sağlanmıştır.

Tarih:

Tarih Aralığı: 01.01.2025 - 31.12.2025

İL VE İLÇENİN	ADI	NARLIDERE BELEDİYE BAŞKANLIĞI	KODU	4635	YILI	2025	
HARCAMA BİRİMİNİN	ADI	NARLIDERE BELEDİYESİ	KODU	463526	TAŞINIR I. DÜZEY DETAY KODU	150	.02
MUHASEBE BİRİMİNİN	ADI	MALİ HİZMETLER MÜDÜRLÜĞÜ	KODU	46352640			

SIRA NO	TAŞINIR İL. DÜZEY DETAY KODU	TAŞINIR İL. DÜZEY DETAY ADI	ÖLÇÜ BİRİMİ	GEÇEN YILDAN DEVREDEN		YIL İÇİNDE GİREN		TOPLAM		YIL İÇİNDE ÇIKAN		GELECEK YILA DEVİR	
				MİKTARI	TUTARI	MİKTARI	TUTARI	MİKTARI	TUTARI	MİKTARI	TUTARI	MİKTARI	TUTARI
1	150.2.1	TEK KULLANIMLIK MUTFAK EŞYALARI	AD	6.300	2.664,00	11.012	8.112,00	17.312	10.776,00	13.512	8.268,00	3.800	2.508,00
2	150.2.3	SOFRA TAKIMI VE ÇATAL BIÇAK TAKIMI	AD		0,00	66	6.475,20	66	6.475,20	66	6.475,20		0,00
3	150.2.4	İÇECEK SERVİS TAKIMLARI	AD		0,00	136	15.592,80	136	15.592,80	136	15.592,80		0,00
4	150.2.5	MUTFAK ARAÇ VE GEREÇLERİ	AD		0,00	2	422,00	2	422,00	2	422,00		0,00
TOPLAM				6.300,00	2.664,00	11.216,00	30.602,00	17.516,00	33.266,00	13.716,00	30.758,00	3.800,00	2.508,00

2025 yılı 150 I. düzey detay hesap kodunda tanımlanan 150 .02 nın II. düzey detay hesabını oluşturan toplam 3.800,00 kalemde 2.508,00 TL tutarındaki bu cetvel kayıtlara ve ilgili belgelerine göre tarafımızdan düzenlenmiştir. Cetvelin "Gelecek Yıla Devir" sütununda yazılı taşınır tarafımızdan sayılarak, fazla veya noksan olarak bulunanlar, ait oldukları gösterilmiştir. Kayıtların, sayım sonuçlarıyla uygunluğu gerekli belgeler düzenlenmek ve ilgili defterlere kaydedilmek suretiyle sağlanmıştır. Tarih:

Tarih Aralığı: 01.01.2025 - 31.12.2025

İL VE İLÇENİN	ADI	NARLIDERE BELEDİYE BAŞKANLIĞI	KODU	4635	YILI	2025	
HARCAMA BİRİMİNİN	ADI	NARLIDERE BELEDİYESİ	KODU	463526	TAŞINIR I. DÜZEY DETAY KODU	150	.03
MUHASEBE BİRİMİNİN	ADI	MALİ HİZMETLER MÜDÜRLÜĞÜ	KODU	46352640			

SIRA NO	TAŞINIR İL. DÜZEY DETAY KODU	TAŞINIR İL. DÜZEY DETAY ADI	ÖLÇÜ BİRİMİ	GEÇEN YILDAN DEVREDEN		YIL İÇİNDE GİREN		TOPLAM		YIL İÇİNDE ÇIKAN		GELECEK YILA DEVİR	
				MİKTARI	TUTARI	MİKTARI	TUTARI	MİKTARI	TUTARI	MİKTARI	TUTARI	MİKTARI	TUTARI
1	150.3.1	İLAÇLAR VE FARMAKOLOJİK ÜRÜNLER	AD		0,00	6.329	884.503,60	6.329	884.503,60	6.329	884.503,60		0,00
2	150.3.3	MEDİKAL MALZEMELER	AD		0,00	21.399	141.121,98	21.399	141.121,98	21.399	141.121,98		0,00
3	150.3.3	MEDİKAL MALZEMELER	KUT		0,00	230	36.080,00	230	36.080,00	230	36.080,00		0,00
TOPLAM				0,00	0,00	27.958,00	1.061.705,58	27.958,00	1.061.705,58	27.958,00	1.061.705,58	0,00	0,00

2025 yılı 150 I. düzey detay hesap kodunda tanımlanan 150 .03 nın II. düzey detay hesabını oluşturan toplam 0,00 kalemde 0,00 TL tutarındaki bu cetvel kayıtlara ve ilgili belgelerine göre tarafımızdan düzenlenmiştir. Cetvelin "Gelecek Yıla Devir" sütununda yazılı taşınır tarafımızdan sayılarak, fazla veya noksan olarak bulunanlar, ait oldukları gösterilmiştir. Kayıtların, sayım sonuçlarıyla uygunluğu gerekli belgeler düzenlenmek ve ilgili defterlere kaydedilmek suretiyle sağlanmıştır. Tarih:

Tarih Aralığı: 01.01.2025 - 31.12.2025

İL VE İLÇENİN	ADI	NARLIDERE BELEDİYE BAŞKANLIĞI	KODU	4635	YILI	2025	
HARCAMA BİRİMİNİN	ADI	NARLIDERE BELEDİYESİ	KODU	463526	TAŞINIR I. DÜZEY DETAY KODU	150 .04	YAKITLAR, YAKIT KATKILARI VE KATKI YAĞLAR GRUBU
MUHASEBE BİRİMİNİN	ADI	MALİ HİZMETLER MÜDÜRLÜĞÜ	KODU	46352640			

SIRA NO	TAŞINIR I. DÜZEY DETAY KODU	TAŞINIR I. DÜZEY DETAY ADI	ÖLÇÜ BİRİMİ	GEÇEN YILDAN DEVREDEN		YIL İÇİNDE GİREN		TOPLAM		YIL İÇİNDE ÇIKAN		GELECEK YILA DEVİR	
				MİKTARI	TUTARI	MİKTARI	TUTARI	MİKTARI	TUTARI	MİKTARI	TUTARI	MİKTARI	TUTARI
1	150.4.2	SIVI YAKITLAR	LT	25.680	1.171.723,20	207.046	10.883.782,63	232.726	12.055.505,83	221.094	11.442.769,17	11.632	612.736,66
2	150.4.4	YAĞLAR VE KATKI YAĞLAR	AD		0,00	232	1.132.102,80	232	1.132.102,80	82	916.282,80	150	215.820,00
3	150.4.4	YAĞLAR VE KATKI YAĞLAR	VAR		0,00	19	994.920,00	19	994.920,00		0,00	19	994.920,00
TOPLAM				25.680,00	1.171.723,20	207.296,99	13.010.805,43	232.976,99	14.182.528,63	221.176,11	12.359.051,97	11.800,88	1.823.476,66

2025 yılı 150 I. düzey detay hesap kodunda tanımlanan 150 .04 nın II. düzey detay hesabını oluşturan toplam 11.800,88 kalemde 1.823.476,66 TL tutarındaki bu cetvel kayıtlara ve ilgili belgelerine göre tarafımızdan düzenlenmiştir. Cetvelin "Gelecek Yıla Devir" sütununda yazılı taşınır tarafımızdan sayılarak, fazla veya noksan olarak bulunanlar, ait oldukları gösterilmiştir. Kayıtların, sayım sonuçlarıyla uygunluğu gerekli belgeler düzenlenmek ve ilgili defterlere kaydedilmek suretiyle sağlanmıştır. Tarih:

Tarih Aralığı: 01.01.2025 - 31.12.2025

İL VE İLÇENİN	ADI	NARLIDERE BELEDİYE BAŞKANLIĞI	KODU	4635	YILI	2025	
HARCAMA BİRİMİNİN	ADI	NARLIDERE BELEDİYESİ	KODU	463526	TAŞINIR I. DÜZEY DETAY KODU	150 .05	TEMİZLEME EKİPMANLARI GRUBU
MUHASEBE BİRİMİNİN	ADI	MALİ HİZMETLER MÜDÜRLÜĞÜ	KODU	46352640			

SIRA NO	TAŞINIR I. DÜZEY DETAY KODU	TAŞINIR I. DÜZEY DETAY ADI	ÖLÇÜ BİRİMİ	GEÇEN YILDAN DEVREDEN		YIL İÇİNDE GİREN		TOPLAM		YIL İÇİNDE ÇIKAN		GELECEK YILA DEVİR	
				MİKTARI	TUTARI	MİKTARI	TUTARI	MİKTARI	TUTARI	MİKTARI	TUTARI	MİKTARI	TUTARI
1	150.5.1	TEMİZLİK MALZEMELERİ	AD	3.884	71.128,93	2.691	245.118,30	6.575	316.247,23	3.745	170.739,35	2.830	145.507,88
2	150.5.2	TEMİZLİK ARAÇ VE GEREÇLERİ	AD	1.892	40.038,61	5.991	1.161.730,02	7.883	1.201.768,63	5.465	1.147.823,79	2.418	53.944,84
3	150.5.2	TEMİZLİK ARAÇ VE GEREÇLERİ	PK	299	5.633,44		0,00	299	5.633,44	67	183,49	232	5.449,95
4	150.5.2	TEMİZLİK ARAÇ VE GEREÇLERİ	RUL	676	917,33		0,00	676	917,33	676	917,33		0,00
5	150.5.2	TEMİZLİK ARAÇ VE GEREÇLERİ	TK	27	5.371,10		0,00	27	5.371,10	25	3.719,10	2	1.652,00
6	150.5.3	TEMİZLEME VE DEZENFEKSİYON SOLÜSYONLARI	AD	514	44.556,46	7.456	682.838,76	7.970	727.395,22	7.424	687.964,15	546	39.431,07
7	150.5.3	TEMİZLEME VE DEZENFEKSİYON SOLÜSYONLARI	KG	1.100	13.894,02	1.250	32.634,00	2.350	46.528,02	1.510	32.667,76	840	13.860,26
8	150.5.3	TEMİZLEME VE DEZENFEKSİYON SOLÜSYONLARI	KÇ		0,00	1	1.440,00	1	1.440,00	1	1.440,00		0,00
9	150.5.3	TEMİZLEME VE DEZENFEKSİYON SOLÜSYONLARI	LT	15	407,10		0,00	15	407,10	5	135,70	10	271,40
TOPLAM				8.407,00	181.946,98	17.389,00	2.123.761,08	25.796,00	2.305.708,06	18.918,00	2.045.590,67	6.878,00	260.117,39

2025 yılı 150 I. düzey detay hesap kodunda tanımlanan 150 .05 nın II. düzey detay hesabını oluşturan toplam 6.878,00 kalemde 260.117,39 TL tutarındaki bu cetvel kayıtlara ve ilgili belgelerine göre tarafımızdan düzenlenmiştir. Cetvelin "Gelecek Yıla Devir" sütununda yazılı taşınır tarafımızdan sayılarak, fazla veya noksan olarak bulunanlar, ait oldukları gösterilmiştir. Kayıtların, sayım sonuçlarıyla uygunluğu gerekli belgeler düzenlenmek ve ilgili defterlere kaydedilmek suretiyle sağlanmıştır. Tarih:

Tarih Aralığı: 01.01.2025 - 31.12.2025

İL VE İLÇENİN	ADI	NARLIDERE BELEDİYE BAŞKANLIĞI	KODU	4635	YILI	2025	
HARCAMA BİRİMİNİN	ADI	NARLIDERE BELEDİYESİ	KODU	463526	TAŞINIR I. DÜZEY DETAY KODU	150	.06
MUHASEBE BİRİMİNİN	ADI	MALİ HİZMETLER MÜDÜRLÜĞÜ	KODU	46352640			

SIRA NO	TAŞINIR II. DÜZEY DETAY KODU	TAŞINIR II. DÜZEY DETAY ADI	ÖLÇÜ BİRİMİ	GEÇEN YILDAN DEVREDEN		YIL İÇİNDE GİREN		TOPLAM		YIL İÇİNDE ÇIKAN		GELECEK YILA DEVİR	
				MİKTARI	TUTARI	MİKTARI	TUTARI	MİKTARI	TUTARI	MİKTARI	TUTARI	MİKTARI	TUTARI
1	150.6.1	GIYECEKLER	AD	210	2.895,20	425	275.262,37	635	278.157,57	635	278.157,57		0,00
2	150.6.2	MEFRUŞAT ÜRÜNLERİ	AD		0,00	233	74.123,75	233	74.123,75	233	74.123,75		0,00
3	150.6.2	MEFRUŞAT ÜRÜNLERİ	M2		0,00	33	28.770,30	33	28.770,30	33	28.770,30		0,00
4	150.6.2	MEFRUŞAT ÜRÜNLERİ	PAK		0,00	24	1.296,00	24	1.296,00	24	1.296,00		0,00
TOPLAM				210,00	2.895,20	715,32	379.452,42	925,32	382.347,62	925,32	382.347,62	0,00	0,00

2025 yılı 150 I. düzey detay hesap kodunda tanımlanan 150 .06 nın II. düzey detay hesabını oluşturan toplam 0,00 kaleme 0,00 TL tutarındaki bu cetvel kayıtlara ve ilgili belgelerine göre tarafımızdan düzenlenmiştir. Cetvelin "Gelecek Yıla Devir" sütununda yazılı taşınır tarafımızdan sayılarak, fazla veya noksan olarak bulunanlar, ait oldukları gösterilmiştir. Kayıtların, sayım sonuçlarıyla uygunluğu gerekli belgeler düzenlenmek ve ilgili defterlere kaydedilmek suretiyle sağlanmıştır. Tarih:

Tarih Aralığı: 01.01.2025 - 31.12.2025

İL VE İLÇENİN	ADI	NARLIDERE BELEDİYE BAŞKANLIĞI	KODU	4635	YILI	2025	
HARCAMA BİRİMİNİN	ADI	NARLIDERE BELEDİYESİ	KODU	463526	TAŞINIR I. DÜZEY DETAY KODU	150	.07
MUHASEBE BİRİMİNİN	ADI	MALİ HİZMETLER MÜDÜRLÜĞÜ	KODU	46352640			

SIRA NO	TAŞINIR II. DÜZEY DETAY KODU	TAŞINIR II. DÜZEY DETAY ADI	ÖLÇÜ BİRİMİ	GEÇEN YILDAN DEVREDEN		YIL İÇİNDE GİREN		TOPLAM		YIL İÇİNDE ÇIKAN		GELECEK YILA DEVİR	
				MİKTARI	TUTARI	MİKTARI	TUTARI	MİKTARI	TUTARI	MİKTARI	TUTARI	MİKTARI	TUTARI
1	150.7.3	SEBZE, MEYVE, YEMİŞ VE ÇEKİRDEKLER	AD		0,00	10	4.736,90	10	4.736,90	10	4.736,90		0,00
2	150.7.3	SEBZE, MEYVE, YEMİŞ VE ÇEKİRDEKLER	KG		0,00	73	38.434,70	73	38.434,70	73	38.434,70		0,00
3	150.7.5	BAHARAT VE ÇEŞNİLER İLE ÇİKOLATA VE TATLANDIRICILAR	AD	75	3.535,00	2	704,48	77	4.239,48	77	4.239,48		0,00
4	150.7.5	BAHARAT VE ÇEŞNİLER İLE ÇİKOLATA VE TATLANDIRICILAR	KG		0,00	116	7.322,50	116	7.322,50	111	7.006,88	5	315,63
TOPLAM				75,00	3.535,00	200,75	51.198,58	275,75	54.733,58	270,75	54.417,96	5,00	315,63

2025 yılı 150 I. düzey detay hesap kodunda tanımlanan 150 .07 nın II. düzey detay hesabını oluşturan toplam 5,00 kaleme 315,63 TL tutarındaki bu cetvel kayıtlara ve ilgili belgelerine göre tarafımızdan düzenlenmiştir. Cetvelin "Gelecek Yıla Devir" sütununda yazılı taşınır tarafımızdan sayılarak, fazla veya noksan olarak bulunanlar, ait oldukları gösterilmiştir. Kayıtların, sayım sonuçlarıyla uygunluğu gerekli belgeler düzenlenmek ve ilgili defterlere kaydedilmek suretiyle sağlanmıştır. Tarih:

Tarih Aralığı: 01.01.2025 - 31.12.2025

İL VE İLÇENİN	ADI	NARLIDERE BELEDİYE BAŞKANLIĞI	KODU	4635	YILI	2025
HARCAMA BİRİMİNİN	ADI	NARLIDERE BELEDİYESİ	KODU	463526	TAŞINIR I. DÜZEY DETAY KODU	150 .08 İÇECEK GRUBU
MUHASEBE BİRİMİNİN	ADI	MALİ HİZMETLER MÜDÜRLÜĞÜ	KODU	46352640		

SIRA NO	TAŞINIR I. DÜZEY DETAY KODU	TAŞINIR I. DÜZEY DETAY ADI	ÖLÇÜ BİRİMİ	GEÇEN YILDAN DEVREDEN		YIL İÇİNDE GİREN		TOPLAM		YIL İÇİNDE ÇIKAN		GELECEK YILA DEVİR	
				MİKTARI	TUTARI	MİKTARI	TUTARI	MİKTARI	TUTARI	MİKTARI	TUTARI	MİKTARI	TUTARI
1	150.8.1	ALKOLSÜZ İÇECEKLER	AD	1.352	26.138,82	74	31.113,95	1.426	57.252,77	1.196	52.020,98	230	5.231,79
2	150.8.1	ALKOLSÜZ İÇECEKLER	KG	90	16.362,00	321	74.290,55	411	90.652,55	226	47.863,90	185	42.788,65
3	150.8.1	ALKOLSÜZ İÇECEKLER	KĞ	20	6.847,80		0,00	20	6.847,80	20	6.847,80		0,00
TOPLAM				1.462,00	49.348,62	394,00	105.404,50	1.856,00	154.753,12	1.441,00	106.732,68	415,00	48.020,44

2025 yılı 150 I. düzey detay hesap kodunda tanımlanan 150 .08 nın II. düzey detay hesabını oluşturan toplam 415,00 kalemde 48.020,44 TL tutarındaki bu cetvel kayıtlara ve ilgili belgelerine göre tarafımızdan düzenlenmiştir. Cetvelin "Gelecek Yıla Devir" sütununda yazılı taşınır tarafımızdan sayılarak, fazla veya noksan olarak bulunanlar, ait oldukları gösterilmiştir. Kayıtların, sayım sonuçlarıyla uygunluğu gerekli belgeler düzenlenmek ve ilgili defterlere kaydedilmek suretiyle sağlanmıştır. Tarih:

Tarih Aralığı: 01.01.2025 - 31.12.2025

İL VE İLÇENİN	ADI	NARLIDERE BELEDİYE BAŞKANLIĞI	KODU	4635	YILI	2025
HARCAMA BİRİMİNİN	ADI	NARLIDERE BELEDİYESİ	KODU	463526	TAŞINIR I. DÜZEY DETAY KODU	150 .10 ZIRAI MADDELER GRUBU
MUHASEBE BİRİMİNİN	ADI	MALİ HİZMETLER MÜDÜRLÜĞÜ	KODU	46352640		

SIRA NO	TAŞINIR I. DÜZEY DETAY KODU	TAŞINIR I. DÜZEY DETAY ADI	ÖLÇÜ BİRİMİ	GEÇEN YILDAN DEVREDEN		YIL İÇİNDE GİREN		TOPLAM		YIL İÇİNDE ÇIKAN		GELECEK YILA DEVİR	
				MİKTARI	TUTARI	MİKTARI	TUTARI	MİKTARI	TUTARI	MİKTARI	TUTARI	MİKTARI	TUTARI
1	150.10.3	HAŞERELERE KARŞI MÜCADELE ÜRÜNLERİ	LT		0,00	60	122.400,00	60	122.400,00	60	122.400,00		0,00
TOPLAM				0,00	0,00	60,00	122.400,00	60,00	122.400,00	60,00	122.400,00	0,00	0,00

2025 yılı 150 I. düzey detay hesap kodunda tanımlanan 150 .10 nın II. düzey detay hesabını oluşturan toplam 0,00 kalemde 0,00 TL tutarındaki bu cetvel kayıtlara ve ilgili belgelerine göre tarafımızdan düzenlenmiştir. Cetvelin "Gelecek Yıla Devir" sütununda yazılı taşınır tarafımızdan sayılarak, fazla veya noksan olarak bulunanlar, ait oldukları gösterilmiştir. Kayıtların, sayım sonuçlarıyla uygunluğu gerekli belgeler düzenlenmek ve ilgili defterlere kaydedilmek suretiyle sağlanmıştır. Tarih:

Tarih Aralığı: 01.01.2025 - 31.12.2025

İL VE İLÇENİN	ADI	NARLIDERE BELEDİYE BAŞKANLIĞI	KODU	4635	YILI	2025	
HARCAMA BİRİMİNİN	ADI	NARLIDERE BELEDİYESİ	KODU	463526	TAŞINIR I. DÜZEY DETAY KODU	150	.11
MUHASEBE BİRİMİNİN	ADI	MALİ HİZMETLER MÜDÜRLÜĞÜ	KODU	46352640			YEM GRUBU

SIRA NO	TAŞINIR II. DÜZEY DETAY KODU	TAŞINIR II. DÜZEY DETAY ADI	ÖLÇÜ BİRİMİ	GEÇEN YILDAN DEVREDEN		YIL İÇİNDE GİREN		TOPLAM		YIL İÇİNDE ÇIKAN		GELECEK YILA DEVİR	
				MİKTARI	TUTARI	MİKTARI	TUTARI	MİKTARI	TUTARI	MİKTARI	TUTARI	MİKTARI	TUTARI
1	150.11.4	KÖPEK VE KEDI YEMLERİ	AD		0,00	5.200	672.000,00	5.200	672.000,00	5.200	672.000,00		0,00
TOPLAM				0,00	0,00	5.200,00	672.000,00	5.200,00	672.000,00	5.200,00	672.000,00	0,00	0,00

2025 yılı 150 I. düzey detay hesap kodunda tanımlanan 150 .11 nin II. düzey detay hesabını oluşturan toplam 0,00 kaleme 0,00 TL tutarındaki bu cetvel kayıtlara ve ilgili belgelerine göre tarafımızdan düzenlenmiştir. Cetvelin "Gelecek Yıla Devir" sütununda yazılı taşınır tarafımızdan sayılarak, fazla veya noksan olarak bulunanlar, ait oldukları gösterilmiştir. Kayıtların, sayım sonuçlarıyla uygunluğu gerekli belgeler düzenlenmek ve ilgili defterlere kaydedilmek suretiyle sağlanmıştır. Tarih:

Tarih Aralığı: 01.01.2025 - 31.12.2025

İL VE İLÇENİN	ADI	NARLIDERE BELEDİYE BAŞKANLIĞI	KODU	4635	YILI	2025	
HARCAMA BİRİMİNİN	ADI	NARLIDERE BELEDİYESİ	KODU	463526	TAŞINIR I. DÜZEY DETAY KODU	150	.12
MUHASEBE BİRİMİNİN	ADI	MALİ HİZMETLER MÜDÜRLÜĞÜ	KODU	46352640			BAKIM ONARIM VE ÜRETİM MALZEMELERİ GRUBU

SIRA NO	TAŞINIR II. DÜZEY DETAY KODU	TAŞINIR II. DÜZEY DETAY ADI	ÖLÇÜ BİRİMİ	GEÇEN YILDAN DEVREDEN		YIL İÇİNDE GİREN		TOPLAM		YIL İÇİNDE ÇIKAN		GELECEK YILA DEVİR	
				MİKTARI	TUTARI	MİKTARI	TUTARI	MİKTARI	TUTARI	MİKTARI	TUTARI	MİKTARI	TUTARI
1	150.12.1	KÜÇÜK EL ALETLERİ VE GEREÇLERİ	AD		0,00	1.216	550.681,20	1.216	550.681,20	1.200	488.089,20	16	62.592,00
2	150.12.2	TUTTURUCULAR	AD		0,00	404	40.333,44	404	40.333,44	386	34.093,44	18	6.240,00
3	150.12.2	TUTTURUCULAR	PK		0,00	50	1.800,00	50	1.800,00	50	1.800,00		0,00
4	150.12.3	KAPLAYICILAR	AD		0,00	2.244	945.765,41	2.244	945.765,41	2.234	907.605,41	10	38.160,00
5	150.12.3	KAPLAYICILAR	KG		0,00	45	12.150,00	45	12.150,00	45	12.150,00		0,00
6	150.12.3	KAPLAYICILAR	LT		0,00	5	9.750,00	5	9.750,00	5	9.750,00		0,00
7	150.12.3	KAPLAYICILAR	MT		0,00	375	18.000,00	375	18.000,00	375	18.000,00		0,00
8	150.12.3	KAPLAYICILAR	M2		0,00	525	27.000,00	525	27.000,00	525	27.000,00		0,00
9	150.12.4	ELEKTRİK-ELEKTRONİK VE AYDINLATMA MALZEMELERİ	AD		0,00	3.239	1.360.136,04	3.239	1.360.136,04	3.138	1.331.456,04	101	28.680,00
10	150.12.4	ELEKTRİK-ELEKTRONİK VE AYDINLATMA MALZEMELERİ	KG		0,00	150	234,00	150	234,00	150	234,00		0,00
11	150.12.4	ELEKTRİK-ELEKTRONİK VE AYDINLATMA MALZEMELERİ	MT		0,00	3.100	49.320,00	3.100	49.320,00	3.100	49.320,00		0,00
12	150.12.6	METAL ÜRÜNLER	AD		0,00	4.706	233.380,07	4.706	233.380,07	4.706	233.380,07		0,00
13	150.12.6	METAL ÜRÜNLER	KG		0,00	250	10.050,00	250	10.050,00	250	10.050,00		0,00
14	150.12.6	METAL ÜRÜNLER	MET		0,00	1.760	155.637,90	1.760	155.637,90	1.760	155.637,90		0,00
15	150.12.7	CAM ÜRÜNLER	AD		0,00	6	12.000,00	6	12.000,00	6	12.000,00		0,00
16	150.12.9	KARAYOLLARI YAPIM VE TRAFİK MALZEMELERİ	AD		0,00	50	78.000,00	50	78.000,00	50	78.000,00		0,00
TOPLAM				0,00	0,00	18.125,00	3.504.238,06	18.125,00	3.504.238,06	17.980,00	3.368.566,06	145,00	135.672,00

2025 yılı 150 I. düzey detay hesap kodunda tanımlanan 150 .12 nin II. düzey detay hesabını oluşturan toplam 145,00 kaleme 135.672,00 TL tutarındaki bu cetvel kayıtlara ve ilgili belgelerine göre tarafımızdan düzenlenmiştir. Cetvelin "Gelecek Yıla Devir" sütununda yazılı taşınır tarafımızdan sayılarak, fazla veya noksan olarak bulunanlar, ait oldukları gösterilmiştir. Kayıtların, sayım sonuçlarıyla uygunluğu gerekli belgeler düzenlenmek ve ilgili defterlere kaydedilmek suretiyle sağlanmıştır. Tarih:

Tarih Aralığı: 01.01.2025 - 31.12.2025

İL VE İLÇENİN	ADI	NARLIDERE BELEDİYE BAŞKANLIĞI	KODU	4635	YILI	2025	
HARCAMA BİRİMİNİN	ADI	NARLIDERE BELEDİYESİ	KODU	463526	TAŞINIR I. DÜZEY DETAY KODU	150	.13 YEDEK PARÇALAR GRUBU
MUHASEBE BİRİMİNİN	ADI	MALİ HİZMETLER MÜDÜRLÜĞÜ	KODU	46352640			

SIRA NO	TAŞINIR I. DÜZEY DETAY KODU	TAŞINIR I. DÜZEY DETAY ADI	ÖLÇÜ BİRİMİ	GEÇEN YILDAN DEVREDEN		YIL İÇİNDE GİREN		TOPLAM		YIL İÇİNDE ÇIKAN		GELECEK YILA DEVİR	
				MİKTARI	TUTARI	MİKTARI	TUTARI	MİKTARI	TUTARI	MİKTARI	TUTARI	MİKTARI	TUTARI
1	150.13.1	MAKİNELER VE ALETLER GRUBU YEDEK PARÇALARI	AD		0,00	2.616	135.548,40	2.616	135.548,40	2.616	135.548,40		0,00
2	150.13.2	CIHAZLAR VE ALETLER GRUBU YEDEK PARÇALARI	AD		0,00	1.041	28.940,00	1.041	28.940,00	1.041	28.940,00		0,00
3	150.13.3	TAŞITLAR GRUBU YEDEK PARÇALARI	AD		0,00	9.061	20.656.334,80	9.061	20.656.334,80	3.446	6.895.802,80	5.615	13.760.532,00
4	150.13.3	TAŞITLAR GRUBU YEDEK PARÇALARI			0,00	1	21.792,00	1	21.792,00	1	21.792,00		0,00
5	150.13.4	BÜRO MAKİNELERİ GRUBU YEDEK PARÇALARI	AD	4	26.744,40	20	89.693,34	24	116.437,74	19	68.870,94	5	47.566,80
6	150.13.5	SU VE SIHHİ TESİSATI YEDEK PARÇALARI	AD		0,00	4.963	991.260,18	4.963	991.260,18	4.963	991.260,18		0,00
7	150.13.5	SU VE SIHHİ TESİSATI YEDEK PARÇALARI	MT		0,00	16	2.880,00	16	2.880,00	16	2.880,00		0,00
8	150.13.99	DİĞER YEDEK PARÇALAR	AD		0,00	20	840,00	20	840,00	20	840,00		0,00
TOPLAM				4,00	26.744,40	17.738,00	21.927.288,72	17.742,00	21.954.033,12	12.122,00	8.145.934,32	5.620,00	13.808.098,80

2025 yılı 150 I. düzey detay hesap kodunda tanımlanan 150 .13 nın II. düzey detay hesabını oluşturan toplam 5.620,00 kaleme 13.808.098,80 TL tutarındaki bu cetvel

kayıtlara ve ilgili belgelerine göre tarafımızdan düzenlenmiştir. Cetvelin "Gelecek Yıla Devir" sütununda yazılı taşınır tarafımızdan sayılarak, fazla veya noksan olarak bulunanlar, ait oldukları gösterilmiştir. Kayıtların, sayım sonuçlarıyla uygunluğu gerekli belgeler düzenlenmek ve ilgili defterlere kaydedilmek suretiyle sağlanmıştır.

Tarih:

Tarih Aralığı: 01.01.2025 - 31.12.2025

İL VE İLÇENİN	ADI	NARLIDERE BELEDİYE BAŞKANLIĞI	KODU	4635	YILI	2025
HARCAMA BİRİMİNİN	ADI	NARLIDERE BELEDİYESİ	KODU	463526	TAŞINIR I. DÜZEY DETAY KODU	150 . 14
MUHASEBE BİRİMİNİN	ADI	MALİ HİZMETLER MÜDÜRLÜĞÜ	KODU	46352640		NAKIL VASITLARI LASTIKLARI GRUBU

SIRA NO	TAŞINIR II. DÜZEY DETAY KODU	TAŞINIR II. DÜZEY DETAY ADI	ÖLÇÜ BİRİMİ	GEÇEN YILDAN DEVREDEN		YIL İÇİNDE GİREN		TOPLAM		YIL İÇİNDE ÇIKAN		GELECEK YILA DEVİR	
				MİKTARI	TUTARI	MİKTARI	TUTARI	MİKTARI	TUTARI	MİKTARI	TUTARI	MİKTARI	TUTARI
1	150.14.1	OTOMOBİL LASTIKLARI	AD		0,00	182	2.885.118,00	182	2.885.118,00	8	155.598,00	174	2.729.520,00
TOPLAM				0,00	0,00	182,00	2.885.118,00	182,00	2.885.118,00	8,00	155.598,00	174,00	2.729.520,00

2025 yılı 150 I. düzey detay hesap kodunda tanımlanan 150 . 14 nın II. düzey detay hesabını oluşturan toplam 174,00 kalemde 2.729.520,00 TL tutarındaki bu cetvel

kayıtlara ve ilgili belgelerine göre tarafımızdan düzenlenmiştir. Cetvelin "Gelecek Yıla Devir" sütununda yazılı taşınırlar tarafımızdan sayılarak, fazla veya noksan olarak bulunanlar, ait oldukları gösterilmiştir. Kayıtların, sayım sonuçlarıyla uygunluğu gerekli belgeler düzenlenmek ve ilgili defterlere kaydedilmek suretiyle sağlanmıştır.

Tarih:

Tarih Aralığı: 01.01.2025 - 31.12.2025

İL VE İLÇENİN	ADI	NARLIDERE BELEDİYE BAŞKANLIĞI	KODU	4635	YILI	2025
HARCAMA BİRİMİNİN	ADI	NARLIDERE BELEDİYESİ	KODU	463526	TAŞINIR I. DÜZEY DETAY KODU	150 . 99
MUHASEBE BİRİMİNİN	ADI	MALİ HİZMETLER MÜDÜRLÜĞÜ	KODU	46352640		DIĞER TÜKETİM AMAÇLI MALZEMELER

SIRA NO	TAŞINIR II. DÜZEY DETAY KODU	TAŞINIR II. DÜZEY DETAY ADI	ÖLÇÜ BİRİMİ	GEÇEN YILDAN DEVREDEN		YIL İÇİNDE GİREN		TOPLAM		YIL İÇİNDE ÇIKAN		GELECEK YILA DEVİR	
				MİKTARI	TUTARI	MİKTARI	TUTARI	MİKTARI	TUTARI	MİKTARI	TUTARI	MİKTARI	TUTARI
1	150.99.1		AD	70	1.814,40		0,00	70	1.814,40	70	1.814,40		0,00
2	150.99.5	SAHNE DEKOR, KOSTÜM VE AKSESUARLARI	AD		0,00	52	26.899,00	52	26.899,00	52	26.899,00		0,00
3	150.99.7	SOSYAL YARDIM AMAÇLI TAŞINIRLAR	AD		0,00	250	748.500,00	250	748.500,00	18	53.892,00	232	694.608,00
4	150.99.8	HALKA AÇIK ALANLARDA KULLANILMAK ÜZERE EDİNİLEN TAŞINIR)1.5 Å	AD		0,00	469	265.545,00	469	265.545,00	469	265.545,00		0,00
TOPLAM				70,00	1.814,40	771,00	1.040.944,00	841,00	1.042.758,40	609,00	348.150,40	232,00	694.608,00

2025 yılı 150 I. düzey detay hesap kodunda tanımlanan 150 . 99 nın II. düzey detay hesabını oluşturan toplam 232,00 kalemde 694.608,00 TL tutarındaki bu cetvel

kayıtlara ve ilgili belgelerine göre tarafımızdan düzenlenmiştir. Cetvelin "Gelecek Yıla Devir" sütununda yazılı taşınırlar tarafımızdan sayılarak, fazla veya noksan olarak bulunanlar, ait oldukları gösterilmiştir. Kayıtların, sayım sonuçlarıyla uygunluğu gerekli belgeler düzenlenmek ve ilgili defterlere kaydedilmek suretiyle sağlanmıştır.

Tarih:

Tarih Aralığı: 01.01.2025 - 31.12.2025

İL VE İLÇENİN	ADI	NARLIDERE BELEDİYE BAŞKANLIĞI	KODU	4635	YILI	2025
HARCAMA BİRİMİNİN	ADI	NARLIDERE BELEDİYESİ	KODU	463526	TAŞINIR I. DÜZEY DETAY KODU	150
MUHASEBE BİRİMİNİN	ADI	MALİ HİZMETLER MÜDÜRLÜĞÜ	KODU	46352640		ÇERÇEVE

SIRA NO	TAŞINIR II. DÜZEY DETAY KODU	TAŞINIR II. DÜZEY DETAY ADI	ÖLÇÜ BİRİMİ	GEÇEN YILDAN DEVREDEN		YIL İÇİNDE GİREN		TOPLAM		YIL İÇİNDE ÇIKAN		GELECEK YILA DEVİR	
				MİKTARI	TUTARI	MİKTARI	TUTARI	MİKTARI	TUTARI	MİKTARI	TUTARI	MİKTARI	TUTARI
GENEL TOPLAM				60.901	2.362.885,82	315.978	47.588.263,81	376.879	49.951.149,63	335.921	29.702.652,42	40.958	20.248.497,21

2025 yılı 150 I. düzey detay hesap kodunda tanımlanan 150 nın II. düzey detay hesabını oluşturan toplam 40.958 kalemde 20.248.497,21 TL tutarındaki bu cetvel

kayıtlara ve ilgili belgelerine göre tarafımızdan düzenlenmiştir. Cetvelin "Gelecek Yıla Devir" sütununda yazılı taşınırlar tarafımızdan sayılarak, fazla veya noksan olarak bulunanlar, ait oldukları gösterilmiştir. Kayıtların, sayım sonuçlarıyla uygunluğu gerekli belgeler düzenlenmek ve ilgili defterlere kaydedilmek suretiyle sağlanmıştır.

Tarih:

TAŞINIR KAYIT YETKİLİSİNİN

Adı Soyadı:
İmzası:

SAYIM KURULU

BAŞKAN

TAŞINIR KAYIT YETKİLİSİ / ÜYE

ÜYE

Adı Soyadı

Ünvanı

İmzası

.....

.....

.....

T.M.Y. Örnek No:13



T.C.
NARLIDERE BELEDİYE BAŞKANLIĞI
TAŞINIR SAYIM VE DÖKÜM CETVELİ

Tarih: 31.12.2025

Tarih Aralığı: 01.01.2025 - 31.12.2025

İL VE İLÇENİN	ADI	NARLIDERE BELEDİYE BAŞKANLIĞI	KODU	4635	YILI	2025	
HARCAMA BİRİMİNİN	ADI	NARLIDERE BELEDİYESİ	KODU	463526	TAŞINIR I. DÜZEY DETAY KODU	253 02	MAKİNELER VE ALETLER GRUBU
MUHASEBE BİRİMİNİN	ADI	MALİ HİZMETLER MÜDÜRLÜĞÜ	KODU	46352640			

SIRA NO	TAŞINIR İL. DÜZEY DETAY KODU	TAŞINIR İL. DÜZEY DETAY ADI	ÖLÇÜ BİRİMİ	GEÇEN YILDAN DEVREDEN		YIL İÇİNDE GİREN		TOPLAM		YIL İÇİNDE ÇIKAN		GELECEK YILA DEVİR		
				MİKTARI	TUTARI	MİKTARI	TUTARI	MİKTARI	TUTARI	MİKTARI	TUTARI	MİKTARI	TUTARI	
1	253.2.1	TARIM VE ORMANCIKLIK MAKİNELERİ VE ALETLERİ	AD	24	244.565,03	20	702.976,89	44	947.541,92		0,00	44	947.541,92	
2	253.2.2	İNŞAAT MAKİNELERİ VE ALETLERİ	AD	8	32.194,30	5	17.280,00	13	49.474,30		0,00	13	49.474,30	
3	253.2.3	ATÖLYE MAKİNELERİ VE ALETLERİ	AD	61	148.808,35	19	54.896,38	80	203.704,73	15	1.736,38	65	201.968,35	
4	253.2.4	İŞ MAKİNELERİ VE ALETLERİ	AD	17	617.570,85	1	3.617.891,93	18	4.235.462,78		0,00	18	4.235.462,78	
5	253.2.4	İŞ MAKİNELERİ VE ALETLERİ		1	127.015,20		0,00	1	127.015,20		0,00	1	127.015,20	
6	253.2.5	GÜÇ ELEKTRONİĞİ VE BASINÇLI MAKİNELER İLE ALETLERİ	AD	36	276.857,52	1	42.000,00	37	318.857,52		0,00	37	318.857,52	
7	253.2.7	PAKETLEME MAKİNELERİ	AD	1	29,00		0,00	1	29,00		0,00	1	29,00	
8	253.2.9	AYIRMA, SINIFLANDIRMA MAKİNELERİ	AD	2	18.172,00		0,00	2	18.172,00		0,00	2	18.172,00	
9	253.2.10	MATBAACILIKTA KULLANILAN MAKİNE VE ALETLER	AD	8	9.106,03	1	400,00	9	9.506,03	1	400,00	8	9.106,03	
TOPLAM					158,00	1.474.318,28	47,00	4.435.445,20	205,00	5.909.763,48	16,00	2.136,38	189,00	5.907.627,10

2025 yılı 253 I. düzey detay hesap kodunda tanımlanan 253 .02 nin II. düzey detay hesabını oluşturan toplam 189,00 kalemde 5.907.627,10 TL tutarıdaki bu cetvel kayıtlara ve ilgili belgelerine göre tarafımızdan düzenlenmiştir. Cetvelin "Gelecek Yıla Devir" sütununda yazılı taşınır tarafımızdan sayılarak, fazla veya noksan olarak bulunanlar, ait oldukları gösterilmiştir. Kayıtların, sayım sonuçlarıyla uygunluğu gerekli belgeler düzenlenmek ve ilgili defterlere kaydedilmek suretiyle sağlanmıştır.

Tarih:

Tarih Aralığı: 01.01.2025 - 31.12.2025

İL VE İLÇENİN	ADI	NARLIDERE BELEDİYE BAŞKANLIĞI	KODU	4635	YILI	2025	
HARCAMA BİRİMİNİN	ADI	NARLIDERE BELEDİYESİ	KODU	463526	TAŞINIR I. DÜZEY DETAY KODU	253 03	CIHAZLAR VE ALETLER GRUBU
MUHASEBE BİRİMİNİN	ADI	MALİ HİZMETLER MÜDÜRLÜĞÜ	KODU	46352640			

SIRA NO	TAŞINIR İL. DÜZEY DETAY KODU	TAŞINIR İL. DÜZEY DETAY ADI	ÖLÇÜ BİRİMİ	GEÇEN YILDAN DEVREDEN		YIL İÇİNDE GİREN		TOPLAM		YIL İÇİNDE ÇIKAN		GELECEK YILA DEVİR		
				MİKTARI	TUTARI	MİKTARI	TUTARI	MİKTARI	TUTARI	MİKTARI	TUTARI	MİKTARI	TUTARI	
1	253.3.1	YIKAMA, TEMİZLEME VE ÜTÜLEME CİHAZ VE ARAÇLARI	AD	26	171.023,00	2	93.600,00	28	264.623,00		0,00	28	264.623,00	
2	253.3.2	BESLENME/GIDA VE MUTFAK CİHAZ VE ALETLERİ	AD	84	141.318,03	9	41.453,47	93	182.771,50	6	6.253,47	87	176.518,03	
3	253.3.4	ÖLÇÜM, TARTI, ÇİZİM CİHAZLARI VE ALETLERİ	AD	6	8.841,02	1	4,89	7	8.845,91	1	4,89	6	8.841,02	
4	253.3.5	TIBBİ VE BİYOLOJİK AMAÇLI KULLANILAN CİHAZLAR VE ALETLER	AD	103	83.121,01	75	9.607,41	178	92.728,42	75	9.607,41	103	83.121,01	
5	253.3.5	TIBBİ VE BİYOLOJİK AMAÇLI KULLANILAN CİHAZLAR VE ALETLER		2	2.970,00		0,00	2	2.970,00		0,00	2	2.970,00	
6	253.3.6	ARAŞTIRMA VE ÜRETİM AMAÇLI CİHAZLARI VE ALETLERİ	AD	13	31.289,70	7	63.462,56	20	94.752,26	6	896,60	14	93.855,66	
7	253.3.7	MÜZİK ALETLERİ VE AKSESUARLARI	AD	112	77.455,78	1	29.400,00	113	106.855,78		0,00	113	106.855,78	
8	253.3.8	SPOR AMAÇLI KULLANILAN CİHAZ VE ALETLER	AD	8	4.679,00		0,00	8	4.679,00		0,00	8	4.679,00	
TOPLAM					354,00	520.697,54	95,00	237.528,33	449,00	758.225,87	88,00	16.762,37	361,00	741.463,50

2025 yılı 253 I. düzey detay hesap kodunda tanımlanan 253 .03 nin II. düzey detay hesabını oluşturan toplam 361,00 kalemde 741.463,50 TL tutarıdaki bu cetvel kayıtlara ve ilgili belgelerine göre tarafımızdan düzenlenmiştir. Cetvelin "Gelecek Yıla Devir" sütununda yazılı taşınır tarafımızdan sayılarak, fazla veya noksan olarak bulunanlar, ait oldukları gösterilmiştir. Kayıtların, sayım sonuçlarıyla uygunluğu gerekli belgeler düzenlenmek ve ilgili defterlere kaydedilmek suretiyle sağlanmıştır.

Tarih:

Tarih Aralığı: 01.01.2025 - 31.12.2025

İL VE İLÇENİN	ADI	NARLIDERE BELEDİYE BAŞKANLIĞI	KODU	4635	YILI	2025
HARCAMA BİRİMİNİN	ADI	NARLIDERE BELEDİYESİ	KODU	463526	TAŞINIR I. DÜZEY DETAY KODU	254 01
MUHASEBE BİRİMİNİN	ADI	MALİ HİZMETLER MÜDÜRLÜĞÜ	KODU	46352640		KARAYOLU TAŞITLARI GRUBU

SIRA NO	TAŞINIR İL. DÜZEY DETAY KODU	TAŞINIR İL. DÜZEY DETAY ADI	ÖLÇÜ BİRİMİ	GEÇEN YILDAN DEVREDEN		YIL İÇİNDE GİREN		TOPLAM		YIL İÇİNDE ÇIKAN		GELECEK YILA DEVİR	
				MİKTARI	TUTARI	MİKTARI	TUTARI	MİKTARI	TUTARI	MİKTARI	TUTARI	MİKTARI	TUTARI
1	254.1.1	OTOMOBİLLER	AD	13	3.031.212,16	1	1.929.934,91	14	4.961.147,07	0,00		14	4.961.147,07
2	254.1.2	YOLCU TAŞIMA ARAÇLARI	AD	9	1.116.427,13		203.542,60	9	1.319.969,72	0,00		9	1.319.969,72
3	254.1.3	YÜK TAŞIMA ARAÇLARI	AD	26	7.363.456,06		1.633.877,59	26	8.997.333,65	0,00		26	8.997.333,65
4	254.1.3	YÜK TAŞIMA ARAÇLARI		2	2.366.555,30		654.736,10	2	3.021.291,41	0,00		2	3.021.291,41
5	254.1.4	ARAZI TAŞITLARI	AD	2	41.855,00		0,00	2	41.855,00	0,00		2	41.855,00
6	254.1.5	ÖZEL AMAÇLI TAŞITLAR	AD	16	25.423.194,75		6.808.080,52	16	32.231.275,27	0,00		16	32.231.275,27
7	254.1.5	ÖZEL AMAÇLI TAŞITLAR			0,00	1	3.697.508,33	1	3.697.508,33	0,00		1	3.697.508,33
8	254.1.7	MOTORSUZ KARA ARAÇLARI	AD	3	3.678,12		0,00	3	3.678,12	0,00		3	3.678,12
TOPLAM				71,00	39.346.378,52	2,00	14.927.680,04	73,00	54.274.058,57	0,00	0,00	73,00	54.274.058,57

2025 yılı 254 I. düzey detay hesap kodunda tanımlanan 254 .01 nın II. düzey detay hesabını oluşturan toplam 73,00 kalemde 54.274.058,57 TL tutarındaki bu cetvel kayıtlara ve ilgili belgelerine göre tarafımızdan düzenlenmiştir. Cetvelin "Gelecek Yıla Devir" sütununda yazılı taşınır tarafımızdan sayılarak, fazla veya noksan olarak bulunanlar, ait oldukları gösterilmiştir. Kayıtların, sayım sonuçlarıyla uygunluğu gerekli belgeler düzenlenmek ve ilgili defterlere kaydedilmek suretiyle sağlanmıştır.

Tarih:

Tarih Aralığı: 01.01.2025 - 31.12.2025

İL VE İLÇENİN	ADI	NARLIDERE BELEDİYE BAŞKANLIĞI	KODU	4635	YILI	2025
HARCAMA BİRİMİNİN	ADI	NARLIDERE BELEDİYESİ	KODU	463526	TAŞINIR I. DÜZEY DETAY KODU	255 01
MUHASEBE BİRİMİNİN	ADI	MALİ HİZMETLER MÜDÜRLÜĞÜ	KODU	46352640		RAM 4GB

SIRA NO	TAŞINIR İL. DÜZEY DETAY KODU	TAŞINIR İL. DÜZEY DETAY ADI	ÖLÇÜ BİRİMİ	GEÇEN YILDAN DEVREDEN		YIL İÇİNDE GİREN		TOPLAM		YIL İÇİNDE ÇIKAN		GELECEK YILA DEVİR	
				MİKTARI	TUTARI	MİKTARI	TUTARI	MİKTARI	TUTARI	MİKTARI	TUTARI	MİKTARI	TUTARI
1	255.1.1	DÖŞEME DEMİRBAŞLARI	AD	13	32.545,00		0,00	13	32.545,00	0,00		13	32.545,00
2	255.1.2	TEMSİL VE TÖREN DEMİRBAŞLARI	AD	386	627.242,80	10	70.500,00	396	697.742,80	0,00		396	697.742,80
3	255.1.3	KORUYUCU GIYSI VE MALZEMELER	AD	2	646,68	1	1,68	3	648,36	1	1,68	2	646,68
4	255.1.4	SEYAHAT, MUHAFAZA VE TAŞIMA AMAÇLI DEMİRBAŞ NİTELİĞİNDE	AD	2	11.951,40		0,00	2	11.951,40	0,00		2	11.951,40
5	255.1.5	HASTANEDE KULLANILAN DEMİRBAŞ NİTELİĞİNDEKİ TAŞINIRLAR	AD	8	9.922,49	5	1.146,49	13	11.068,98	5	1.146,49	8	9.922,49
6	255.1.5	HASTANEDE KULLANILAN DEMİRBAŞ NİTELİĞİNDEKİ TAŞINIRLAR		1	2.970,00		0,00	1	2.970,00	0,00		1	2.970,00
TOPLAM				412,00	685.278,37	16,00	71.648,17	428,00	756.926,54	6,00	1.148,17	422,00	755.778,37

2025 yılı 255 I. düzey detay hesap kodunda tanımlanan 255 .01 nın II. düzey detay hesabını oluşturan toplam 422,00 kalemde 755.778,37 TL tutarındaki bu cetvel

kayıtlara ve ilgili belgelerine göre tarafımızdan düzenlenmiştir. Cetvelin "Gelecek Yıla Devir" sütununda yazılı taşınır tarafımızdan sayılarak, fazla veya noksan olarak bulunanlar, ait oldukları gösterilmiştir. Kayıtların, sayım sonuçlarıyla uygunluğu gerekli belgeler düzenlenmek ve ilgili defterlere kaydedilmek suretiyle sağlanmıştır.

Tarih:

Tarih Aralığı: 01.01.2025 - 31.12.2025

İL VE İLÇENİN	ADI	NARLIDERE BELEDİYE BAŞKANLIĞI	KODU	4635	YILI	2025
HARCAMA BİRİMİNİN	ADI	NARLIDERE BELEDİYESİ	KODU	463526	TAŞINIR I. DÜZEY DETAY KODU	255 02
MUHASEBE BİRİMİNİN	ADI	MALİ HİZMETLER MÜDÜRLÜĞÜ	KODU	46352640		BÜRO MAKİNELERİ GRUBU

SIRA NO	TAŞINIR İL. DÜZEY DETAY KODU	TAŞINIR İL. DÜZEY DETAY ADI	ÖLÇÜ BİRİMİ	GEÇEN YILDAN DEVREDEN		YIL İÇİNDE GİREN		TOPLAM		YIL İÇİNDE ÇIKAN		GELECEK YILA DEVİR	
				MİKTARI	TUTARI	MİKTARI	TUTARI	MİKTARI	TUTARI	MİKTARI	TUTARI	MİKTARI	TUTARI
1	255.2.1	BİLGİSAYARLAR VE SUNUCULAR	AD	246	2.927.273,52	20	1.138.535,06	266	4.065.808,58		0,00	266	4.065.808,58
2	255.2.2	BİLGİSAYAR ÇEVRE BİRLERİ	AD	179	1.675.196,59	4	471.237,54	183	2.146.434,13		0,00	183	2.146.434,13
3	255.2.3	TEKSİR VE ÇOĞALTMA MAKİNELERİ	AD	33	448.090,76	9	258.390,37	42	706.481,13		0,00	42	706.481,13
4	255.2.4	HABERLEŞME CİHAZLARI	AD	202	308.571,66	8	40.328,00	210	348.899,66		0,00	210	348.899,66
5	255.2.5	SES, GÖRÜNTÜ VE SUNUM CİHAZLARI	AD	218	912.668,88	4	120.197,00	222	1.032.865,88		0,00	222	1.032.865,88
6	255.2.5	SES, GÖRÜNTÜ VE SUNUM CİHAZLARI		2	3.512,16		0,00	2	3.512,16		0,00	2	3.512,16
7	255.2.6	AYDINLATMA CİHAZLARI	AD	2	4.082,04	1	2.980,80	3	7.062,84	1	2.980,80	2	4.082,04
8	255.2.99	DIĞER BÜRO MAKİNELERİ VE ALETLERİ GRUBU	AD	203	1.277.427,45	7	221.211,64	210	1.498.639,09	4	5.010,49	206	1.493.628,60
TOPLAM				1.085,00	7.556.823,06	53,00	2.252.880,40	1.138,00	9.809.703,46	5,00	7.991,29	1.133,00	9.801.712,17

2025 yılı 255 I. düzey detay hesap kodunda tanımlanan 255 .02 nın II. düzey detay hesabını oluşturan toplam 1.133,00 kalemde 9.801.712,17 TL tutarındaki bu cetvel kayıtlara ve ilgili belgelerine göre tarafımızdan düzenlenmiştir. Cetvelin "Gelecek Yıla Devir" sütununda yazılı taşınırılar tarafımızdan sayılarak, fazla veya noksan olarak bulunanlar, ait oldukları gösterilmiştir. Kayıtların, sayım sonuçlarıyla uygunluğu gerekli belgeler düzenlenmek ve ilgili defterlere kaydedilmek suretiyle sağlanmıştır.

Tarih:

Tarih Aralığı: 01.01.2025 - 31.12.2025

İL VE İLÇENİN	ADI	NARLIDERE BELEDİYE BAŞKANLIĞI	KODU	4635	YILI	2025
HARCAMA BİRİMİNİN	ADI	NARLIDERE BELEDİYESİ	KODU	463526	TAŞINIR I. DÜZEY DETAY KODU	255 03
MUHASEBE BİRİMİNİN	ADI	MALİ HİZMETLER MÜDÜRLÜĞÜ	KODU	46352640		MOBİLYALAR GRUBU

SIRA NO	TAŞINIR İL. DÜZEY DETAY KODU	TAŞINIR İL. DÜZEY DETAY ADI	ÖLÇÜ BİRİMİ	GEÇEN YILDAN DEVREDEN		YIL İÇİNDE GİREN		TOPLAM		YIL İÇİNDE ÇIKAN		GELECEK YILA DEVİR	
				MİKTARI	TUTARI	MİKTARI	TUTARI	MİKTARI	TUTARI	MİKTARI	TUTARI	MİKTARI	TUTARI
1	255.3.1	BÜRO MOBİLYALARI	AD	3.450	1.932.245,69	1.470	1.306.112,03	4.920	3.238.357,72	236	163.181,63	4.684	3.075.176,09
2	255.3.1	BÜRO MOBİLYALARI		1	5.298,20		0,00	1	5.298,20		0,00	1	5.298,20
3	255.3.2	MİSAFİR HANE, KONA KLAMA VE BARINMA AMAÇLI MOBİLYALAR	AD	7	34.122,34		0,00	7	34.122,34		0,00	7	34.122,34
4	255.3.3	KAFETERYA VE YEMEK HANE MOBİLYALARI	AD	36	2.650,00		0,00	36	2.650,00		0,00	36	2.650,00
5	255.3.5	SEMINER VE SUNUM AMAÇLI ÜRÜNLER	AD	6	16.219,20		0,00	6	16.219,20		0,00	6	16.219,20
TOPLAM				3.500,00	1.990.535,43	1.470,00	1.306.112,03	4.970,00	3.296.647,46	236,00	163.181,63	4.734,00	3.133.465,83

2025 yılı 255 I. düzey detay hesap kodunda tanımlanan 255 .03 nın II. düzey detay hesabını oluşturan toplam 4.734,00 kalemde 3.133.465,83 TL tutarındaki bu cetvel kayıtlara ve ilgili belgelerine göre tarafımızdan düzenlenmiştir. Cetvelin "Gelecek Yıla Devir" sütununda yazılı taşınırılar tarafımızdan sayılarak, fazla veya noksan olarak bulunanlar, ait oldukları gösterilmiştir. Kayıtların, sayım sonuçlarıyla uygunluğu gerekli belgeler düzenlenmek ve ilgili defterlere kaydedilmek suretiyle sağlanmıştır.

Tarih:

Tarih Aralığı: 01.01.2025 - 31.12.2025

İL VE İLÇENİN	ADI	NARLIDERE BELEDİYE BAŞKANLIĞI	KODU	4635	YILI	2025
HARCAMA BİRİMİNİN	ADI	NARLIDERE BELEDİYESİ	KODU	463526	TAŞINIR I. DÜZEY DETAY KODU	255 04
MUHASEBE BİRİMİNİN	ADI	MALİ HİZMETLER MÜDÜRLÜĞÜ	KODU	46352640		BESLENME/GIDA VE MUTFAK DEMİRBAŞLARI GRUBU

SIRA NO	TAŞINIR İL. DÜZEY DETAY KODU	TAŞINIR İL. DÜZEY DETAY ADI	ÖLÇÜ BİRİMİ	GEÇEN YILDAN DEVREDEN		YIL İÇİNDE GİREN		TOPLAM		YIL İÇİNDE ÇIKAN		GELECEK YILA DEVİR	
				MİKTARI	TUTARI	MİKTARI	TUTARI	MİKTARI	TUTARI	MİKTARI	TUTARI	MİKTARI	TUTARI
1	255.4.1	YEMEK HAZIRLAMA EKİPMANLARI	AD	2	3.929,00		0,00	2	3.929,00		0,00	2	3.929,00
TOPLAM				2,00	3.929,00	0,00	0,00	2,00	3.929,00	0,00	0,00	2,00	3.929,00

2025 yılı	255	I. düzey detay hesap kodunda tanımlanan	255	.04	nın II. düzey detay hesabını oluşturan toplam	2,00	kalemde	3.929,00	TL tutarındaki bu cetvel
kayıtlara ve ilgili belgelerine göre tarafımızdan düzenlenmiştir. Cetvelin "Gelecek Yıla Devir" sütununda yazılı taşınır tarafımızdan sayılarak, fazla veya noksan olarak bulunanlar, ait oldukları gösterilmiştir. Kayıtların, sayım sonuçlarıyla uygunluğu gerekli belgeler düzenlenmek ve ilgili defterlere kaydedilmek suretiyle sağlanmıştır.									Tarih:

Tarih Aralığı: 01.01.2025 - 31.12.2025

İL VE İLÇENİN	ADI	NARLIDERE BELEDİYE BAŞKANLIĞI	KODU	4635	YILI	2025
HARCAMA BİRİMİNİN	ADI	NARLIDERE BELEDİYESİ	KODU	463526	TAŞINIR I. DÜZEY DETAY KODU	255 06
MUHASEBE BİRİMİNİN	ADI	MALİ HİZMETLER MÜDÜRLÜĞÜ	KODU	46352640		TARİHİ VEYA SANAT DEĞERİ OLAN DEMİRBAŞLAR GRUBU

SIRA NO	TAŞINIR İL. DÜZEY DETAY KODU	TAŞINIR İL. DÜZEY DETAY ADI	ÖLÇÜ BİRİMİ	GEÇEN YILDAN DEVREDEN		YIL İÇİNDE GİREN		TOPLAM		YIL İÇİNDE ÇIKAN		GELECEK YILA DEVİR	
				MİKTARI	TUTARI	MİKTARI	TUTARI	MİKTARI	TUTARI	MİKTARI	TUTARI	MİKTARI	TUTARI
1	255.6.3	GELENEKSEL TÜRK SÜSLEMELERİ	AD	28	778,80		0,00	28	778,80		0,00	28	778,80
2	255.6.4	GÜZEL SANAT ESERLERİ	AD	24	173.826,63		1.360.946,23	24	1.534.772,86		0,00	24	1.534.772,86
3	255.6.7	TABLETLER	AD	2	5.727,72		0,00	2	5.727,72		0,00	2	5.727,72
TOPLAM				54,00	180.333,15	0,00	1.360.946,23	54,00	1.541.279,38	0,00	0,00	54,00	1.541.279,38

2025 yılı	255	I. düzey detay hesap kodunda tanımlanan	255	.06	nın II. düzey detay hesabını oluşturan toplam	54,00	kalemde	1.541.279,38	TL tutarındaki bu cetvel
kayıtlara ve ilgili belgelerine göre tarafımızdan düzenlenmiştir. Cetvelin "Gelecek Yıla Devir" sütununda yazılı taşınır tarafımızdan sayılarak, fazla veya noksan olarak bulunanlar, ait oldukları gösterilmiştir. Kayıtların, sayım sonuçlarıyla uygunluğu gerekli belgeler düzenlenmek ve ilgili defterlere kaydedilmek suretiyle sağlanmıştır.									Tarih:

Tarih Aralığı: 01.01.2025 - 31.12.2025

İL VE İLÇENİN	ADI	NARLIDERE BELEDİYE BAŞKANLIĞI	KODU	4635	YILI	2025
HARCAMA BİRİMİNİN	ADI	NARLIDERE BELEDİYESİ	KODU	463526	TAŞINIR I. DÜZEY DETAY KODU	255 07
MUHASEBE BİRİMİNİN	ADI	MALİ HİZMETLER MÜDÜRLÜĞÜ	KODU	46352640		KÜTÜPHANE DEMİRBAŞLARI GRUBU

SIRA NO	TAŞINIR İL. DÜZEY DETAY KODU	TAŞINIR İL. DÜZEY DETAY ADI	ÖLÇÜ BİRİMİ	GEÇEN YILDAN DEVREDEN		YIL İÇİNDE GİREN		TOPLAM		YIL İÇİNDE ÇIKAN		GELECEK YILA DEVİR	
				MİKTARI	TUTARI	MİKTARI	TUTARI	MİKTARI	TUTARI	MİKTARI	TUTARI	MİKTARI	TUTARI
1	255.7.1	KÜTÜPHANE MOBİLYALARI	AD	1	2.360,00		0,00	1	2.360,00		0,00	1	2.360,00
2	255.7.2	BASILYI YAYINLAR	AD	131	12.195,18		0,00	131	12.195,18		0,00	131	12.195,18
3	255.7.4	BİLGİ SAKLAMA ÜNİTELERİ	AD	13	28.971,36		0,00	13	28.971,36		0,00	13	28.971,36
TOPLAM				145,00	43.526,54	0,00	0,00	145,00	43.526,54	0,00	0,00	145,00	43.526,54

2025 yılı	255	I. düzey detay hesap kodunda tanımlanan	255	.07	nın II. düzey detay hesabını oluşturan toplam	145,00	kalemde	43.526,54	TL tutarındaki bu cetvel
kayıtlara ve ilgili belgelerine göre tarafımızdan düzenlenmiştir. Cetvelin "Gelecek Yıla Devir" sütununda yazılı taşınır tarafımızdan sayılarak, fazla veya noksan olarak bulunanlar, ait oldukları gösterilmiştir. Kayıtların, sayım sonuçlarıyla uygunluğu gerekli belgeler düzenlenmek ve ilgili defterlere kaydedilmek suretiyle sağlanmıştır.									Tarih:

Tarih Aralığı: 01.01.2025 - 31.12.2025

İL VE İLÇENİN	ADI	NARLIDERE BELEDİYE BAŞKANLIĞI	KODU	4635	YILI	2025
HARCAMA BİRİMİNİN	ADI	NARLIDERE BELEDİYESİ	KODU	463526	TAŞINIR I. DÜZEY DETAY KODU	255 08
MUHASEBE BİRİMİNİN	ADI	MALİ HİZMETLER MÜDÜRLÜĞÜ	KODU	46352640		EĞİTİM DEMİRBAŞLARI GRUBU

SIRA NO	TAŞINIR II. DÜZEY DETAY KODU	TAŞINIR II. DÜZEY DETAY ADI	ÖLÇÜ BİRİMİ	GEÇEN YILDAN DEVREDEN		YIL İÇİNDE GİREN		TOPLAM		YIL İÇİNDE ÇIKAN		GELECEK YILA DEVİR	
				MİKTARI	TUTARI	MİKTARI	TUTARI	MİKTARI	TUTARI	MİKTARI	TUTARI	MİKTARI	TUTARI
1	255.8.1	EĞİTİM MOBİLYALARI VE DONANIMLARI	AD	21	18.694,05	1	11.250,00	22	29.944,05	1	11.250,00	21	18.694,05
2	255.8.2	ÖĞRENMEYİ KOLAYLAŞTIRICI EKİPMANLAR	AD	7	21.343,70		0,00	7	21.343,70		0,00	7	21.343,70
3	255.8.3	DERSLİK SÜSLEMELERİ	AD	1	708,00		0,00	1	708,00		0,00	1	708,00
4	255.8.4	OKUL BAHÇESİ VE OYUN DEMİRBAŞLARI	AD	6	1.205,96		0,00	6	1.205,96		0,00	6	1.205,96
TOPLAM				35,00	41.951,71	1,00	11.250,00	36,00	53.201,71	1,00	11.250,00	35,00	41.951,71

2025 yılı 255 I. düzey detay hesap kodunda tanımlanan 255 .08 nın II. düzey detay hesabını oluşturan toplam 35,00 kalemdede 41.951,71 TL tutarındaki bu cetvel kayıtlara ve ilgili belgelerine göre tarafımızdan düzenlenmiştir. Cetvelin "Gelecek Yıla Devir" sütununda yazılı taşınırılar tarafımızdan sayılarak, fazla veya noksan olarak bulunanlar, ait oldukları gösterilmiştir. Kayıtların, sayım sonuçlarıyla uygunluğu gerekli belgeler düzenlenmek ve ilgili defterlere kaydedilmek suretiyle sağlanmıştır.

Tarih:

Tarih Aralığı: 01.01.2025 - 31.12.2025

İL VE İLÇENİN	ADI	NARLIDERE BELEDİYE BAŞKANLIĞI	KODU	4635	YILI	2025
HARCAMA BİRİMİNİN	ADI	NARLIDERE BELEDİYESİ	KODU	463526	TAŞINIR I. DÜZEY DETAY KODU	255 09
MUHASEBE BİRİMİNİN	ADI	MALİ HİZMETLER MÜDÜRLÜĞÜ	KODU	46352640		SPOR AMAÇLI KULLANILAN DEMİRBAŞLAR GRUBU

SIRA NO	TAŞINIR II. DÜZEY DETAY KODU	TAŞINIR II. DÜZEY DETAY ADI	ÖLÇÜ BİRİMİ	GEÇEN YILDAN DEVREDEN		YIL İÇİNDE GİREN		TOPLAM		YIL İÇİNDE ÇIKAN		GELECEK YILA DEVİR	
				MİKTARI	TUTARI	MİKTARI	TUTARI	MİKTARI	TUTARI	MİKTARI	TUTARI	MİKTARI	TUTARI
1	255.9.1	DOĞA SPORLARINDA KULLANILAN DEMİRBAŞLAR	AD	2	1.600,08		0,00	2	1.600,08		0,00	2	1.600,08
2	255.9.2	SALON SPORLARINDA KULLANILAN DEMİRBAŞLAR	AD	1	147,50		0,00	1	147,50		0,00	1	147,50
3	255.9.3	SAHA SPORLARINDA KULLANILAN DEMİRBAŞLAR	AD	1	672,60		0,00	1	672,60		0,00	1	672,60
4	255.9.99	DIĞER SPOR AMAÇLI KULLANILAN DEMİRBAŞLAR	AD	3	268,51	2	55,56	5	324,07	2	55,56	3	268,51
TOPLAM				7,00	2.688,69	2,00	55,56	9,00	2.744,25	2,00	55,56	7,00	2.688,69

2025 yılı 255 I. düzey detay hesap kodunda tanımlanan 255 .09 nın II. düzey detay hesabını oluşturan toplam 7,00 kalemdede 2.688,69 TL tutarındaki bu cetvel kayıtlara ve ilgili belgelerine göre tarafımızdan düzenlenmiştir. Cetvelin "Gelecek Yıla Devir" sütununda yazılı taşınırılar tarafımızdan sayılarak, fazla veya noksan olarak bulunanlar, ait oldukları gösterilmiştir. Kayıtların, sayım sonuçlarıyla uygunluğu gerekli belgeler düzenlenmek ve ilgili defterlere kaydedilmek suretiyle sağlanmıştır.

Tarih:

Tarih Aralığı: 01.01.2025 - 31.12.2025

İL VE İLÇENİN	ADI	NARLIDERE BELEDİYE BAŞKANLIĞI	KODU	4635	YILI	2025
HARCAMA BİRİMİNİN	ADI	NARLIDERE BELEDİYESİ	KODU	463526	TAŞINIR I. DÜZEY DETAY KODU	255 10
MUHASEBE BİRİMİNİN	ADI	MALİ HİZMETLER MÜDÜRLÜĞÜ	KODU	46352640		GÜVENLİK, KONTROL VE TEDBİR AMAÇLI DEMİRBAŞLAR GRUBU

SIRA NO	TAŞINIR I. DÜZEY DETAY KODU	TAŞINIR II. DÜZEY DETAY ADI	ÖLÇÜ BİRİMİ	GEÇEN YILDAN DEVREDEN		YIL İÇİNDE GİREN		TOPLAM		YIL İÇİNDE ÇIKAN		GELECEK YILA DEVİR	
				MİKTARI	TUTARI	MİKTARI	TUTARI	MİKTARI	TUTARI	MİKTARI	TUTARI	MİKTARI	TUTARI
1	255.10.1	GÜVENLİK VE KORUNMA AMAÇLI ARAÇLAR	AD	4	4.287,80	1	382,00	5	4.669,80	1	382,00	4	4.287,80
2	255.10.2	KONTROL VE GÜVENLİK SİSTEMLERİ	AD	249	511.615,14	3	380.373,95	252	891.989,09	1	1.879,20	251	890.109,89
3	255.10.3	YANGIN SÖNDÜRME VE TEDBİR CİHAZ VE ARAÇLARI	AD	71	32.177,65	1	10.236,00	72	42.413,65		0,00	72	42.413,65
TOPLAM				324,00	548.080,59	5,00	390.991,95	329,00	939.072,54	2,00	2.261,20	327,00	936.811,34

2025 yılı	255	I. düzey detay hesap kodunda tanımlanan	255	. 10 nın II. düzey detay hesabını oluşturan toplam	327,00	kalemde	936.811,34	TL tutarındaki bu cetvel
kayıtlara ve ilgili belgelerine göre tarafımızdan düzenlenmiştir. Cetvelin "Gelecek Yıla Devir" sütununda yazılı taşınır tarafımızdan sayılarak, fazla veya noksan olarak bulunanlar, ait oldukları gösterilmiştir. Kayıtların, sayım sonuçlarıyla uygunluğu gerekli belgeler düzenlenmek ve ilgili defterlere kaydedilmek suretiyle sağlanmıştır.								Tarih:

Tarih Aralığı: 01.01.2025 - 31.12.2025

İL VE İLÇENİN	ADI	NARLIDERE BELEDİYE BAŞKANLIĞI	KODU	4635	YILI	2025
HARCAMA BİRİMİNİN	ADI	NARLIDERE BELEDİYESİ	KODU	463526	TAŞINIR I. DÜZEY DETAY KODU	255 11
MUHASEBE BİRİMİNİN	ADI	MALİ HİZMETLER MÜDÜRLÜĞÜ	KODU	46352640		DEMİRBAŞ NİTELİĞİNDEKİ SÜS EŞYALARI

SIRA NO	TAŞINIR I. DÜZEY DETAY KODU	TAŞINIR II. DÜZEY DETAY ADI	ÖLÇÜ BİRİMİ	GEÇEN YILDAN DEVREDEN		YIL İÇİNDE GİREN		TOPLAM		YIL İÇİNDE ÇIKAN		GELECEK YILA DEVİR	
				MİKTARI	TUTARI	MİKTARI	TUTARI	MİKTARI	TUTARI	MİKTARI	TUTARI	MİKTARI	TUTARI
1	255.11.2	DUVARDA SERGİLENEBİLİR SÜS EŞYALARI	AD	62	30.711,00		0,00	62	30.711,00		0,00	62	30.711,00
TOPLAM				62,00	30.711,00	0,00	0,00	62,00	30.711,00	0,00	0,00	62,00	30.711,00

2025 yılı	255	I. düzey detay hesap kodunda tanımlanan	255	. 11 nın II. düzey detay hesabını oluşturan toplam	62,00	kalemde	30.711,00	TL tutarındaki bu cetvel
kayıtlara ve ilgili belgelerine göre tarafımızdan düzenlenmiştir. Cetvelin "Gelecek Yıla Devir" sütununda yazılı taşınır tarafımızdan sayılarak, fazla veya noksan olarak bulunanlar, ait oldukları gösterilmiştir. Kayıtların, sayım sonuçlarıyla uygunluğu gerekli belgeler düzenlenmek ve ilgili defterlere kaydedilmek suretiyle sağlanmıştır.								Tarih:

Tarih Aralığı: 01.01.2025 - 31.12.2025

İL VE İLÇENİN	ADI	NARLIDERE BELEDİYE BAŞKANLIĞI	KODU	4635	YILI	2025
HARCAMA BİRİMİNİN	ADI	NARLIDERE BELEDİYESİ	KODU	463526	TAŞINIR I. DÜZEY DETAY KODU	255 12
MUHASEBE BİRİMİNİN	ADI	MALİ HİZMETLER MÜDÜRLÜĞÜ	KODU	46352640		KULLANIMDA OLAN DEMİRBAŞ NİTELİĞİNDEKİ DEĞERLİ EŞYALAR

SIRA NO	TAŞINIR I. DÜZEY DETAY KODU	TAŞINIR II. DÜZEY DETAY ADI	ÖLÇÜ BİRİMİ	GEÇEN YILDAN DEVREDEN		YIL İÇİNDE GİREN		TOPLAM		YIL İÇİNDE ÇIKAN		GELECEK YILA DEVİR	
				MİKTARI	TUTARI	MİKTARI	TUTARI	MİKTARI	TUTARI	MİKTARI	TUTARI	MİKTARI	TUTARI
1	255.12.2	BÜRO MALZEMELERİ	AD	1	944,00		0,00	1	944,00		0,00	1	944,00
TOPLAM				1,00	944,00	0,00	0,00	1,00	944,00	0,00	0,00	1,00	944,00

2025 yılı	255	I. düzey detay hesap kodunda tanımlanan	255	. 12 nın II. düzey detay hesabını oluşturan toplam	1,00	kalemde	944,00	TL tutarındaki bu cetvel
kayıtlara ve ilgili belgelerine göre tarafımızdan düzenlenmiştir. Cetvelin "Gelecek Yıla Devir" sütununda yazılı taşınır tarafımızdan sayılarak, fazla veya noksan olarak bulunanlar, ait oldukları gösterilmiştir. Kayıtların, sayım sonuçlarıyla uygunluğu gerekli belgeler düzenlenmek ve ilgili defterlere kaydedilmek suretiyle sağlanmıştır.								Tarih:

Tarih Aralığı: 01.01.2025 - 31.12.2025

İL VE İLÇENİN	ADI	NARLIDERE BELEDİYE BAŞKANLIĞI	KODU	4635	YILI	2025
HARCAMA BİRİMİNİN	ADI	NARLIDERE BELEDİYESİ	KODU	463526	TAŞINIR I. DÜZEY DETAY KODU	255 99
MUHASEBE BİRİMİNİN	ADI	MALİ HİZMETLER MÜDÜRLÜĞÜ	KODU	46352640	DIĞER DEMİRBAŞLAR GRUBU	

SIRA NO	TAŞINIR İL. DÜZEY DETAY KODU	TAŞINIR İL. DÜZEY DETAY ADI	ÖLÇÜ BİRİMİ	GEÇEN YILDAN DEVREDEN		YIL İÇİNDE GİREN		TOPLAM		YIL İÇİNDE ÇIKAN		GELECEK YILA DEVİR	
				MİKTARI	TUTARI	MİKTARI	TUTARI	MİKTARI	TUTARI	MİKTARI	TUTARI	MİKTARI	TUTARI
1	255.99.1	SEYYAR KULUBE, KABIN, BÜFE, SANDIK VE KAFESLER	AD	15	304.214,60	5	540.000,00	20	844.214,60		0,00	20	844.214,60
2	255.99.2	SEYYAR TANKLAR VE TÜPLER	AD	9	10.887,31		0,00	9	10.887,31		0,00	9	10.887,31
3	255.99.3	SERGİLEME VE TANITIM AMAÇLI TAŞINIRLAR	AD	51	4.525,30		0,00	51	4.525,30		0,00	51	4.525,30
TOPLAM				75,00	319.627,21	5,00	540.000,00	80,00	859.627,21	0,00	0,00	80,00	859.627,21

2025 yılı 255 I. düzey detay hesap kodunda tanımlanan 255 .99 nın II. düzey detay hesabını oluşturan toplam 80,00 kalemde 859.627,21 TL tutarındaki bu cetvel kayıtlara ve ilgili belgelerine göre tarafımızdan düzenlenmiştir. Cetvelin "Gelecek Yıla Devir" sütununda yazılı taşınirler tarafımızdan sayılarak, fazla veya noksan olarak bulunanlar, ait oldukları gösterilmiştir. Kayıtların, sayım sonuçlarıyla uygunluğu gerekli belgeler düzenlenmek ve ilgili defterlere kaydedilmek suretiyle sağlanmıştır. Tarih:

Tarih Aralığı: 01.01.2025 - 31.12.2025

İL VE İLÇENİN	ADI	NARLIDERE BELEDİYE BAŞKANLIĞI	KODU	4635	YILI	2025
HARCAMA BİRİMİNİN	ADI	NARLIDERE BELEDİYESİ	KODU	463526	TAŞINIR I. DÜZEY DETAY KODU	253 254 255
MUHASEBE BİRİMİNİN	ADI	MALİ HİZMETLER MÜDÜRLÜĞÜ	KODU	46352640	TESİS, MAKİNE VE CİHAZLAR, KLİMA	

SIRA NO	TAŞINIR İL. DÜZEY DETAY KODU	TAŞINIR İL. DÜZEY DETAY ADI	ÖLÇÜ BİRİMİ	GEÇEN YILDAN DEVREDEN		YIL İÇİNDE GİREN		TOPLAM		YIL İÇİNDE ÇIKAN		GELECEK YILA DEVİR	
				MİKTARI	TUTARI	MİKTARI	TUTARI	MİKTARI	TUTARI	MİKTARI	TUTARI	MİKTARI	TUTARI
GENEL TOPLAM				6.285	52.745.823,09	1.696	25.534.537,92	7.981	78.280.361,01	356	204.786,60	7.625	78.075.574,41

2025 yılı 253,254,255 I. düzey detay hesap kodunda tanımlanan 253,254,255 nın II. düzey detay hesabını oluşturan toplam 7.625 kalemde 78.075.574,41 TL tutarındaki bu cetvel kayıtlara ve ilgili belgelerine göre tarafımızdan düzenlenmiştir. Cetvelin "Gelecek Yıla Devir" sütununda yazılı taşınirler tarafımızdan sayılarak, fazla veya noksan olarak bulunanlar, ait oldukları gösterilmiştir. Kayıtların, sayım sonuçlarıyla uygunluğu gerekli belgeler düzenlenmek ve ilgili defterlere kaydedilmek suretiyle sağlanmıştır. Tarih:

TAŞINIR KAYIT YETKİLİSİNİN

Adı Soyadı:
İmzası:

SAYIM KURULU

BAŞKAN

TAŞINIR KAYIT YETKİLİSİ / ÜYE

ÜYE

Adı Soyadı

Ünvanı

İmzası

T.M.Y. Örnek No:13

*HARCAMA
BİRİMİ TAŞINIR
MAL YÖNETİM
HESABI
CETVELİ
(ÖRNEK NO-14)*



T.C.
NARLIDERE BELEDİYE BAŞKANLIĞI
HARCAMA BİRİMİ TAŞINIR MAL YÖNETİM HESABI CETVELİ

Tarih: 31.12.2025

Tarih Aralığı: 01.01.2025 - 31.12.2025

İL VE İLÇENİN	ADI	NARLIDERE BELEDİYE BAŞKANLIĞI	KODU	4635	YILI	2025	
HARCAMA BİRİMİNİN	ADI	NARLIDERE BELEDİYESİ	KODU	463526	TAŞINIR I. DÜZEY DETAY KODU	150.01	KIRTASIYE MALZEMELERİ GRUBU
MUHASEBE BİRİMİNİN	ADI	MALİ HİZMETLER MÜDÜRLÜĞÜ	KODU	46352640			

SIRA NO	TAŞINIR II. DÜZEY DETAY KODU	TAŞINIR II. DÜZEY DETAY ADI	ÖLÇÜ BİRİMİ	GEÇEN YILDAN DEVREDEN		YIL İÇİNDE GİREN		TOPLAM		YIL İÇİNDE ÇIKAN		GELECEK YILA DEVİR	
				MİKTARI	TUTARI	MİKTARI	TUTARI	MİKTARI	TUTARI	MİKTARI	TUTARI	MİKTARI	TUTARI
1	150.1.1		AD	2042	23.884,00	880	24.900,00	2922	48.784,00	1202	27.386,66	1720	21.397,34
2	150.1.2	YAZIM, ÇİZİM VE ÖLÇÜM ARAÇ VE MALZEMELERİ	AD	98	1.764,00	25	6.090,00	123	7.854,00	37	6.306,00	86	1.548,00
3	150.1.3	KAĞIT ÜRÜNLER	AD	14813	120.780,43	5626	214.241,04	20439	335.021,47	11573	160.704,20	8866	174.317,26
4	150.1.3	KAĞIT ÜRÜNLER	PK	8	560,00	0	0,00	8	560,00	0	0,00	8	560,00
5	150.1.3	KAĞIT ÜRÜNLER	TOP	310	42.777,90	800	129.800,00	1110	172.577,90	784	118.577,80	326	54.000,10
6	150.1.4	YAZICI, FAKSİMİLE CİHAZI, FOTOKOPI VE BASKI MAKİNESİ MAL	AD	349	702.546,28	131	197.990,40	480	900.536,68	188	438.982,34	292	461.554,34
7	150.1.5	KAĞIT TUTTURUCULARI, TUTKALLAR VE BANTLAR	AD	157	1.204,26	317	62.640,00	474	63.844,26	398	41.620,23	76	22.224,02
8	150.1.5	KAĞIT TUTTURUCULARI, TUTKALLAR VE BANTLAR	KUT	397	4.857,60	75	1.530,00	472	6.387,60	304	4.568,40	168	1.819,20
9	150.1.6	YAZI DÜZELTİCİLER	AD	112	1.905,60	50	600,00	162	2.505,60	79	937,20	83	1.568,40
10	150.1.7	KÜÇÜK KIRTASIYE GEREÇ VE MALZEMELERİ	AD	407	21.933,96	825	34.384,00	1232	56.317,96	969	49.146,33	263	7.171,63
TOPLAM				18693	922.214,02	8729	672.175,44	27422	1.594.389,46	15534	848.229,17	11888	746.160,29

Tarih Aralığı: 01.01.2025 - 31.12.2025

İL VE İLÇENİN	ADI	NARLIDERE BELEDİYE BAŞKANLIĞI	KODU	4635	YILI	2025	
HARCAMA BİRİMİNİN	ADI	NARLIDERE BELEDİYESİ	KODU	463526	TAŞINIR I. DÜZEY DETAY KODU	150.02	BESLENME/GIDA AMAÇLI VE MUTFAKTA KULLANILAN TÜKETİM MA
MUHASEBE BİRİMİNİN	ADI	MALİ HİZMETLER MÜDÜRLÜĞÜ	KODU	46352640			

SIRA NO	TAŞINIR II. DÜZEY DETAY KODU	TAŞINIR II. DÜZEY DETAY ADI	ÖLÇÜ BİRİMİ	GEÇEN YILDAN DEVREDEN		YIL İÇİNDE GİREN		TOPLAM		YIL İÇİNDE ÇIKAN		GELECEK YILA DEVİR	
				MİKTARI	TUTARI	MİKTARI	TUTARI	MİKTARI	TUTARI	MİKTARI	TUTARI	MİKTARI	TUTARI
1	150.2.1	TEK KULLANIMLIK MUTFAK EŞYALARI	AD	6300	2.664,00	11012	8.112,00	17312	10.776,00	13512	8.268,00	3800	2.508,00
2	150.2.3	SOFRA TAKIMI VE ÇATAL BIÇAK TAKIMI	AD	0	0,00	66	6.475,20	66	6.475,20	66	6.475,20	0	0,00
3	150.2.4	İÇECEK SERVİS TAKIMLARI	AD	0	0,00	136	15.592,80	136	15.592,80	136	15.592,80	0	0,00
4	150.2.5	MUTFAK ARAÇ VE GEREÇLERİ	AD	0	0,00	2	422,00	2	422,00	2	422,00	0	0,00
TOPLAM				6300	2.664,00	11216	30.602,00	17516	33.266,00	13716	30.758,00	3800	2.508,00

Tarih Aralığı: 01.01.2025 - 31.12.2025

İL VE İLÇENİN	ADI	NARLIDERE BELEDİYE BAŞKANLIĞI	KODU	4635	YILI	2025
HARCAMA BİRİMİNİN	ADI	NARLIDERE BELEDİYESİ	KODU	463526	TAŞINIR I. DÜZEY DETAY KODU	150.03
MUHASEBE BİRİMİNİN	ADI	MALİ HİZMETLER MÜDÜRLÜĞÜ	KODU	46352640		TIBBİ VE LABORATUVAR SARF MALZEMELERİ GRUBU

SIRA NO	TAŞINIR II. DÜZEY DETAY KODU	TAŞINIR II. DÜZEY DETAY ADI	ÖLÇÜ BİRİMİ	GEÇEN YILDAN DEVREDEN		YIL İÇİNDE GİREN		TOPLAM		YIL İÇİNDE ÇIKAN		GELECEK YILA DEVİR	
				MİKTARI	TUTARI	MİKTARI	TUTARI	MİKTARI	TUTARI	MİKTARI	TUTARI	MİKTARI	TUTARI
1	150.3.1	İLAÇLAR VE FARMAKOLOJİK ÜRÜNLER	AD	0	0,00	6329	884.503,60	6329	884.503,60	6329	884.503,60	0	0,00
2	150.3.3	MEDİKAL MALZEMELER	AD	0	0,00	21399	141.121,98	21399	141.121,98	21399	141.121,98	0	0,00
3	150.3.3	MEDİKAL MALZEMELER	KUT	0	0,00	230	36.080,00	230	36.080,00	230	36.080,00	0	0,00
TOPLAM				0	0,00	27958	1.061.705,58	27958	1.061.705,58	27958	1.061.705,58	0	0,00

Tarih Aralığı: 01.01.2025 - 31.12.2025

İL VE İLÇENİN	ADI	NARLIDERE BELEDİYE BAŞKANLIĞI	KODU	4635	YILI	2025
HARCAMA BİRİMİNİN	ADI	NARLIDERE BELEDİYESİ	KODU	463526	TAŞINIR I. DÜZEY DETAY KODU	150.04
MUHASEBE BİRİMİNİN	ADI	MALİ HİZMETLER MÜDÜRLÜĞÜ	KODU	46352640		YAKITLAR, YAKIT KATKILARI VE KATKI YAĞLAR GRUBU

SIRA NO	TAŞINIR II. DÜZEY DETAY KODU	TAŞINIR II. DÜZEY DETAY ADI	ÖLÇÜ BİRİMİ	GEÇEN YILDAN DEVREDEN		YIL İÇİNDE GİREN		TOPLAM		YIL İÇİNDE ÇIKAN		GELECEK YILA DEVİR	
				MİKTARI	TUTARI	MİKTARI	TUTARI	MİKTARI	TUTARI	MİKTARI	TUTARI	MİKTARI	TUTARI
1	150.4.2	SIVI YAKITLAR	LT	25680	1.171.723,20	207045,99	10.883.782,63	232725,99	12.055.505,83	221094,11	11.442.769,17	11631,88	612.736,66
2	150.4.4	YAĞLAR VE KATKI YAĞLAR	AD	0	0,00	232	1.132.102,80	232	1.132.102,80	82	916.282,80	150	215.820,00
3	150.4.4	YAĞLAR VE KATKI YAĞLAR	VAR	0	0,00	19	994.920,00	19	994.920,00	0	0,00	19	994.920,00
TOPLAM				25680	1.171.723,20	207296,99	13.010.805,43	232976,99	14.182.528,63	221176,11	12.359.051,97	11800,88	1.823.476,66

Tarih Aralığı: 01.01.2025 - 31.12.2025

İL VE İLÇENİN	ADI	NARLIDERE BELEDİYE BAŞKANLIĞI	KODU	4635	YILI	2025
HARCAMA BİRİMİNİN	ADI	NARLIDERE BELEDİYESİ	KODU	463526	TAŞINIR I. DÜZEY DETAY KODU	150.05
MUHASEBE BİRİMİNİN	ADI	MALİ HİZMETLER MÜDÜRLÜĞÜ	KODU	46352640		TEMİZLEME EKİPMANLARI GRUBU

SIRA NO	TAŞINIR II. DÜZEY DETAY KODU	TAŞINIR II. DÜZEY DETAY ADI	ÖLÇÜ BİRİMİ	GEÇEN YILDAN DEVREDEN		YIL İÇİNDE GİREN		TOPLAM		YIL İÇİNDE ÇIKAN		GELECEK YILA DEVİR	
				MİKTARI	TUTARI	MİKTARI	TUTARI	MİKTARI	TUTARI	MİKTARI	TUTARI	MİKTARI	TUTARI
1	150.5.1	TEMİZLİK MALZEMELERİ	AD	3884	71.128,93	2691	245.118,30	6575	316.247,23	3745	170.739,35	2830	145.507,88
2	150.5.2	TEMİZLİK ARAÇ VE GEREÇLERİ	AD	1892	40.038,61	5991	1.161.730,02	7883	1.201.768,63	5465	1.147.823,79	2418	53.944,84
3	150.5.2	TEMİZLİK ARAÇ VE GEREÇLERİ	PK	299	5.633,44	0	0,00	299	5.633,44	67	183,49	232	5.449,95
4	150.5.2	TEMİZLİK ARAÇ VE GEREÇLERİ	RUL	676	917,33	0	0,00	676	917,33	676	917,33	0	0,00
5	150.5.2	TEMİZLİK ARAÇ VE GEREÇLERİ	TK	27	5.371,10	0	0,00	27	5.371,10	25	3.719,10	2	1.652,00
6	150.5.3	TEMİZLEME VE DEZENFEKSİYON SOLÜSYONLARI	AD	514	44.556,46	7456	682.838,76	7970	727.395,22	7424	687.964,15	546	39.431,07
7	150.5.3	TEMİZLEME VE DEZENFEKSİYON SOLÜSYONLARI	KG	1100	13.894,02	1250	32.634,00	2350	46.528,02	1510	32.667,76	840	13.860,26
8	150.5.3	TEMİZLEME VE DEZENFEKSİYON SOLÜSYONLARI	KĞ	0	0,00	1	1.440,00	1	1.440,00	1	1.440,00	0	0,00
9	150.5.3	TEMİZLEME VE DEZENFEKSİYON SOLÜSYONLARI	LT	15	407,10	0	0,00	15	407,10	5	135,70	10	271,40
TOPLAM				8407	181.946,98	17389	2.123.761,08	25796	2.305.708,06	18918	2.045.590,67	6878	260.117,39

Tarih Aralığı: 01.01.2025 - 31.12.2025

İL VE İLÇENİN	ADI	NARLIDERE BELEDİYE BAŞKANLIĞI	KODU	4635	YILI	2025
HARCAMA BİRİMİNİN	ADI	NARLIDERE BELEDİYESİ	KODU	463526	TAŞINIR I. DÜZEY DETAY KODU	150.06
MUHASEBE BİRİMİNİN	ADI	MALİ HİZMETLER MÜDÜRLÜĞÜ	KODU	46352640		GIYECEK, MEFRUŞAT VE TUHAFİYE MALZEMELERİ GRUBU

SIRA NO	TAŞINIR II. DÜZEY DETAY KODU	TAŞINIR II. DÜZEY DETAY ADI	ÖLÇÜ BİRİMİ	GEÇEN YILDAN DEVREDEN		YIL İÇİNDE GİREN		TOPLAM		YIL İÇİNDE ÇIKAN		GELECEK YILA DEVİR	
				MİKTARI	TUTARI	MİKTARI	TUTARI	MİKTARI	TUTARI	MİKTARI	TUTARI	MİKTARI	TUTARI
1	150.6.1	GIYECEKLER	AD	210	2.895,20	425	275.262,37	635	278.157,57	635	278.157,57	0	0,00
2	150.6.2	MEFRUŞAT ÜRÜNLERİ	AD	0	0,00	233,2	74.123,75	233,2	74.123,75	233,2	74.123,75	0	0,00
3	150.6.2	MEFRUŞAT ÜRÜNLERİ	M2	0	0,00	33,12	28.770,30	33,12	28.770,30	33,12	28.770,30	0	0,00
4	150.6.2	MEFRUŞAT ÜRÜNLERİ	PAK	0	0,00	24	1.296,00	24	1.296,00	24	1.296,00	0	0,00
TOPLAM				210	2.895,20	715,32	379.452,42	925,32	382.347,62	925,32	382.347,62	0	0,00

Tarih Aralığı: 01.01.2025 - 31.12.2025

İL VE İLÇENİN	ADI	NARLIDERE BELEDİYE BAŞKANLIĞI	KODU	4635	YILI	2025
HARCAMA BİRİMİNİN	ADI	NARLIDERE BELEDİYESİ	KODU	463526	TAŞINIR I. DÜZEY DETAY KODU	150.07
MUHASEBE BİRİMİNİN	ADI	MALİ HİZMETLER MÜDÜRLÜĞÜ	KODU	46352640		YIYECEK GRUBU

SIRA NO	TAŞINIR II. DÜZEY DETAY KODU	TAŞINIR II. DÜZEY DETAY ADI	ÖLÇÜ BİRİMİ	GEÇEN YILDAN DEVREDEN		YIL İÇİNDE GİREN		TOPLAM		YIL İÇİNDE ÇIKAN		GELECEK YILA DEVİR	
				MİKTARI	TUTARI	MİKTARI	TUTARI	MİKTARI	TUTARI	MİKTARI	TUTARI	MİKTARI	TUTARI
1	150.7.3	SEBZE, MEYVE, YEMİŞ VE ÇEKİRDEKLER	AD	0	0,00	9,5	4.736,90	9,5	4.736,90	9,5	4.736,90	0	0,00
2	150.7.3	SEBZE, MEYVE, YEMİŞ VE ÇEKİRDEKLER	KG	0	0,00	73	38.434,70	73	38.434,70	73	38.434,70	0	0,00
3	150.7.5	BAHARAT VE ÇEŞNİLER İLE ÇİKOLATA VE TATLANDIRICILAR	AD	75	3.535,00	2,25	704,48	77,25	4.239,48	77,25	4.239,48	0	0,00
4	150.7.5	BAHARAT VE ÇEŞNİLER İLE ÇİKOLATA VE TATLANDIRICILAR	KG	0	0,00	116	7.322,50	116	7.322,50	111	7.006,88	5	315,63
TOPLAM				75	3.535,00	200,75	51.198,58	275,75	54.733,58	270,75	54.417,96	5	315,63

Tarih Aralığı: 01.01.2025 - 31.12.2025

İL VE İLÇENİN	ADI	NARLIDERE BELEDİYE BAŞKANLIĞI	KODU	4635	YILI	2025
HARCAMA BİRİMİNİN	ADI	NARLIDERE BELEDİYESİ	KODU	463526	TAŞINIR I. DÜZEY DETAY KODU	150.08
MUHASEBE BİRİMİNİN	ADI	MALİ HİZMETLER MÜDÜRLÜĞÜ	KODU	46352640		İÇECEK GRUBU

SIRA NO	TAŞINIR II. DÜZEY DETAY KODU	TAŞINIR II. DÜZEY DETAY ADI	ÖLÇÜ BİRİMİ	GEÇEN YILDAN DEVREDEN		YIL İÇİNDE GİREN		TOPLAM		YIL İÇİNDE ÇIKAN		GELECEK YILA DEVİR	
				MİKTARI	TUTARI	MİKTARI	TUTARI	MİKTARI	TUTARI	MİKTARI	TUTARI	MİKTARI	TUTARI
1	150.8.1	ALKOLSÜZ İÇECEKLER	AD	1352	26.138,82	73,5	31.113,95	1425,5	57.252,77	1195,5	52.020,98	230	5.231,79
2	150.8.1	ALKOLSÜZ İÇECEKLER	KG	90	16.362,00	320,5	74.290,55	410,5	90.652,55	225,5	47.863,90	185	42.788,65
3	150.8.1	ALKOLSÜZ İÇECEKLER	KG	20	6.847,80	0	0,00	20	6.847,80	20	6.847,80	0	0,00
TOPLAM				1462	49.348,62	394	105.404,50	1856	154.753,12	1441	106.732,68	415	48.020,44

Tarih Aralığı: 01.01.2025 - 31.12.2025

İL VE İLÇENİN	ADI	NARLIDERE BELEDİYE BAŞKANLIĞI	KODU	4635	YILI	2025
HARCAMA BİRİMİNİN	ADI	NARLIDERE BELEDİYESİ	KODU	463526	TAŞINIR I. DÜZEY DETAY KODU	150.10
MUHASEBE BİRİMİNİN	ADI	MALİ HİZMETLER MÜDÜRLÜĞÜ	KODU	46352640		ZIRAI MADDELER GRUBU

SIRA NO	TAŞINIR II. DÜZEY DETAY KODU	TAŞINIR II. DÜZEY DETAY ADI	ÖLÇÜ BİRİMİ	GEÇEN YILDAN DEVREDEN		YIL İÇİNDE GİREN		TOPLAM		YIL İÇİNDE ÇIKAN		GELECEK YILA DEVİR	
				MİKTARI	TUTARI	MİKTARI	TUTARI	MİKTARI	TUTARI	MİKTARI	TUTARI	MİKTARI	TUTARI
1	150.10.3	HAŞERELERE KARŞI MÜCADELE ÜRÜNLERİ	LT	0	0,00	60	122.400,00	60	122.400,00	60	122.400,00	0	0,00
TOPLAM				0	0,00	60	122.400,00	60	122.400,00	60	122.400,00	0	0,00

Tarih Aralığı: 01.01.2025 - 31.12.2025

İL VE İLÇENİN	ADI	NARLIDERE BELEDİYE BAŞKANLIĞI	KODU	4635	YILI	2025	
HARCAMA BİRİMİNİN	ADI	NARLIDERE BELEDİYESİ	KODU	463526	TAŞINIR I. DÜZEY DETAY KODU	150.11	YEM GRUBU
MUHASEBE BİRİMİNİN	ADI	MALİ HİZMETLER MÜDÜRLÜĞÜ	KODU	46352640			

SIRA NO	TAŞINIR İL. DÜZEY DETAY KODU	TAŞINIR İL. DÜZEY DETAY ADI	ÖLÇÜ BİRİMİ	GEÇEN YILDAN DEVREDEDEN		YIL İÇİNDE GİREN		TOPLAM		YIL İÇİNDE ÇIKAN		GELECEK YILA DEVİR	
				MİKTARI	TUTARI	MİKTARI	TUTARI	MİKTARI	TUTARI	MİKTARI	TUTARI	MİKTARI	TUTARI
1	150.11.4	KÖPEK VE KEDİ YEMLERİ	AD	0	0,00	5200	672.000,00	5200	672.000,00	5200	672.000,00	0	0,00
TOPLAM				0	0,00	5200	672.000,00	5200	672.000,00	5200	672.000,00	0	0,00

Tarih Aralığı: 01.01.2025 - 31.12.2025

İL VE İLÇENİN	ADI	NARLIDERE BELEDİYE BAŞKANLIĞI	KODU	4635	YILI	2025	
HARCAMA BİRİMİNİN	ADI	NARLIDERE BELEDİYESİ	KODU	463526	TAŞINIR I. DÜZEY DETAY KODU	150.12	BAKIM ONARIM VE ÜRETİM MALZEMELERİ GRUBU
MUHASEBE BİRİMİNİN	ADI	MALİ HİZMETLER MÜDÜRLÜĞÜ	KODU	46352640			

SIRA NO	TAŞINIR İL. DÜZEY DETAY KODU	TAŞINIR İL. DÜZEY DETAY ADI	ÖLÇÜ BİRİMİ	GEÇEN YILDAN DEVREDEDEN		YIL İÇİNDE GİREN		TOPLAM		YIL İÇİNDE ÇIKAN		GELECEK YILA DEVİR	
				MİKTARI	TUTARI	MİKTARI	TUTARI	MİKTARI	TUTARI	MİKTARI	TUTARI	MİKTARI	TUTARI
1	150.12.1	KÜÇÜK EL ALETLERİ VE GEREÇLERİ	AD	0	0,00	1216	550.681,20	1216	550.681,20	1200	488.089,20	16	62.592,00
2	150.12.2	TUTTURUCULAR	AD	0	0,00	404	40.333,44	404	40.333,44	386	34.093,44	18	6.240,00
3	150.12.2	TUTTURUCULAR	PK	0	0,00	50	1.800,00	50	1.800,00	50	1.800,00	0	0,00
4	150.12.3	KAPLAYICILAR	AD	0	0,00	2244	945.765,41	2244	945.765,41	2234	907.605,41	10	38.160,00
5	150.12.3	KAPLAYICILAR	KG	0	0,00	45	12.150,00	45	12.150,00	45	12.150,00	0	0,00
6	150.12.3	KAPLAYICILAR	LT	0	0,00	5	9.750,00	5	9.750,00	5	9.750,00	0	0,00
7	150.12.3	KAPLAYICILAR	MT	0	0,00	375	18.000,00	375	18.000,00	375	18.000,00	0	0,00
8	150.12.3	KAPLAYICILAR	M2	0	0,00	525	27.000,00	525	27.000,00	525	27.000,00	0	0,00
9	150.12.4	ELEKTRİK-ELEKTRONİK VE AYDINLATMA MALZEMELERİ	AD	0	0,00	3239	1.360.136,04	3239	1.360.136,04	3138	1.331.456,04	101	28.680,00
10	150.12.4	ELEKTRİK-ELEKTRONİK VE AYDINLATMA MALZEMELERİ	KG	0	0,00	150	234,00	150	234,00	150	234,00	0	0,00
11	150.12.4	ELEKTRİK-ELEKTRONİK VE AYDINLATMA MALZEMELERİ	MT	0	0,00	3100	49.320,00	3100	49.320,00	3100	49.320,00	0	0,00
12	150.12.6	METAL ÜRÜNLER	AD	0	0,00	4706	233.380,07	4706	233.380,07	4706	233.380,07	0	0,00
13	150.12.6	METAL ÜRÜNLER	KG	0	0,00	250	10.050,00	250	10.050,00	250	10.050,00	0	0,00
14	150.12.6	METAL ÜRÜNLER	MET	0	0,00	1760	155.637,90	1760	155.637,90	1760	155.637,90	0	0,00
15	150.12.7	CAM ÜRÜNLER	AD	0	0,00	6	12.000,00	6	12.000,00	6	12.000,00	0	0,00
16	150.12.9	KARAYOLLARI YAPIM VE TRAFİK MALZEMELERİ	AD	0	0,00	50	78.000,00	50	78.000,00	50	78.000,00	0	0,00
TOPLAM				0	0,00	18125	3.504.238,06	18125	3.504.238,06	17980	3.368.566,06	145	135.672,00

Tarih Aralığı: 01.01.2025 - 31.12.2025

İL VE İLÇENİN	ADI	NARLIDERE BELEDİYE BAŞKANLIĞI	KODU	4635	YILI	2025
HARCAMA BİRİMİNİN	ADI	NARLIDERE BELEDİYESİ	KODU	463526	TAŞINIR I. DÜZEY DETAY KODU	150.13
MUHASEBE BİRİMİNİN	ADI	MALİ HİZMETLER MÜDÜRLÜĞÜ	KODU	46352640		YEDEK PARÇALAR GRUBU

SIRA NO	TAŞINIR II. DÜZEY DETAY KODU	TAŞINIR II. DÜZEY DETAY ADI	ÖLÇÜ BİRİMİ	GEÇEN YILDAN DEVREDEDEN		YIL İÇİNDE GİREN		TOPLAM		YIL İÇİNDE ÇIKAN		GELECEK YILA DEVİR	
				MİKTARI	TUTARI	MİKTARI	TUTARI	MİKTARI	TUTARI	MİKTARI	TUTARI	MİKTARI	TUTARI
1	150.13.1	MAKİNELER VE ALETLER GRUBU YEDEK PARÇALARI	AD	0	0,00	2616	135.548,40	2616	135.548,40	2616	135.548,40	0	0,00
2	150.13.2	CIHAZLAR VE ALETLER GRUBU YEDEK PARÇALARI	AD	0	0,00	1041	28.940,00	1041	28.940,00	1041	28.940,00	0	0,00
3	150.13.3	TAŞITLAR GRUBU YEDEK PARÇALARI	AD	0	0,00	9061	20.656.334,80	9061	20.656.334,80	3446	6.895.802,80	5615	13.760.532,00
4	150.13.3	TAŞITLAR GRUBU YEDEK PARÇALARI		0	0,00	1	21.792,00	1	21.792,00	1	21.792,00	0	0,00
5	150.13.4	BÜRO MAKİNELERİ GRUBU YEDEK PARÇALARI	AD	4	26.744,40	20	89.693,34	24	116.437,74	19	68.870,94	5	47.566,80
6	150.13.5	SU VE SIHHİ TESİSATI YEDEK PARÇALARI	AD	0	0,00	4963	991.260,18	4963	991.260,18	4963	991.260,18	0	0,00
7	150.13.5	SU VE SIHHİ TESİSATI YEDEK PARÇALARI	MT	0	0,00	16	2.880,00	16	2.880,00	16	2.880,00	0	0,00
8	150.13.99	DİĞER YEDEK PARÇALAR	AD	0	0,00	20	840,00	20	840,00	20	840,00	0	0,00
TOPLAM				4	26.744,40	17738	21.927.288,72	17742	21.954.033,12	12122	8.145.934,32	5620	13.808.098,80

Tarih Aralığı: 01.01.2025 - 31.12.2025

İL VE İLÇENİN	ADI	NARLIDERE BELEDİYE BAŞKANLIĞI	KODU	4635	YILI	2025
HARCAMA BİRİMİNİN	ADI	NARLIDERE BELEDİYESİ	KODU	463526	TAŞINIR I. DÜZEY DETAY KODU	150.14
MUHASEBE BİRİMİNİN	ADI	MALİ HİZMETLER MÜDÜRLÜĞÜ	KODU	46352640		NAKİL VASITALARI LASTIKLARI GRUBU

SIRA NO	TAŞINIR II. DÜZEY DETAY KODU	TAŞINIR II. DÜZEY DETAY ADI	ÖLÇÜ BİRİMİ	GEÇEN YILDAN DEVREDEDEN		YIL İÇİNDE GİREN		TOPLAM		YIL İÇİNDE ÇIKAN		GELECEK YILA DEVİR	
				MİKTARI	TUTARI	MİKTARI	TUTARI	MİKTARI	TUTARI	MİKTARI	TUTARI	MİKTARI	TUTARI
1	150.14.1	OTOMOBİL LASTIKLARI	AD	0	0,00	182	2.885.118,00	182	2.885.118,00	8	155.598,00	174	2.729.520,00
TOPLAM				0	0,00	182	2.885.118,00	182	2.885.118,00	8	155.598,00	174	2.729.520,00

Tarih Aralığı: 01.01.2025 - 31.12.2025

İL VE İLÇENİN	ADI	NARLIDERE BELEDİYE BAŞKANLIĞI	KODU	4635	YILI	2025
HARCAMA BİRİMİNİN	ADI	NARLIDERE BELEDİYESİ	KODU	463526	TAŞINIR I. DÜZEY DETAY KODU	150.99
MUHASEBE BİRİMİNİN	ADI	MALİ HİZMETLER MÜDÜRLÜĞÜ	KODU	46352640		DİĞER TÜKETİM AMAÇLI MALZEMELER

SIRA NO	TAŞINIR II. DÜZEY DETAY KODU	TAŞINIR II. DÜZEY DETAY ADI	ÖLÇÜ BİRİMİ	GEÇEN YILDAN DEVREDEDEN		YIL İÇİNDE GİREN		TOPLAM		YIL İÇİNDE ÇIKAN		GELECEK YILA DEVİR	
				MİKTARI	TUTARI	MİKTARI	TUTARI	MİKTARI	TUTARI	MİKTARI	TUTARI	MİKTARI	TUTARI
1	150.99.1		AD	70	1.814,40	0	0,00	70	1.814,40	70	1.814,40	0	0,00
2	150.99.5	SAHNE DEKOR, KOSTÜM VE AKSESUARLARI	AD	0	0,00	27	23.924,00	27	23.924,00	27	23.924,00	0	0,00
3	150.99.7	SOSYAL YARDIM AMAÇLI TAŞINIRLAR	AD	0	0,00	250	748.500,00	250	748.500,00	18	53.892,00	232	694.608,00
4	150.99.8	HALKA AÇIK ALANLARDA KULLANILMAK ÜZERE EDİNİLEN TAŞIN)1.5 Å	AD	0	0,00	469	265.545,00	469	265.545,00	469	265.545,00	0	0,00
TOPLAM				70	1.814,40	746	1.037.969,00	816	1.039.783,40	584	345.175,40	232	694.608,00
GENEL TOPLAM				60.901	2.362.885,82	315.950	47.584.118,81	376.851	49.947.004,63	335.893	29.698.507,42	40.958	20.248.497,21

Defter kayıtlarına ve sayım sonuçlarına uygundur.

Belge - cetvel ve kayıtlara uygunluğu kontrol edilmiştir.

Birim kayıtlarına uygundur.

Muhasebe kayıtlarına uygundur.

TAŞINIR KAYIT YETKİLİSİ

TAŞINIR KONTROL YETKİLİSİ

BİRİM YETKİLİSİ

MUHASEBE YETKİLİSİ/YRD

Adı Soyadı

Unvanı

İmza-Mühür

.....

.....

.....

Kayıtlara uygundur

HARCAMA YETKİLİSİ

Adı Soyadı

Unvanı

İmza-Mühür



T.C.
NARLIDERE BELEDİYE BAŞKANLIĞI
HARCAMA BİRİMİ TAŞINIR MAL YÖNETİM HESABI CETVELİ

Tarih: 31.12.2025

Tarih Aralığı: 01.01.2025 - 31.12.2025

İL VE İLÇENİN	ADI	NARLIDERE BELEDİYE BAŞKANLIĞI	KODU	4635	YILI	2025	
HARCAMA BİRİMİNİN	ADI	NARLIDERE BELEDİYESİ	KODU	463526	TAŞINIR I. DÜZEY DETAY KODU	253. 02	MAKİNELER VE ALETLER GRUBU
MUHASEBE BİRİMİNİN	ADI	MALİ HİZMETLER MÜDÜRLÜĞÜ	KODU	46352640			

SIRA NO	TAŞINIR II. DÜZEY DETAY KODU	TAŞINIR II. DÜZEY DETAY ADI	ÖLÇÜ BİRİMİ	GEÇEN YILDAN DEVREDEN		YIL İÇİNDE GİREN		TOPLAM		YIL İÇİNDE ÇIKAN		GELECEK YILA DEVİR	
				MİKTARI	TUTARI	MİKTARI	TUTARI	MİKTARI	TUTARI	MİKTARI	TUTARI	MİKTARI	TUTARI
1	253.2.1	TARIM VE ORMANCILIK MAKİNELERİ VE ALETLERİ	AD	24	244.565,03	20	690.600,00	44	935.165,03	0	0,00	44	935.165,03
2	253.2.2	İNŞAAT MAKİNELERİ VE ALETLERİ	AD	8	32.194,30	5	17.280,00	13	49.474,30	0	0,00	13	49.474,30
3	253.2.3	ATÖLYE MAKİNELERİ VE ALETLERİ	AD	61	148.808,35	19	54.896,38	80	203.704,73	15	1.736,38	65	201.968,35
4	253.2.4	İŞ MAKİNELERİ VE ALETLERİ	AD	17	617.570,85	1	2.977.000,00	18	3.594.570,85	0	0,00	18	3.594.570,85
5	253.2.4	İŞ MAKİNELERİ VE ALETLERİ		1	127.015,20	0	0,00	1	127.015,20	0	0,00	1	127.015,20
6	253.2.5	GÜÇ ELEKTRONİĞİ VE BASINÇLI MAKİNELER İLE ALETLERİ	AD	36	276.857,52	1	42.000,00	37	318.857,52	0	0,00	37	318.857,52
7	253.2.7	PAKETLEME MAKİNELERİ	AD	1	29,00	0	0,00	1	29,00	0	0,00	1	29,00
8	253.2.9	AYIRMA, SINIFLANDIRMA MAKİNELERİ	AD	2	18.172,00	0	0,00	2	18.172,00	0	0,00	2	18.172,00
9	253.2.10	MATBAACILIKTA KULLANILAN MAKİNE VE ALETLER	AD	8	9.106,03	1	400,00	9	9.506,03	1	400,00	8	9.106,03
TOPLAM				158	1.474.318,28	47	3.782.176,38	205	5.256.494,66	16	2.136,38	189	5.254.358,28

Tarih Aralığı: 01.01.2025 - 31.12.2025

İL VE İLÇENİN	ADI	NARLIDERE BELEDİYE BAŞKANLIĞI	KODU	4635	YILI	2025	
HARCAMA BİRİMİNİN	ADI	NARLIDERE BELEDİYESİ	KODU	463526	TAŞINIR I. DÜZEY DETAY KODU	253. 03	CIHAZLAR VE ALETLER GRUBU
MUHASEBE BİRİMİNİN	ADI	MALİ HİZMETLER MÜDÜRLÜĞÜ	KODU	46352640			

SIRA NO	TAŞINIR II. DÜZEY DETAY KODU	TAŞINIR II. DÜZEY DETAY ADI	ÖLÇÜ BİRİMİ	GEÇEN YILDAN DEVREDEN		YIL İÇİNDE GİREN		TOPLAM		YIL İÇİNDE ÇIKAN		GELECEK YILA DEVİR	
				MİKTARI	TUTARI	MİKTARI	TUTARI	MİKTARI	TUTARI	MİKTARI	TUTARI	MİKTARI	TUTARI
1	253.3.1	YIKAMA, TEMİZLEME VE ÜTÜLEME CIHAZ VE ARAÇLARI	AD	26	171.023,00	2	93.600,00	28	264.623,00	0	0,00	28	264.623,00
2	253.3.2	BESLENME/GIDA VE MUTFAK CIHAZ VE ALETLERİ	AD	84	141.318,03	9	41.453,47	93	182.771,50	6	6.253,47	87	176.518,03
3	253.3.4	ÖLÇÜM, TARTI, ÇİZİM CIHAZLARI VE ALETLERİ	AD	6	8.841,02	1	4,89	7	8.845,91	1	4,89	6	8.841,02
4	253.3.5	TIBBİ VE BİYOLOJİK AMAÇLI KULLANILAN CIHAZLAR VE ALETLER	AD	103	83.121,01	75	9.607,41	178	92.728,42	75	9.607,41	103	83.121,01
5	253.3.5	TIBBİ VE BİYOLOJİK AMAÇLI KULLANILAN CIHAZLAR VE ALETLER		2	2.970,00	0	0,00	2	2.970,00	0	0,00	2	2.970,00
6	253.3.6	ARAŞTIRMA VE ÜRETİM AMAÇLI CIHAZLARI VE ALETLERİ	AD	13	31.289,70	7	54.896,60	20	86.186,30	6	896,60	14	85.289,70
7	253.3.7	MÜZİK ALETLERİ VE AKSESUARLARI	AD	112	77.455,78	1	29.400,00	113	106.855,78	0	0,00	113	106.855,78
8	253.3.8	SPOR AMAÇLI KULLANILAN CIHAZ VE ALETLER	AD	8	4.679,00	0	0,00	8	4.679,00	0	0,00	8	4.679,00
TOPLAM				354	520.697,54	95	228.962,37	449	749.659,91	88	16.762,37	361	732.897,54

Tarih Aralığı: 01.01.2025 - 31.12.2025

İL VE İLÇENİN	ADI	NARLIDERE BELEDİYE BAŞKANLIĞI	KODU	4635	YILI	2025	
HARCAMA BİRİMİNİN	ADI	NARLIDERE BELEDİYESİ	KODU	463526	TAŞINIR I. DÜZEY DETAY KODU	254.01	KARAYOLU TAŞITLARI GRUBU
MUHASEBE BİRİMİNİN	ADI	MALİ HİZMETLER MÜDÜRLÜĞÜ	KODU	46352640			

SIRA NO	TAŞINIR II. DÜZEY DETAY KODU	TAŞINIR II. DÜZEY DETAY ADI	ÖLÇÜ BİRİMİ	GEÇEN YILDAN DEVREDEN		YIL İÇİNDE GİREN		TOPLAM		YIL İÇİNDE ÇIKAN		GELECEK YILA DEVİR	
				MİKTARI	TUTARI	MİKTARI	TUTARI	MİKTARI	TUTARI	MİKTARI	TUTARI	MİKTARI	TUTARI
1	254.1.1	OTOMOBİLLER	AD	13	3.031.212,16	1	1.222.500,00	14	4.253.712,16	0	0,00	14	4.253.712,16
2	254.1.2	YOLCU TAŞIMA ARAÇLARI	AD	9	1.116.427,13	0	0,00	9	1.116.427,13	0	0,00	9	1.116.427,13
3	254.1.3	YÜK TAŞIMA ARAÇLARI	AD	26	7.363.456,06	0	0,00	26	7.363.456,06	0	0,00	26	7.363.456,06
4	254.1.3	YÜK TAŞIMA ARAÇLARI		2	2.366.555,30	0	0,00	2	2.366.555,30	0	0,00	2	2.366.555,30
5	254.1.4	ARAZI TAŞITLARI	AD	2	41.855,00	0	0,00	2	41.855,00	0	0,00	2	41.855,00
6	254.1.5	ÖZEL AMAÇLI TAŞITLAR	AD	16	25.423.194,75	0	0,00	16	25.423.194,75	0	0,00	16	25.423.194,75
7	254.1.5	ÖZEL AMAÇLI TAŞITLAR		0	0,00	1	3.581.435,52	1	3.581.435,52	0	0,00	1	3.581.435,52
8	254.1.7	MOTORSUZ KARA ARAÇLARI	AD	3	3.678,12	0	0,00	3	3.678,12	0	0,00	3	3.678,12
TOPLAM				71	39.346.378,52	2	4.803.935,52	73	44.150.314,04	0	0,00	73	44.150.314,04

Tarih Aralığı: 01.01.2025 - 31.12.2025

İL VE İLÇENİN	ADI	NARLIDERE BELEDİYE BAŞKANLIĞI	KODU	4635	YILI	2025	
HARCAMA BİRİMİNİN	ADI	NARLIDERE BELEDİYESİ	KODU	463526	TAŞINIR I. DÜZEY DETAY KODU	255.01	RAM 4GB
MUHASEBE BİRİMİNİN	ADI	MALİ HİZMETLER MÜDÜRLÜĞÜ	KODU	46352640			

SIRA NO	TAŞINIR II. DÜZEY DETAY KODU	TAŞINIR II. DÜZEY DETAY ADI	ÖLÇÜ BİRİMİ	GEÇEN YILDAN DEVREDEN		YIL İÇİNDE GİREN		TOPLAM		YIL İÇİNDE ÇIKAN		GELECEK YILA DEVİR	
				MİKTARI	TUTARI	MİKTARI	TUTARI	MİKTARI	TUTARI	MİKTARI	TUTARI	MİKTARI	TUTARI
1	255.1.1	DÖŞEME DEMİRBAŞLARI	AD	13	32.545,00	0	0,00	13	32.545,00	0	0,00	13	32.545,00
2	255.1.2	TEMSİL VE TÖREN DEMİRBAŞLARI	AD	386	627.242,80	10	70.500,00	396	697.742,80	0	0,00	396	697.742,80
3	255.1.3	KORUYUCU GIYSI VE MALZEMELER	AD	2	646,68	1	1,68	3	648,36	1	1,68	2	646,68
4	255.1.4	SEYAHAT, MUHAFAZA VE TAŞIMA AMAÇLI DEMİRBAŞ NİTELİĞİND	AD	2	11.951,40	0	0,00	2	11.951,40	0	0,00	2	11.951,40
5	255.1.5	HASTANEDE KULLANILAN DEMİRBAŞ NİTELİĞİNDEKİ TAŞINIRLAR	AD	8	9.922,49	5	1.146,49	13	11.068,98	5	1.146,49	8	9.922,49
6	255.1.5	HASTANEDE KULLANILAN DEMİRBAŞ NİTELİĞİNDEKİ TAŞINIRLAR		1	2.970,00	0	0,00	1	2.970,00	0	0,00	1	2.970,00
TOPLAM				412	685.278,37	16	71.648,17	428	756.926,54	6	1.148,17	422	755.778,37

Tarih Aralığı: 01.01.2025 - 31.12.2025

İL VE İLÇENİN	ADI	NARLIDERE BELEDİYE BAŞKANLIĞI	KODU	4635	YILI	2025
HARCAMA BİRİMİNİN	ADI	NARLIDERE BELEDİYESİ	KODU	463526	TAŞINIR I. DÜZEY DETAY KODU	255.02
MUHASEBE BİRİMİNİN	ADI	MALİ HİZMETLER MÜDÜRLÜĞÜ	KODU	46352640		BÜRO MAKİNELERİ GRUBU

SIRA NO	TAŞINIR II. DÜZEY DETAY KODU	TAŞINIR II. DÜZEY DETAY ADI	ÖLÇÜ BİRİMİ	GEÇEN YILDAN DEVREDEN		YIL İÇİNDE GİREN		TOPLAM		YIL İÇİNDE ÇIKAN		GELECEK YILA DEVİR	
				MİKTARI	TUTARI	MİKTARI	TUTARI	MİKTARI	TUTARI	MİKTARI	TUTARI	MİKTARI	TUTARI
1	255.2.1	BILGISAYARLAR VE SUNUCULAR	AD	246	2.927.273,52	20	843.526,00	266	3.770.799,52	0	0,00	266	3.770.799,52
2	255.2.2	BILGISAYAR ÇEVRE BİRLERİ	AD	179	1.675.196,59	4	216.060,00	183	1.891.256,59	0	0,00	183	1.891.256,59
3	255.2.3	TEKSİR VE ÇOĞALTMA MAKİNELERİ	AD	33	448.090,76	9	234.300,00	42	682.390,76	0	0,00	42	682.390,76
4	255.2.4	HABERLEŞME CİHAZLARI	AD	202	308.571,66	8	40.328,00	210	348.899,66	0	0,00	210	348.899,66
5	255.2.5	SES, GÖRÜNTÜ VE SUNUM CİHAZLARI	AD	218	912.668,88	4	120.197,00	222	1.032.865,88	0	0,00	222	1.032.865,88
6	255.2.5	SES, GÖRÜNTÜ VE SUNUM CİHAZLARI		2	3.512,16	0	0,00	2	3.512,16	0	0,00	2	3.512,16
7	255.2.6	AYDINLATMA CİHAZLARI	AD	2	4.082,04	1	2.980,80	3	7.062,84	1	2.980,80	2	4.082,04
8	255.2.99	DIĞER BÜRO MAKİNELERİ VE ALETLERİ GRUBU	AD	203	1.277.427,45	7	123.549,49	210	1.400.976,94	4	5.010,49	206	1.395.966,45
TOPLAM				1085	7.556.823,06	53	1.580.941,29	1138	9.137.764,35	5	7.991,29	1133	9.129.773,06

Tarih Aralığı: 01.01.2025 - 31.12.2025

İL VE İLÇENİN	ADI	NARLIDERE BELEDİYE BAŞKANLIĞI	KODU	4635	YILI	2025
HARCAMA BİRİMİNİN	ADI	NARLIDERE BELEDİYESİ	KODU	463526	TAŞINIR I. DÜZEY DETAY KODU	255.03
MUHASEBE BİRİMİNİN	ADI	MALİ HİZMETLER MÜDÜRLÜĞÜ	KODU	46352640		MOBİLYALAR GRUBU

SIRA NO	TAŞINIR II. DÜZEY DETAY KODU	TAŞINIR II. DÜZEY DETAY ADI	ÖLÇÜ BİRİMİ	GEÇEN YILDAN DEVREDEN		YIL İÇİNDE GİREN		TOPLAM		YIL İÇİNDE ÇIKAN		GELECEK YILA DEVİR	
				MİKTARI	TUTARI	MİKTARI	TUTARI	MİKTARI	TUTARI	MİKTARI	TUTARI	MİKTARI	TUTARI
1	255.3.1	BÜRO MOBİLYALARI	AD	3450	1.932.245,69	1470	1.259.381,63	4920	3.191.627,32	236	163.181,63	4684	3.028.445,69
2	255.3.1	BÜRO MOBİLYALARI		1	5.298,20	0	0,00	1	5.298,20	0	0,00	1	5.298,20
3	255.3.2	MISAFIRHANE, KONAKLAMA VE BARINMA AMAÇLI MOBİLYALAR	AD	7	34.122,34	0	0,00	7	34.122,34	0	0,00	7	34.122,34
4	255.3.3	KAFETERYA VE YEMEKHANE MOBİLYALARI	AD	36	2.650,00	0	0,00	36	2.650,00	0	0,00	36	2.650,00
5	255.3.5	SEMINER VE SUNUM AMAÇLI ÜRÜNLER	AD	6	16.219,20	0	0,00	6	16.219,20	0	0,00	6	16.219,20
TOPLAM				3500	1.990.535,43	1470	1.259.381,63	4970	3.249.917,06	236	163.181,63	4734	3.086.735,43

Tarih Aralığı: 01.01.2025 - 31.12.2025

İL VE İLÇENİN	ADI	NARLIDERE BELEDİYE BAŞKANLIĞI	KODU	4635	YILI	2025
HARCAMA BİRİMİNİN	ADI	NARLIDERE BELEDİYESİ	KODU	463526	TAŞINIR I. DÜZEY DETAY KODU	255.04
MUHASEBE BİRİMİNİN	ADI	MALİ HİZMETLER MÜDÜRLÜĞÜ	KODU	46352640		BESLENME/GIDA VE MUTFAK DEMİRBAŞLARI GRUBU

SIRA NO	TAŞINIR II. DÜZEY DETAY KODU	TAŞINIR II. DÜZEY DETAY ADI	ÖLÇÜ BİRİMİ	GEÇEN YILDAN DEVREDEN		YIL İÇİNDE GİREN		TOPLAM		YIL İÇİNDE ÇIKAN		GELECEK YILA DEVİR	
				MİKTARI	TUTARI	MİKTARI	TUTARI	MİKTARI	TUTARI	MİKTARI	TUTARI	MİKTARI	TUTARI
1	255.4.1	YEMEK HAZIRLAMA EKİPMANLARI	AD	2	3.929,00	0	0,00	2	3.929,00	0	0,00	2	3.929,00
TOPLAM				2	3.929,00	0	0,00	2	3.929,00	0	0,00	2	3.929,00

Tarih Aralığı: 01.01.2025 - 31.12.2025

İL VE İLÇENİN	ADI	NARLIDERE BELEDİYE BAŞKANLIĞI	KODU	4635	YILI	2025
HARCAMA BİRİMİNİN	ADI	NARLIDERE BELEDİYESİ	KODU	463526	TAŞINIR I. DÜZEY DETAY KODU	255.06
MUHASEBE BİRİMİNİN	ADI	MALİ HİZMETLER MÜDÜRLÜĞÜ	KODU	46352640		TARİHİ VEYA SANAT DEĞERİ OLAN DEMİRBAŞLAR GRUBU

SIRA NO	TAŞINIR II. DÜZEY DETAY KODU	TAŞINIR II. DÜZEY DETAY ADI	ÖLÇÜ BİRİMİ	GEÇEN YILDAN DEVREDEN		YIL İÇİNDE GİREN		TOPLAM		YIL İÇİNDE ÇIKAN		GELECEK YILA DEVİR	
				MİKTARI	TUTARI	MİKTARI	TUTARI	MİKTARI	TUTARI	MİKTARI	TUTARI	MİKTARI	TUTARI
1	255.6.3	GELENEKSEL TÜRK SÜSLEMELERİ	AD	28	778,80	0	0,00	28	778,80	0	0,00	28	778,80
2	255.6.4	GÜZEL SANAT ESERLERİ	AD	24	173.826,63	0	0,00	24	173.826,63	0	0,00	24	173.826,63
3	255.6.7	TABLETLER	AD	2	5.727,72	0	0,00	2	5.727,72	0	0,00	2	5.727,72
TOPLAM				54	180.333,15	0	0,00	54	180.333,15	0	0,00	54	180.333,15

Tarih Aralığı: 01.01.2025 - 31.12.2025

İL VE İLÇENİN	ADI	NARLIDERE BELEDİYE BAŞKANLIĞI	KODU	4635	YILI	2025
HARCAMA BİRİMİNİN	ADI	NARLIDERE BELEDİYESİ	KODU	463526	TAŞINIR I. DÜZEY DETAY KODU	255.07
MUHASEBE BİRİMİNİN	ADI	MALİ HİZMETLER MÜDÜRLÜĞÜ	KODU	46352640		KÜTÜPHANE DEMİRBAŞLARI GRUBU

SIRA NO	TAŞINIR II. DÜZEY DETAY KODU	TAŞINIR II. DÜZEY DETAY ADI	ÖLÇÜ BİRİMİ	GEÇEN YILDAN DEVREDEN		YIL İÇİNDE GİREN		TOPLAM		YIL İÇİNDE ÇIKAN		GELECEK YILA DEVİR	
				MİKTARI	TUTARI	MİKTARI	TUTARI	MİKTARI	TUTARI	MİKTARI	TUTARI	MİKTARI	TUTARI
1	255.7.1	KÜTÜPHANE MOBİLYALARI	AD	1	2.360,00	0	0,00	1	2.360,00	0	0,00	1	2.360,00
2	255.7.2	BASILYI YAYINLAR	AD	131	12.195,18	0	0,00	131	12.195,18	0	0,00	131	12.195,18
3	255.7.4	BİLGİ SAKLAMA ÜNİTELERİ	AD	13	28.971,36	0	0,00	13	28.971,36	0	0,00	13	28.971,36
TOPLAM				145	43.526,54	0	0,00	145	43.526,54	0	0,00	145	43.526,54

Tarih Aralığı: 01.01.2025 - 31.12.2025

İL VE İLÇENİN	ADI	NARLIDERE BELEDİYE BAŞKANLIĞI	KODU	4635	YILI	2025	
HARCAMA BİRİMİNİN	ADI	NARLIDERE BELEDİYESİ	KODU	463526	TAŞINIR I. DÜZEY DETAY KODU	255.08	EĞİTİM DEMİRBAŞLARI GRUBU
MUHASEBE BİRİMİNİN	ADI	MALİ HİZMETLER MÜDÜRLÜĞÜ	KODU	46352640			

SIRA NO	TAŞINIR II. DÜZEY DETAY KODU	TAŞINIR II. DÜZEY DETAY ADI	ÖLÇÜ BİRİMİ	GEÇEN YILDAN DEVREDEN		YIL İÇİNDE GİREN		TOPLAM		YIL İÇİNDE ÇIKAN		GELECEK YILA DEVİR	
				MİKTARI	TUTARI	MİKTARI	TUTARI	MİKTARI	TUTARI	MİKTARI	TUTARI	MİKTARI	TUTARI
1	255.8.1	EĞİTİM MOBİLYALARI VE DONANIMLARI	AD	21	18.694,05	1	11.250,00	22	29.944,05	1	11.250,00	21	18.694,05
2	255.8.2	ÖĞRENMEYİ KOLAYLAŞTIRICI EKİPMANLAR	AD	7	21.343,70	0	0,00	7	21.343,70	0	0,00	7	21.343,70
3	255.8.3	DERSLİK SÜSLEMELERİ	AD	1	708,00	0	0,00	1	708,00	0	0,00	1	708,00
4	255.8.4	OKUL BAHÇESİ VE OYUN DEMİRBAŞLARI	AD	6	1.205,96	0	0,00	6	1.205,96	0	0,00	6	1.205,96
TOPLAM				35	41.951,71	1	11.250,00	36	53.201,71	1	11.250,00	35	41.951,71

Tarih Aralığı: 01.01.2025 - 31.12.2025

İL VE İLÇENİN	ADI	NARLIDERE BELEDİYE BAŞKANLIĞI	KODU	4635	YILI	2025	
HARCAMA BİRİMİNİN	ADI	NARLIDERE BELEDİYESİ	KODU	463526	TAŞINIR I. DÜZEY DETAY KODU	255.09	SPOR AMAÇLI KULLANILAN DEMİRBAŞLAR GRUBU
MUHASEBE BİRİMİNİN	ADI	MALİ HİZMETLER MÜDÜRLÜĞÜ	KODU	46352640			

SIRA NO	TAŞINIR II. DÜZEY DETAY KODU	TAŞINIR II. DÜZEY DETAY ADI	ÖLÇÜ BİRİMİ	GEÇEN YILDAN DEVREDEN		YIL İÇİNDE GİREN		TOPLAM		YIL İÇİNDE ÇIKAN		GELECEK YILA DEVİR	
				MİKTARI	TUTARI	MİKTARI	TUTARI	MİKTARI	TUTARI	MİKTARI	TUTARI	MİKTARI	TUTARI
1	255.9.1	DOĞA SPORLARINDA KULLANILAN DEMİRBAŞLAR	AD	2	1.600,08	0	0,00	2	1.600,08	0	0,00	2	1.600,08
2	255.9.2	SALON SPORLARINDA KULLANILAN DEMİRBAŞLAR	AD	1	147,50	0	0,00	1	147,50	0	0,00	1	147,50
3	255.9.3	SAHA SPORLARINDA KULLANILAN DEMİRBAŞLAR	AD	1	672,60	0	0,00	1	672,60	0	0,00	1	672,60
4	255.9.99	DIĞER SPOR AMAÇLI KULLANILAN DEMİRBAŞLAR	AD	3	268,51	2	55,56	5	324,07	2	55,56	3	268,51
TOPLAM				7	2.688,69	2	55,56	9	2.744,25	2	55,56	7	2.688,69

Tarih Aralığı: 01.01.2025 - 31.12.2025

İL VE İLÇENİN	ADI	NARLIDERE BELEDİYE BAŞKANLIĞI	KODU	4635	YILI	2025	
HARCAMA BİRİMİNİN	ADI	NARLIDERE BELEDİYESİ	KODU	463526	TAŞINIR I. DÜZEY DETAY KODU	255. 10	GÜVENLİK, KONTROL VE TEDBİR AMAÇLI DEMİRBAŞLAR GRUBU
MUHASEBE BİRİMİNİN	ADI	MALİ HİZMETLER MÜDÜRLÜĞÜ	KODU	46352640			

SIRA NO	TAŞINIR II. DÜZEY DETAY KODU	TAŞINIR II. DÜZEY DETAY ADI	ÖLÇÜ BİRİMİ	GEÇEN YILDAN DEVREDEN		YIL İÇİNDE GİREN		TOPLAM		YIL İÇİNDE ÇIKAN		GELECEK YILA DEVİR	
				MİKTARI	TUTARI	MİKTARI	TUTARI	MİKTARI	TUTARI	MİKTARI	TUTARI	MİKTARI	TUTARI
1	255.10.1	GÜVENLİK VE KORUNMA AMAÇLI ARAÇLAR	AD	4	4.287,80	1	382,00	5	4.669,80	1	382,00	4	4.287,80
2	255.10.2	KONTROL VE GÜVENLİK SİSTEMLERİ	AD	249	511.615,14	3	334.879,20	252	846.494,34	1	1.879,20	251	844.615,14
3	255.10.3	YANGIN SÖNDÜRME VE TEDBİR CİHAZ VE ARAÇLARI	AD	71	32.177,65	1	10.236,00	72	42.413,65	0	0,00	72	42.413,65
TOPLAM				324	548.080,59	5	345.497,20	329	893.577,79	2	2.261,20	327	891.316,59

Tarih Aralığı: 01.01.2025 - 31.12.2025

İL VE İLÇENİN	ADI	NARLIDERE BELEDİYE BAŞKANLIĞI	KODU	4635	YILI	2025	
HARCAMA BİRİMİNİN	ADI	NARLIDERE BELEDİYESİ	KODU	463526	TAŞINIR I. DÜZEY DETAY KODU	255. 11	DEMİRBAŞ NİTELİĞİNDEKİ SÜS EŞYALARI
MUHASEBE BİRİMİNİN	ADI	MALİ HİZMETLER MÜDÜRLÜĞÜ	KODU	46352640			

SIRA NO	TAŞINIR II. DÜZEY DETAY KODU	TAŞINIR II. DÜZEY DETAY ADI	ÖLÇÜ BİRİMİ	GEÇEN YILDAN DEVREDEN		YIL İÇİNDE GİREN		TOPLAM		YIL İÇİNDE ÇIKAN		GELECEK YILA DEVİR	
				MİKTARI	TUTARI	MİKTARI	TUTARI	MİKTARI	TUTARI	MİKTARI	TUTARI	MİKTARI	TUTARI
1	255.11.2	DUVARDA SERGİLENEN SÜS EŞYALARI	AD	62	30.711,00	0	0,00	62	30.711,00	0	0,00	62	30.711,00
TOPLAM				62	30.711,00	0	0,00	62	30.711,00	0	0,00	62	30.711,00

Tarih Aralığı: 01.01.2025 - 31.12.2025

İL VE İLÇENİN	ADI	NARLIDERE BELEDİYE BAŞKANLIĞI	KODU	4635	YILI	2025	
HARCAMA BİRİMİNİN	ADI	NARLIDERE BELEDİYESİ	KODU	463526	TAŞINIR I. DÜZEY DETAY KODU	255. 12	KULLANIMDA OLAN DEMİRBAŞ NİTELİĞİNDEKİ DEĞERLİ EŞYALAR
MUHASEBE BİRİMİNİN	ADI	MALİ HİZMETLER MÜDÜRLÜĞÜ	KODU	46352640			

SIRA NO	TAŞINIR II. DÜZEY DETAY KODU	TAŞINIR II. DÜZEY DETAY ADI	ÖLÇÜ BİRİMİ	GEÇEN YILDAN DEVREDEN		YIL İÇİNDE GİREN		TOPLAM		YIL İÇİNDE ÇIKAN		GELECEK YILA DEVİR	
				MİKTARI	TUTARI	MİKTARI	TUTARI	MİKTARI	TUTARI	MİKTARI	TUTARI	MİKTARI	TUTARI
1	255.12.2	BÜRO MALZEMELERİ	AD	1	944,00	0	0,00	1	944,00	0	0,00	1	944,00
TOPLAM				1	944,00	0	0,00	1	944,00	0	0,00	1	944,00

Tarih Aralığı: 01.01.2025 - 31.12.2025

İL VE İLÇENİN	ADI	NARLIDERE BELEDİYE BAŞKANLIĞI	KODU	4635	YILI	2025	
HARCAMA BİRİMİNİN	ADI	NARLIDERE BELEDİYESİ	KODU	463526	TAŞINIR I. DÜZEY DETAY KODU	255.99	DİĞER DEMİRBAŞLAR GRUBU
MUHASEBE BİRİMİNİN	ADI	MALİ HİZMETLER MÜDÜRLÜĞÜ	KODU	46352640			

SIRA NO	TAŞINIR İL. DÜZEY DETAY KODU	TAŞINIR İL. DÜZEY DETAY ADI	ÖLÇÜ BİRİMİ	GEÇEN YILDAN DEVREDEN		YIL İÇİNDE GİREN		TOPLAM		YIL İÇİNDE ÇIKAN		GELECEK YILA DEVİR	
				MİKTARI	TUTARI	MİKTARI	TUTARI	MİKTARI	TUTARI	MİKTARI	TUTARI	MİKTARI	TUTARI
1	255.99.1	SEYYAR KULUBE, KABIN, BÜFE, SANDIK VE KAFESLER	AD	15	304.214,60	5	540.000,00	20	844.214,60	0	0,00	20	844.214,60
2	255.99.2	SEYYAR TANKLAR VE TÜPLER	AD	9	10.887,31	0	0,00	9	10.887,31	0	0,00	9	10.887,31
3	255.99.3	SERGİLEME VE TANITIM AMAÇLI TAŞINIRLAR	AD	51	4.525,30	0	0,00	51	4.525,30	0	0,00	51	4.525,30
TOPLAM				75	319.627,21	5	540.000,00	80	859.627,21	0	0,00	80	859.627,21
GENEL TOPLAM				6.285	52.745.823,09	1.696	12.623.848,12	7.981	65.369.671,21	356	204.786,60	7.625	65.164.884,61

Defter kayıtlarına ve sayım sonuçlarına uygundur.	Belge - cetvel ve kayıtlara uygunluğu kontrol edilmiştir.	Birim kayıtlarına uygundur.	Muhasebe kayıtlarına uygundur.
TAŞINIR KAYIT YETKİLİSİ	TAŞINIR KONTROL YETKİLİSİ	BİRİM YETKİLİSİ	MUHASEBE YETKİLİSİ/YRD
Adı Soyadı			
Unvanı			
İmza-Mühür
		Kayıtlara uygundur	
		HARCAMA YETKİLİSİ	
	Adı Soyadı		
	Unvanı		
	İmza-Mühür	

T.M.Y. Örnek No:14

*TAŞINIR
HESAP
CETVELİ
(ÖRNEK-15)*

T.C.
NARLIDERE BELEDİYE BAŞKANLIĞI
TAŞINIR HESAP CETVELİ

Tarih : 01.01.2025 - 31.12.2025

Rapor Tarih : 31.12.2025

İL VE İLÇENİN	ADI	NARLIDERE BELEDİYE BAŞKANLIĞI	KODU	4635	YILI	2025						
İDARENİN	ADI	NARLIDERE BELEDİYESİ	KODU	463526	TAŞINIR I. DÜZEY DETAY KODU	150.01	KIRTASIYE MALZEMELERİ GRUBU					
TAŞINIR İL. DÜZEY DETAY KODU	TAŞINIR İL. DÜZEY DETAY ADI	ÖLÇÜ BİRİMİ	GEÇEN YILDAN DEVREDEN		YIL İÇİNDE GİREN		TOPLAM		YIL İÇİNDE ÇIKAN		GELECEK YILA DEVİR	
			MİKTARI	TUTARI	MİKTARI	TUTARI	MİKTARI	TUTARI	MİKTARI	TUTARI	MİKTARI	TUTARI
150.1.1		AD	2042	23.884,00	880	24.900,00	2922	48.784,00	1202	27.386,66	1720	21.397,34
150.1.2	YAZIM, ÇIZIM VE ÖLÇÜM ARAÇ VE MALZEMELERİ	AD	98	1.764,00	25	6.090,00	123	7.854,00	37	6.306,00	86	1.548,00
150.1.3	KAĞIT ÜRÜNLER	AD	14813	120.780,43	5626	214.241,04	20439	335.021,47	11573	160.704,20	8866	174.317,26
150.1.3	KAĞIT ÜRÜNLER	PK	8	560,00	0	0,00	8	560,00	0	0,00	8	560,00
150.1.3	KAĞIT ÜRÜNLER	TOP	310	42.777,90	800	129.800,00	1110	172.577,90	784	118.577,80	326	54.000,10
150.1.4	YAZICI, FAKSİMİLE CİHAZI, FOTOKOPI VE BASKI MAKİNESİ MAL	AD	349	702.546,28	131	197.990,40	480	900.536,68	188	438.982,34	292	461.554,34
150.1.5	KAĞIT TUTTURUCULARI, TUTKALLAR VE BANTLAR	AD	157	1.204,26	317	62.640,00	474	63.844,26	398	41.620,23	76	22.224,02
150.1.5	KAĞIT TUTTURUCULARI, TUTKALLAR VE BANTLAR	KUT	397	4.857,60	75	1.530,00	472	6.387,60	304	4.568,40	168	1.819,20
150.1.6	YAZI DÜZELTİCİLER	AD	112	1.905,60	50	600,00	162	2.505,60	79	937,20	83	1.568,40
150.1.7	KÜÇÜK KIRTASIYE GEREÇ VE MALZEMELERİ	AD	407	21.933,96	828	35.554,00	1235	57.487,96	972	50.316,33	263	7.171,63
TOPLAM			18693	922.214,02	8732	673.345,44	27425	1.595.559,46	15537	849.399,17	11888	746.160,29
İL VE İLÇENİN	ADI	NARLIDERE BELEDİYE BAŞKANLIĞI	KODU	4635	YILI	2025						
İDARENİN	ADI	NARLIDERE BELEDİYESİ	KODU	463526	TAŞINIR I. DÜZEY DETAY KODU	150.02	BESLENME/GIDA AMAÇLI VE MUTFAKTA KULLANILAN TÜKETİM MA					
TAŞINIR İL. DÜZEY DETAY KODU	TAŞINIR İL. DÜZEY DETAY ADI	ÖLÇÜ BİRİMİ	GEÇEN YILDAN DEVREDEN		YIL İÇİNDE GİREN		TOPLAM		YIL İÇİNDE ÇIKAN		GELECEK YILA DEVİR	
			MİKTARI	TUTARI	MİKTARI	TUTARI	MİKTARI	TUTARI	MİKTARI	TUTARI	MİKTARI	TUTARI
150.2.1	TEK KULLANIMLIK MUTFAK EŞYALARI	AD	6300	2.664,00	11012	8.112,00	17312	10.776,00	13512	8.268,00	3800	2.508,00
150.2.3	SOFRA TAKIMI VE ÇATAL BIÇAK TAKIMI	AD	0	0,00	66	6.475,20	66	6.475,20	66	6.475,20	0	0,00
150.2.4	İÇECEK SERVİS TAKIMLARI	AD	0	0,00	136	15.592,80	136	15.592,80	136	15.592,80	0	0,00
150.2.5	MUTFAK ARAÇ VE GEREÇLERİ	AD	0	0,00	2	422,00	2	422,00	2	422,00	0	0,00
TOPLAM			6300	2.664,00	11216	30.602,00	17516	33.266,00	13716	30.758,00	3800	2.508,00
İL VE İLÇENİN	ADI	NARLIDERE BELEDİYE BAŞKANLIĞI	KODU	4635	YILI	2025						
İDARENİN	ADI	NARLIDERE BELEDİYESİ	KODU	463526	TAŞINIR I. DÜZEY DETAY KODU	150.03	TIBBİ VE LABORATUVAR SARF MALZEMELERİ GRUBU					

TAŞINIR II. DÜZEY DETAY KODU	TAŞINIR II. DÜZEY DETAY ADI	ÖLÇÜ BİRİMİ	GEÇEN YILDAN DEVREDEDEN		YIL İÇİNDE GİREN		TOPLAM		YIL İÇİNDE ÇIKAN		GELECEK YILA DEVİR	
			MİKTARI	TUTARI	MİKTARI	TUTARI	MİKTARI	TUTARI	MİKTARI	TUTARI	MİKTARI	TUTARI
150.3.1	İLAÇLAR VE FARMAKOLOJİK ÜRÜNLER	AD	0	0,00	6329	884.503,60	6329	884.503,60	6329	884.503,60	0	0,00
150.3.3	MEDİKAL MALZEMELER	AD	0	0,00	21399	141.121,98	21399	141.121,98	21399	141.121,98	0	0,00
150.3.3	MEDİKAL MALZEMELER	KUT	0	0,00	230	36.080,00	230	36.080,00	230	36.080,00	0	0,00
TOPLAM			0	0,00	27958	1.061.705,58	27958	1.061.705,58	27958	1.061.705,58	0	0,00
İL VE İLÇENİN	ADI	NARLIDERE BELEDİYE BAŞKANLIĞI				KODU	4635		YILI		2025	
İDARENİN	ADI	NARLIDERE BELEDİYESİ				KODU	463526		TAŞINIR I. DÜZEY DETAY KODU	150.04	YAKITLAR, YAKIT KATKILARI VE KATKI YAĞLAR GRUBU	
TAŞINIR II. DÜZEY DETAY KODU	TAŞINIR II. DÜZEY DETAY ADI	ÖLÇÜ BİRİMİ	GEÇEN YILDAN DEVREDEDEN		YIL İÇİNDE GİREN		TOPLAM		YIL İÇİNDE ÇIKAN		GELECEK YILA DEVİR	
			MİKTARI	TUTARI	MİKTARI	TUTARI	MİKTARI	TUTARI	MİKTARI	TUTARI	MİKTARI	TUTARI
150.4.2	SIVI YAKITLAR	LT	25680	1.171.723,20	207045,99	10.883.782,63	232725,99	12.055.505,83	221094,11	11.442.769,17	11631,88	612.736,66
150.4.4	YAĞLAR VE KATKI YAĞLAR	AD	0	0,00	232	1.132.102,80	232	1.132.102,80	82	916.282,80	150	215.820,00
150.4.4	YAĞLAR VE KATKI YAĞLAR	VAR	0	0,00	19	994.920,00	19	994.920,00	0	0,00	19	994.920,00
TOPLAM			25680	1.171.723,20	207296,99	13.010.805,43	232976,99	14.182.528,63	221176,11	12.359.051,97	11800,88	1.823.476,66
İL VE İLÇENİN	ADI	NARLIDERE BELEDİYE BAŞKANLIĞI				KODU	4635		YILI		2025	
İDARENİN	ADI	NARLIDERE BELEDİYESİ				KODU	463526		TAŞINIR I. DÜZEY DETAY KODU	150.05	TEMİZLEME EKİPMANLARI GRUBU	
TAŞINIR II. DÜZEY DETAY KODU	TAŞINIR II. DÜZEY DETAY ADI	ÖLÇÜ BİRİMİ	GEÇEN YILDAN DEVREDEDEN		YIL İÇİNDE GİREN		TOPLAM		YIL İÇİNDE ÇIKAN		GELECEK YILA DEVİR	
			MİKTARI	TUTARI	MİKTARI	TUTARI	MİKTARI	TUTARI	MİKTARI	TUTARI	MİKTARI	TUTARI
150.5.1	TEMİZLİK MALZEMELERİ	AD	3884	71.128,93	2691	245.118,30	6575	316.247,23	3745	170.739,35	2830	145.507,88
150.5.2	TEMİZLİK ARAÇ VE GEREÇLERİ	AD	1892	40.038,61	5991	1.161.730,02	7883	1.201.768,63	5465	1.147.823,79	2418	53.944,84
150.5.2	TEMİZLİK ARAÇ VE GEREÇLERİ	PK	299	5.633,44	0	0,00	299	5.633,44	67	183,49	232	5.449,95
150.5.2	TEMİZLİK ARAÇ VE GEREÇLERİ	RUL	676	917,33	0	0,00	676	917,33	676	917,33	0	0,00
150.5.2	TEMİZLİK ARAÇ VE GEREÇLERİ	TK	27	5.371,10	0	0,00	27	5.371,10	25	3.719,10	2	1.652,00
150.5.3	TEMİZLEME VE DEZENFEKSİYON SOLÜSYONLARI	AD	514	44.556,46	7456	682.838,76	7970	727.395,22	7424	687.964,15	546	39.431,07
150.5.3	TEMİZLEME VE DEZENFEKSİYON SOLÜSYONLARI	KG	1100	13.894,02	1250	32.634,00	2350	46.528,02	1510	32.667,76	840	13.860,26
150.5.3	TEMİZLEME VE DEZENFEKSİYON SOLÜSYONLARI	KĞ	0	0,00	1	1.440,00	1	1.440,00	1	1.440,00	0	0,00
150.5.3	TEMİZLEME VE DEZENFEKSİYON SOLÜSYONLARI	LT	15	407,10	0	0,00	15	407,10	5	135,70	10	271,40
TOPLAM			8407	181.946,98	17389	2.123.761,08	25796	2.305.708,06	18918	2.045.590,67	6878	260.117,39

İL VE İLÇENİN	ADI	NARLIDERE BELEDİYE BAŞKANLIĞI	KODU	4635	YILI	2025
İDARENİN	ADI	NARLIDERE BELEDİYESİ	KODU	463526	TAŞINIR I. DÜZEY DETAY KODU	150.06 GIYECEK, MEFRUŞAT VE TUHAFIYE MALZEMELERİ GRUBU

TAŞINIR II. DÜZEY DETAY KODU	TAŞINIR II. DÜZEY DETAY ADI	ÖLÇÜ BİRİMİ	GEÇEN YILDAN DEVREDEN		YIL İÇİNDE GİREN		TOPLAM		YIL İÇİNDE ÇIKAN		GELECEK YILA DEVİR	
			MİKTARI	TUTARI	MİKTARI	TUTARI	MİKTARI	TUTARI	MİKTARI	TUTARI	MİKTARI	TUTARI
150.6.1	GIYECEKLER	AD	210	2.895,20	425	275.262,37	635	278.157,57	635	278.157,57	0	0,00
150.6.2	MEFRUŞAT ÜRÜNLERİ	AD	0	0,00	233,2	74.123,75	233,2	74.123,75	233,2	74.123,75	0	0,00
150.6.2	MEFRUŞAT ÜRÜNLERİ	M2	0	0,00	33,12	28.770,30	33,12	28.770,30	33,12	28.770,30	0	0,00
150.6.2	MEFRUŞAT ÜRÜNLERİ	PAK	0	0,00	24	1.296,00	24	1.296,00	24	1.296,00	0	0,00
TOPLAM			210	2.895,20	715,32	379.452,42	925,32	382.347,62	925,32	382.347,62	0	0,00

İL VE İLÇENİN	ADI	NARLIDERE BELEDİYE BAŞKANLIĞI	KODU	4635	YILI	2025
İDARENİN	ADI	NARLIDERE BELEDİYESİ	KODU	463526	TAŞINIR I. DÜZEY DETAY KODU	150.07 YIYECEK GRUBU

TAŞINIR II. DÜZEY DETAY KODU	TAŞINIR II. DÜZEY DETAY ADI	ÖLÇÜ BİRİMİ	GEÇEN YILDAN DEVREDEN		YIL İÇİNDE GİREN		TOPLAM		YIL İÇİNDE ÇIKAN		GELECEK YILA DEVİR	
			MİKTARI	TUTARI	MİKTARI	TUTARI	MİKTARI	TUTARI	MİKTARI	TUTARI	MİKTARI	TUTARI
150.7.3	SEBZE, MEYVE, YEMİŞ VE ÇEKİRDEKLER	AD	0	0,00	9,5	4.736,90	9,5	4.736,90	9,5	4.736,90	0	0,00
150.7.3	SEBZE, MEYVE, YEMİŞ VE ÇEKİRDEKLER	KG	0	0,00	73	38.434,70	73	38.434,70	73	38.434,70	0	0,00
150.7.5	BAHARAT VE ÇEŞNİLER İLE ÇİKOLATA VE TATLANDIRICILAR	AD	75	3.535,00	2,25	704,48	77,25	4.239,48	77,25	4.239,48	0	0,00
150.7.5	BAHARAT VE ÇEŞNİLER İLE ÇİKOLATA VE TATLANDIRICILAR	KG	0	0,00	116	7.322,50	116	7.322,50	111	7.006,88	5	315,63
TOPLAM			75	3.535,00	200,75	51.198,58	275,75	54.733,58	270,75	54.417,96	5	315,63

İL VE İLÇENİN	ADI	NARLIDERE BELEDİYE BAŞKANLIĞI	KODU	4635	YILI	2025
İDARENİN	ADI	NARLIDERE BELEDİYESİ	KODU	463526	TAŞINIR I. DÜZEY DETAY KODU	150.08 İÇECEK GRUBU

TAŞINIR II. DÜZEY DETAY KODU	TAŞINIR II. DÜZEY DETAY ADI	ÖLÇÜ BİRİMİ	GEÇEN YILDAN DEVREDEN		YIL İÇİNDE GİREN		TOPLAM		YIL İÇİNDE ÇIKAN		GELECEK YILA DEVİR	
			MİKTARI	TUTARI	MİKTARI	TUTARI	MİKTARI	TUTARI	MİKTARI	TUTARI	MİKTARI	TUTARI
150.8.1	ALKOLSÜZ İÇECEKLER	AD	1352	26.138,82	73,5	31.113,95	1425,5	57.252,77	1195,5	52.020,98	230	5.231,79
150.8.1	ALKOLSÜZ İÇECEKLER	KG	90	16.362,00	320,5	74.290,55	410,5	90.652,55	225,5	47.863,90	185	42.788,65
150.8.1	ALKOLSÜZ İÇECEKLER	KÇ	20	6.847,80	0	0,00	20	6.847,80	20	6.847,80	0	0,00
TOPLAM			1462	49.348,62	394	105.404,50	1856	154.753,12	1441	106.732,68	415	48.020,44

İL VE İLÇENİN	ADI	NARLIDERE BELEDİYE BAŞKANLIĞI	KODU	4635	YILI	2025
İDARENİN	ADI	NARLIDERE BELEDİYESİ	KODU	463526	TAŞINIR I. DÜZEY DETAY KODU	150.10 ZIRAI MADDELER GRUBU

TAŞINIR II. DÜZEY DETAY KODU	TAŞINIR II. DÜZEY DETAY ADI		ÖLÇÜ BİRİMİ	GEÇEN YILDAN DEVREDEN		YIL İÇİNDE GİREN		TOPLAM		YIL İÇİNDE ÇIKAN		GELECEK YILA DEVİR	
				MİKTARI	TUTARI	MİKTARI	TUTARI	MİKTARI	TUTARI	MİKTARI	TUTARI	MİKTARI	TUTARI
150.10.3	HAŞERELERE KARŞI MÜCADELE ÜRÜNLERİ		LT	0	0,00	60	122.400,00	60	122.400,00	60	122.400,00	0	0,00
TOPLAM				0	0,00	60	122.400,00	60	122.400,00	60	122.400,00	0	0,00
İL VE İLÇENİN	ADI	NARLIDERE BELEDİYE BAŞKANLIĞI					KODU	4635		YILI		2025	
İDARENİN	ADI	NARLIDERE BELEDİYESİ					KODU	463526		TAŞINIR I. DÜZEY DETAY KODU	150.11	YEM GRUBU	
TAŞINIR II. DÜZEY DETAY KODU	TAŞINIR II. DÜZEY DETAY ADI		ÖLÇÜ BİRİMİ	GEÇEN YILDAN DEVREDEN		YIL İÇİNDE GİREN		TOPLAM		YIL İÇİNDE ÇIKAN		GELECEK YILA DEVİR	
				MİKTARI	TUTARI	MİKTARI	TUTARI	MİKTARI	TUTARI	MİKTARI	TUTARI	MİKTARI	TUTARI
150.11.4	KÖPEK VE KEDI YEMLERİ		AD	0	0,00	5200	672.000,00	5200	672.000,00	5200	672.000,00	0	0,00
TOPLAM				0	0,00	5200	672.000,00	5200	672.000,00	5200	672.000,00	0	0,00
İL VE İLÇENİN	ADI	NARLIDERE BELEDİYE BAŞKANLIĞI					KODU	4635		YILI		2025	
İDARENİN	ADI	NARLIDERE BELEDİYESİ					KODU	463526		TAŞINIR I. DÜZEY DETAY KODU	150.12	BAKIM ONARIM VE ÜRETİM MALZEMELERİ GRUBU	
TAŞINIR II. DÜZEY DETAY KODU	TAŞINIR II. DÜZEY DETAY ADI		ÖLÇÜ BİRİMİ	GEÇEN YILDAN DEVREDEN		YIL İÇİNDE GİREN		TOPLAM		YIL İÇİNDE ÇIKAN		GELECEK YILA DEVİR	
				MİKTARI	TUTARI	MİKTARI	TUTARI	MİKTARI	TUTARI	MİKTARI	TUTARI	MİKTARI	TUTARI
150.12.1	KÜÇÜK EL ALETLERİ VE GEREÇLERİ		AD	0	0,00	1216	550.681,20	1216	550.681,20	1200	488.089,20	16	62.592,00
150.12.2	TUTTURUCULAR		AD	0	0,00	404	40.333,44	404	40.333,44	386	34.093,44	18	6.240,00
150.12.2	TUTTURUCULAR		PK	0	0,00	50	1.800,00	50	1.800,00	50	1.800,00	0	0,00
150.12.3	KAPLAYICILAR		AD	0	0,00	2244	945.765,41	2244	945.765,41	2234	907.605,41	10	38.160,00
150.12.3	KAPLAYICILAR		KG	0	0,00	45	12.150,00	45	12.150,00	45	12.150,00	0	0,00
150.12.3	KAPLAYICILAR		LT	0	0,00	5	9.750,00	5	9.750,00	5	9.750,00	0	0,00
150.12.3	KAPLAYICILAR		MT	0	0,00	375	18.000,00	375	18.000,00	375	18.000,00	0	0,00
150.12.3	KAPLAYICILAR		M2	0	0,00	525	27.000,00	525	27.000,00	525	27.000,00	0	0,00
150.12.4	ELEKTRİK-ELEKTRONİK VE AYDINLATMA MALZEMELERİ		AD	0	0,00	3239	1.360.136,04	3239	1.360.136,04	3138	1.331.456,04	101	28.680,00
150.12.4	ELEKTRİK-ELEKTRONİK VE AYDINLATMA MALZEMELERİ		KG	0	0,00	150	234,00	150	234,00	150	234,00	0	0,00
150.12.4	ELEKTRİK-ELEKTRONİK VE AYDINLATMA MALZEMELERİ		MT	0	0,00	3100	49.320,00	3100	49.320,00	3100	49.320,00	0	0,00
150.12.6	METAL ÜRÜNLER		AD	0	0,00	4706	233.380,07	4706	233.380,07	4706	233.380,07	0	0,00
150.12.6	METAL ÜRÜNLER		KG	0	0,00	250	10.050,00	250	10.050,00	250	10.050,00	0	0,00
150.12.6	METAL ÜRÜNLER		MET	0	0,00	1760	155.637,90	1760	155.637,90	1760	155.637,90	0	0,00
150.12.7	CAM ÜRÜNLER		AD	0	0,00	6	12.000,00	6	12.000,00	6	12.000,00	0	0,00
150.12.9	KARAYOLLARI YAPIM VE TRAFİK MALZEMELERİ		AD	0	0,00	50	78.000,00	50	78.000,00	50	78.000,00	0	0,00
TOPLAM				0	0,00	18125	3.504.238,06	18125	3.504.238,06	17980	3.368.566,06	145	135.672,00

İL VE İLÇENİN	ADI	NARLIDERE BELEDİYE BAŞKANLIĞI	KODU	4635	YILI	2025
İDARENİN	ADI	NARLIDERE BELEDİYESİ	KODU	463526	TAŞINIR I. DÜZEY DETAY KODU	150.13 YEDEK PARÇALAR GRUBU

TAŞINIR II. DÜZEY DETAY KODU	TAŞINIR II. DÜZEY DETAY ADI	ÖLÇÜ BİRİMİ	GEÇEN YILDAN DEVREDEN		YIL İÇİNDE GİREN		TOPLAM		YIL İÇİNDE ÇIKAN		GELECEK YILA DEVİR	
			MİKTARI	TUTARI	MİKTARI	TUTARI	MİKTARI	TUTARI	MİKTARI	TUTARI	MİKTARI	TUTARI
150.13.1	MAKİNELER VE ALETLER GRUBU YEDEK PARÇALARI	AD	0	0,00	2616	135.548,40	2616	135.548,40	2616	135.548,40	0	0,00
150.13.2	CIHAZLAR VE ALETLER GRUBU YEDEK PARÇALARI	AD	0	0,00	1041	28.940,00	1041	28.940,00	1041	28.940,00	0	0,00
150.13.3	TAŞITLAR GRUBU YEDEK PARÇALARI	AD	0	0,00	9061	20.656.334,80	9061	20.656.334,80	3446	6.895.802,80	5615	13.760.532,00
150.13.3	TAŞITLAR GRUBU YEDEK PARÇALARI		0	0,00	1	21.792,00	1	21.792,00	1	21.792,00	0	0,00
150.13.4	BÜRO MAKİNELERİ GRUBU YEDEK PARÇALARI	AD	4	26.744,40	20	89.693,34	24	116.437,74	19	68.870,94	5	47.566,80
150.13.5	SU VE SIHHİ TESİSATI YEDEK PARÇALARI	AD	0	0,00	4963	991.260,18	4963	991.260,18	4963	991.260,18	0	0,00
150.13.5	SU VE SIHHİ TESİSATI YEDEK PARÇALARI	MT	0	0,00	16	2.880,00	16	2.880,00	16	2.880,00	0	0,00
150.13.99	DİĞER YEDEK PARÇALAR	AD	0	0,00	20	840,00	20	840,00	20	840,00	0	0,00
TOPLAM			4	26.744,40	17738	21.927.288,72	17742	21.954.033,12	12122	8.145.934,32	5620	13.808.098,80

İL VE İLÇENİN	ADI	NARLIDERE BELEDİYE BAŞKANLIĞI	KODU	4635	YILI	2025
İDARENİN	ADI	NARLIDERE BELEDİYESİ	KODU	463526	TAŞINIR I. DÜZEY DETAY KODU	150.14 NAKİL VASİTALARI LASTİKLERİ GRUBU

TAŞINIR II. DÜZEY DETAY KODU	TAŞINIR II. DÜZEY DETAY ADI	ÖLÇÜ BİRİMİ	GEÇEN YILDAN DEVREDEN		YIL İÇİNDE GİREN		TOPLAM		YIL İÇİNDE ÇIKAN		GELECEK YILA DEVİR	
			MİKTARI	TUTARI	MİKTARI	TUTARI	MİKTARI	TUTARI	MİKTARI	TUTARI	MİKTARI	TUTARI
150.14.1	OTOMOBİL LASTİKLERİ	AD	0	0,00	182	2.885.118,00	182	2.885.118,00	8	155.598,00	174	2.729.520,00
TOPLAM			0	0,00	182	2.885.118,00	182	2.885.118,00	8	155.598,00	174	2.729.520,00

İL VE İLÇENİN	ADI	NARLIDERE BELEDİYE BAŞKANLIĞI	KODU	4635	YILI	2025
İDARENİN	ADI	NARLIDERE BELEDİYESİ	KODU	463526	TAŞINIR I. DÜZEY DETAY KODU	150.99 DİĞER TÜKETİM AMAÇLI MALZEMELER

TAŞINIR II. DÜZEY DETAY KODU	TAŞINIR II. DÜZEY DETAY ADI	ÖLÇÜ BİRİMİ	GEÇEN YILDAN DEVREDEN		YIL İÇİNDE GİREN		TOPLAM		YIL İÇİNDE ÇIKAN		GELECEK YILA DEVİR	
			MİKTARI	TUTARI	MİKTARI	TUTARI	MİKTARI	TUTARI	MİKTARI	TUTARI	MİKTARI	TUTARI
150.99.1		AD	70	1.814,40	0	0,00	70	1.814,40	70	1.814,40	0	0,00
150.99.5	SAHNE DEKOR, KOSTÜM VE AKSESUARLARI	AD	0	0,00	52	26.899,00	52	26.899,00	52	26.899,00	0	0,00
150.99.7	SOSYAL YARDIM AMAÇLI TAŞINIRLAR	AD	0	0,00	250	748.500,00	250	748.500,00	18	53.892,00	232	694.608,00
150.99.8	HALKA AÇIK ALANLARDA KULLANILMAK ÜZERE EDİNİLEN TAŞINIR)1.5 Å	AD	0	0,00	469	265.545,00	469	265.545,00	469	265.545,00	0	0,00
TOPLAM			70	1.814,40	771	1.040.944,00	841	1.042.758,40	609	348.150,40	232	694.608,00
GENEL TOPLAM			60.901	2.362.885,82	315.978	47.588.263,81	376.879	49.951.149,63	335.921	29.702.652,42	40.958	20.248.497,21

Yukarıdaki miktar ve tutarlar Harcama Birimi Taşınır Yönetim Hesabı Cetvellerinde gösterilen miktar ve tutarlarla uyumludur.//...../.....

TAŞINIR KONSOLİDE GÖREVLİSİ

ADI, SOYADI:

ÜNVANI:

İMZA/MÜHÜR:



T.C.
NARLIDERE BELEDİYE BAŞKANLIĞI
TAŞINIR HESAP CETVELİ

Tarih : 01.01.2025 - 31.12.2025

Rapor Tarihi : 31.12.2025

İL VE İLÇENİN	ADİ	NARLIDERE BELEDİYE BAŞKANLIĞI	KODU	4635	YILI	2025						
							İLÇENİN	ADİ	NARLIDERE BELEDİYESİ	KODU	463526	TAŞINIR İLÇE DÜZEYİ
TAŞINIR İLÇE DÜZEYİ	TAŞINIR İLÇE DÜZEYİ	ÖLÇÜ BİRİMİ	GEÇEN YILDAN DEVREDEN		YIL İÇİNDE GİREN		TOPLAM		YIL İÇİNDE ÇIKAN		GELECEK YILA DEVİR	
			MİKTARI	TUTARI	MİKTARI	TUTARI	MİKTARI	TUTARI	MİKTARI	TUTARI	MİKTARI	TUTARI
253.2.1	TARIM VE ORMANCILIK MAKİNELERİ VE ALETLERİ	AD	24	244.565,03	20	690.600,00	44	935.165,03	0	0,00	44	935.165,03
253.2.2	İNŞAAT MAKİNELERİ VE ALETLERİ	AD	8	32.194,30	5	17.280,00	13	49.474,30	0	0,00	13	49.474,30
253.2.3	ATÖLYE MAKİNELERİ VE ALETLERİ	AD	61	148.808,35	19	54.896,38	80	203.704,73	15	1.736,38	65	201.968,35
253.2.4	İŞ MAKİNELERİ VE ALETLERİ	AD	17	617.570,85	1	2.977.000,00	18	3.594.570,85	0	0,00	18	3.594.570,85
253.2.4	İŞ MAKİNELERİ VE ALETLERİ	AD	1	127.015,20	0	0,00	1	127.015,20	0	0,00	1	127.015,20
253.2.5	GÜÇ ELEKTRONİĞİ VE BASINÇLI MAKİNELER İLE ALETLERİ	AD	36	276.857,52	1	42.000,00	37	318.857,52	0	0,00	37	318.857,52
253.2.7	PAKETLEME MAKİNELERİ	AD	1	29,00	0	0,00	1	29,00	0	0,00	1	29,00
253.2.9	AYIRMA, SINIFLANDIRMA MAKİNELERİ	AD	2	18.172,00	0	0,00	2	18.172,00	0	0,00	2	18.172,00
253.2.10	MATBAACILIKTA KULLANILAN MAKİNE VE ALETLER	AD	8	9.106,03	1	400,00	9	9.506,03	1	400,00	8	9.106,03
TOPLAM			158	1.474.318,28	47	3.782.176,38	205	5.256.494,66	16	2.136,38	189	5.254.358,28
İL VE İLÇENİN	ADİ	NARLIDERE BELEDİYE BAŞKANLIĞI	KODU	4635	YILI	2025						
İLÇENİN	ADİ	NARLIDERE BELEDİYESİ	KODU	463526	TAŞINIR İLÇE DÜZEYİ	253.03	CIHAZLAR VE ALETLER GRUBU					
TAŞINIR İLÇE DÜZEYİ	TAŞINIR İLÇE DÜZEYİ	ÖLÇÜ BİRİMİ	GEÇEN YILDAN DEVREDEN		YIL İÇİNDE GİREN		TOPLAM		YIL İÇİNDE ÇIKAN		GELECEK YILA DEVİR	
			MİKTARI	TUTARI	MİKTARI	TUTARI	MİKTARI	TUTARI	MİKTARI	TUTARI	MİKTARI	TUTARI
253.3.1	YIKAMA, TEMİZLEME VE ÜTÜLEME CIHAZ VE ARAÇLARI	AD	26	171.023,00	2	93.600,00	28	264.623,00	0	0,00	28	264.623,00
253.3.2	BESLENME/GIDA VE MUTFAK CIHAZ VE ALETLERİ	AD	84	141.318,03	9	41.453,47	93	182.771,50	6	6.253,47	87	176.518,03
253.3.4	ÖLÇÜM, TARTI, ÇİZİM CIHAZLARI VE ALETLERİ	AD	6	8.841,02	1	4,89	7	8.845,91	1	4,89	6	8.841,02
253.3.5	TIBBİ VE BİYOLOJİK AMAÇLI KULLANILAN CIHAZLAR VE ALETLER	AD	103	83.121,01	75	9.607,41	178	92.728,42	75	9.607,41	103	83.121,01
253.3.5	TIBBİ VE BİYOLOJİK AMAÇLI KULLANILAN CIHAZLAR VE ALETLER	AD	2	2.970,00	0	0,00	2	2.970,00	0	0,00	2	2.970,00
253.3.6	ARAŞTIRMA VE ÜRETİM AMAÇLI CIHAZLARI VE ALETLERİ	AD	13	31.289,70	7	54.896,60	20	86.186,30	6	896,60	14	85.289,70
253.3.7	MÜZİK ALETLERİ VE AKSESUARLARI	AD	112	77.455,78	1	29.400,00	113	106.855,78	0	0,00	113	106.855,78
253.3.8	SPOR AMAÇLI KULLANILAN CIHAZ VE ALETLER	AD	8	4.679,00	0	0,00	8	4.679,00	0	0,00	8	4.679,00
TOPLAM			354	520.697,54	95	228.962,37	449	749.659,91	88	16.762,37	361	732.897,54
İL VE İLÇENİN	ADİ	NARLIDERE BELEDİYE BAŞKANLIĞI	KODU	4635	YILI	2025						
İLÇENİN	ADİ	NARLIDERE BELEDİYESİ	KODU	463526	TAŞINIR İLÇE DÜZEYİ	254.01	KARAYOLU TAŞITLARI GRUBU					
TAŞINIR İLÇE DÜZEYİ	TAŞINIR İLÇE DÜZEYİ	ÖLÇÜ BİRİMİ	GEÇEN YILDAN DEVREDEN		YIL İÇİNDE GİREN		TOPLAM		YIL İÇİNDE ÇIKAN		GELECEK YILA DEVİR	
			MİKTARI	TUTARI	MİKTARI	TUTARI	MİKTARI	TUTARI	MİKTARI	TUTARI	MİKTARI	TUTARI
254.1.1	OTOMOBİLLER	AD	13	3.031.212,16	1	1.222.500,00	14	4.253.712,16	0	0,00	14	4.253.712,16
254.1.2	YOLCU TAŞIMA ARAÇLARI	AD	9	1.116.427,13	0	0,00	9	1.116.427,13	0	0,00	9	1.116.427,13
254.1.3	YÜK TAŞIMA ARAÇLARI	AD	26	7.363.456,06	0	0,00	26	7.363.456,06	0	0,00	26	7.363.456,06
254.1.3	YÜK TAŞIMA ARAÇLARI	AD	2	2.366.555,30	0	0,00	2	2.366.555,30	0	0,00	2	2.366.555,30
254.1.4	ARAZI TAŞITLARI	AD	2	41.855,00	0	0,00	2	41.855,00	0	0,00	2	41.855,00
254.1.5	ÖZEL AMAÇLI TAŞITLAR	AD	16	25.423.194,75	0	0,00	16	25.423.194,75	0	0,00	16	25.423.194,75
254.1.5	ÖZEL AMAÇLI TAŞITLAR	AD	0	0,00	1	3.581.435,52	1	3.581.435,52	0	0,00	1	3.581.435,52
254.1.7	MOTORSUZ KARA ARAÇLARI	AD	3	3.678,12	0	0,00	3	3.678,12	0	0,00	3	3.678,12
TOPLAM			71	39.346.378,52	2	4.803.935,52	73	44.150.314,04	0	0,00	73	44.150.314,04

İL VE İLÇENİN	ADI	NARLIDERE BELEDİYE BAŞKANLIĞI				KODU	4635		YILI		2025	
İDARENİN	ADI	NARLIDERE BELEDİYESİ				KODU	463526		TAŞINIR L. DÜZEYİ	255.01	RAM 4GB	
TAŞINIR İL. DÜZEYİ DETAY	TAŞINIR İL. DÜZEYİ DETAY ADI	ÖLÇÜ BİRİMİ	GEÇEN YILDAN DEVREDEN		YIL İÇİNDE GİREN		TOPLAM		YIL İÇİNDE ÇIKAN		GELECEK YILA DEVİR	
			MİKTARI	TUTARI	MİKTARI	TUTARI	MİKTARI	TUTARI	MİKTARI	TUTARI	MİKTARI	TUTARI
255.1.1	DÖŞEME DEMİRBAŞLARI	AD	13	32.545,00	0	0,00	13	32.545,00	0	0,00	13	32.545,00
255.1.2	TEMSİL VE TÖREN DEMİRBAŞLARI	AD	386	627.242,80	10	70.500,00	396	697.742,80	0	0,00	396	697.742,80
255.1.3	KORUYUCU GIYSI VE MALZEMELER	AD	2	646,68	1	1,68	3	648,36	1	1,68	2	646,68
255.1.4	SEYAHAT, MUHAFAZA VE TAŞIMA AMAÇLI DEMİRBAŞ NİTELİĞİND	AD	2	11.951,40	0	0,00	2	11.951,40	0	0,00	2	11.951,40
255.1.5	HASTANEDE KULLANILAN DEMİRBAŞ NİTELİĞİNDEKİ TAŞINIRLAR	AD	8	9.922,49	5	1.146,49	13	11.068,98	5	1.146,49	8	9.922,49
255.1.5	HASTANEDE KULLANILAN DEMİRBAŞ NİTELİĞİNDEKİ TAŞINIRLAR		1	2.970,00	0	0,00	1	2.970,00	0	0,00	1	2.970,00
TOPLAM			412	685.278,37	16	71.648,17	428	756.926,54	6	1.148,17	422	755.778,37
İL VE İLÇENİN	ADI	NARLIDERE BELEDİYE BAŞKANLIĞI				KODU	4635		YILI		2025	
İDARENİN	ADI	NARLIDERE BELEDİYESİ				KODU	463526		TAŞINIR L. DÜZEYİ	255.02	BÜRO MAKİNELERİ GRUBU	
TAŞINIR İL. DÜZEYİ DETAY	TAŞINIR İL. DÜZEYİ DETAY ADI	ÖLÇÜ BİRİMİ	GEÇEN YILDAN DEVREDEN		YIL İÇİNDE GİREN		TOPLAM		YIL İÇİNDE ÇIKAN		GELECEK YILA DEVİR	
			MİKTARI	TUTARI	MİKTARI	TUTARI	MİKTARI	TUTARI	MİKTARI	TUTARI	MİKTARI	TUTARI
255.2.1	BİLGİSAYARLAR VE SUNUCULAR	AD	246	2.927.273,52	20	843.526,00	266	3.770.799,52	0	0,00	266	3.770.799,52
255.2.2	BİLGİSAYAR ÇEVRE BİRİMLERİ	AD	179	1.675.196,59	4	216.060,00	183	1.891.256,59	0	0,00	183	1.891.256,59
255.2.3	TEKSİR VE ÇOĞALTMA MAKİNELERİ	AD	33	448.090,76	9	234.300,00	42	682.390,76	0	0,00	42	682.390,76
255.2.4	HABERLEŞME CİHAZLARI	AD	202	308.571,66	8	40.328,00	210	348.899,66	0	0,00	210	348.899,66
255.2.5	SES, GÖRÜNTÜ VE SUNUM CİHAZLARI	AD	218	912.668,88	4	120.197,00	222	1.032.865,88	0	0,00	222	1.032.865,88
255.2.5	SES, GÖRÜNTÜ VE SUNUM CİHAZLARI		2	3.512,16	0	0,00	2	3.512,16	0	0,00	2	3.512,16
255.2.6	AYDINLATMA CİHAZLARI	AD	2	4.082,04	1	2.980,80	3	7.062,84	1	2.980,80	2	4.082,04
255.2.99	Diğer Büro Makineleri ve Aletleri Grubu	AD	203	1.277.427,45	7	123.549,49	210	1.400.976,94	4	5.010,49	206	1.395.966,45
TOPLAM			1085	7.556.823,06	53	1.580.941,29	1138	9.137.764,35	5	7.991,29	1133	9.129.773,06
İL VE İLÇENİN	ADI	NARLIDERE BELEDİYE BAŞKANLIĞI				KODU	4635		YILI		2025	
İDARENİN	ADI	NARLIDERE BELEDİYESİ				KODU	463526		TAŞINIR L. DÜZEYİ	255.03	MOBİLYALAR GRUBU	
TAŞINIR İL. DÜZEYİ DETAY	TAŞINIR İL. DÜZEYİ DETAY ADI	ÖLÇÜ BİRİMİ	GEÇEN YILDAN DEVREDEN		YIL İÇİNDE GİREN		TOPLAM		YIL İÇİNDE ÇIKAN		GELECEK YILA DEVİR	
			MİKTARI	TUTARI	MİKTARI	TUTARI	MİKTARI	TUTARI	MİKTARI	TUTARI	MİKTARI	TUTARI
255.3.1	BÜRO MOBİLYALARI	AD	3450	1.932.245,69	1470	1.259.381,63	4920	3.191.627,32	236	163.181,63	4684	3.028.445,69
255.3.1	BÜRO MOBİLYALARI		1	5.298,20	0	0,00	1	5.298,20	0	0,00	1	5.298,20
255.3.2	MİSAFİR HANE, KONAKLAMA VE BARINMA AMAÇLI MOBİLYALAR	AD	7	34.122,34	0	0,00	7	34.122,34	0	0,00	7	34.122,34
255.3.3	KAFETERYA VE YEMEKHANE MOBİLYALARI	AD	36	2.650,00	0	0,00	36	2.650,00	0	0,00	36	2.650,00
255.3.5	SEMINER VE SUNUM AMAÇLI ÜRÜNLER	AD	6	16.219,20	0	0,00	6	16.219,20	0	0,00	6	16.219,20
TOPLAM			3500	1.990.535,43	1470	1.259.381,63	4970	3.249.917,06	236	163.181,63	4734	3.086.735,43
İL VE İLÇENİN	ADI	NARLIDERE BELEDİYE BAŞKANLIĞI				KODU	4635		YILI		2025	
İDARENİN	ADI	NARLIDERE BELEDİYESİ				KODU	463526		TAŞINIR L. DÜZEYİ	255.04	BESLENME/GIDA VE MUTEFAK DEMİRBAŞLARI	
TAŞINIR İL. DÜZEYİ DETAY	TAŞINIR İL. DÜZEYİ DETAY ADI	ÖLÇÜ BİRİMİ	GEÇEN YILDAN DEVREDEN		YIL İÇİNDE GİREN		TOPLAM		YIL İÇİNDE ÇIKAN		GELECEK YILA DEVİR	
			MİKTARI	TUTARI	MİKTARI	TUTARI	MİKTARI	TUTARI	MİKTARI	TUTARI	MİKTARI	TUTARI
255.4.1	YEMEK HAZIRLAMA EKİPMANLARI	AD	2	3.929,00	0	0,00	2	3.929,00	0	0,00	2	3.929,00
TOPLAM			2	3.929,00	0	0,00	2	3.929,00	0	0,00	2	3.929,00

İL VE İLÇENİN	ADI	NARLIDERE BELEDİYE BAŞKANLIĞI				KODU	4635		YILI	2025		
İDARENİN	ADI	NARLIDERE BELEDİYESİ				KODU	463526		TAŞINIR L. DÜZEYİ	255. 06	TARİHİ VEYA SANAT DEĞERİ OLAN	
TAŞINIR İL. DÜZEY DETAY	TAŞINIR İL. DÜZEY DETAY ADI	ÖLÇÜ BİRİMİ	GEÇEN YILDAN DEVREDEN		YIL İÇİNDE GİREN		TOPLAM		YIL İÇİNDE ÇIKAN		GELECEK YILA DEVİR	
			MİKTARI	TUTARI	MİKTARI	TUTARI	MİKTARI	TUTARI	MİKTARI	TUTARI	MİKTARI	TUTARI
255.6.3	GELENEKSEL TÜRK SÜSLEMELERİ	AD	28	778,80	0	0,00	28	778,80	0	0,00	28	778,80
255.6.4	GÜZEL SANAT ESERLERİ	AD	24	173.826,63	0	0,00	24	173.826,63	0	0,00	24	173.826,63
255.6.7	TABLETLER	AD	2	5.727,72	0	0,00	2	5.727,72	0	0,00	2	5.727,72
TOPLAM			54	180.333,15	0	0,00	54	180.333,15	0	0,00	54	180.333,15
İL VE İLÇENİN	ADI	NARLIDERE BELEDİYE BAŞKANLIĞI				KODU	4635		YILI	2025		
İDARENİN	ADI	NARLIDERE BELEDİYESİ				KODU	463526		TAŞINIR L. DÜZEYİ	255. 07	KÜTÜPHANE DEMİRBAŞLARI GRUBU	
TAŞINIR İL. DÜZEY DETAY	TAŞINIR İL. DÜZEY DETAY ADI	ÖLÇÜ BİRİMİ	GEÇEN YILDAN DEVREDEN		YIL İÇİNDE GİREN		TOPLAM		YIL İÇİNDE ÇIKAN		GELECEK YILA DEVİR	
			MİKTARI	TUTARI	MİKTARI	TUTARI	MİKTARI	TUTARI	MİKTARI	TUTARI	MİKTARI	TUTARI
255.7.1	KÜTÜPHANE MOBİLYALARI	AD	1	2.360,00	0	0,00	1	2.360,00	0	0,00	1	2.360,00
255.7.2	BASILI YAYINLAR	AD	131	12.195,18	0	0,00	131	12.195,18	0	0,00	131	12.195,18
255.7.4	BİLGİ SAKLAMA ÜNİTELERİ	AD	13	28.971,36	0	0,00	13	28.971,36	0	0,00	13	28.971,36
TOPLAM			145	43.526,54	0	0,00	145	43.526,54	0	0,00	145	43.526,54
İL VE İLÇENİN	ADI	NARLIDERE BELEDİYE BAŞKANLIĞI				KODU	4635		YILI	2025		
İDARENİN	ADI	NARLIDERE BELEDİYESİ				KODU	463526		TAŞINIR L. DÜZEYİ	255. 08	EĞİTİM DEMİRBAŞLARI GRUBU	
TAŞINIR İL. DÜZEY DETAY	TAŞINIR İL. DÜZEY DETAY ADI	ÖLÇÜ BİRİMİ	GEÇEN YILDAN DEVREDEN		YIL İÇİNDE GİREN		TOPLAM		YIL İÇİNDE ÇIKAN		GELECEK YILA DEVİR	
			MİKTARI	TUTARI	MİKTARI	TUTARI	MİKTARI	TUTARI	MİKTARI	TUTARI	MİKTARI	TUTARI
255.8.1	EĞİTİM MOBİLYALARI VE DONANIMLARI	AD	21	18.694,05	1	11.250,00	22	29.944,05	1	11.250,00	21	18.694,05
255.8.2	ÖĞRENMEYİ KOLAYLAŞTIRICI EKİPMANLAR	AD	7	21.343,70	0	0,00	7	21.343,70	0	0,00	7	21.343,70
255.8.3	DERSLİK SÜSLEMELERİ	AD	1	708,00	0	0,00	1	708,00	0	0,00	1	708,00
255.8.4	OKUL BAHÇESİ VE OYUN DEMİRBAŞLARI	AD	6	1.205,96	0	0,00	6	1.205,96	0	0,00	6	1.205,96
TOPLAM			35	41.951,71	1	11.250,00	36	53.201,71	1	11.250,00	35	41.951,71
İL VE İLÇENİN	ADI	NARLIDERE BELEDİYE BAŞKANLIĞI				KODU	4635		YILI	2025		
İDARENİN	ADI	NARLIDERE BELEDİYESİ				KODU	463526		TAŞINIR L. DÜZEYİ	255. 09	SPOR AMAÇLI KULLANILAN	
TAŞINIR İL. DÜZEY DETAY	TAŞINIR İL. DÜZEY DETAY ADI	ÖLÇÜ BİRİMİ	GEÇEN YILDAN DEVREDEN		YIL İÇİNDE GİREN		TOPLAM		YIL İÇİNDE ÇIKAN		GELECEK YILA DEVİR	
			MİKTARI	TUTARI	MİKTARI	TUTARI	MİKTARI	TUTARI	MİKTARI	TUTARI	MİKTARI	TUTARI
255.9.1	DOĞA SPORLARINDA KULLANILAN DEMİRBAŞLAR	AD	2	1.600,08	0	0,00	2	1.600,08	0	0,00	2	1.600,08
255.9.2	SALON SPORLARINDA KULLANILAN DEMİRBAŞLAR	AD	1	147,50	0	0,00	1	147,50	0	0,00	1	147,50
255.9.3	SAHA SPORLARINDA KULLANILAN DEMİRBAŞLAR	AD	1	672,60	0	0,00	1	672,60	0	0,00	1	672,60
255.9.99	DiĞER SPOR AMAÇLI KULLANILAN DEMİRBAŞLAR	AD	3	268,51	2	55,56	5	324,07	2	55,56	3	268,51
TOPLAM			7	2.688,69	2	55,56	9	2.744,25	2	55,56	7	2.688,69
İL VE İLÇENİN	ADI	NARLIDERE BELEDİYE BAŞKANLIĞI				KODU	4635		YILI	2025		
İDARENİN	ADI	NARLIDERE BELEDİYESİ				KODU	463526		TAŞINIR L. DÜZEYİ	255. 10	GÜVENLİK, KONTROL VE TEDBİR AMAÇLI	
TAŞINIR İL. DÜZEY DETAY	TAŞINIR İL. DÜZEY DETAY ADI	ÖLÇÜ BİRİMİ	GEÇEN YILDAN DEVREDEN		YIL İÇİNDE GİREN		TOPLAM		YIL İÇİNDE ÇIKAN		GELECEK YILA DEVİR	
			MİKTARI	TUTARI	MİKTARI	TUTARI	MİKTARI	TUTARI	MİKTARI	TUTARI	MİKTARI	TUTARI
255.10.1	GÜVENLİK VE KORUNMA AMAÇLI ARAÇLAR	AD	4	4.287,80	1	382,00	5	4.669,80	1	382,00	4	4.287,80
255.10.2	KONTROL VE GÜVENLİK SİSTEMLERİ	AD	249	511.615,14	3	334.879,20	252	846.494,34	1	1.879,20	251	844.615,14
255.10.3	YANGIN SÖNDÜRME VE TEDBİR CİHAZ VE ARAÇLARI	AD	71	32.177,65	1	10.236,00	72	42.413,65	0	0,00	72	42.413,65
TOPLAM			324	548.080,59	5	345.497,20	329	893.577,79	2	2.261,20	327	891.316,59

İL VE İLÇENİN	ADI	NARLIDERE BELEDİYE BAŞKANLIĞI				KODU	4635		YILI	2025			
İDARENİN	ADI	NARLIDERE BELEDİYESİ				KODU	463526		TAŞINIR L. DÜZEY	255. 11		DEMİRBAŞ NİTELİĞİNDEKİ SÜS	
TAŞINIR İL. DÜZEY DETAY	TAŞINIR İL. DÜZEY DETAY ADI	ÖLÇÜ BİRİMİ	GEÇEN YILDAN DEVREDEN		YIL İÇİNDE GİREN		TOPLAM		YIL İÇİNDE ÇIKAN		GELECEK YILA DEVİR		
			MİKTARI	TUTARI	MİKTARI	TUTARI	MİKTARI	TUTARI	MİKTARI	TUTARI	MİKTARI	TUTARI	
255.11.2	DUVARDA SERGİLENEN SÜS EŞYALARI	AD	62	30.711,00	0	0,00	62	30.711,00	0	0,00	62	30.711,00	
TOPLAM			62	30.711,00	0	0,00	62	30.711,00	0	0,00	62	30.711,00	
İL VE İLÇENİN	ADI	NARLIDERE BELEDİYE BAŞKANLIĞI				KODU	4635		YILI	2025			
İDARENİN	ADI	NARLIDERE BELEDİYESİ				KODU	463526		TAŞINIR L. DÜZEY	255. 12		KULLANIMDA OLAN DEMİRBAŞ	
TAŞINIR İL. DÜZEY DETAY	TAŞINIR İL. DÜZEY DETAY ADI	ÖLÇÜ BİRİMİ	GEÇEN YILDAN DEVREDEN		YIL İÇİNDE GİREN		TOPLAM		YIL İÇİNDE ÇIKAN		GELECEK YILA DEVİR		
			MİKTARI	TUTARI	MİKTARI	TUTARI	MİKTARI	TUTARI	MİKTARI	TUTARI	MİKTARI	TUTARI	
255.12.2	BÜRO MALZEMELERİ	AD	1	944,00	0	0,00	1	944,00	0	0,00	1	944,00	
TOPLAM			1	944,00	0	0,00	1	944,00	0	0,00	1	944,00	
İL VE İLÇENİN	ADI	NARLIDERE BELEDİYE BAŞKANLIĞI				KODU	4635		YILI	2025			
İDARENİN	ADI	NARLIDERE BELEDİYESİ				KODU	463526		TAŞINIR L. DÜZEY	255. 99		DİĞER DEMİRBAŞLAR GRUBU	
TAŞINIR İL. DÜZEY DETAY	TAŞINIR İL. DÜZEY DETAY ADI	ÖLÇÜ BİRİMİ	GEÇEN YILDAN DEVREDEN		YIL İÇİNDE GİREN		TOPLAM		YIL İÇİNDE ÇIKAN		GELECEK YILA DEVİR		
			MİKTARI	TUTARI	MİKTARI	TUTARI	MİKTARI	TUTARI	MİKTARI	TUTARI	MİKTARI	TUTARI	
255.99.1	SEYYAR KULUBE, KABİN, BÜFE, SANDIK VE KAFESLER	AD	15	304.214,60	5	540.000,00	20	844.214,60	0	0,00	20	844.214,60	
255.99.2	SEYYAR TANKLAR VE TÜPLER	AD	9	10.887,31	0	0,00	9	10.887,31	0	0,00	9	10.887,31	
255.99.3	SERGİLEME VE TANITIM AMAÇLI TAŞINIRLAR	AD	51	4.525,30	0	0,00	51	4.525,30	0	0,00	51	4.525,30	
TOPLAM			75	319.627,21	5	540.000,00	80	859.627,21	0	0,00	80	859.627,21	
GENEL TOPLAM			6.285	52.745.823,09	1.696	12.623.848,12	7.981	65.369.671,21	356	204.786,60	7.625	65.164.884,61	
Yukarıdaki miktar ve tutarlar Harcama Birimi Taşınır Yönetim Hesabı Cetvellerinde gösterilen miktar ve tutarlarla uyumludur.													
ADI: ÜNVANI: İMZA/MÜHÜR: TAŞINIR KONSOLİDE GÖREVLİSİ													

T.M.Y. Örnek No:15

İDARE
TAŞINIR MAL
YÖNETİMİ
AYRINTILI
HESAP
CETVELİ
(ÖRNEK NO-16)

T.C.
NARLIDERE BELEDİYE BAŞKANLIĞI
İDARE TAŞINIR MAL YÖNETİMİ AYRINTILI HESAP CETVELİ

Tarih : 01.01.2025 - 31.12.2025

Rapor Tarih : 31.12.2025

İDARENİN ADI	NARLIDERE BELEDİYESİ	KOD U	46.35.26.0.0.0	TAŞINIR I. DÜZEY DETAY KODU	150	.01.KIRTASIYE MALZEMELERİ GRUBU	YILI	2025				
TAŞINIR II. DÜZEY DETAY KODU	TAŞINIR II. DÜZEY DETAY ADI	ÖLÇÜ BİRİMİ	GEÇEN YILDAN DEVREDEDEN		YIL İÇİNDE GİREN		TOPLAM		YIL İÇİNDE ÇIKAN		GELECEK YILA DEVİR	
			MİKTARI	TUTARI	MİKTARI	TUTARI	MİKTARI	TUTARI	MİKTARI	TUTARI	MİKTARI	TUTARI
150.1.1		AD	2042	23883,999	880	24900	2922	48783,999	1202	27386,663	1720	21.397,34
150.1.2	YAZIM, ÇİZİM VE ÖLÇÜM ARAÇ VE MALZEMELERİ	AD	98	1764	25	6090	123	7854	37	6306	86	1.548,00
150.1.3	KAĞIT ÜRÜNLER	AD	14813	120780,428	5626	214241,04	20439	335021,468	11573	160704,204	8866	174.317,26
150.1.3	KAĞIT ÜRÜNLER	PK	8	560	0	0	8	560	0	0	8	560,00
150.1.3	KAĞIT ÜRÜNLER	TOP	310	42777,9	800	129800	1110	172577,9	784	118577,8	326	54.000,10
150.1.4	YAZICI, FAKSİMİLE CİHAZI, FOTOKOPI VE BASKI MAKİNESİ MAL	AD	349	702546,28	131	197990,4	480	900536,68	188	438982,34	292	461.554,34
150.1.5	KAĞIT TUTTURUCULARI, TUTKALLAR VE BANTLAR	AD	157	1204,256	317	62640	474	63844,256	398	41620,232	76	22.224,02
150.1.5	KAĞIT TUTTURUCULARI, TUTKALLAR VE BANTLAR	KUT	397	4857,6	75	1530	472	6387,6	304	4568,4	168	1.819,20
150.1.6	YAZI DÜZELTİCİLER	AD	112	1905,6	50	600	162	2505,6	79	937,2	83	1.568,40
150.1.7	KÜÇÜK KIRTASIYE GEREÇ VE MALZEMELERİ	AD	407	21933,955	828	35554	1235	57487,955	972	50316,33	263	7.171,63
TOPLAM			18.693	922.214,02	8.732	673.345,44	27.425	1.595.559,46	15.537	849.399,17	11.888	746.160,29
İDARENİN ADI	NARLIDERE BELEDİYESİ	KOD U	46.35.26.0.0.0	TAŞINIR I. DÜZEY DETAY KODU	150	.02.BESLENME/GIDA AMAÇLI VE MUTFAKTA KULLANILAN TÜKETİM MA	YILI	2025				
TAŞINIR II. DÜZEY DETAY KODU	TAŞINIR II. DÜZEY DETAY ADI	ÖLÇÜ BİRİMİ	GEÇEN YILDAN DEVREDEDEN		YIL İÇİNDE GİREN		TOPLAM		YIL İÇİNDE ÇIKAN		GELECEK YILA DEVİR	
			MİKTARI	TUTARI	MİKTARI	TUTARI	MİKTARI	TUTARI	MİKTARI	TUTARI	MİKTARI	TUTARI
150.2.1	TEK KULLANIMLIK MUTFAK EŞYALARI	AD	6300	2664	11012	8112	17312	10776	13512	8268	3800	2.508,00
150.2.3	SOFRA TAKIMI VE ÇATAL BIÇAK TAKIMI	AD	0	0	66	6475,2	66	6475,2	66	6475,2	0	0,00
150.2.4	İÇECEK SERVİS TAKIMLARI	AD	0	0	136	15592,8	136	15592,8	136	15592,8	0	0,00
150.2.5	MUTFAK ARAÇ VE GEREÇLERİ	AD	0	0	2	422	2	422	2	422	0	0,00
TOPLAM			6.300	2.664,00	11.216	30.602,00	17.516	33.266,00	13.716	30.758,00	3.800	2.508,00
İDARENİN ADI	NARLIDERE BELEDİYESİ	KOD U	46.35.26.0.0.0	TAŞINIR I. DÜZEY DETAY KODU	150	.03.TIBBİ VE LABORATUVAR SARF MALZEMELERİ GRUBU	YILI	2025				
TAŞINIR II. DÜZEY DETAY KODU	TAŞINIR II. DÜZEY DETAY ADI	ÖLÇÜ BİRİMİ	GEÇEN YILDAN DEVREDEDEN		YIL İÇİNDE GİREN		TOPLAM		YIL İÇİNDE ÇIKAN		GELECEK YILA DEVİR	
			MİKTARI	TUTARI	MİKTARI	TUTARI	MİKTARI	TUTARI	MİKTARI	TUTARI	MİKTARI	TUTARI
150.3.1	İLAÇLAR VE FARMAKOLOJİK ÜRÜNLER	AD	0	0	6329	884503,6	6329	884503,6	6329	884503,6	0	0
150.3.3	MEDİKAL MALZEMELER	AD	0	0	21399	141121,98	21399	141121,98	21399	141121,98	0	0
150.3.3	MEDİKAL MALZEMELER	KUT	0	0	230	36080	230	36080	230	36080	0	0
TOPLAM			0,00	27.958	1.061.705,58	27.958	1.061.705,58	27.958	1.061.705,58	27.958	1.061.705,58	0,00

İDARENİN ADI	NARLIDERE BELEDİYESİ	KOD U	46.35.26.0.0.0	TAŞINIR I. DÜZEY DETAY KODU	150 GRUBU	.04.YAKITLAR, YAKIT KATKILARI VE KATKI YAĞLAR	YILI	2025				
TAŞINIR II. DÜZEY DETAY KODU	TAŞINIR II. DÜZEY DETAY ADI	ÖLÇÜ BİRİMİ	GEÇEN YILDAN DEVREDEDEN		YIL İÇİNDE GİREN		TOPLAM		YIL İÇİNDE ÇIKAN		GELECEK YILA DEVİR	
			MİKTARI	TUTARI	MİKTARI	TUTARI	MİKTARI	TUTARI	MİKTARI	TUTARI	MİKTARI	TUTARI
150.4.2	SIVI YAKITLAR	LT	25680	1171723,199	207045,99	10883782,63	232725,99	12055505,83	221094,11	11442769,17	11631,88	612.736,66
150.4.4	YAĞLAR VE KATKI YAĞLAR	AD	0	0	232	1132102,8	232	1132102,8	82	916282,8	150	215.820,00
150.4.4	YAĞLAR VE KATKI YAĞLAR	VAR	0	0	19	994920	19	994920	0	0	19	994.920,00
TOPLAM			25.680	1.171.723,20	207.297	13.010.805,43	232.977	14.182.528,63	221.176	12.359.051,97	11.801	1.823.476,66
İDARENİN ADI	NARLIDERE BELEDİYESİ	KOD U	46.35.26.0.0.0	TAŞINIR I. DÜZEY DETAY KODU	150 GRUBU	.05.TEMİZLEME EKİPMANLARI GRUBU	YILI	2025				
TAŞINIR II. DÜZEY DETAY KODU	TAŞINIR II. DÜZEY DETAY ADI	ÖLÇÜ BİRİMİ	GEÇEN YILDAN DEVREDEDEN		YIL İÇİNDE GİREN		TOPLAM		YIL İÇİNDE ÇIKAN		GELECEK YILA DEVİR	
			MİKTARI	TUTARI	MİKTARI	TUTARI	MİKTARI	TUTARI	MİKTARI	TUTARI	MİKTARI	TUTARI
150.5.1	TEMİZLİK MALZEMELERİ	AD	3884	71128,9268	2691	245118,3	6575	316247,2268	3745	170739,347	2830	145.507,88
150.5.2	TEMİZLİK ARAÇ VE GEREÇLERİ	AD	1892	40038,61222	5991	1161730,02	7883	1201768,632	5465	1147823,793	2418	53.944,84
150.5.2	TEMİZLİK ARAÇ VE GEREÇLERİ	PK	299	5633,438	0	0	299	5633,438	67	183,49	232	5.449,95
150.5.2	TEMİZLİK ARAÇ VE GEREÇLERİ	RUL	676	917,332	0	0	676	917,332	676	917,332	0	0,00
150.5.2	TEMİZLİK ARAÇ VE GEREÇLERİ	TK	27	5371,1	0	0	27	5371,1	25	3719,1	2	1.652,00
150.5.3	TEMİZLEME VE DEZENFEKSİYON SOLÜSYONLARI	AD	514	44556,455	7456	682838,76	7970	727395,215	7424	687964,15	546	39.431,07
150.5.3	TEMİZLEME VE DEZENFEKSİYON SOLÜSYONLARI	KG	1100	13894,0156	1250	32634	2350	46528,0156	1510	32667,76	840	13.860,26
150.5.3	TEMİZLEME VE DEZENFEKSİYON SOLÜSYONLARI	KG	0	0	1	1440	1	1440	1	1440	0	0,00
150.5.3	TEMİZLEME VE DEZENFEKSİYON SOLÜSYONLARI	LT	15	407,1	0	0	15	407,1	5	135,7	10	271,40
TOPLAM			8.407	181.946,98	17.389	2.123.761,08	25.796	2.305.708,06	18.918	2.045.590,67	6.878	260.117,39
İDARENİN ADI	NARLIDERE BELEDİYESİ	KOD U	46.35.26.0.0.0	TAŞINIR I. DÜZEY DETAY KODU	150 GRUBU	.06.GIYECEK, MEFRUŞAT VE TUHAFİYE MALZEMELERİ	YILI	2025				
TAŞINIR II. DÜZEY DETAY KODU	TAŞINIR II. DÜZEY DETAY ADI	ÖLÇÜ BİRİMİ	GEÇEN YILDAN DEVREDEDEN		YIL İÇİNDE GİREN		TOPLAM		YIL İÇİNDE ÇIKAN		GELECEK YILA DEVİR	
			MİKTARI	TUTARI	MİKTARI	TUTARI	MİKTARI	TUTARI	MİKTARI	TUTARI	MİKTARI	TUTARI
150.6.1	GIYECEKLER	AD	210	2895,2	425	275262,37	635	278157,57	635	278157,57	0	0
150.6.2	MEFRUŞAT ÜRÜNLERİ	AD	0	0	233,2	74123,75	233,2	74123,75	233,2	74123,75	0	0
150.6.2	MEFRUŞAT ÜRÜNLERİ	M2	0	0	33,12	28770,3	33,12	28770,3	33,12	28770,3	0	0
150.6.2	MEFRUŞAT ÜRÜNLERİ	PAK	0	0	24	1296	24	1296	24	1296	0	0
TOPLAM			210	2.895,20	715	379.452,42	925	382.347,62	925	382.347,62	0	0,00
İDARENİN ADI	NARLIDERE BELEDİYESİ	KOD U	46.35.26.0.0.0	TAŞINIR I. DÜZEY DETAY KODU	150 GRUBU	.07.YIYECEK GRUBU	YILI	2025				
TAŞINIR II. DÜZEY DETAY KODU	TAŞINIR II. DÜZEY DETAY ADI	ÖLÇÜ BİRİMİ	GEÇEN YILDAN DEVREDEDEN		YIL İÇİNDE GİREN		TOPLAM		YIL İÇİNDE ÇIKAN		GELECEK YILA DEVİR	
			MİKTARI	TUTARI	MİKTARI	TUTARI	MİKTARI	TUTARI	MİKTARI	TUTARI	MİKTARI	TUTARI
150.7.3	SEBZE, MEYVE, YEMİŞ VE ÇEKİRDEKLER	AD	0	0	9,5	4736,9	9,5	4736,9	9,5	4736,9	0	0
150.7.3	SEBZE, MEYVE, YEMİŞ VE ÇEKİRDEKLER	KG	0	0	73	38434,7	73	38434,7	73	38434,7	0	0
150.7.5	BAHARAT VE ÇEŞNİLER İLE ÇİKOLATA VE TATLANDIRICILAR	AD	75	3535	2,25	704,48	77,25	4239,48	77,25	4239,48	0	0
150.7.5	BAHARAT VE ÇEŞNİLER İLE ÇİKOLATA VE TATLANDIRICILAR	KG	0	0	116	7322,5	116	7322,5	111	7006,875	5	315,63
TOPLAM			75	3.535,00	201	51.198,58	276	54.733,58	271	54.417,96	5	315,63

İDARENİN ADI	NARLIDERE BELEDİYESİ	KOD U	46.35.26.0.0.0	TAŞINIR I. DÜZEY DETAY KODU	150	.08.İÇECEK GRUBU	YILI	2025				
TAŞINIR II. DÜZEY DETAY KODU	TAŞINIR II. DÜZEY DETAY ADI	ÖLÇÜ BİRİMİ	GEÇEN YILDAN DEVREDEDEN		YIL İÇİNDE GİREN		TOPLAM		YIL İÇİNDE ÇIKAN		GELECEK YILA DEVİR	
			MİKTARI	TUTARI	MİKTARI	TUTARI	MİKTARI	TUTARI	MİKTARI	TUTARI	MİKTARI	TUTARI
150.8.1	ALKOLSÜZ İÇECEKLER	AD	1352	26138,82348	73,5	31113,95	1425,5	57252,77348	1195,5	52020,98	230	5.231,79
150.8.1	ALKOLSÜZ İÇECEKLER	KG	90	16362	320,5	74290,55	410,5	90652,55	225,5	47863,9	185	42.788,65
150.8.1	ALKOLSÜZ İÇECEKLER	KG	20	6847,8	0	0	20	6847,8	20	6847,8	0	0,00
TOPLAM			1.462	49.348,62	394	105.404,50	1.856	154.753,12	1.441	106.732,68	415	48.020,44
İDARENİN ADI	NARLIDERE BELEDİYESİ	KOD U	46.35.26.0.0.0	TAŞINIR I. DÜZEY DETAY KODU	150	.10.ZIRAI MADDELER GRUBU	YILI	2025				
TAŞINIR II. DÜZEY DETAY KODU	TAŞINIR II. DÜZEY DETAY ADI	ÖLÇÜ BİRİMİ	GEÇEN YILDAN DEVREDEDEN		YIL İÇİNDE GİREN		TOPLAM		YIL İÇİNDE ÇIKAN		GELECEK YILA DEVİR	
			MİKTARI	TUTARI	MİKTARI	TUTARI	MİKTARI	TUTARI	MİKTARI	TUTARI	MİKTARI	TUTARI
150.10.3	HAŞERELERE KARŞI MÜCADELE ÜRÜNLERİ	LT	0	0	60	122400	60	122400	60	122400	0	0
TOPLAM			0,00	60	122.400,00	60	122.400,00	60	122.400,00	0,00	0,00	
İDARENİN ADI	NARLIDERE BELEDİYESİ	KOD U	46.35.26.0.0.0	TAŞINIR I. DÜZEY DETAY KODU	150	.11.YEM GRUBU	YILI	2025				
TAŞINIR II. DÜZEY DETAY KODU	TAŞINIR II. DÜZEY DETAY ADI	ÖLÇÜ BİRİMİ	GEÇEN YILDAN DEVREDEDEN		YIL İÇİNDE GİREN		TOPLAM		YIL İÇİNDE ÇIKAN		GELECEK YILA DEVİR	
			MİKTARI	TUTARI	MİKTARI	TUTARI	MİKTARI	TUTARI	MİKTARI	TUTARI	MİKTARI	TUTARI
150.11.4	KÖPEK VE KEDI YEMLERİ	AD	0	0	5200	672000	5200	672000	5200	672000	0	0
TOPLAM			0,00	5.200	672.000,00	5.200	672.000,00	5.200	672.000,00	0,00	0,00	
İDARENİN ADI	NARLIDERE BELEDİYESİ	KOD U	46.35.26.0.0.0	TAŞINIR I. DÜZEY DETAY KODU	150	.12.BAKIM ONARIM VE ÜRETİM MALZEMELERİ GRUBU	YILI	2025				
TAŞINIR II. DÜZEY DETAY KODU	TAŞINIR II. DÜZEY DETAY ADI	ÖLÇÜ BİRİMİ	GEÇEN YILDAN DEVREDEDEN		YIL İÇİNDE GİREN		TOPLAM		YIL İÇİNDE ÇIKAN		GELECEK YILA DEVİR	
			MİKTARI	TUTARI	MİKTARI	TUTARI	MİKTARI	TUTARI	MİKTARI	TUTARI	MİKTARI	TUTARI
150.12.1	KÜÇÜK EL ALETLERİ VE GEREÇLERİ	AD	0	0	1216	550681,2	1216	550681,2	1200	488089,2	16	62.592,00
150.12.2	TUTTURUCULAR	AD	0	0	404	40333,44	404	40333,44	386	34093,44	18	6.240,00
150.12.2	TUTTURUCULAR	PK	0	0	50	1800	50	1800	50	1800	0	0,00
150.12.3	KAPLAYICILAR	AD	0	0	2244	945765,41	2244	945765,41	2234	907605,41	10	38.160,00
150.12.3	KAPLAYICILAR	KG	0	0	45	12150	45	12150	45	12150	0	0,00
150.12.3	KAPLAYICILAR	LT	0	0	5	9750	5	9750	5	9750	0	0,00
150.12.3	KAPLAYICILAR	MT	0	0	375	18000	375	18000	375	18000	0	0,00
150.12.3	KAPLAYICILAR	M2	0	0	525	27000	525	27000	525	27000	0	0,00
150.12.4	ELEKTRİK-ELEKTRONİK VE AYDINLATMA MALZEMELERİ	AD	0	0	3239	1360136,04	3239	1360136,04	3138	1331456,04	101	28.680,00
150.12.4	ELEKTRİK-ELEKTRONİK VE AYDINLATMA MALZEMELERİ	KG	0	0	150	234	150	234	150	234	0	0,00
150.12.4	ELEKTRİK-ELEKTRONİK VE AYDINLATMA MALZEMELERİ	MT	0	0	3100	49320	3100	49320	3100	49320	0	0,00
150.12.6	METAL ÜRÜNLER	AD	0	0	4706	233380,07	4706	233380,07	4706	233380,07	0	0,00
150.12.6	METAL ÜRÜNLER	KG	0	0	250	10050	250	10050	250	10050	0	0,00
150.12.6	METAL ÜRÜNLER	MET	0	0	1760	155637,9	1760	155637,9	1760	155637,9	0	0,00
150.12.7	CAM ÜRÜNLER	AD	0	0	6	12000	6	12000	6	12000	0	0,00
150.12.9	KARAYOLLARI YAPIM VE TRAFİK MALZEMELERİ	AD	0	0	50	78000	50	78000	50	78000	0	0,00
TOPLAM			0,00	18.125	3.504.238,06	18.125	3.504.238,06	17.980	3.368.566,06	145	135.672,00	

İDARENİN ADI	NARLIDERE BELEDİYESİ	KOD U	46.35.26.0.0.0	TAŞINIR I. DÜZEY DETAY KODU	150	. 13.YEDEK PARÇALAR GRUBU	YILI	2025				
TAŞINIR II. DÜZEY DETAY KODU	TAŞINIR II. DÜZEY DETAY ADI	ÖLÇÜ BİRİMİ	GEÇEN YILDAN DEVREDEDEN		YIL İÇİNDE GİREN		TOPLAM		YIL İÇİNDE ÇIKAN		GELECEK YILA DEVİR	
			MİKTARI	TUTARI	MİKTARI	TUTARI	MİKTARI	TUTARI	MİKTARI	TUTARI	MİKTARI	TUTARI
150.13.1	MAKİNELER VE ALETLER GRUBU YEDEK PARÇALARI	AD	0	0	2616	135548,4	2616	135548,4	2616	135548,4	0	0,00
150.13.2	CIHAZLAR VE ALETLER GRUBU YEDEK PARÇALARI	AD	0	0	1041	28940	1041	28940	1041	28940	0	0,00
150.13.3	TAŞITLAR GRUBU YEDEK PARÇALARI	AD	0	0	9061	20656334,8	9061	20656334,8	3446	6895802,8	5615	13.760.532,00
150.13.3	TAŞITLAR GRUBU YEDEK PARÇALARI		0	0	1	21792	1	21792	1	21792	0	0,00
150.13.4	BÜRO MAKİNELERİ GRUBU YEDEK PARÇALARI	AD	4	26744,4	20	89693,34	24	116437,74	19	68870,94	5	47.566,80
150.13.5	SU VE SİHHİ TESİSATI YEDEK PARÇALARI	AD	0	0	4963	991260,18	4963	991260,18	4963	991260,18	0	0,00
150.13.5	SU VE SİHHİ TESİSATI YEDEK PARÇALARI	MT	0	0	16	2880	16	2880	16	2880	0	0,00
150.13.99	DİĞER YEDEK PARÇALAR	AD	0	0	20	840	20	840	20	840	0	0,00
TOPLAM			4	26.744,40	17.738	21.927.288,72	17.742	21.954.033,12	12.122	8.145.934,32	5.620	13.808.098,80
İDARENİN ADI	NARLIDERE BELEDİYESİ	KOD U	46.35.26.0.0.0	TAŞINIR I. DÜZEY DETAY KODU	150	. 14.NAKIL VASITALARI LASTİKLERİ GRUBU	YILI	2025				
TAŞINIR II. DÜZEY DETAY KODU	TAŞINIR II. DÜZEY DETAY ADI	ÖLÇÜ BİRİMİ	GEÇEN YILDAN DEVREDEDEN		YIL İÇİNDE GİREN		TOPLAM		YIL İÇİNDE ÇIKAN		GELECEK YILA DEVİR	
			MİKTARI	TUTARI	MİKTARI	TUTARI	MİKTARI	TUTARI	MİKTARI	TUTARI	MİKTARI	TUTARI
150.14.1	OTOMOBİL LASTİKLERİ	AD	0	0	182	2885118	182	2885118	8	155598	174	2729520
TOPLAM				0,00	182	2.885.118,00	182	2.885.118,00	8	155.598,00	174	2.729.520,00
İDARENİN ADI	NARLIDERE BELEDİYESİ	KOD U	46.35.26.0.0.0	TAŞINIR I. DÜZEY DETAY KODU	150	. 99.DİĞER TÜKETİM AMAÇLI MALZEMELER	YILI	2025				
TAŞINIR II. DÜZEY DETAY KODU	TAŞINIR II. DÜZEY DETAY ADI	ÖLÇÜ BİRİMİ	GEÇEN YILDAN DEVREDEDEN		YIL İÇİNDE GİREN		TOPLAM		YIL İÇİNDE ÇIKAN		GELECEK YILA DEVİR	
			MİKTARI	TUTARI	MİKTARI	TUTARI	MİKTARI	TUTARI	MİKTARI	TUTARI	MİKTARI	TUTARI
150.99.1		AD	70	1814,4	0	0	70	1814,4	70	1814,4	0	0,00
150.99.5	SAHNE DEKOR, KOSTÜM VE AKSESUARLARI	AD	0	0	52	26899	52	26899	52	26899	0	0,00
150.99.7	SOSYAL YARDIM AMAÇLI TAŞINIRLAR	AD	0	0	250	748500	250	748500	18	53892	232	694.608,00
150.99.8	HALKA AÇIK ALANLARDA KULLANILMAK ÜZERE EDİNİLEN TAŞINIR)1.5 Å	AD	0	0	469	265545	469	265545	469	265545	0	0,00
TOPLAM			70	1.814,40	771	1.040.944,00	841	1.042.758,40	609	348.150,40	232	694.608,00
GENEL TOPLAM			60.901	2.362.885,82	315.978	47.588.263,81	376.879	49.951.149,63	335.921	29.702.652,42	40.958	20.248.497,21
150 GENEL TOPLAM			60.901	2.362.885,82	315.978	47.588.263,81	376.879	49.951.149,63	335.921	29.702.652,42	40.958	20.248.497,21
Taşınır Konsolide Görevlisi												
Adı Soyadı:												
İmza-Mühür:												
Tarih:												

T.C.
NARLIDERE BELEDİYE BAŞKANLIĞI
İDARE TAŞINIR MAL YÖNETİMİ AYRINTILI HESAP CETVELİ

Tarih : 01.01.2025 - 31.12.2025

Rapor Tarih : 31.12.2025

İDARENİN ADI	NARLIDERE BELEDİYESİ	KODU	46.35.26.0.0.0	TAŞINIR I. DÜZEY DETAY KODU	253	.02.MAKINELER VE ALETLER GRUBU	YILI	2025				
TAŞINIR II. DÜZEY DETAY KODU	TAŞINIR II. DÜZEY DETAY ADI	ÖLÇÜ BİRİMİ	GEÇEN YILDAN DEVREDEN		YIL İÇİNDE GİREN		TOPLAM		YIL İÇİNDE ÇIKAN		GELECEK YILA DEVİR	
			MİKTARI	TUTARI	MİKTARI	TUTARI	MİKTARI	TUTARI	MİKTARI	TUTARI	MİKTARI	TUTARI
253.2.1	TARIM VE ORMANCILIK MAKINELERİ VE ALETLERİ	AD	24	244565,03	20	690600	44	935165,03	0	0	44	935165,03
253.2.2	İNŞAAT MAKINELERİ VE ALETLERİ	AD	8	32194,3	5	17280	13	49474,3	0	0	13	49474,3
253.2.3	ATÖLYE MAKINELERİ VE ALETLERİ	AD	61	148808,35	19	54896,38	80	203704,73	15	1736,38	65	201968,35
253.2.4	İŞ MAKINELERİ VE ALETLERİ	AD	17	617570,8513	1	2977000	18	3594570,851	0	0	18	3594570,851
253.2.4	İŞ MAKINELERİ VE ALETLERİ		1	127015,2	0	0	1	127015,2	0	0	1	127015,2
253.2.5	GÜÇ ELEKTRONİĞİ VE BASINÇLI MAKINELER İLE ALETLERİ	AD	36	276857,52	1	42000	37	318857,52	0	0	37	318857,52
253.2.7	PAKETLEME MAKINELERİ	AD	1	29	0	0	1	29	0	0	1	29
253.2.9	AYIRMA, SINIFLANDIRMA MAKINELERİ	AD	2	18172	0	0	2	18172	0	0	2	18172
253.2.10	MATBAACILIKTA KULLANILAN MAKİNE VE ALETLER	AD	8	9106,03	1	400	9	9506,03	1	400	8	9106,03
TOPLAM			158	1.474.318,28	47	3.782.176,38	205	5.256.494,66	16	2.136,38	189	5.254.358,28

İDARENİN ADI	NARLIDERE BELEDİYESİ	KODU	46.35.26.0.0.0	TAŞINIR I. DÜZEY DETAY KODU	253	.03.CHAZLAR VE ALETLER GRUBU	YILI	2025				
TAŞINIR II. DÜZEY DETAY KODU	TAŞINIR II. DÜZEY DETAY ADI	ÖLÇÜ BİRİMİ	GEÇEN YILDAN DEVREDEN		YIL İÇİNDE GİREN		TOPLAM		YIL İÇİNDE ÇIKAN		GELECEK YILA DEVİR	
			MİKTARI	TUTARI	MİKTARI	TUTARI	MİKTARI	TUTARI	MİKTARI	TUTARI	MİKTARI	TUTARI
253.3.1	YIKAMA, TEMİZLEME VE ÜTÜLEME CİHAZ VE ARAÇLARI	AD	26	171023	2	93600	28	264623	0	0	28	264623
253.3.2	BESLENME/GIDA VE MUTFAK CİHAZ VE ALETLERİ	AD	84	141318,0308	9	41453,47	93	182771,5008	6	6253,47	87	176518,0308
253.3.4	ÖLÇÜM, TARTI, ÇİZİM CİHAZLARI VE ALETLERİ	AD	6	8841,02	1	4,89	7	8845,91	1	4,89	6	8841,02
253.3.5	TIBBİ VE BİYOLOJİK AMAÇLI KULLANILAN CİHAZLAR VE ALETLER	AD	103	83121,01	75	9607,41	178	92728,42	75	9607,41	103	83121,01
253.3.5	TIBBİ VE BİYOLOJİK AMAÇLI KULLANILAN CİHAZLAR VE ALETLER		2	2970	0	0	2	2970	0	0	2	2970
253.3.6	ARAŞTIRMA VE ÜRETİM AMAÇLI CİHAZLARI VE ALETLERİ	AD	13	31289,7	7	54896,6	20	86186,3	6	896,6	14	85289,7
253.3.7	MÜZİK ALETLERİ VE AKSESUARLARI	AD	112	77455,78	1	29400	113	106855,78	0	0	113	106855,78
253.3.8	SPOR AMAÇLI KULLANILAN CİHAZ VE ALETLER	AD	8	4679	0	0	8	4679	0	0	8	4679
TOPLAM			354	520.697,54	95	228.962,37	449	749.659,91	88	16.762,37	361	732.897,54
GENEL TOPLAM			512	1.995.015,82	142	4.011.138,75	654	6.006.154,57	104	18.898,75	550	5.987.255,82

İDARENİN	ADI	NARLIDERE BELEDİYESİ	KODU	46.35.26.0.0.0	TAŞINIR I. DÜZEY DETAY KODU	254	.01.KARAYOLU TAŞITLARI GRUBU	YILI	2025
----------	-----	----------------------	------	----------------	-----------------------------	-----	------------------------------	------	------

TAŞINIR II. DÜZEY DETAY KODU	TAŞINIR II. DÜZEY DETAY ADI	ÖLÇÜ BİRİMİ	GEÇEN YILDAN DEVREDEN		YIL İÇİNDE GİREN		TOPLAM		YIL İÇİNDE ÇIKAN		GELECEK YILA DEVİR	
			MİKTARI	TUTARI	MİKTARI	TUTARI	MİKTARI	TUTARI	MİKTARI	TUTARI	MİKTARI	TUTARI
254.1.1	OTOMOBİLLER	AD	13	3031212,16	1	1222500	14	4253712,16	0	0	14	4253712,16
254.1.2	YOLCU TAŞIMA ARAÇLARI	AD	9	1116427,126	0	0	9	1116427,126	0	0	9	1116427,126
254.1.3	YÜK TAŞIMA ARAÇLARI	AD	26	7363456,061	0	0	26	7363456,061	0	0	26	7363456,061
254.1.3	YÜK TAŞIMA ARAÇLARI		2	2366555,305	0	0	2	2366555,305	0	0	2	2366555,305
254.1.4	ARAZI TAŞITLARI	AD	2	41855	0	0	2	41855	0	0	2	41855
254.1.5	ÖZEL AMAÇLI TAŞITLAR	AD	16	25423194,75	0	0	16	25423194,75	0	0	16	25423194,75
254.1.5	ÖZEL AMAÇLI TAŞITLAR		0	0	1	3581435,52	1	3581435,52	0	0	1	3581435,52
254.1.7	MOTORSUZ KARA ARAÇLARI	AD	3	3678,12	0	0	3	3678,12	0	0	3	3678,12
TOPLAM			71	39.346.378,52	2	4.803.935,52	73	44.150.314,04		0,00	73	44.150.314,04
GENEL TOPLAM			71	39.346.378,52	2	4.803.935,52	73	44.150.314,04		0,00	73	44.150.314,04

İDARENİN	ADI	NARLIDERE BELEDİYESİ	KODU	46.35.26.0.0.0	TAŞINIR I. DÜZEY DETAY KODU	255	.01.RAM 4GB	YILI	2025
----------	-----	----------------------	------	----------------	-----------------------------	-----	-------------	------	------

TAŞINIR II. DÜZEY DETAY KODU	TAŞINIR II. DÜZEY DETAY ADI	ÖLÇÜ BİRİMİ	GEÇEN YILDAN DEVREDEN		YIL İÇİNDE GİREN		TOPLAM		YIL İÇİNDE ÇIKAN		GELECEK YILA DEVİR	
			MİKTARI	TUTARI	MİKTARI	TUTARI	MİKTARI	TUTARI	MİKTARI	TUTARI	MİKTARI	TUTARI
255.1.1	DÖŞEME DEMİRBAŞLARI	AD	13	32545	0	0	13	32545	0	0	13	32545
255.1.2	TEMSİL VE TÖREN DEMİRBAŞLARI	AD	386	627242,8	10	70500	396	697742,8	0	0	396	697742,8
255.1.3	KORUYUCU GIYSI VE MALZEMELER	AD	2	646,68	1	1,68	3	648,36	1	1,68	2	646,68
255.1.4	SEYAHAT, MUHAFAZA VE TAŞIMA AMAÇLI DEMİRBAŞ NİTELİĞİNDE	AD	2	11951,4	0	0	2	11951,4	0	0	2	11951,4
255.1.5	HASTANEDE KULLANILAN DEMİRBAŞ NİTELİĞİNDEKİ TAŞINIRLAR	AD	8	9922,49	5	1146,49	13	11068,98	5	1146,49	8	9922,49
255.1.5	HASTANEDE KULLANILAN DEMİRBAŞ NİTELİĞİNDEKİ TAŞINIRLAR		1	2970	0	0	1	2970	0	0	1	2970
TOPLAM			412	685.278,37	16	71.648,17	428	756.926,54	6	1.148,17	422	755.778,37

İDARENİN	ADI	NARLIDERE BELEDİYESİ	KODU	46.35.26.0.0.0	TAŞINIR I. DÜZEY DETAY KODU	255	.02.BÜRO MAKİNELERİ GRUBU	YILI	2025
----------	-----	----------------------	------	----------------	-----------------------------	-----	---------------------------	------	------

TAŞINIR II. DÜZEY DETAY KODU	TAŞINIR II. DÜZEY DETAY ADI	ÖLÇÜ BİRİMİ	GEÇEN YILDAN DEVREDEN		YIL İÇİNDE GİREN		TOPLAM		YIL İÇİNDE ÇIKAN		GELECEK YILA DEVİR	
			MİKTARI	TUTARI	MİKTARI	TUTARI	MİKTARI	TUTARI	MİKTARI	TUTARI	MİKTARI	TUTARI
255.2.1	BİLGISAYARLAR VE SUNUCULAR	AD	246	2927273,521	20	843526	266	3770799,521	0	0	266	3770799,521
255.2.2	BİLGISAYAR ÇEVRE BİRLERİ	AD	179	1675196,589	4	216060	183	1891256,589	0	0	183	1891256,589
255.2.3	TEKSİR VE ÇOĞALTMA MAKİNELERİ	AD	33	448090,7585	9	234300	42	682390,7585	0	0	42	682390,7585
255.2.4	HABERLEŞME CİHAZLARI	AD	202	308571,66	8	40328	210	348899,66	0	0	210	348899,66
255.2.5	SES, GÖRÜNTÜ VE SUNUM CİHAZLARI	AD	218	912668,8788	4	120197	222	1032865,879	0	0	222	1032865,879
255.2.5	SES, GÖRÜNTÜ VE SUNUM CİHAZLARI		2	3512,16	0	0	2	3512,16	0	0	2	3512,16

255.2.6	AYDINLATMA CİHAZLARI	AD	2	4082,04	1	2980,8	3	7062,84	1	2980,8	2	4082,04
255.2.99	DIĞER BÜRO MAKİNELERİ VE ALETLERİ GRUBU	AD	203	1277427,453	7	123549,49	210	1400976,943	4	5010,49	206	1395966,453
TOPLAM			1.085	7.556.823,06	53	1.580.941,29	1.138	9.137.764,35	5	7.991,29	1.133	9.129.773,06

İDARENİN	ADI	NARLIDERE BELEDİYESİ	KODU	46.35.26.0.0.0	TAŞINIR I. DÜZEY DETAY KODU	255	.03.MOBİLYALAR GRUBU	YILI	2025
----------	-----	----------------------	------	----------------	-----------------------------	-----	----------------------	------	------

TAŞINIR II. DÜZEY DETAY KODU	TAŞINIR II. DÜZEY DETAY ADI	ÖLÇÜ BİRİMİ	GEÇEN YILDAN DEVREDEN		YIL İÇİNDE GİREN		TOPLAM		YIL İÇİNDE ÇIKAN		GELECEK YILA DEVİR	
			MİKTARI	TUTARI	MİKTARI	TUTARI	MİKTARI	TUTARI	MİKTARI	TUTARI	MİKTARI	TUTARI
255.3.1	BÜRO MOBİLYALARI	AD	3450	1932245,689	1470	1259381,63	4920	3191627,319	236	163181,63	4684	3028445,689
255.3.1	BÜRO MOBİLYALARI		1	5298,2	0	0	1	5298,2	0	0	1	5298,2
255.3.2	MİSAFİR HANE, KONAKLAMA VE BARINMA AMAÇLI MOBİLYALAR	AD	7	34122,34	0	0	7	34122,34	0	0	7	34122,34
255.3.3	KAFETERYA VE YEMEKHANE MOBİLYALARI	AD	36	2650	0	0	36	2650	0	0	36	2650
255.3.5	SEMINER VE SUNUM AMAÇLI ÜRÜNLER	AD	6	16219,2	0	0	6	16219,2	0	0	6	16219,2
TOPLAM			3.500	1.990.535,43	1.470	1.259.381,63	4.970	3.249.917,06	236	163.181,63	4.734	3.086.735,43

İDARENİN	ADI	NARLIDERE BELEDİYESİ	KODU	46.35.26.0.0.0	TAŞINIR I. DÜZEY DETAY KODU	255	.04.BESLENME/GIDA VE MUTFAK DEMİRBAŞLARI GRUBU	YILI	2025
----------	-----	----------------------	------	----------------	-----------------------------	-----	--	------	------

TAŞINIR II. DÜZEY DETAY KODU	TAŞINIR II. DÜZEY DETAY ADI	ÖLÇÜ BİRİMİ	GEÇEN YILDAN DEVREDEN		YIL İÇİNDE GİREN		TOPLAM		YIL İÇİNDE ÇIKAN		GELECEK YILA DEVİR	
			MİKTARI	TUTARI	MİKTARI	TUTARI	MİKTARI	TUTARI	MİKTARI	TUTARI	MİKTARI	TUTARI
255.4.1	YEMEK HAZIRLAMA EKİPMANLARI	AD	2	3929	0	0	2	3929	0	0	2	3929
TOPLAM			2	3.929,00		0,00	2	3.929,00		0,00	2	3.929,00

İDARENİN	ADI	NARLIDERE BELEDİYESİ	KODU	46.35.26.0.0.0	TAŞINIR I. DÜZEY DETAY KODU	255	.06.TARİHİ VEYA SANAT DEĞERİ OLAN DEMİRBAŞLAR GRUBU	YILI	2025
----------	-----	----------------------	------	----------------	-----------------------------	-----	---	------	------

TAŞINIR II. DÜZEY DETAY KODU	TAŞINIR II. DÜZEY DETAY ADI	ÖLÇÜ BİRİMİ	GEÇEN YILDAN DEVREDEN		YIL İÇİNDE GİREN		TOPLAM		YIL İÇİNDE ÇIKAN		GELECEK YILA DEVİR	
			MİKTARI	TUTARI	MİKTARI	TUTARI	MİKTARI	TUTARI	MİKTARI	TUTARI	MİKTARI	TUTARI
255.6.3	GELENEKSEL TÜRK SÜSLEMELERİ	AD	28	778,8	0	0	28	778,8	0	0	28	778,8
255.6.4	GÜZEL SANAT ESERLERİ	AD	24	173826,63	0	0	24	173826,63	0	0	24	173826,63
255.6.7	TABLETLER	AD	2	5727,72	0	0	2	5727,72	0	0	2	5727,72
TOPLAM			54	180.333,15		0,00	54	180.333,15		0,00	54	180.333,15

İDARENİN ADI	NARLIDERE BELEDİYESİ	KODU	46.35.26.0.0.0	TAŞINIR I. DÜZEY DETAY KODU	255 .07.KÜTÜPHANE DEMİRBAŞLARI GRUBU	YILI	2025					
TAŞINIR II. DÜZEY DETAY KODU	TAŞINIR II. DÜZEY DETAY ADI	ÖLÇÜ BİRİMİ	GEÇEN YILDAN DEVREDEN		YIL İÇİNDE GİREN		TOPLAM		YIL İÇİNDE ÇIKAN		GELECEK YILA DEVİR	
			MİKTARI	TUTARI	MİKTARI	TUTARI	MİKTARI	TUTARI	MİKTARI	TUTARI	MİKTARI	TUTARI
255.7.1	KÜTÜPHANE MOBİLYALARI	AD	1	2360	0	0	1	2360	0	0	1	2360
255.7.2	BASILI YAYINLAR	AD	131	12195,18	0	0	131	12195,18	0	0	131	12195,18
255.7.4	BILGI SAKLAMA ÜNİTELERİ	AD	13	28971,36	0	0	13	28971,36	0	0	13	28971,36
TOPLAM			145	43.526,54		0,00	145	43.526,54		0,00	145	43.526,54
İDARENİN ADI	NARLIDERE BELEDİYESİ	KODU	46.35.26.0.0.0	TAŞINIR I. DÜZEY DETAY KODU	255 .08.EĞİTİM DEMİRBAŞLARI GRUBU	YILI	2025					
TAŞINIR II. DÜZEY DETAY KODU	TAŞINIR II. DÜZEY DETAY ADI	ÖLÇÜ BİRİMİ	GEÇEN YILDAN DEVREDEN		YIL İÇİNDE GİREN		TOPLAM		YIL İÇİNDE ÇIKAN		GELECEK YILA DEVİR	
			MİKTARI	TUTARI	MİKTARI	TUTARI	MİKTARI	TUTARI	MİKTARI	TUTARI	MİKTARI	TUTARI
255.8.1	EĞİTİM MOBİLYALARI VE DONANIMLARI	AD	21	18694,05	1	11250	22	29944,05	1	11250	21	18694,05
255.8.2	ÖĞRENMEYİ KOLAYLAŞTIRICI EKİPMANLAR	AD	7	21343,7	0	0	7	21343,7	0	0	7	21343,7
255.8.3	DERSLİK SÜSLEMELERİ	AD	1	708	0	0	1	708	0	0	1	708
255.8.4	OKUL BAHÇESİ VE OYUN DEMİRBAŞLARI	AD	6	1205,96	0	0	6	1205,96	0	0	6	1205,96
TOPLAM			35	41.951,71	1	11.250,00	36	53.201,71	1	11.250,00	35	41.951,71
İDARENİN ADI	NARLIDERE BELEDİYESİ	KODU	46.35.26.0.0.0	TAŞINIR I. DÜZEY DETAY KODU	255 .09.SPOR AMAÇLI KULLANILAN DEMİRBAŞLAR GRUBU	YILI	2025					
TAŞINIR II. DÜZEY DETAY KODU	TAŞINIR II. DÜZEY DETAY ADI	ÖLÇÜ BİRİMİ	GEÇEN YILDAN DEVREDEN		YIL İÇİNDE GİREN		TOPLAM		YIL İÇİNDE ÇIKAN		GELECEK YILA DEVİR	
			MİKTARI	TUTARI	MİKTARI	TUTARI	MİKTARI	TUTARI	MİKTARI	TUTARI	MİKTARI	TUTARI
255.9.1	DOĞA SPORLARINDA KULLANILAN DEMİRBAŞLAR	AD	2	1600,08	0	0	2	1600,08	0	0	2	1600,08
255.9.2	SALON SPORLARINDA KULLANILAN DEMİRBAŞLAR	AD	1	147,5	0	0	1	147,5	0	0	1	147,5
255.9.3	SAHA SPORLARINDA KULLANILAN DEMİRBAŞLAR	AD	1	672,6	0	0	1	672,6	0	0	1	672,6
255.9.99	DIĞER SPOR AMAÇLI KULLANILAN DEMİRBAŞLAR	AD	3	268,51	2	55,56	5	324,07	2	55,56	3	268,51
TOPLAM			7	2.688,69	2	55,56	9	2.744,25	2	55,56	7	2.688,69
İDARENİN ADI	NARLIDERE BELEDİYESİ	KODU	46.35.26.0.0.0	TAŞINIR I. DÜZEY DETAY KODU	255 .10.GÜVENLİK, KONTROL VE TEDBİR AMAÇLI DEMİRBAŞLAR GRUBU	YILI	2025					
TAŞINIR II. DÜZEY DETAY KODU	TAŞINIR II. DÜZEY DETAY ADI	ÖLÇÜ BİRİMİ	GEÇEN YILDAN DEVREDEN		YIL İÇİNDE GİREN		TOPLAM		YIL İÇİNDE ÇIKAN		GELECEK YILA DEVİR	
			MİKTARI	TUTARI	MİKTARI	TUTARI	MİKTARI	TUTARI	MİKTARI	TUTARI	MİKTARI	TUTARI
255.10.1	GÜVENLİK VE KORUNMA AMAÇLI ARAÇLAR	AD	4	4287,8	1	382	5	4669,8	1	382	4	4287,8
255.10.2	KONTROL VE GÜVENLİK SİSTEMLERİ	AD	249	511615,14	3	334879,2	252	846494,34	1	1879,2	251	844615,14
255.10.3	YANGIN SÖNDÜRME VE TEDBİR CİHAZ VE ARAÇLARI	AD	71	32177,65	1	10236	72	42413,65	0	0	72	42413,65
TOPLAM			324	548.080,59	5	345.497,20	329	893.577,79	2	2.261,20	327	891.316,59

İDARENİN	ADI	NARLIDERE BELEDİYESİ	KODU	46.35.26.0.0.0	TAŞINIR I. DÜZEY DETAY KODU	255	.11.DEMİRBAŞ NİTELİĞİNDEKİ SÜS EŞYALARI	YILI	2025				
TAŞINIR II. DÜZEY DETAY KODU	TAŞINIR II. DÜZEY DETAY ADI		ÖLÇÜ BİRİMİ	GEÇEN YILDAN DEVREDEN		YIL İÇİNDE GİREN		TOPLAM		YIL İÇİNDE ÇIKAN		GELECEK YILA DEVİR	
				MİKTARI	TUTARI	MİKTARI	TUTARI	MİKTARI	TUTARI	MİKTARI	TUTARI	MİKTARI	TUTARI
255.11.2	DUVARDA SERGİLENEEN SÜS EŞYALARI		AD	62	30711	0	0	62	30711	0	0	62	30711
TOPLAM				62	30.711,00		0,00	62	30.711,00		0,00	62	30.711,00
İDARENİN	ADI	NARLIDERE BELEDİYESİ	KODU	46.35.26.0.0.0	TAŞINIR I. DÜZEY DETAY KODU	255	.12.KULLANIMDA OLAN DEMİRBAŞ NİTELİĞİNDEKİ DEĞERLİ EŞYALAR	YILI	2025				
TAŞINIR II. DÜZEY DETAY KODU	TAŞINIR II. DÜZEY DETAY ADI		ÖLÇÜ BİRİMİ	GEÇEN YILDAN DEVREDEN		YIL İÇİNDE GİREN		TOPLAM		YIL İÇİNDE ÇIKAN		GELECEK YILA DEVİR	
				MİKTARI	TUTARI	MİKTARI	TUTARI	MİKTARI	TUTARI	MİKTARI	TUTARI	MİKTARI	TUTARI
255.12.2	BÜRO MALZEMELERİ		AD	1	944	0	0	1	944	0	0	1	944
TOPLAM				1	944,00		0,00	1	944,00		0,00	1	944,00
İDARENİN	ADI	NARLIDERE BELEDİYESİ	KODU	46.35.26.0.0.0	TAŞINIR I. DÜZEY DETAY KODU	255	.99.DİĞER DEMİRBAŞLAR GRUBU	YILI	2025				
TAŞINIR II. DÜZEY DETAY KODU	TAŞINIR II. DÜZEY DETAY ADI		ÖLÇÜ BİRİMİ	GEÇEN YILDAN DEVREDEN		YIL İÇİNDE GİREN		TOPLAM		YIL İÇİNDE ÇIKAN		GELECEK YILA DEVİR	
				MİKTARI	TUTARI	MİKTARI	TUTARI	MİKTARI	TUTARI	MİKTARI	TUTARI	MİKTARI	TUTARI
255.99.1	SEYYAR KULUBE, KABİN, BÜFE, SANDIK VE KAFESLER		AD	15	304214,6	5	540000	20	844214,6	0	0	20	844214,6
255.99.2	SEYYAR TANKLAR VE TÜPLER		AD	9	10887,31	0	0	9	10887,31	0	0	9	10887,31
255.99.3	SERGİLEME VE TANITIM AMAÇLI TAŞINIRLAR		AD	51	4525,3	0	0	51	4525,3	0	0	51	4525,3
TOPLAM				75	319.627,21	5	540.000,00	80	859.627,21		0,00	80	859.627,21
GENEL TOPLAM				5.702	11.404.428,75	1.552	3.808.773,85	7.254	15.213.202,60	252	185.887,85	7.002	15.027.314,75
253-254-255 GENEL TOPLAM				6.285	52.745.823,09	1.696	12.623.848,12	7.981	65.369.671,21	356	204.786,60	7.625	65.164.884,61
Taşınır Konsolide Görevlisi													
Adı Soyadı:													
İmza-Mühür:													
Tarih:													

T.M.Y. Örnek No:16

İDARE
TAŞINIR MAL
YÖNETİM
HESABI İCMAL
CETVELİ
(ÖRNEK NO-17)



T.C.
NARLIDERE BELEDİYE BAŞKANLIĞI
İDARE TAŞINIR MAL YÖNETİM HESABI İÇMAL CETVELİ
(01.01.2025 - 31.12.2025)

Tarih: 31.12.2025

İDARENİN	ADI	NARLIDERE BELEDİYESİ	KODU	46.35.26.0.0.0	TAŞINIR HESAP KODU	150	ÇERÇEVE	YILI	2025
TAŞINIR I. DÜZEY DETAY KODU	TAŞINIR I. DÜZEY DETAY ADI		GEÇEN YILDAN DEVREDEN TUTAR	YIL İÇİNDE GİREN TUTAR	TOPLAM TUTAR	YIL İÇİNDE ÇIKAN TUTAR	GELECEK YILA DEVREDEN TUTAR		
150.1	KIRTASIYE MALZEMELERİ GRUBU		922.214,02	672.175,44	1.594.389,46	848.229,17	746.160,29		
150.2	BESLENME/GIDA AMAÇLI VE MUTFAKTA KULLANILAN TÜKETİM MA		2.664,00	30.602,00	33.266,00	30.758,00	2.508,00		
150.3	TIBBİ VE LABORATUVAR SARF MALZEMELERİ GRUBU		0,00	1.061.705,58	1.061.705,58	1.061.705,58	0,00		
150.4	YAKITLAR, YAKIT KATKILARI VE KATKI YAĞLAR GRUBU		1.171.723,20	13.010.805,43	14.182.528,63	12.359.051,97	1.823.476,66		
150.5	TEMİZLEME EKİPMANLARI GRUBU		181.946,98	2.123.761,08	2.305.708,06	2.045.590,67	260.117,39		
150.6	GIYECEK, MEFRUŞAT VE TUHAFIYE MALZEMELERİ GRUBU		2.895,20	379.452,42	382.347,62	382.347,62	0,00		
150.7	YIYECEK GRUBU		3.535,00	51.198,58	54.733,58	54.417,96	315,63		
150.8	İÇECEK GRUBU		49.348,62	105.404,50	154.753,12	106.732,68	48.020,44		
150.10	ZIRAI MADDELER GRUBU		0,00	122.400,00	122.400,00	122.400,00	0,00		
150.11	YEM GRUBU		0,00	672.000,00	672.000,00	672.000,00	0,00		
150.12	BAKIM ONARIM VE ÜRETİM MALZEMELERİ GRUBU		0,00	3.504.238,06	3.504.238,06	3.368.566,06	135.672,00		
150.13	YEDEK PARÇALAR GRUBU		26.744,40	21.927.288,72	21.954.033,12	8.145.934,32	13.808.098,80		
150.14	NAKİL VASİTALARI LASTİKLERİ GRUBU		0,00	2.885.118,00	2.885.118,00	155.598,00	2.729.520,00		
150.99	DİĞER TÜKETİM AMAÇLI MALZEMELER		1.814,40	1.037.969,00	1.039.783,40	345.175,40	694.608,00		
TOPLAM			2.362.885,82	47.584.118,81	49.947.004,63	29.698.507,42	20.248.497,21		
150 GENEL TOPLAM			2.362.885,82	47.584.118,81	49.947.004,63	29.698.507,42	20.248.497,21		
Taşınır Konsolide Görevlisi		Mali Hizmetler Dairesi Başkanı		Genel Sekreter Yardımcısı		Genel Sekreter		Kamu İdaresi Üst Yöneticisi	
Adı Soyadı:									
İmza-Mühür:		
Tarih:	/...../.....	/...../.....	/...../.....	/...../.....	

T.M.Y. Örnek No:17



T.C.
NARLIDERE BELEDİYE BAŞKANLIĞI
İDARE TAŞINIR MAL YÖNETİM HESABI İÇMAL CETVELİ
(01.01.2025 - 31.12.2025)

Tarih: 31.12

İDARENİN	ADI	NARLIDERE BELEDİYESİ	KODU	46.35.26.0.0.0	TAŞINIR HESAP KODU	253	TESİS, MAKİNE VE CİHAZLAR	YILI	2025
TAŞINIR I. DÜZEY DETAY KODU	TAŞINIR I. DÜZEY DETAY ADI		GEÇEN YILDAN DEVREDEN TUTAR		YIL İÇİNDE GİREN TUTAR		TOPLAM TUTAR	YIL İÇİNDE ÇIKAN TUTAR	GELECEK YILA DEVREDEN TUTAR
253.2	MAKİNELER VE ALETLER GRUBU		1.474.318,28		4.435.445,20		5.909.763,48	2.136,38	5.907.627,10
253.3	CİHAZLAR VE ALETLER GRUBU		520.697,54		237.528,33		758.225,87	16.762,37	741.463,50
TOPLAM			1.995.015,82		4.672.973,53		6.667.989,35	18.898,75	6.649.090,60
İDARENİN	ADI	NARLIDERE BELEDİYESİ	KODU	46.35.26.0.0.0	TAŞINIR HESAP KODU	254		YILI	2025
TAŞINIR I. DÜZEY DETAY KODU	TAŞINIR I. DÜZEY DETAY ADI		GEÇEN YILDAN DEVREDEN TUTAR		YIL İÇİNDE GİREN TUTAR		TOPLAM TUTAR	YIL İÇİNDE ÇIKAN TUTAR	GELECEK YILA DEVREDEN TUTAR
254.1	KARAYOLU TAŞITLARI GRUBU		39.346.378,52		14.927.680,04		54.274.058,57	0,00	54.274.058,57
TOPLAM			39.346.378,52		14.927.680,04		54.274.058,57	0,00	54.274.058,57
İDARENİN	ADI	NARLIDERE BELEDİYESİ	KODU	46.35.26.0.0.0	TAŞINIR HESAP KODU	255	KLİMA	YILI	2025
TAŞINIR I. DÜZEY DETAY KODU	TAŞINIR I. DÜZEY DETAY ADI		GEÇEN YILDAN DEVREDEN TUTAR		YIL İÇİNDE GİREN TUTAR		TOPLAM TUTAR	YIL İÇİNDE ÇIKAN TUTAR	GELECEK YILA DEVREDEN TUTAR
255.1	RAM 4GB		685.278,37		71.648,17		756.926,54	1.148,17	755.778,37
255.2	BÜRO MAKİNELERİ GRUBU		7.556.823,06		2.252.880,40		9.809.703,46	7.991,29	9.801.712,17
255.3	MOBİLYALAR GRUBU		1.990.535,43		1.306.112,03		3.296.647,46	163.181,63	3.133.465,83
255.4	BESLENME/GIDA VE MUTFAK DEMİRBAŞLARI GRUBU		3.929,00		0,00		3.929,00	0,00	3.929,00
255.6	TARİHİ VEYA SANAT DEĞERİ OLAN DEMİRBAŞLAR GRUBU		180.333,15		1.360.946,23		1.541.279,38	0,00	1.541.279,38
255.7	KÜTÜPHANE DEMİRBAŞLARI GRUBU		43.526,54		0,00		43.526,54	0,00	43.526,54
255.8	EĞİTİM DEMİRBAŞLARI GRUBU		41.951,71		11.250,00		53.201,71	11.250,00	41.951,71
255.9	SPOR AMAÇLI KULLANILAN DEMİRBAŞLAR GRUBU		2.688,69		55,56		2.744,25	55,56	2.688,69
255.10	GÜVENLİK, KONTROL VE TEDBİR AMAÇLI DEMİRBAŞLAR GRUBU		548.080,59		390.991,95		939.072,54	2.261,20	936.811,34
255.11	DEMİRBAŞ NİTELİĞİNDEKİ SÜS EŞYALARI		30.711,00		0,00		30.711,00	0,00	30.711,00
255.12	KULLANIMDA OLAN DEMİRBAŞ NİTELİĞİNDEKİ DEĞERLİ EŞYALAR		944,00		0,00		944,00	0,00	944,00
255.99	DİĞER DEMİRBAŞLAR GRUBU		319.627,21		540.000,00		859.627,21	0,00	859.627,21
TOPLAM			11.404.428,75		5.933.884,35		17.338.313,10	185.887,85	17.152.425,25
253-254-255 GENEL TOPLAM			52.745.823,09		25.534.537,92		78.280.361,01	204.786,60	78.075.574,41
Taşınır Konsolide Görevlisi		Mali Hizmetler Dairesi Başkanı		Genel Sekreter Yardımcısı		Genel Sekreter		Kamu İdaresi Üst Yöneticisi	
Adı Soyadı:		
İmza-Mühür:		
Tarih:	/...../.....	/...../.....	/...../.....	/...../.....	

T.M.Y. Örnek No:17

NARLIDERE BELEDİYESİ

2025 MALİ YILI KESİN HESABI

MALİ HİZMETLER MÜDÜRLÜĞÜ