



İZMİR
NARLIDERE
BELEDİYESİ

20
23

2023 MALİ YILI

DENETİM KOMİSYONU
RAPORU

Hazırlayan:

**NARLIDERE
BELEDİYESİ
DENETİM
KOMİSYONU**

	İÇİNDEKİLER	SAYFA NO
1	AMAÇ, GİRİŞ VE ÇALIŞMA SÜRESİ	1
2	KAPSAM, DAYANAK, SORUMLULUK VE DENETİM ALANI	1-5
3	YÖNTEM	5-6
4	İNCELEME - ARAŞTIRMA	6-7
4.1	NARLIDERE BELEDİYESİ HAKKINDA BİLGİ	7
4.2	İNSAN KAYNAKLARI VE TEŞKİLAT YAPISI	7-40
4.3	MALİ YAPI	41-66
4.4	TAŞITLAR VE İŞ MAKİNELERİ	66-69
4.5	TAŞINIR VE DEMİRBAŞ İŞLEMLERİ	69-73
4.6	GAYRİMENKUL İŞLEMLERİ	73-74
4.7	İHALE VE SATIN ALMA BİLGİLERİ	64-74
4.8	2886 SAYILI KANUN KAPSAMINDA ENCÜMENCE YAPILAN İHALE BİLGİLERİ	74-84
5	İÇ KONTROL SİSTEMİNİNDEĞERLENDİRİLMESİ	85-86
6	MUHASEBE RAPORLAMA SİSTEMİ	86-92
7	NARLIDERE BELEDİYESİ İKTİSADİ TEŞEKKÜLLERİ	93-95
8	KANUNU PAYLAR (BİRLİKLERE KATILIM PAYI- İZMİR KALKINMA AJANSI PAYI- İZMİR BÜYÜKŞEHİR BELEDİYESİ ÇTV PAYI-EMEKLİ SANDIĞI EK KARŞILIKLAR- EMEKLİ SANDIĞI EMEKLİ İKRAMİYELERİ)	96
9	SPOR KLÜBÜ DERNEKLERİ YARDIM- DERNEK ÜYELİKLERİ AIDATI MUHTARLARA YARDIM	96
10	GENEL BÜTÇE VERGİ GELİRLERİNDEN BELEDİYEMİZE DÜŞEN PAY VE İLLER BANKASI ORTAKLIK PAYI	96-98
11	GELİR TARH, TAHAKKUK VE TAHSİLAT İŞ VE İŞLEMLERİ	98-196
12	GÖREV YETKİ, GÖREV VE SORUMLULUKLAR İLE İLGİLİ YAPILAN UYGULAMALAR	197
13	BELEDİYE'NİN VE DENETİM KOMİSYONUNUN SORUMLULUĞU	197
14	DENETİM BULGULARI, SONUÇ,DEĞERLENDİRME VE ÖNERİLER	198-199
15	DENETİM GÖRÜŞÜ	200

İLİ:	İZMİR
İLÇESİ:	NARLIDERE
BELEDİYESİ:	NARLIDERE BELEDİYESİ
İŞLEMLER:	Belediyenin 2023 Mali Yılı Gelir ve Giderleri ile bunlara ilişkin hesap kayıt ve işlemlerinin denetimidir.
DÖNEM:	01.01.2023 - 31.12.2023

DENETİM KOMİSYONU ÜYELERİ

KOMİSYON BAŞKANI:	Murtaza ÖZ
KOMİSYON BAŞKAN YRD.	Pelin TURHAN
ÜYE:	Halil İbrahim KILIÇ
ÜYE:	Serpil AKGÜN
ÜYE:	Fikriye ARSLAN

DENETİM KOMİSYONU OLUŞUMU VE ÇALIŞMA SÜRESİ

DENETİM KOMİSYONU OLUŞUMU VE GÖREVLENDİRME MECLİS KARAR TARİH VE SAYISI:	02.01.2024 TARİH VE 1 SAYILI KARARI
BAŞLAMA TARİHİ:	05.01.2024
BİTİŞ TARİHİ:	25.03.2024
TOPLANTI GÜN SAYISI:	45

1. AMAÇ, GİRİŞ VE ÇALIŞMA SÜRESİ

5393 sayılı Belediye kanununun 25. maddesi ve Belediye Çalışma Yönetmeliğinin 22.maddesi gereğince Narlıdere Belediye Meclisi'nin 02.01.2024 tarihli toplantısı ve 2024/01 sayılı kararı ile seçilen denetim komisyonumuz verilen yetki ile ilk toplantısını 05.01.2024 tarihinde yapmış olup, Ocak, Şubat ve Mart aylarını kapsayan günlerde periyodik aralıklarla toplanmıştır.

Bir ülkede kalkınmışlık, gelişmişlik, refah düzeyi ve demokrasi şuurunun en önemli göstergesi yerel yönetimlerin verdiği hizmetlerin kalitesidir. Yerel yönetimlere ilişkin hukukun her yönüyle sağlıklı işlemesi, bu kalite ve etkinliğin daha ileri düzeye çıkmasına yardımcı olur. Belediyemizin karar organı olan Meclisimiz bilgi edinme ve denetim yetkisini; faaliyet raporunu değerlendirme, denetim komisyonu, genel görüşme ve gensoru yoluyla kullanabilmektedir. Belediye meclisimizin bilgi edinme ve denetim yetkisini kullanabildiği yetkilerden biri olan Denetim Komisyonu Raporumuz mevzuatlara uygun olarak hazırlanarak sunulmuştur.

Denetim Komisyonunun oluşturulması ve çalışmasına ilişkin kuralların belirlendiği Belediye Kanunu'nun 25 inci maddesinde denetimin kapsamı "Bir Önceki Yıl Gelir ve Giderleri ile Bunlara İlişkin Hesap Kayıt ve İşlemlerinin Denetimi" olarak belirlenmiştir. Bu nedenle 2023 Mali Yılı içerisinde yapılan gelir ve giderleri ile bunlara ilişkin hesap kayıt ve işlemlerinin denetimini yapmak üzere toplanan denetim komisyonumuz ilk toplantısında görev bölümü yaparak büyük titizlik içinde çalışmalarına başlamıştır. Komisyon üyelerimiz denetim işini risksiz ve kontrollü yapılabilmesi için ilk önce bir denetim planı hazırlayarak, bu denetim planı doğrultusunda denetim işlemlerine başladı. Denetim işlemleri yapılırken denetim sistemleri içinde yer alan iç kontrol sisteminin sağlıklı işlemesi sayesinde Denetim Komisyonunun rahat ve risksiz bir ortamda çalışması sağlandı. Denetim kapsamına ilişkin söz konusu Kanun maddesinin dördüncü paragrafında komisyonun "Belediye birimleri ve bağlı kuruluşlarından her türlü bilgi ve belgeyi isteyebileceği ve bu istekler gecikmeksizin yerine getirilmesi gerektiği" hükmü doğrultusunda denetim süresince belediye birimleri ve çalışanları komisyonun istemiş olduğu her türlü bilgi, evrak, araç ve gereçleri komisyona ve üyelerimize zamanında ve eksiksiz olarak temin etmişlerdir. Komisyona gönderilen evrak, ödeme emri belgeleri ve diğer belgeler komisyon tarafından tek tek gider ve gelir ayrı ayrı olmak üzere incelendi. Denetim çalışmalarımız kısıtlanmadığından komisyonumuz yeterli bilgi ve belgeye ulaşmış olup, sağlıklı bir denetim raporu hazırlamaya özen göstermiştir.

2. KAPSAM, DAYANAK, SORUMLULUK VE DENETİM ALANI

Denetim Kapsamı; Belediyemiz 5393 Sayılı Belediye Kanununun 49. maddesi gereğince 22.02.2007 tarihinde 26442 sayılı Resmi Gazete'de yayımlanarak yürürlüğe giren ve zaman zaman güncellenen Norm Kadro Usul ve Esaslar Hakkındaki Bakanlar Kurulu Kararı gereğince Meclisimiz tarafından belirlenen teşkilat yapımıza uygun olarak, Meclisimiz tarafından ödenek verilen her bir harcama biriminin harcamalarına ilişkin her türlü gider, ve gelire ilişkin hesap kayıt ve işlemleri mizan, kesin hesap ve bilanço ile bunlara esas teşkil eden diğer mali tablo ve kayıtlardır.

Denetimin Dayanağı; Denetim Komisyonunun oluşturulması ve çalışmasına ilişkin kuralların belirlendiği Belediye Kanunu'nun 25 inci maddesinde denetimin kapsamı "Bir Önceki Yıl Gelir Ve Giderleri İle Bunlara İlişkin Hesap Kayıt ve İşlemlerinin Denetimi" olarak belirlenmiştir.

Komisyonumuz yaptığı çalışma ile belediyenin 2023 Mali Yılı Gelir ve Giderlerinin yanı sıra bunlara ilişkin hesap ve kayıt işlemlerinin incelenip değerlendirilmesinde; Kanunları ile bunlara bağlı yönetmelikler ve bakanlık genelgeleri esas alınarak Belediyenin kuruluş şemasında yer alan müdürlük ve

buna bağı tüm birimlerin çalışmalarında kaynakların daha ekonomik ve verimlilik esaslarına göre yönetilip yönetilmediğinin değerlendirilmesi, ayrıca kurumun zarara uğratılıp uğratılmadığının tespiti için tamamen bağımsız ve objektif bir denetleme amaçlanmıştır

Sıra No	Dokümanın Adı	Doküman veya Kanun No	Tarihi
01	Anayasa	2709	09.11.1982
02	Büyükşehir Belediyesi Kanunu	5216	10.07.2004
03	Belediye Kanunu	5393	13.07.2005
04	Türk Medeni Kanun	4721	08.12.2001
05	Türk Borçlar Kanunu	6098	04.02.2011
06	Türk Ceza Kanunu	5237	12.10.2004
07	Türk Ticaret Kanunu	6102	14.02.2011
08	İmar Kanunu	3194	09.05.1985
09	İmar Ve Gecekondu Mevzuatına Aykırı Yapılara Uygulanacak Bazı İşlemler Ve 6785 Sayılı İmar Kanununun Bir Maddesinin Değiştirilmesi Hakkında Kanun	2981	24.02.1984
10	Tapu Kanunu	2644	29.12.1934
11	Kamulaştırma Kanunu	2942	04.11.1983
12	Gayrimenkul Kiraları Hakkında Kanun	6570	27.05.1955
13	Fikir ve Sanat Eserleri Kanunu	5846	13.12.1951
14	Tebliğat Kanunu	7201	11.02.1959
15	Kültür ve Tabiat Varlıklarını Koruma Kanunu	2863	23.07.1983
16	Çevre Kanunu	2872	11.08.1983
17	Gecekondu Kanunu	775	30.07.1966
18	Kıyı Kanunu	3621	17.04.1990
19	6183 Sayılı Amme Alacaklarının Tahsili Usulü Hakkında Kanun	6183	28.07.1953

20	Vergi Usul Kanunu	213	10.01.1961
21	Gelir Vergisi Kanunu	193	06.01.1961
22	Kamu Mali Yönetim ve Kontrol Kanunu	5018	10.12.2003
23	Emlak Vergisi Kanunu	1319	11.08.1970
24	Belediye Gelirleri Kanunu	2464	29.05.1981
25	Umumi Hıfzısıhha Kanunu	1593	06.05.1930
26	İşyeri Açma ve Çalışma Ruhsatlarına Dair Kanun	3572	17.06.1989
27	İcra ve İflas Kanunu	2004	19.06.1932
28	İşyeri Açma ve Çalışma Ruhsatlarına İlişkin Yönetmelik	25902	10.08.2005
29	Gayri Sıhhi Müesseseler Yönetmeliği	25208	23.08.2003
30	Belediyelere Ve İl Özel İdarelerine Genel Bütçe Vergi Gelirlerinden Pay Verilmesi Hakkında Kanun	5779	15.07.2008
31	Kamu Görevlileri Sendikaları Kanunu	4688	25.6.2001
32	Sosyal Güvenlik Kurumu Kanunu	5502	16.05.2006
33	Emekli Sandığı Kanunu	5434	8.6.1949
34	Açma Ve Çalışma Ruhsatlarına Dair Kanun Hükmünde Kararnamenin Değiştirilerek Kabulüne Dair Kanun	3572	17/06/1989
35	Hafta Tatili Hakkında Kanun	394	21/1/1924
36	Sosyal Güvenlik Kurumu Teşkilatı Kanunu	4947	24/07/2003
37	Kamulaştırma Kanunu	2942	08/11/1983
38	Tüketicinin Korunması Hakkında Kanun	4077	8/3/1995
39	Kamu Konutları Kanunu	2946	11/11/1983
40	İş Kanunu	4857	10.06.2023
41	Sendikalar ve Toplu Sözleşme İş Kanunu	6356	07.11.2012

42	Tebliğat Kanunu	7201	19.02.1959
43	Kamu Görevlileri Sendikaları Kanunu	4688	25.6.2001
44	Türkiye İş Kurumu Kanun	4904	05.07.2003
45	Bilgi Edinme Kanunu	4982	09.10.2003
46	Sosyal Sigortalar Ve Genel Sağlık Sigortası Kanunu	5510	31.05.2006
47	Taşıt Kanunu	237	12.01.1961
48	Sayıştay Kanunu	6085	19.12.2010
49	Kamu Finansman ve Borç Yönetimi Kanunu	4749	09.04.2022
50	Devlet Memurları Kanunu	657	29.11.1984
51	Harcırah Kanunu	6245	10.02.1954
52	Kamu İhale Kanunu	4734	04.01.2022
53	Kamu İhale Sözleşmeleri Kanunu	4735	05.01.2022
54	Ölçüler ve Ayar Kanunu	3516	21.1.1989
55	Bazı Alacakların Yeniden Yapılandırması Kanunları		
56	İmar Kanunu	3194	03.05.1985

Belediyemiz; Mithatpaşa Cad. No:447 adresinde bulunan Ana Hizmet Binası, Atatürk Kültür Merkezi, Engelliler Rehabilitasyon Merkezi'nden oluşan kompleks içerisinde 9.600 metre karelik bir alanda ayrıca Teknik Hizmetler Binamızda, Sağlık İşleri Müdürlüğü Hizmet Binası, Zabıta Müdürlüğü Hizmet Binası, Güven Erkaya Kapalı Spor Salonu, Ali Artuner Futbol Sahası ve Limanreis Mahallesinde bulunan Engelli Rehabilitasyon Merkezleri ve Çamtepe Mahallesi Asım Bezirci Parkı içerisinde bulunan Engelli Danışma Birimi ile hizmet vermektedir.

Kanun Tüzük, Yönetmelikler ile Belediyemizce hazırlanan İç Kontrol Eylem Planı, Performans Programı çerçevesinde Müdürlüklerimizin görev, yetki ve sorumluluklarını yerine getirdikleri kamu zararını oluşturabilecek herhangi bir tespitin olmadığı denetimlerde anlaşılmıştır.

3. YÖNTEM

Denetim Komisyonumuz, yasadaki kaynaklanan görevini icra etmek için, 2023 Mali Yılı ile ilgili 01.01.2023- 31.12.2023 mizan değerleri, kesin hesap, bütçe gelirlerinin ekonomik sınıflandırılması ve bütçe giderlerinin fonksiyonel sınıflandırılması tablosu ile ödenek listesi gibi mali veriler üzerinde çalışmıştır. Bu çalışmalar çerçevesinde birim müdürlükleri ile gerekli bilgiler istenilmiş; tüm müdürlüklerden istenilen bilgi ve belgeler alınmıştır.

Ayrıca;

2023 yılında yapım işlerine ait ihale dosyaları incelenerek 4734 sayılı Kamu İhale Kanunu'na ve 4735 Kamu İhale Sözleşmeleri Kanuna uygunluğu kontrol edilmiştir.

2023 yılında mal ve hizmet alım işlerine ait muhtelif ihale dosyaları incelenerek 4734 sayılı Kamu İhale Kanunu'na ve 4735 Kamu İhale Sözleşmeleri Kanunu'na uygunluğu kontrol edilmiştir.

2023 yılında kiralanan ve satılan gayrimenkul işleri incelenerek 2886 Sayılı Devlet İhale Kanunu ve ilgili mevzuatlara uygunluğu kontrol edilmiştir.

2023 yılı tahsilat işlemleri incelenerek kanun ve ilgili mevzuatlara göre uygun yapıp yapılmadığı, ayrıca gelirlerin belediye banka hesaplarına yatırılıp yatırılmadığı kontrol edilmiştir.

Bütçe ve kesin hesap karşılaştırmaları, belediye gelir ve giderleri, borç ve alacakları ile bilanço hesapları incelenerek stratejik plan ve performans programına uygunluğu kontrol edilmiştir.

Sonuç bölümünde denetim komisyonu kanaat ve kararına yer verilmiştir.

4. İNCELEME – ARAŞTIRMA

Belediyeler, Türkiye Cumhuriyeti Anayasası'nın 127'nci maddesinde, belediye halkının mahalli müşterek ihtiyaçlarını karşılamak üzere kuruluş esasları kanunla belirtilen ve karar organları seçimlerle oluşturulan kamu tüzel kişileri olarak tanımlanmıştır. Belediyelerin kuruluş, görev ve yetkilerinin yerinden yönetim ilkesine uygun olarak kanunla düzenleneceği Anayasa'da hüküm altına alınmıştır.

Narlıdere Belediyesi 5018 sayılı Kamu Mali Yönetimi ve Kontrol Kanunu'nun 3'üncü maddesinde yer alan sınıflandırma çerçevesinde genel yönetim kapsamında yer almakta olup, faaliyetlerini 5216 sayılı Büyükşehir Belediyesi Kanunu, 5393 sayılı Belediye Kanunu ve 2464 sayılı Belediye Gelirleri Kanunu'nun verdiği yetki ve sorumluluklar çerçevesinde yürütmektedir. Belediye, büyükşehir belediyesi sınırları içinde kalan bir ilçe belediyesidir ve belediyenin sınırları, bulunduğu ilçenin mülki sınırlarıdır.

Kamu İdaresinin temel mevzuatı 5216 sayılı Büyükşehir Belediyesi Kanunu ile 5393 sayılı Belediye Kanunu olup bu Kanunlarda kurumun görev, yetki, sorumlulukları ile organları, teşkilatı, bütçe ve denetimi gibi temel hususlar düzenlenmektedir. Bununla birlikte görev, yetki, imtiyaz ve sorumlulukları diğer ilgili kanun ve yönetmeliklerde de düzenlenmiştir.

5216 sayılı Kanun'un 7'nci maddesinde, büyükşehir belediyelerinin ve büyükşehir ilçe belediyelerinin görev ve yetkileri ayrıntılı bir şekilde sayılmıştır. Söz konusu görev ve yetkiler genel olarak 5393 sayılı Kanun'da belirtilen görev ve yetkilerin paylaşımından ibarettir. Büyükşehir kapsamındaki belediyeler arasında hizmetlerin yerine getirilmesi bakımından uyum ve koordinasyonun büyükşehir belediyesi tarafından sağlanması da hüküm altına alınmıştır. Büyükşehir belediyelerinin, kendi sınırları içerisinde yer alan ilçe belediyelerinin imar uygulamalarını denetleme yetkisi bulunmaktadır. Bunun yanı sıra, büyükşehir ve büyükşehir ilçe belediyeleri hakkında 5393 sayılı Kanun'da yer verilen yetki, imtiyaz ve muafiyetlerin geçerli olduğu da mezkûr Kanun'da belirtilmiştir.

5393 sayılı Kanun'un 14'üncü maddesinde, belediyelerin mahalli müşterek nitelikte olmak şartıyla; kentsel altyapı, çevre sağlığı, temizlik, katı atık, zabıta, itfaiye, mezarlıklar, park ve yeşil alanlar, konut, kültür ve sanat, öğrenci yurtları, sosyal hizmetler, nikâh ve benzeri hizmetleri yapacağı veya yaptıracığı, bunun yanı sıra devlet okullarının ve mabetlerin tüm ihtiyaçlarını karşılayabileceği, sağlıkla ilgili tesisler açabileceği, sporu teşvik edebileceği ve gıda bankacılığı yapabileceği hüküm altına alınmıştır. 5393 sayılı Kanun'un 15'inci maddesinde; belde sakinlerinin mahalli müşterek nitelikteki ihtiyaçlarını karşılamak amacıyla her türlü faaliyet ve girişimde

bulunmak, yönetmelik çıkarmak, belediye gelirlerini tahsil etmek, ulaşım hizmetlerini görmek, ticari hayata katkı sağlamak gibi yetki ve imtiyazlar sayılmıştır.

Merkezi idarenin, mahalli hizmetlerin idarenin bütünlüğü ilkesine uygun şekilde yürütülmesi, kamu görevlerinde birliğin sağlanması, toplum yararının korunması ve mahalli ihtiyaçların gereği gibi karşılanması amacıyla mahalli idareler üzerinde idari vesayet yetkisine sahip olduğu Anayasa'da hüküm altına alınmıştır. Bu idari vesayet yetkisi denetim ve soruşturma konularında İçişleri Bakanlığı tarafından, yönetsel konularda ise Çevre, Şehircilik ve İklim Değişikliği Bakanlığı tarafından kullanılmaktadır.

4.1. NARLIDERE BELEDİYESİ HAKKINDA BİLGİ

Belediyelerin teşkilat yapılarının oluşturulmasına ilişkin esaslar 5393 sayılı Belediye Kanununda belirlenmiştir. 5393 sayılı Belediye Kanunu, mevzuat hükümleri ile vatandaşlara nasıl bir çerçevede hizmet sunumu gerçekleştirileceği gibi hususlar belediye teşkilatının belirlenmesinde esas teşkil ederler. Belediye teşkilatının hangi birimlerden oluşturulacağı ile bu yapı içindeki atama ve Görevlendirmelere ilişkin esaslara 5393 sayılı Belediye Kanunu'nun ilgili maddelerinde yer verilmiştir.

Bu çerçevede konuya ilişkin maddelerde belirtilen hususlar aşağıdadır:

Madde 48 - " Belediye teşkilâtı, norm kadroya uygun olarak yazı işleri, malî hizmetler, fen işleri ve zabıta birimlerinden oluşur. Beldenin nüfusu, fizikî ve coğrafi yapısı, ekonomik, sosyal ve kültürel özellikleri ile gelişme potansiyeli dikkate alınarak, norm kadro ilke ve standartlarına uygun olarak gerektiğinde sağlık, itfaiye, imar, insan kaynakları, hukuk işleri ve ihtiyaca göre diğer birimler oluşturulabilir. Bu birimlerin kurulması, kaldırılması veya birleştirilmesi belediye meclisinin kararıyla olur."

Madde 49 - " Norm kadro ilke ve standartları İçişleri Bakanlığı ve Devlet Personel Başkanlığı tarafından müştereken belirlenir. Belediyenin ve bağlı kuruluşlarının norm kadroları, bu ilke ve standartlar çerçevesinde belediye meclisi kararıyla belirlenir. Belediye personeli, belediye başkanı tarafından atanır. Birim müdürlüğü ve üstü yönetici kadrolarına yapılan atamalar ilk toplantıda belediye meclisinin bilgisine sunulur. Kamu kurum ve kuruluşlarında istihdam edilen memurlar, belediye başkanının talebi, kendilerinin ve kurumlarının muvafakatiyle, belediyelerin birim müdürü ve üstü yönetici kadrolarında geçici olarak görevlendirilebilirler."

"Belediyenin yıllık toplam personel giderleri, gerçekleşen en son yıl bütçe gelirlerinin 213 sayılı Vergi Usul Kanununa göre belirlenecek yeniden değerlendirme katsayısı ile çarpımı sonucu bulunacak miktarın yüzde otuzunu aşamaz." Yukarıda temas edilen hususlar bağlamında görüldüğü gibi belediyelerin teşkilat yapılarını belirlemede çeşitli yönlendirici esaslar mevcuttur. Bu kapsamda halen Belediye Başkanı ve Başkan Yardımcılarına bağlı olarak faaliyet gösteren 23müdürlüğümüz bulunmaktadır.

4.2. İNSAN KAYNAKLARI VE TEŞKİLAT YAPISI

5393 sayılı Kanun'a göre ilçe belediyesinin organları; belediye meclisi, belediye Encümeni ve Belediye Başkanıdır.

Narlidere Belediyesinin karar organı olan Belediye Meclisi, biri Belediye Başkanı olmak üzere 26 üyeden oluşmaktadır.

Belediye teşkilâtı norm kadro esaslarına uygun olarak yazı işleri, mali hizmetler, fen işleri ve zabıta birimlerinden oluşmaktadır. Beldenin nüfusu, fiziki ve coğrafi yapısı, ekonomik, sosyal ve kültürel özellikleri ile gelişme potansiyeli dikkate alınarak, norm kadro ilke ve standartlarına uygun olarak gerektiğinde sağlık, itfaiye, imar, insan kaynakları, hukuk işleri ve ihtiyaca göre diğer birimler kurulabilmektedir. Bu birimlerin kurulması, kaldırılması veya birleştirilmesi belediye meclisinin yetkisi dâhilindedir.

Belediyelerdeki tüm kadrolara yapılacak olan atamalar kanun ve yönetmeliklerde belirtilen

kriterlere uygun olarak belediye başkanı tarafından yapılmakta, birim müdürlüğü ve üstü yönetici kadrolarına yapılan atamalar ilk toplantıda belediye meclisinin bilgisine sunulmaktadır. 5393 sayılı Kanun'a istinaden belediye başkanı, zorunlu gördüğü takdirde, beldenin nüfus sayısına göre en çok dört belediye meclis üyesini belediye başkan yardımcısı olarak görevlendirebilmektedir.

Narlidere Belediyesinin teşkilat yapısında, doğrudan Başkana bağlı 5 tane birim belirlenmiştir. Bunlar Özel Kalem Müdürlüğü, Hukuk İşleri Müdürlüğü, Teftiş Kurulu Müdürlüğü ve İmar Şehircilik Müdürlüğüdür. Başkana bağlı memurlar arasından atanan 2 başkan yardımcısı görev yapmaktadır. Belediyenin 18 hizmet birimi alan ve amaçlarına göre ilgili Başkan Yardımcısına bağlıdır.

Belediyemiz hizmetlerinin yerine getirilmesinde istidam şekli olarak memur, sözleşmeli memur personel ve işçi personel eli ile yürütülmektedir. Belediyemiz 5393 Sayılı Belediye Kanununun 49.maddesi gereğince 22.02.2007 tarihinde 26442 sayılı Resmi Gazete 'de yayımlanarak yürürlüğe giren Norm Kadro Usul ve Esaslar Hakkındaki Bakanlar Kurulu Kararı gereğince norm kadro ilke ve standartlarına uygun olarak oluşturulan Belediyemiz kadro yapısı 06.04.2007 tarih ve 35 sayılı Meclis kararı ile oluşturulmuştur. 01.05.2007 tarih ve 44 sayılı Meclis kararı ile teşkilat yapımız oluşturulmuştur. Daha sonra zaman zaman demografik ve diğer ekonomik değişimler dolayısıyla Bakanlar Kurulu Kararı'na düzenlenen Norm Kadro Usul ve Esaslar gereğince; 01.06.2007 tarih ve 51 sayılı Meclis kararı ile teşkilat yapımız yeniden düzenlenmiştir. 02.08.2010 tarih ve 57 sayılı Meclis Kararı ile norm kadromuz yeniden düzenlenmiş olup, 01.12.2010 tarih ve 82 sayılı Meclis Kararı ile teşkilat yapımız tekrar düzenlenmiştir. Belediyemiz Meclisince 02.01.2012 tarih ve 3 sayılı meclis kararı ile düzenlenen norm kadromuz ve teşkilat şemamız tekrar düzenlenmiştir.

C-9 (150.000-199.999) GRUBUNDA YER ALAN BELEDİYELER					NİTELİĞİ			
S.NO	İL	BELEDİYE ADI	NÜFUSU	BELEDİYE TÜRÜ	İlçe	Sanayi-Ticaret	Turizm	Grup Yükselme Adımı
17	İZMİR	Narlidere	62.148	Büyükşehir İlçe	1	1	1	3

C9	ADET
150 000-199 999	
BELEDİYE BAŞKAN YARDIMCISI	3
YAZI İŞLERİ MÜDÜRÜ	1
MALİ HİZMETLER MÜDÜRÜ	1
FEN İŞLERİ MÜDÜRÜ	1
İMAR VE ŞEHİRCİLİK MÜDÜRÜ	1
İKLİM DEĞİŞİKLİĞİ VE SIFIR ATIK MÜDÜRÜ	1
TEFTİŞ KURULU MÜDÜRÜ	1
TEMİZLİK İŞLERİ MÜDÜRÜ	1
ZABITA MÜDÜRÜ	1

HUKUK İŞLERİ MÜDÜRÜ	1
DİĞER MÜDÜRLER(*)	13
ÖZEL KALEM MÜDÜRÜ	1
UZMAN	4
ŞEF	17
AVUKAT	2
MÜFETTİŞ	6
MÜFETTİŞ YARDIMCISI	2
MALİ HİZMETLER UZMANI	4
MALİ HİZMETLER UZMAN YARDIMCISI	2
İDARİ PERSONEL(**)	60
TEKNİK PERSONEL(**)	43
SAĞLIK PERSONELİ(**)	14
YARDIMCI HİZMET PERSONELİ(**)	16
ZABITA AMİRİ	3
ZABITA KOMİSERİ	10
ZABITA MEMURU	60
MEMUR KADROLARI TOPLAMI	269
SÜREKLİ İŞÇİ KADRO TOPLAMI	133

En son olarak da Belediyemiz Meclisince 01.11.2022 tarih ve 105 sayılı meclis kararı ile düzenlenen norm kadromuz ve teşkilat şemamız aşağıda gösterilmiştir

NORM KADRO YAPISI VE MECLİS KARAR SAYISI

SIRA	MÜDÜRLÜK	İHDAS TARİH/SAYI
1	ÖZEL KALEM MÜDÜRLÜĞÜ	01.10.2010 – 70
2	FEN İŞLERİ MÜDÜRLÜĞÜ	06.04.2007 – 35
3	HUKUK İŞLERİ MÜDÜRLÜĞÜ	02.08.2010 – 57
4	İMAR VE ŞEHİRCİLİK MÜDÜRLÜĞÜ	06.04.2007 – 35
5	İNSAN KAYNAKLARI VE EĞİTİM MÜDÜRLÜĞÜ	06.04.2007 – 35
6	KÜLTÜR VE SOSYAL İŞLER MÜDÜRLÜĞÜ	06.04.2007 – 35
7	MALİ HİZMETLER MÜDÜRLÜĞÜ	06.04.2007 – 35
8	PARK VE BAHÇELER MÜDÜRLÜĞÜ	06.04.2007 – 35
9	RUHSAT VE DENETİM MÜDÜRLÜĞÜ	06.04.2007 – 35
10	SAĞLIK İŞLERİ MÜDÜRLÜĞÜ	06.04.2007 – 35
11	VETERİNER İŞLERİ MÜDÜRLÜĞÜ	01.07.2014 – 49

12	TEMİZLİK İŞLERİ MÜDÜRLÜĞÜ	06.04.2007 – 35
13	İKLİM DEĞİŞİKLİĞİ VE SIFIR ATIK MÜDÜRLÜĞÜ	05.05.2022 – 41
14	YAZI İŞLERİ MÜDÜRLÜĞÜ	06.04.2007 – 35
15	ZABITA MÜDÜRLÜĞÜ	06.04.2007 – 35
16	BİLGİ İŞLEM MÜDÜRLÜĞÜ	06.04.2007 – 35
17	DESTEK HİZMETLERİ MÜDÜRLÜĞÜ	01.10.2010- 70
18	TEFTİŞ KURULU MÜDÜRLÜĞÜ	02.01.2012- 03
19	STRATEJİ GELİŞTİRME MÜDÜRLÜĞÜ	02.01.2012- 03
20	KENTSEL TASARIM MÜDÜRLÜĞÜ	02.01.2012- 03
21	GELİRLER MÜDÜRLÜĞÜ	01.11.2022-105
22	ETÜT PROJE MÜDÜRLÜĞÜ	16.02.2022-15
23	BASIN YAYIN VE HALKLA İLİŞKİLER MÜDÜRLÜĞÜ	01.03.2021-14

(*) (III) sayılı Listeden seçilecektir.

(**) İdari Personel (IV) sayılı Listeden,

Teknik Personel (V) sayılı Listeden,

Sağlık Personeli (VI) sayılı Listeden,

Yardımcı Hizmet Personeli (VII) sayılı Listeden seçilecektir.

Personel İstihdam Türü	İhdas Edilmiş Norm Kadro Sayısı	Dolu Kadro Sayısı
Memur	269	58
Sözleşmeli Personel		0
Kadrolu İşçi	133	86
Geçici İşçi	0	0
Toplam	402	144
696 Sayılı KHK ve 4734 Sayılı KİK 22/A Madde Kapsamında Personel Hizmet Alımı Kapsamında Çalıştırılan Personel		214
GENEL TOPLAM		358

Narlidere Belediyesi Personel Sayısı	
Memur	58
Sözleşmeli Memur	0
Daimi İşçi	86
TOPLAM	144

01.01.2023 – 31.12.2023 Tarihleri Arasında Personel Hareketleri

	MEMUR	İŞÇİ	SÖZLEŞMELİ
İŞE ALINAN	-	-	-
İŞTEN AKDI FESH	-	-	-
MEMURİYETE ATAMASI YAPILAN	4	-	-
İSTİFA	-	-	-

EMEKLİ	2	30	-
NAKİL GİDEN	-	-	-
GEÇİCİ GÖREVLİ GELEN	-	-	-
GEÇİCİ GÖREVLİ GİDEN	-	-	-
VEFAT	-	-	-
ESKİ HÜKÜMLÜ ALIMI	-	-	-
ÖZÜRLÜ ALIMI	-	-	-
NAKLEN GELEN	-	-	-

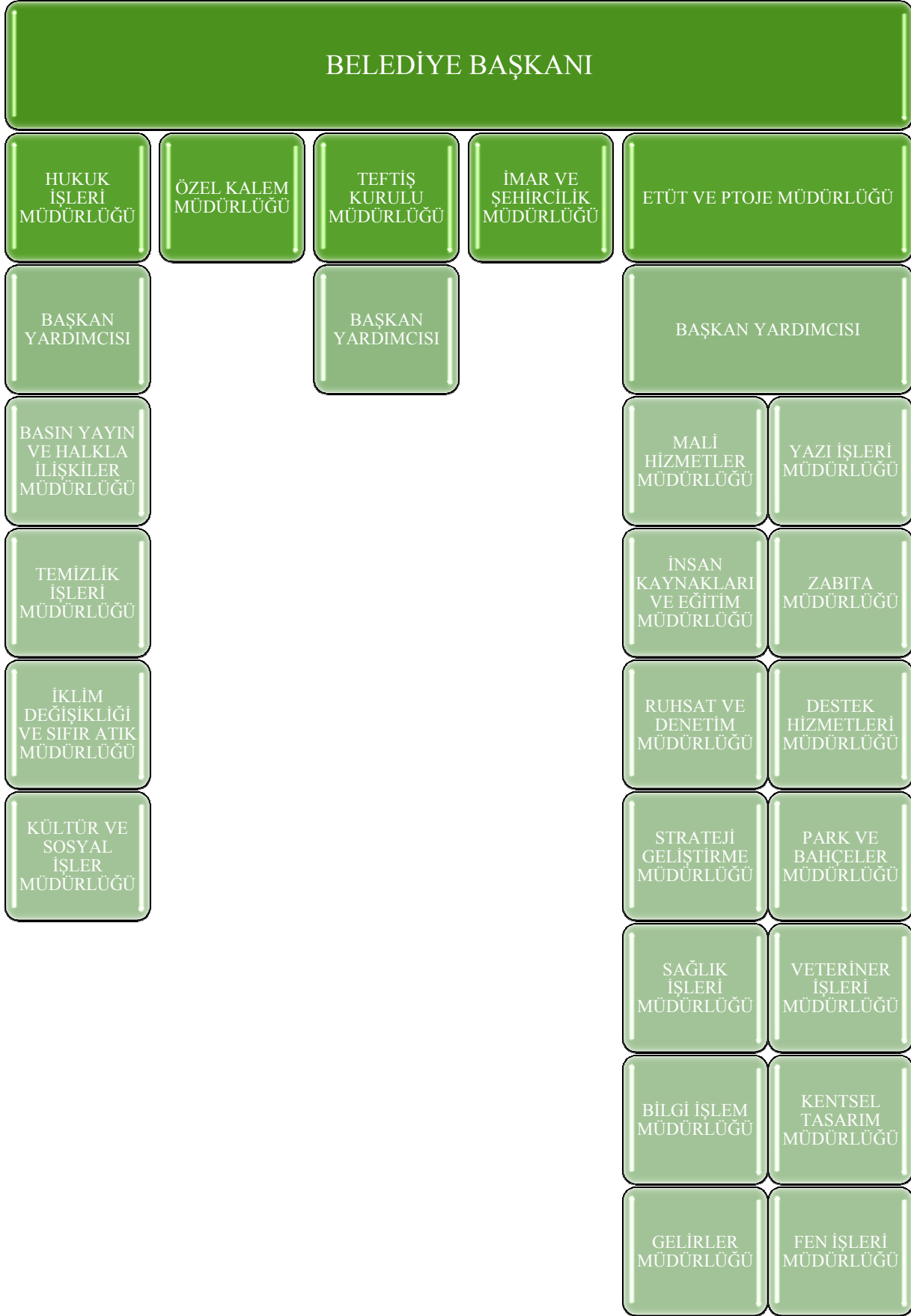

Narlidere Belediyesi Personel Sayısı	
Memur	58
Sözleşmeli Memur	0
Daimi İşçi	86
TOPLAM	144

NARLIDERE BELEDİYESİ PERSONEL SAYISI

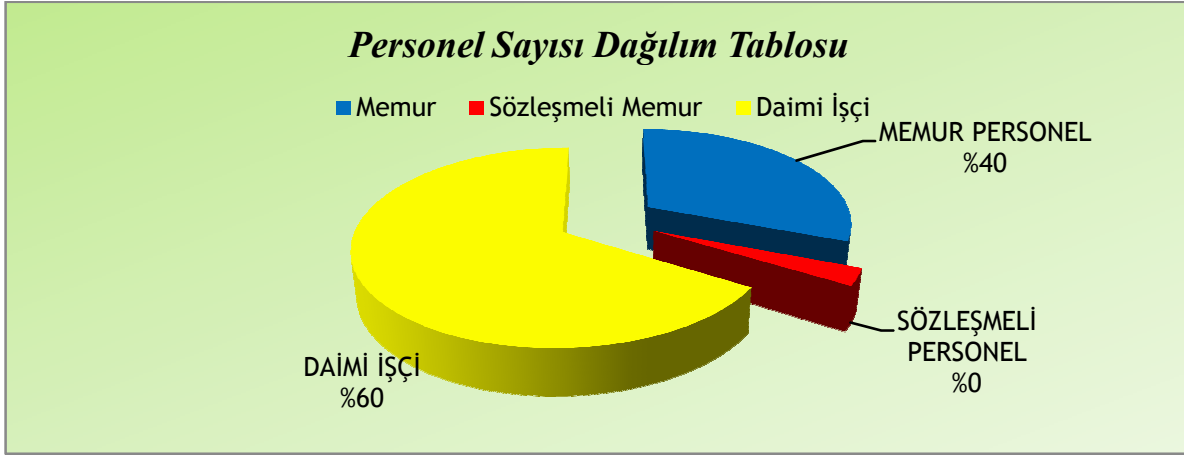

Narlidere Belediyesi Personeli Yaş Durumu	
18 - 29 Yaş Arası	0
30 - 39 Yaş Arası	8
40 - 49 Yaş Arası	65
50 Yaş Üzeri	71
GENEL TOPLAM	144

NARLIDERE BELEDİYESİ YAŞ DAĞILIM DURUMU TABLOSU

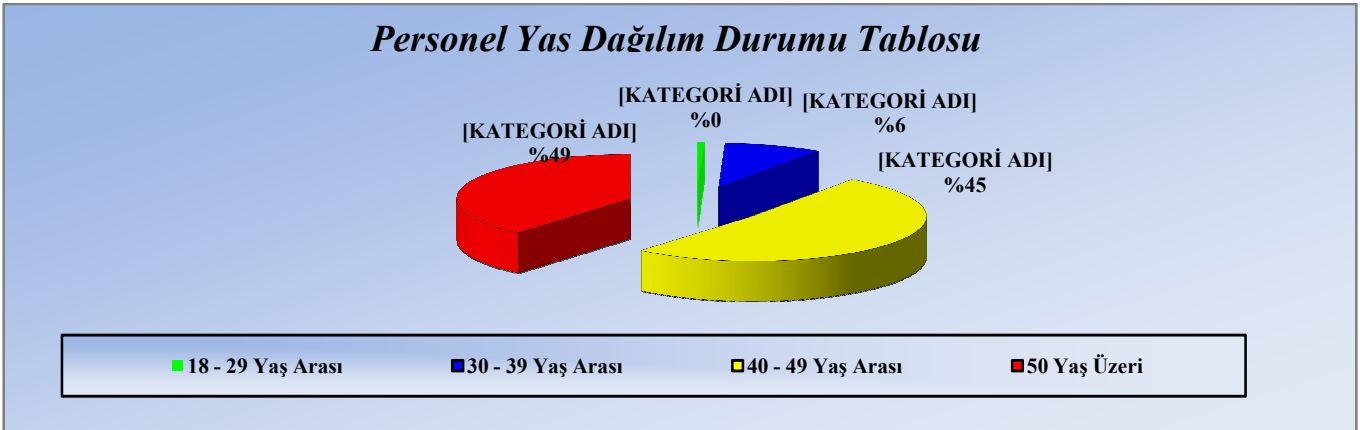

Personelin Eğitim Durumu				
	Memur	İşçi	Sözleşmeli Personel	Toplam
İlkokul	0	32	0	32
Ortaokul	0	7	0	7
Lise ve Dengi	3	29	0	37
Önlisans	11	8	0	37
Lisans	44	10	0	31
GENEL TOPLAM	58	86	0	144

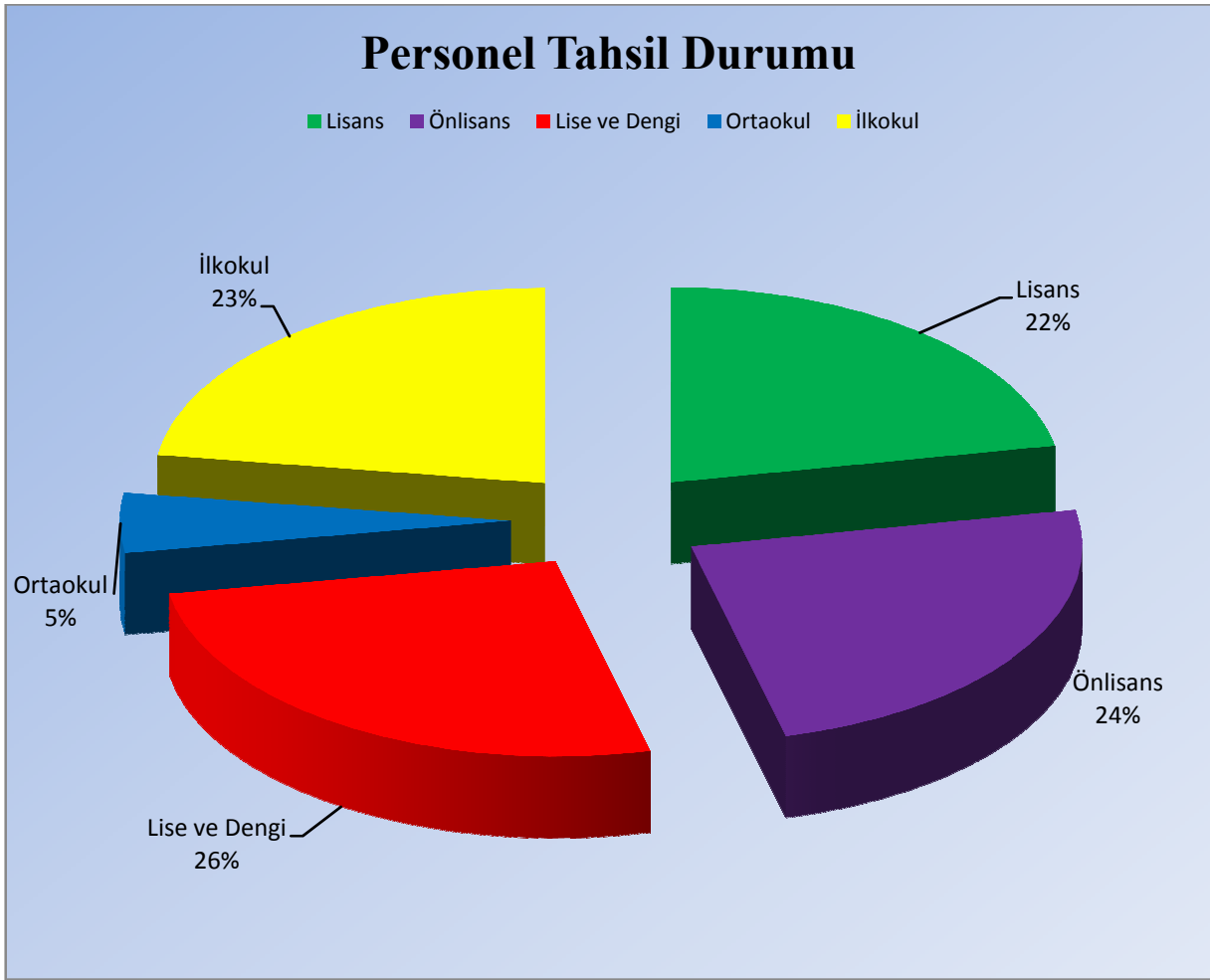

STATÜSÜ	KADIN	ERKEK	TOPLAM
Memur	24	34	58
İşçi	24	62	86
Sözleşmeli Personel	0	0	0
GENEL TOPLAM	48	96	144

Personelin İstihdam Türüne Göre Dağılımı

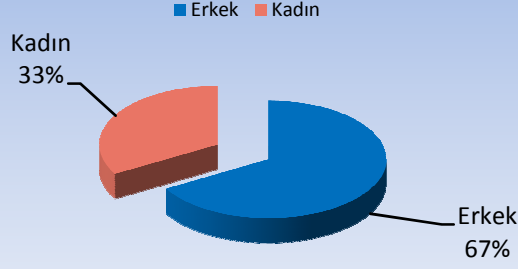

Müdürlükler Bazında İşçi Dağılımı

Müdürlük	Kadın	Erkek	Toplam
Araç Bakım ve Sevki Amirliği	0	15	15
Bilgi İşlem Müdürlüğü	1	0	1
Çevre ve Koruma Müdürlüğü	0	0	0
Destek Hizmetleri Müdürlüğü	1	0	1
Fen İşleri Müdürlüğü	0	14	14
Gelir ve Tahakkuk Alt Birimi	2	2	4
Basın Yayın ve Halkla İlişkiler Müdürlüğü	0	0	0
Hukuk İşleri Müdürlüğü	1	0	1
İmar ve Şehircilik Müdürlüğü	1	1	2
İnsan Kaynakları ve Eğitim Müdürlüğü	2	1	3
Kentsel Tasarım Müdürlüğü	0	0	0
Kültür ve Sosyal İşler Müdürlüğü	2	2	4
Mali Hizmetler Müdürlüğü	2	0	2
Özel Kalem Müdürlüğü	2	2	4
Pakize Ateş Kadın Danışma Merkezi	1	0	1
Park Bahçeler Müdürlüğü	1	11	12
Ruhsat ve Denetim Müdürlüğü	1	0	1
Sağlık İşleri Müdürlüğü	2	0	2
Strateji Geliştirme Müdürlüğü	1	1	2
Taşınır ve Kontrol Alt Birimi	0	3	3
Temizlik İşleri Müdürlüğü	0	12	12
Veteriner Hizmetleri Birimi	0	0	0
Yazı İşleri Müdürlüğü	2	0	2
Zabıta Müdürlüğü	0	0	0
GENEL TOPLAM	24	62	86

Müdürlükler Bazında Memur Dağılımı

Müdürlük	Kadın	Erkek	Toplam
Etüt Proje Müdürlüğü	1	1	2
Bilgi İşlem Müdürlüğü	0	2	2

İklim Değişikliği ve Sıfır Atık Müdürlüğü	0	0	0
Destek Hizmetleri Müdürlüğü	0	3	3
Fen İşleri Müdürlüğü	1	2	3
Gelirler Müdürlüğü	0	2	2
Basın Yayın ve Halkla İlişkiler Müdürlüğü	1	0	1
Hukuk İşleri Müdürlüğü	2	1	3
İmar ve Şehircilik Müdürlüğü	7	5	12
İnsan Kaynakları ve Eğitim Müdürlüğü	0	1	1
Kentsel Tasarım Müdürlüğü	0	3	3
Kültür ve Sosyal İşler Müdürlüğü	0	0	0
Mali Hizmetler Müdürlüğü	0	0	0
Özel Kalem Müdürlüğü	1	2	3
Pakize Ateş Kadın Danışma Merkezi	2	0	2
Park Bahçeler Müdürlüğü	2	0	2
Ruhsat ve Denetim Müdürlüğü	2	0	2
Sağlık İşleri Müdürlüğü	1	1	2
Strateji Geliştirme Müdürlüğü	0	1	1
Taşınır ve Kontrol Alt Birimi	1	1	2
Temizlik İşleri Müdürlüğü	0	3	3
Veteriner Hizmetleri Birimi	1	0	1
Yazı İşleri Müdürlüğü	2	1	3
Zabıta Müdürlüğü	0	5	5
GENEL TOPLAM	24	34	58

Müdürlükler Bazında Sözleşmeli Memur Dağılımı			
Müdürlük	Kadın	Erkek	Toplam
Araç Bakım ve Sevk Amirliği	0	0	0
Bilgi İşlem Müdürlüğü	0	0	0
Çevre ve Koruma Müdürlüğü	0	0	0
Fen İşleri Müdürlüğü	0	0	0
Basın Yayın ve Halkla İlişkiler Müdürlüğü	0	0	0
Hukuk İşleri Müdürlüğü	0	0	0
İmar ve Şehircilik Müdürlüğü	0	0	0
İnsan Kaynakları ve Eğitim Müdürlüğü	0	0	0
Kentsel Tasarım Müdürlüğü	0	0	0
Kültür ve Sosyal İşler Müdürlüğü	0	0	0
Mali Hizmetler Müdürlüğü	0	0	0
Özel Kalem Müdürlüğü	0	0	0
Pakize Ateş Kadın Danışma Merkezi	0	0	0
Park Bahçeler Müdürlüğü	0	0	0
Ruhsat ve Denetim Müdürlüğü	0	0	0
Sağlık İşleri Müdürlüğü	0	0	0
Strateji Geliştirme Müdürlüğü	0	0	0
Taşınır ve Kontrol Alt Birimi	0	0	0
Temizlik İşleri Müdürlüğü	0	0	0
Veteriner Hizmetleri Birimi	0	0	0

Yazı İşleri Müdürlüğü	0	0	0
Zabıta Müdürlüğü	0	0	0
GENEL TOPLAM	0	0	0

K-1 CETVELİ
İHDAS OLUNAN MEMUR KADROLARINI GÖSTERİR CETVEL

Sıra No	Sınıfı	Görev Ünvanı	Derece	Adet	Kadrolarla İlgili Belediye Meclis Kararının	
					Tarihi	Sayısı
1	AVUKATLIK HİZMETLERİ	AVUKAT	5	1	06.04.2007	35
2	AVUKATLIK HİZMETLERİ	AVUKAT	1	1	02.08.2010	57
3	GENEL İDARİ HİZMETLER	AYNİYAT SAYMANI	3	1	03.12.2007	95
4	GENEL İDARİ HİZMETLER	BASIN YAYIN VE HALKLA İLİŞKİLER MÜDÜRÜ	1	1	01.03.2021	2021-14
5	GENEL İDARİ HİZMETLER	BELEDİYE BAŞKAN YARDIMCISI	1	1	01.10.2010	70
6	GENEL İDARİ HİZMETLER	BELEDİYE BAŞKAN YARDIMCISI	1	2	06.04.2007	35
7	GENEL İDARİ HİZMETLER	BELEDİYE BAŞKANI	1	1	31.03.2019	1234
8	GENEL İDARİ HİZMETLER	BİLGİ İŞLEM MÜDÜRÜ	1	1	06.04.2007	35
9	GENEL İDARİ HİZMETLER	BİLGİSAYAR İŞLETMENİ	11	4	06.04.2007	35
10	GENEL İDARİ HİZMETLER	BİLGİSAYAR İŞLETMENİ	9	2	01.07.2014	49
11	GENEL İDARİ HİZMETLER	BİLGİSAYAR İŞLETMENİ	9	1	01.10.2010	70
12	GENEL İDARİ HİZMETLER	BİLGİSAYAR İŞLETMENİ	4	1	01.10.2020	2020-84
13	GENEL İDARİ HİZMETLER	BİLGİSAYAR İŞLETMENİ	3	2	03.12.2018	70
14	GENEL İDARİ HİZMETLER	BİLGİSAYAR İŞLETMENİ	7	1	02.05.2017	2017-23
15	GENEL İDARİ HİZMETLER	BİLGİSAYAR İŞLETMENİ	3	1	04.05.2015	59
16	GENEL İDARİ HİZMETLER	BİLGİSAYAR İŞLETMENİ	4	1	01.03.2021	2021-14
17	GENEL İDARİ HİZMETLER	BİLGİSAYAR İŞLETMENİ	9	1	06.04.2007	35
18	GENEL İDARİ HİZMETLER	BİLGİSAYAR İŞLETMENİ	9	2	02.01.2012	3
19	GENEL İDARİ HİZMETLER	BİLGİSAYAR İŞLETMENİ	3	3	06.04.2007	35
20	GENEL İDARİ HİZMETLER	BİLGİSAYAR İŞLETMENİ	3	1	04.05.2015	86
21	GENEL İDARİ HİZMETLER	BİLGİSAYAR İŞLETMENİ	10	1	06.04.2007	35
22	GENEL İDARİ HİZMETLER	ÇEVRE KORUMA MÜDÜRÜ	1	1	06.04.2007	35
23	GENEL İDARİ HİZMETLER	DESTEK HİZMETLERİ MÜDÜRÜ	1	1	01.10.2010	70
24	GENEL İDARİ HİZMETLER	EVLENDİRME MEMURU	5	1	06.04.2007	35
25	GENEL İDARİ HİZMETLER	FEN İŞLERİ MÜDÜRÜ	1	1	06.04.2007	35
26	GENEL İDARİ HİZMETLER	HUKUK İŞLERİ MÜDÜRÜ	1	1	02.08.2010	57
27	GENEL İDARİ HİZMETLER	İÇ DENETÇİ	6	2	01.03.2010	27
28	GENEL İDARİ HİZMETLER	İMAR İŞLERİ VE ŞEHİRCİLİK MÜDÜRÜ	1	1	06.04.2007	35
29	GENEL İDARİ HİZMETLER	İNSAN KAYNAKLARI VE EĞİTİM MÜDÜRÜ	1	1	06.04.2007	35
30	GENEL İDARİ HİZMETLER	KAMERAMAN	4	1	18.06.2020	2020/46
31	GENEL İDARİ HİZMETLER	KENTSEL TASARIM MÜDÜRÜ	1	1	02.01.2012	3
32	GENEL İDARİ HİZMETLER	KÜLTÜR VE SOSYAL İŞLER MÜDÜRÜ	1	1	06.04.2007	35
33	GENEL İDARİ HİZMETLER	MALİ HİZMETLER MÜDÜRÜ	1	1	06.04.2007	35
34	GENEL İDARİ HİZMETLER	MALİ HİZMETLER UZMAN YARDIMCISI	9	2	06.04.2007	35
35	GENEL İDARİ HİZMETLER	MALİ HİZMETLER UZMANI	6	4	06.04.2007	35
36	GENEL İDARİ HİZMETLER	MEMUR	7	1	09.12.2016	22
37	GENEL İDARİ HİZMETLER	MEMUR	5	1	02.01.2012	3

NARLIDERE BELEDİYESİ 2023 MALİ YILI DENETİM RAPORU

38	GENEL İDARİ HİZMETLER	MEMUR	5	2	04.05.2015	59
39	GENEL İDARİ HİZMETLER	MEMUR	5	3	04.05.2015	2015-59
40	GENEL İDARİ HİZMETLER	MEMUR	10	3	02.01.2012	3
41	GENEL İDARİ HİZMETLER	MEMUR	11	4	01.10.2010	70
42	GENEL İDARİ HİZMETLER	MEMUR	9	1	06.04.2007	35
43	GENEL İDARİ HİZMETLER	MUTEMET	5	1	06.04.2007	35
44	GENEL İDARİ HİZMETLER	MÜDÜR	1	1	20.10.2017	139
45	GENEL İDARİ HİZMETLER	MÜFETTİŞ	1	2	02.01.2012	3
46	GENEL İDARİ HİZMETLER	MÜFETTİŞ	6	4	02.01.2012	3
47	GENEL İDARİ HİZMETLER	MÜFETTİŞ YARDIMCISI	8	2	02.01.2012	3
48	GENEL İDARİ HİZMETLER	ÖZEL KALEM MÜDÜRÜ	1	1	01.10.2010	70
49	GENEL İDARİ HİZMETLER	PARK VE BAĞÇELER MÜDÜRÜ	1	1	06.04.2007	35
50	GENEL İDARİ HİZMETLER	RUHSAT VE DENETİM MÜDÜRÜ	1	1	06.04.2007	35
51	GENEL İDARİ HİZMETLER	SAĞLIK İŞLERİ MÜDÜRÜ	1	1	06.04.2007	35
52	GENEL İDARİ HİZMETLER	SAYMAN	1	1	06.04.2007	35
53	GENEL İDARİ HİZMETLER	SİVİL SAVUNMA UZMANI	2	1	06.04.2007	35
54	GENEL İDARİ HİZMETLER	STRATEJİ GELİŞTİRME MÜDÜRÜ	1	1	02.01.2012	3
55	GENEL İDARİ HİZMETLER	ŞEF	6	2	02.01.2012	3
56	GENEL İDARİ HİZMETLER	ŞEF	7	1	06.04.2007	35
57	GENEL İDARİ HİZMETLER	ŞEF	7	9	06.04.2007	35
58	GENEL İDARİ HİZMETLER	ŞEF	3	3	06.04.2007	35
59	GENEL İDARİ HİZMETLER	ŞEF	3	2	01.03.2010	27
60	GENEL İDARİ HİZMETLER	TAHSİLDAR	10	1	06.04.2007	35
61	GENEL İDARİ HİZMETLER	TAHSİLDAR	9	2	06.04.2007	35
62	GENEL İDARİ HİZMETLER	TAHSİLDAR	5	3	06.04.2007	35
63	GENEL İDARİ HİZMETLER	TEFTİŞ KURULU MÜDÜRÜ	1	1	02.01.2012	3
64	GENEL İDARİ HİZMETLER	TEMİZLİK İŞLERİ MÜDÜRÜ	1	1	06.04.2007	35
65	GENEL İDARİ HİZMETLER	UZMAN	1	3	01.03.2010	27
66	GENEL İDARİ HİZMETLER	UZMAN	3	1	02.01.2012	3
67	GENEL İDARİ HİZMETLER	VERİ HAZIRLAMA VE KONTROL İŞLETMENİ	9	1	06.04.2007	35
68	GENEL İDARİ HİZMETLER	VERİ HAZIRLAMA VE KONTROL İŞLETMENİ	3	2	06.04.2007	35
69	GENEL İDARİ HİZMETLER	VERİ HAZIRLAMA VE KONTROL İŞLETMENİ	10	2	06.04.2007	35
70	GENEL İDARİ HİZMETLER	VERİ HAZIRLAMA VE KONTROL İŞLETMENİ	11	5	06.04.2007	35
71	GENEL İDARİ HİZMETLER	VETERİNER İŞLERİ MÜDÜRÜ	1	1	01.07.2014	49
72	GENEL İDARİ HİZMETLER	YAZI İŞLERİ MÜDÜRÜ	1	1	06.04.2007	35
73	GENEL İDARİ HİZMETLER	ZABITA AMİRİ	1	2	06.04.2007	35
74	GENEL İDARİ HİZMETLER	ZABITA AMİRİ	4	1	02.01.2012	3
75	GENEL İDARİ HİZMETLER	ZABITA KOMİSERİ	1	1	04.05.2015	86
76	GENEL İDARİ HİZMETLER	ZABITA KOMİSERİ	1	4	01.12.2020	2020-106
77	GENEL İDARİ HİZMETLER	ZABITA KOMİSERİ	5	1	06.04.2007	35
78	GENEL İDARİ HİZMETLER	ZABITA KOMİSERİ	3	1	04.05.2015	86
79	GENEL İDARİ HİZMETLER	ZABITA MEMURU	10	7	06.04.2007	35
80	GENEL İDARİ HİZMETLER	ZABITA MEMURU	9	8	02.01.2012	3
81	GENEL İDARİ HİZMETLER	ZABITA MEMURU	5	2	06.04.2007	35
82	GENEL İDARİ HİZMETLER	ZABITA MEMURU	10	10	02.01.2012	3
83	GENEL İDARİ HİZMETLER	ZABITA MEMURU	11	10	02.01.2012	3
84	GENEL İDARİ HİZMETLER	ZABITA MEMURU	11	4	01.10.2010	70

NARLIDERE BELEDİYESİ 2023 MALİ YILI DENETİM RAPORU

85	GENEL İDARİ HİZMETLER	ZABITA MEMURU	3	6	04.05.2015	86
86	GENEL İDARİ HİZMETLER	ZABITA MEMURU	6	2	06.04.2007	35
87	GENEL İDARİ HİZMETLER	ZABITA MEMURU	8	6	06.04.2007	35
88	GENEL İDARİ HİZMETLER	ZABITA MEMURU	11	4	06.04.2007	35
89	GENEL İDARİ HİZMETLER	ZABITA MEMURU	3	1	06.04.2007	35
90	GENEL İDARİ HİZMETLER	ZABITA MÜDÜRÜ	1	1	06.04.2007	35
91	SAĞLIK HİZMETLERİ	HEMŞİRE	6	1	02.01.2012	3
92	SAĞLIK HİZMETLERİ	HEMŞİRE	1	1	06.04.2007	35
93	SAĞLIK HİZMETLERİ	PEDAGOG	5	1	01.10.2010	70
94	SAĞLIK HİZMETLERİ	PSİKOLOG	5	1	06.04.2007	35
95	SAĞLIK HİZMETLERİ	SAĞLIK MEMURU	11	1	06.04.2007	35
96	SAĞLIK HİZMETLERİ	SAĞLIK TEKNİKERİ	4	1	01.03.2021	2021-14
97	SAĞLIK HİZMETLERİ	SAĞLIK TEKNİKERİ	11	1	01.07.2014	49
98	SAĞLIK HİZMETLERİ	TABİP	1	1	06.04.2007	35
99	SAĞLIK HİZMETLERİ	TABİP	8	1	06.04.2007	35
100	SAĞLIK HİZMETLERİ	TABİP	6	1	02.01.2012	3
101	SAĞLIK HİZMETLERİ	VETERİNER HEKİM	1	1	01.07.2016	56
102	SAĞLIK HİZMETLERİ	VETERİNER HEKİM	4	1	02.05.2017	2017-23
103	SAĞLIK HİZMETLERİ	VETERİNER HEKİM	8	1	06.04.2007	35
104	SAĞLIK HİZMETLERİ	VETERİNER SAĞLIK TEKNİKERİ	8	1	01.07.2014	49
105	TEKNİK HİZMETLER	ARKEOLOG	4	1	18.06.2020	2020/46
106	TEKNİK HİZMETLER	ÇÖZÜMLEYİCİ	4	1	06.04.2007	35
107	TEKNİK HİZMETLER	MİMAR	5	1	06.04.2007	35
108	TEKNİK HİZMETLER	MİMAR	1	2	01.07.2016	56
109	TEKNİK HİZMETLER	MİMAR	6	2	01.07.2014	49
110	TEKNİK HİZMETLER	MİMAR	8	1	06.04.2007	35
111	TEKNİK HİZMETLER	MÜHENDİS	8	4	06.04.2007	35
112	TEKNİK HİZMETLER	MÜHENDİS	1	1	01.03.2018	12
113	TEKNİK HİZMETLER	MÜHENDİS	6	1	06.04.2007	35
114	TEKNİK HİZMETLER	MÜHENDİS	1	2	01.07.2016	56
115	TEKNİK HİZMETLER	MÜHENDİS	1	2	01.03.2010	27
116	TEKNİK HİZMETLER	MÜHENDİS	1	1	01.03.2018	12
117	TEKNİK HİZMETLER	MÜHENDİS	1	1	02.05.2019	2019-31
118	TEKNİK HİZMETLER	PROGRAMCI	8	1	06.04.2007	35
119	TEKNİK HİZMETLER	ŞEHİR PLANCISI	8	1	06.04.2007	35
120	TEKNİK HİZMETLER	ŞEHİR PLANCISI	5	1	06.04.2007	35
121	TEKNİK HİZMETLER	ŞEHİR PLANCISI	1	1	01.03.2010	27
122	TEKNİK HİZMETLER	TEKNİKER	3	1	01.03.2018	12
123	TEKNİK HİZMETLER	TEKNİKER	1	1	01.07.2016	56
124	TEKNİK HİZMETLER	TEKNİKER	3	1	09.12.2016	22
125	TEKNİK HİZMETLER	TEKNİKER	9	2	01.10.2010	70
126	TEKNİK HİZMETLER	TEKNİKER	9	1	02.01.2012	3
127	TEKNİK HİZMETLER	TEKNİKER	9	2	01.07.2014	49
128	TEKNİK HİZMETLER	TEKNİKER	2	1	02.05.2019	2019-31
129	TEKNİK HİZMETLER	TEKNİKER	1	1	01.07.2016	56
130	TEKNİK HİZMETLER	TEKNİKER	1	1	04.05.2015	59
131	TEKNİK HİZMETLER	TEKNİKER	2	1	01.03.2021	2021-14

NARLIDERE BELEDİYESİ 2023 MALİ YILI DENETİM RAPORU

132	TEKNİK HİZMETLER	TEKNİKER	3	1	01.08.2019	111111
133	TEKNİK HİZMETLER	TEKNİKER	1	1	06.04.2007	35
134	TEKNİK HİZMETLER	TEKNİSYEN	11	1	06.04.2007	35
135	TEKNİK HİZMETLER	TEKNİSYEN	9	1	06.04.2007	35
136	TEKNİK HİZMETLER	TEKNİSYEN YARDIMCISI	11	1	06.04.2007	35
137	TEKNİK HİZMETLER	TOPOGRAF	3	1	18.06.2020	2020-46
138	YARDIMCI HİZMETLER	BEKÇİ	6	1	06.04.2007	35
139	YARDIMCI HİZMETLER	HİZMETLİ	11	4	06.04.2007	35
140	YARDIMCI HİZMETLER	HİZMETLİ	7	1	06.04.2007	35
141	YARDIMCI HİZMETLER	KALORİFERCİ	11	1	06.04.2007	35
142	YARDIMCI HİZMETLER	TEMİZLİK HİZMETLİSİ	10	3	02.01.2012	3
143	YARDIMCI HİZMETLER	TEMİZLİK HİZMETLİSİ	11	2	01.10.2010	70
144	YARDIMCI HİZMETLER	TEMİZLİK HİZMETLİSİ	11	2	02.01.2012	3
145	YARDIMCI HİZMETLER	TEMİZLİK HİZMETLİSİ	11	1	01.07.2014	49
TOPLAM				264		

SÖZLEŞMELİ PERSONEL								
5935	AVUKAT		0	0	0	0	0	0
8500	MÜHENDİS		0	0	0	0	0	0
8505	MİMAR		0	0	0	0	0	0
SÖZLEŞMELİ PERSONEL TOPLAMI			0	0	0	0	0	0

K-2 CETVELİ
İHDAS OLUNAN İŞÇİ KADROLARINI GÖSTERİR CETVEL

S.N	Sınıf Adı	Görev Adı	Adet	Kadrolarla İlgili Bakanlar Kurulu Kararının	
				Karar Tarihi	Karar Sayısı
1	GENEL İDARE HİZMETLERİ	USTABAŞI	4	1.07.2014	2014/49
2	GENEL İDARE HİZMETLERİ	OPERATÖR	4	1.07.2014	2014/49
3	GENEL İDARE HİZMETLERİ	USTA	7	1.07.2014	2014/49
4	GENEL İDARE HİZMETLERİ	TEMİZLİK İŞÇİSİ	10	1.07.2014	2014/49
5	GENEL İDARE HİZMETLERİ	ŞOFÖR	45	1.07.2014	2014/49
6	GENEL İDARE HİZMETLERİ	BEDEN İŞÇİSİ (GENEL)	63	1.07.2014	2014/49
TOPLAM			133		

İLİ İZMİR				
İLÇESİ NARLIDERE				
KURUMU T.C. NARLIDERE BELEDİYESİ				
SÜREKLİ İŞÇİ NORM KADRO STANDARDI TOPLAMI		MEVCUT SÜREKLİ İŞÇİ KADROLARI		
		DOLU	BOŞ	TOPLAM
133		86	47	133
SÜREKLİ İŞÇİ KADRO CETVELİ				
MEVCUT SÜREKLİ İŞÇİ KADROSUNUN				
UNVAN KODU	UNVANI	ADEDİ		
		DOLU	BOŞ	TOPLAM
Temizlik İşleri Müdürlüğü				
10820	İşçi	9	3	12
24080	Temizlik İşçisi	5	3	8
25560	Usta	3	0	3
25700	Ustabaşı	2	0	2
17840	Operatör	0	1	1
26320	Yağcı	0	1	1
22580	Şoför	7	13	20
Fen İşleri Müdürlüğü				
10820	İşçi	24	5	29
24080	Temizlik İşçisi	0	0	0
25560	Usta	0	0	0
25700	Ustabaşı	1	0	1
17840	Operatör	2	0	2
26320	Yağcı	0	0	0
22580	Şoför	12	0	12
Park ve Bahçeler Müdürlüğü				
10820	İşçi	20	7	27
24080	Temizlik İşçisi	0	0	0
25560	Usta	3	0	3
25700	Ustabaşı	2	0	2
17840	Operatör	0	0	0
26320	Yağcı	0	0	0
22580	Şoför	10	0	10

Durum	Kadro No	Kadro Yeri	Kadro Görevi	Personel Türü	Kadro Drc.	Sınıfı	Kadro Tipi	Onay Tarihi	Onay Sayı	Sicil No	Adı	Soyadı
Dolu	695	FEN İŞLERİ MÜDÜRLÜĞÜ	MÜHENDİS	SÖZLEŞMELİ MEMUR	8	TEKNİK HİZMETLER	NORM KADRO	01.10.2021	2021-95	30003	MUSTAFA	KARAOĞLAN
Dolu	99999	ÖZEL KALEM MÜDÜRLÜĞÜ	BELEDİYE BAŞKANI	MEMUR	1	GENEL İDARİ HİZMETLER	NORM KADRO	31.03.2019	1234	301	ALİ	ENGİN
Boş	736	BASIN YAYIN VE HALKLA İLİŞKİLER MÜDÜRLÜĞÜ	BİLGİSAYAR İŞLETMENİ	MEMUR	3	GENEL İDARİ HİZMETLER	NORM KADRO	04.05.2015	59			
Dolu	728	KENTSEL TASARIM MÜDÜRLÜĞÜ	ÇÖZÜMLEYİCİ	MEMUR	1	TEKNİK HİZMETLER	NORM KADRO	03.01.2022	2022-3	80	ALPER	BEKTAŞ

NARLIDERE BELEDİYESİ 2023 MALİ YILI DENETİM RAPORU

Dolu	725	İMAR VE ŞEHİRCİLİK MÜDÜRLÜĞÜ	ŞEHİR PLANCISI	MEMUR	3	TEKNİK HİZMETLER	NORM KADRO	01.09.2021	2021-88	140	İBRAHİM	AYDEMİR
Dolu	724	İMAR VE ŞEHİRCİLİK MÜDÜRLÜĞÜ	MİMAR	MEMUR	2	TEKNİK HİZMETLER	NORM KADRO	01.03.2022	2022-18	142	AYSUN	KARINCA
Dolu	723	BİLGİ İŞLERİ MÜDÜRLÜĞÜ	BİLGİSAYAR İŞLETMENİ	MEMUR	4	GENEL İDARİ HİZMETLER	NORM KADRO	01.03.2021	2021-14	106	BURÇAK	SÜER
Dolu	722	FEN İŞLERİ MÜDÜRLÜĞÜ	TEKNİKER	MEMUR	2	TEKNİK HİZMETLER	NORM KADRO	01.03.2021	2021-14	116	DİDEM	ÇIRBAN
Boş	719	İMAR VE ŞEHİRCİLİK MÜDÜRLÜĞÜ	TEKNİKER	MEMUR	4	TEKNİK HİZMETLER	NORM KADRO	01.07.2016	56			
Boş	718	İMAR VE ŞEHİRCİLİK MÜDÜRLÜĞÜ	TEKNİKER	MEMUR	4	TEKNİK HİZMETLER	NORM KADRO	01.03.2010	27			
Boş	717	İMAR VE ŞEHİRCİLİK MÜDÜRLÜĞÜ	TEKNİKER	MEMUR	5	TEKNİK HİZMETLER	NORM KADRO	03.02.2014	14			
Dolu	716	YAZI İŞLERİ MÜDÜRLÜĞÜ	ŞEF	MEMUR	3	GENEL İDARİ HİZMETLER	NORM KADRO	06.04.2007	35	109	HADIYE	ŞİPAL ÖNKÜR
Dolu	715	İMAR VE ŞEHİRCİLİK MÜDÜRLÜĞÜ	UZMAN	MEMUR	1	GENEL İDARİ HİZMETLER	NORM KADRO	01.03.2010	27	90	AHMET	AYTAR
Dolu	714	SAĞLIK İŞLERİ MÜDÜRLÜĞÜ	UZMAN	MEMUR	1	GENEL İDARİ HİZMETLER	NORM KADRO	01.03.2010	27	86	PIRAYE DENİZ	ÖZKAN
Dolu	713	BİLGİ İŞLERİ MÜDÜRLÜĞÜ	UZMAN	MEMUR	3	GENEL İDARİ HİZMETLER	NORM KADRO	02.01.2012	3	137	MAHSUN	YAZGAN
Dolu	709	ZABITA MÜDÜRLÜĞÜ	ZABITA KOMİSERİ	MEMUR	1	GENEL İDARİ HİZMETLER	NORM KADRO	01.12.2020	2020-106	97	DURMUŞ ALI	DURMUŞ
Dolu	708	ZABITA MÜDÜRLÜĞÜ	ZABITA KOMİSERİ	MEMUR	1	GENEL İDARİ HİZMETLER	NORM KADRO	01.12.2020	2020-106	98	TÖRE	AYDENİZ
Dolu	707	ZABITA MÜDÜRLÜĞÜ	ZABITA KOMİSERİ	MEMUR	1	GENEL İDARİ HİZMETLER	NORM KADRO	01.12.2020	2020-106	99	SAİM	BÜTÜNER
Dolu	706	ZABITA MÜDÜRLÜĞÜ	ZABITA KOMİSERİ	MEMUR	1	GENEL İDARİ HİZMETLER	NORM KADRO	01.12.2020	2020-106	100	SALİH	DURGUT
Dolu	705	MALİ HİZMETLER MÜDÜRLÜĞÜ	BİLGİSAYAR İŞLETMENİ	MEMUR	4	GENEL İDARİ HİZMETLER	NORM KADRO	01.10.2020	2020-84	107	PINAR	KADAK
Boş	704	KÜLTÜR VE SOSYAL İŞLER MÜDÜRLÜĞÜ	KAMERAMAN	MEMUR	4	GENEL İDARİ HİZMETLER	NORM KADRO	18.06.2020	2020/46			
Boş	703	İMAR VE ŞEHİRCİLİK MÜDÜRLÜĞÜ	TOPOĞRAF	MEMUR	1	TEKNİK HİZMETLER	NORM KADRO	18.06.2020	2020/46			
Boş	702	FEN İŞLERİ MÜDÜRLÜĞÜ	ARKEOLOG	MEMUR	4	TEKNİK HİZMETLER	NORM KADRO	18.06.2020	2020/46			
Dolu	701	MALİ HİZMETLER MÜDÜRLÜĞÜ	BİLGİSAYAR İŞLETMENİ	MEMUR	4	GENEL İDARİ HİZMETLER	NORM KADRO	02.12.2019	91	93	SÜLEYMAN	KAYMAK
Dolu	700	VETERİNER İŞLERİ MÜDÜRLÜĞÜ	VETERİNER HEKİM	MEMUR	2	SAĞLIK HİZMETLERİ	NORM KADRO	01.03.2022	2022-18	119	BERNA	BOSTANBAŞ
Dolu	699	YAZI İŞLERİ MÜDÜRLÜĞÜ	BİLGİSAYAR İŞLETMENİ	MEMUR	4	GENEL İDARİ HİZMETLER	NORM KADRO	01.11.2019	86	143	DİLEK	KARATAŞ
Dolu	698	DESTEK HİZMETLERİ MÜDÜRLÜĞÜ	BİLGİSAYAR İŞLETMENİ	MEMUR	6	GENEL İDARİ HİZMETLER	NORM KADRO	01.11.2019	2019-KASIM	108	OZAN	KUŞÇU
Dolu	697	ÖZEL KALEM MÜDÜRLÜĞÜ	SAĞLIK TEKNİKERİ	MEMUR	3	SAĞLIK HİZMETLERİ	NORM KADRO	01.03.2022	2022-18	120	NURSEN	ARAS
Dolu	696	DESTEK HİZMETLERİ MÜDÜRLÜĞÜ	TEKNİKER	MEMUR	1	TEKNİK HİZMETLER	NORM KADRO	01.03.2022	2022-18	117	OKAN	UYSAL
Boş	695	FEN İŞLERİ MÜDÜRLÜĞÜ	MÜHENDİS	MEMUR	1	TEKNİK HİZMETLER	NORM KADRO	02.05.2019	2019-31			
Dolu	693	BASIN YAYIN VE HALKLA İLİŞKİLER MÜDÜRLÜĞÜ	BASIN YAYIN VE HALKLA İLİŞKİLER MÜDÜRÜ	MEMUR	1	GENEL İDARİ HİZMETLER	NORM KADRO	01.03.2021	2021-14	45	HÜLYA HANIM	ÖZCAN
Boş	692	FEN İŞLERİ MÜDÜRLÜĞÜ	MEMUR	MEMUR	5	GENEL İDARİ HİZMETLER	NORM KADRO	02.01.2012	3			
Dolu	689	PARK VE BAĞÇELER MÜDÜRLÜĞÜ	MÜHENDİS	MEMUR	1	TEKNİK HİZMETLER	NORM KADRO	01.03.2018	12	111	GÖZDE	İLDOKUZ
Dolu	686	İMAR VE ŞEHİRCİLİK MÜDÜRLÜĞÜ	TEKNİKER	MEMUR	2	TEKNİK HİZMETLER	NORM KADRO	01.03.2022	2022-18	118	EMEK	KİRAS
Boş	684	MALİ HİZMETLER MÜDÜRLÜĞÜ	ŞEF	MEMUR	7	GENEL İDARİ HİZMETLER	NORM KADRO	06.04.2007	35			
Boş	683	YAZI İŞLERİ MÜDÜRLÜĞÜ	BİLGİSAYAR İŞLETMENİ	MEMUR	11	GENEL İDARİ HİZMETLER	NORM KADRO	06.04.2007	35			
Boş	680	KENTSEL TASARIM MÜDÜRLÜĞÜ	MEMUR	MEMUR	10	GENEL İDARİ HİZMETLER	NORM KADRO	02.01.2012	3			

NARLIDERE BELEDİYESİ 2023 MALİ YILI DENETİM RAPORU

Boş	679	KENTSEL TASARIM MÜDÜRLÜĞÜ	BİLGİSAYAR İŞLETMENİ	MEMUR	9	GENEL İDARİ HİZMETLER	NORM KADRO	02.01.2012	3				
Boş	678	KENTSEL TASARIM MÜDÜRLÜĞÜ	TEKNİKER	MEMUR	9	TEKNİK HİZMETLER	NORM KADRO	02.01.2012	3				
Boş	677	KÜLTÜR VE SOSYAL İŞLER MÜDÜRLÜĞÜ	GRAFİKER	MEMUR	9	TEKNİK HİZMETLER	NORM KADRO	02.01.2012	3				
Boş	673	MALİ HİZMETLER MÜDÜRLÜĞÜ	TAHSİLDAR	MEMUR	10	GENEL İDARİ HİZMETLER	NORM KADRO	06.04.2007	35				
Boş	672	MALİ HİZMETLER MÜDÜRLÜĞÜ	TAHSİLDAR	MEMUR	9	GENEL İDARİ HİZMETLER	NORM KADRO	06.04.2007	35				
Boş	671	MALİ HİZMETLER MÜDÜRLÜĞÜ	TAHSİLDAR	MEMUR	9	GENEL İDARİ HİZMETLER	NORM KADRO	06.04.2007	35				
Boş	670	MALİ HİZMETLER MÜDÜRLÜĞÜ	MALİ HİZMETLER UZMANI	MEMUR	6	GENEL İDARİ HİZMETLER	NORM KADRO	06.04.2007	35				
Boş	669	MALİ HİZMETLER MÜDÜRLÜĞÜ	MALİ HİZMETLER UZMANI	MEMUR	6	GENEL İDARİ HİZMETLER	NORM KADRO	06.04.2007	35				
Boş	668	MALİ HİZMETLER MÜDÜRLÜĞÜ	MALİ HİZMETLER UZMANI	MEMUR	6	GENEL İDARİ HİZMETLER	NORM KADRO	06.04.2007	35				
Boş	667	MALİ HİZMETLER MÜDÜRLÜĞÜ	MALİ HİZMETLER UZMANI	MEMUR	6	GENEL İDARİ HİZMETLER	NORM KADRO	06.04.2007	35				
Boş	666	MALİ HİZMETLER MÜDÜRLÜĞÜ	MALİ HİZMETLER UZMAN YARDIMCISI	MEMUR	9	GENEL İDARİ HİZMETLER	NORM KADRO	06.04.2007	35				
Boş	665	MALİ HİZMETLER MÜDÜRLÜĞÜ	MALİ HİZMETLER UZMAN YARDIMCISI	MEMUR	9	GENEL İDARİ HİZMETLER	NORM KADRO	06.04.2007	35				
Boş	664	MALİ HİZMETLER MÜDÜRLÜĞÜ	HİZMETLİ	MEMUR	7	YARDIMCI HİZMETLER	NORM KADRO	06.04.2007	35				
Boş	663	MALİ HİZMETLER MÜDÜRLÜĞÜ	BİLGİSAYAR İŞLETMENİ	MEMUR	3	GENEL İDARİ HİZMETLER	NORM KADRO	06.04.2007	35				
Boş	661	MALİ HİZMETLER MÜDÜRLÜĞÜ	BİLGİSAYAR İŞLETMENİ	MEMUR	3	GENEL İDARİ HİZMETLER	NORM KADRO	06.04.2007	35				
Boş	659	MALİ HİZMETLER MÜDÜRLÜĞÜ	ANBAR MEMURU	MEMUR	5	GENEL İDARİ HİZMETLER	NORM KADRO	06.04.2010	35				
Dolu	658	ÖZEL KALEM MÜDÜRLÜĞÜ	UZMAN	MEMUR	1	GENEL İDARİ HİZMETLER	NORM KADRO	01.03.2010	27	85	SEMRA	PEKTOPAL	
Boş	655	YAZI İŞLERİ MÜDÜRLÜĞÜ	MEMUR	MEMUR	9	GENEL İDARİ HİZMETLER	NORM KADRO	06.04.2007	35				
Dolu	654	YAZI İŞLERİ MÜDÜRLÜĞÜ	YAZI İŞLERİ MÜDÜRÜ	MEMUR	1	GENEL İDARİ HİZMETLER	NORM KADRO	06.04.2007	35	83	YUSUF	ACAR	
Boş	653	YAZI İŞLERİ MÜDÜRLÜĞÜ	EVLENDİRME MEMURU	MEMUR	5	GENEL İDARİ HİZMETLER	NORM KADRO	06.04.2007	35				
Boş	652	VETERİNER İŞLERİ MÜDÜRLÜĞÜ	BEKÇİ	MEMUR	6	YARDIMCI HİZMETLER	NORM KADRO	06.04.2007	35				
Boş	651	VETERİNER İŞLERİ MÜDÜRLÜĞÜ	VETERİNER SAĞLIK TEKNİKERİ	MEMUR	8	SAĞLIK HİZMETLERİ	NORM KADRO	01.07.2014	49				
Boş	649	VETERİNER İŞLERİ MÜDÜRLÜĞÜ	SAĞLIK TEKNİKERİ	MEMUR	11	SAĞLIK HİZMETLERİ	NORM KADRO	01.07.2014	49				
Boş	648	VETERİNER İŞLERİ MÜDÜRLÜĞÜ	VETERİNER HEKİM	MEMUR	8	SAĞLIK HİZMETLERİ	NORM KADRO	06.04.2007	35				
Boş	647	VETERİNER İŞLERİ MÜDÜRLÜĞÜ	VETERİNER İŞLERİ MÜDÜRÜ	MEMUR	1	GENEL İDARİ HİZMETLER	NORM KADRO	01.07.2014	49				
Boş	645	SAĞLIK İŞLERİ MÜDÜRLÜĞÜ	TABİP	MEMUR	8	SAĞLIK HİZMETLERİ	NORM KADRO	06.04.2007	35				
Boş	644	SAĞLIK İŞLERİ MÜDÜRLÜĞÜ	SAĞLIK MEMURU	MEMUR	11	SAĞLIK HİZMETLERİ	NORM KADRO	06.04.2007	35				
Boş	643	SAĞLIK İŞLERİ MÜDÜRLÜĞÜ	PSİKOLOG	MEMUR	5	SAĞLIK HİZMETLERİ	NORM KADRO	06.04.2007	35				
Boş	642	SAĞLIK İŞLERİ MÜDÜRLÜĞÜ	PEDAGOG	MEMUR	5	SAĞLIK HİZMETLERİ	NORM KADRO	01.10.2010	70				
Boş	641	SAĞLIK İŞLERİ MÜDÜRLÜĞÜ	HEMŞİRE	MEMUR	6	SAĞLIK HİZMETLERİ	NORM KADRO	02.01.2012	3				
Boş	640	SAĞLIK İŞLERİ MÜDÜRLÜĞÜ	HEMŞİRE	MEMUR	1	SAĞLIK HİZMETLERİ	NORM KADRO	06.04.2007	35				

NARLIDERE BELEDİYESİ 2023 MALİ YILI DENETİM RAPORU

Boş	639	SAĞLIK İŞLERİ MÜDÜRLÜĞÜ	TABİP	MEMUR	6	SAĞLIK HİZMETLERİ	NORM KADRO	02.01.2012	3				
Boş	638	RUHSAT VE DENETİM MÜDÜRLÜĞÜ	RUHSAT VE DENETİM MÜDÜRÜ	MEMUR	1	GENEL İDARİ HİZMETLER	NORM KADRO	06.04.2007	35				
Boş	637	RUHSAT VE DENETİM MÜDÜRLÜĞÜ	MUTEMET	MEMUR	5	GENEL İDARİ HİZMETLER	NORM KADRO	06.01.2007	35				
Boş	636	ZABITA MÜDÜRLÜĞÜ	ZABITA AMİRİ	MEMUR	1	GENEL İDARİ HİZMETLER	NORM KADRO	06.04.2007	35				
Boş	635	ZABITA MÜDÜRLÜĞÜ	ZABITA AMİRİ	MEMUR	1	GENEL İDARİ HİZMETLER	NORM KADRO	06.04.2007	35				
Boş	634	ZABITA MÜDÜRLÜĞÜ	ZABITA AMİRİ	MEMUR	4	GENEL İDARİ HİZMETLER	NORM KADRO	02.01.2012	1				
Boş	633	ZABITA MÜDÜRLÜĞÜ	ZABITA KOMİSERİ	MEMUR	5	GENEL İDARİ HİZMETLER	NORM KADRO	06.04.2007	35				
Boş	632	ZABITA MÜDÜRLÜĞÜ	ZABITA KOMİSERİ	MEMUR	4	GENEL İDARİ HİZMETLER	NORM KADRO	02.01.2012	3				
Boş	631	ZABITA MÜDÜRLÜĞÜ	ZABITA KOMİSERİ	MEMUR	4	GENEL İDARİ HİZMETLER	NORM KADRO	02.01.2012	3				
Boş	630	ZABITA MÜDÜRLÜĞÜ	ZABITA KOMİSERİ	MEMUR	4	GENEL İDARİ HİZMETLER	NORM KADRO	02.01.2012	3				
Boş	625	ZABITA MÜDÜRLÜĞÜ	ZABITA MEMURU	MEMUR	5	GENEL İDARİ HİZMETLER	NORM KADRO	06.04.2007	35				
Boş	624	ZABITA MÜDÜRLÜĞÜ	ZABITA MEMURU	MEMUR	3	GENEL İDARİ HİZMETLER	NORM KADRO	06.04.2007	35				
Boş	623	ZABITA MÜDÜRLÜĞÜ	ZABITA MEMURU	MEMUR	11	GENEL İDARİ HİZMETLER	NORM KADRO	06.04.2007	35				
Boş	622	ZABITA MÜDÜRLÜĞÜ	ZABITA MEMURU	MEMUR	11	GENEL İDARİ HİZMETLER	NORM KADRO	06.04.2007	35				
Boş	621	ZABITA MÜDÜRLÜĞÜ	ZABITA MEMURU	MEMUR	11	GENEL İDARİ HİZMETLER	NORM KADRO	06.04.2007	35				
Boş	620	ZABITA MÜDÜRLÜĞÜ	ZABITA MEMURU	MEMUR	11	GENEL İDARİ HİZMETLER	NORM KADRO	06.04.2007	35				
Boş	619	ZABITA MÜDÜRLÜĞÜ	ZABITA MEMURU	MEMUR	10	GENEL İDARİ HİZMETLER	NORM KADRO	06.04.2007	35				
Boş	618	ZABITA MÜDÜRLÜĞÜ	ZABITA MEMURU	MEMUR	10	GENEL İDARİ HİZMETLER	NORM KADRO	06.04.2007	35				
Boş	617	ZABITA MÜDÜRLÜĞÜ	ZABITA MEMURU	MEMUR	10	GENEL İDARİ HİZMETLER	NORM KADRO	06.04.2007	35				
Boş	616	ZABITA MÜDÜRLÜĞÜ	ZABITA MEMURU	MEMUR	10	GENEL İDARİ HİZMETLER	NORM KADRO	06.04.2007	35				
Boş	615	ZABITA MÜDÜRLÜĞÜ	ZABITA MEMURU	MEMUR	10	GENEL İDARİ HİZMETLER	NORM KADRO	06.04.2007	35				
Boş	614	ZABITA MÜDÜRLÜĞÜ	ZABITA MEMURU	MEMUR	10	GENEL İDARİ HİZMETLER	NORM KADRO	06.04.2007	35				
Boş	613	ZABITA MÜDÜRLÜĞÜ	ZABITA MEMURU	MEMUR	10	GENEL İDARİ HİZMETLER	NORM KADRO	06.04.2007	35				
Dolu	612	ZABITA MÜDÜRLÜĞÜ	ZABITA MEMURU	MEMUR	8	GENEL İDARİ HİZMETLER	NORM KADRO	06.04.2007	35	141	AHMET	BİRÇEK	
Boş	611	ZABITA MÜDÜRLÜĞÜ	ZABITA MEMURU	MEMUR	8	GENEL İDARİ HİZMETLER	NORM KADRO	06.04.2007	35				
Boş	610	ZABITA MÜDÜRLÜĞÜ	ZABITA MEMURU	MEMUR	8	GENEL İDARİ HİZMETLER	NORM KADRO	06.04.2007	35				
Boş	609	ZABITA MÜDÜRLÜĞÜ	ZABITA MEMURU	MEMUR	8	GENEL İDARİ HİZMETLER	NORM KADRO	06.04.2007	35				
Boş	608	ZABITA MÜDÜRLÜĞÜ	ZABITA MEMURU	MEMUR	8	GENEL İDARİ HİZMETLER	NORM KADRO	06.04.2007	35				
Boş	607	ZABITA MÜDÜRLÜĞÜ	ZABITA MEMURU	MEMUR	8	GENEL İDARİ HİZMETLER	NORM KADRO	06.04.2007	35				
Boş	606	ZABITA MÜDÜRLÜĞÜ	ZABITA MEMURU	MEMUR	6	GENEL İDARİ HİZMETLER	NORM KADRO	06.04.2007	35				
Boş	605	ZABITA MÜDÜRLÜĞÜ	ZABITA MEMURU	MEMUR	6	GENEL İDARİ HİZMETLER	NORM KADRO	06.04.2007	35				
Boş	604	ZABITA MÜDÜRLÜĞÜ	ZABITA MEMURU	MEMUR	5	GENEL İDARİ HİZMETLER	NORM KADRO	06.04.2007	35				
Boş	603	ZABITA MÜDÜRLÜĞÜ	ZABITA MEMURU	MEMUR	11	GENEL İDARİ HİZMETLER	NORM KADRO	01.10.2010	70				
Boş	602	ZABITA MÜDÜRLÜĞÜ	ZABITA MEMURU	MEMUR	11	GENEL İDARİ HİZMETLER	NORM KADRO	01.10.2010	70				
Boş	601	ZABITA MÜDÜRLÜĞÜ	ZABITA MEMURU	MEMUR	11	GENEL İDARİ HİZMETLER	NORM KADRO	01.10.2010	70				
Boş	600	ZABITA MÜDÜRLÜĞÜ	ZABITA MEMURU	MEMUR	11	GENEL İDARİ HİZMETLER	NORM KADRO	01.10.2010	70				
Boş	599	ZABITA MÜDÜRLÜĞÜ	ZABITA MEMURU	MEMUR	9	GENEL İDARİ HİZMETLER	NORM KADRO	02.01.2012	3				
Boş	598	ZABITA MÜDÜRLÜĞÜ	ZABITA MEMURU	MEMUR	9	GENEL İDARİ HİZMETLER	NORM KADRO	02.01.2012	3				
Boş	597	ZABITA MÜDÜRLÜĞÜ	ZABITA MEMURU	MEMUR	9	GENEL İDARİ HİZMETLER	NORM KADRO	02.01.2012	3				
Boş	596	ZABITA MÜDÜRLÜĞÜ	ZABITA MEMURU	MEMUR	9	GENEL İDARİ HİZMETLER	NORM KADRO	02.01.2012	3				
Boş	595	ZABITA MÜDÜRLÜĞÜ	ZABITA MEMURU	MEMUR	9	GENEL İDARİ HİZMETLER	NORM KADRO	02.01.2012	3				

NARLIDERE BELEDİYESİ 2023 MALİ YILI DENETİM RAPORU

Boş	594	ZABITA MÜDÜRLÜĞÜ	ZABITA MEMURU	MEMUR	9	GENEL İDARİ HİZMETLER	NORM KADRO	02.01.2012	3			
Boş	593	ZABITA MÜDÜRLÜĞÜ	ZABITA MEMURU	MEMUR	9	GENEL İDARİ HİZMETLER	NORM KADRO	02.01.2012	3			
Boş	592	ZABITA MÜDÜRLÜĞÜ	ZABITA MEMURU	MEMUR	9	GENEL İDARİ HİZMETLER	NORM KADRO	02.01.2012	3			
Boş	591	ZABITA MÜDÜRLÜĞÜ	ZABITA MEMURU	MEMUR	11	GENEL İDARİ HİZMETLER	NORM KADRO	02.01.2012	3			
Boş	590	ZABITA MÜDÜRLÜĞÜ	ZABITA MEMURU	MEMUR	11	GENEL İDARİ HİZMETLER	NORM KADRO	02.01.2012	3			
Boş	589	ZABITA MÜDÜRLÜĞÜ	ZABITA MEMURU	MEMUR	11	GENEL İDARİ HİZMETLER	NORM KADRO	02.01.2012	3			
Boş	588	ZABITA MÜDÜRLÜĞÜ	ZABITA MEMURU	MEMUR	11	GENEL İDARİ HİZMETLER	NORM KADRO	02.01.2012	3			
Boş	587	ZABITA MÜDÜRLÜĞÜ	ZABITA MEMURU	MEMUR	11	GENEL İDARİ HİZMETLER	NORM KADRO	02.01.2012	3			
Boş	586	ZABITA MÜDÜRLÜĞÜ	ZABITA MEMURU	MEMUR	11	GENEL İDARİ HİZMETLER	NORM KADRO	02.01.2012	3			
Boş	585	ZABITA MÜDÜRLÜĞÜ	ZABITA MEMURU	MEMUR	11	GENEL İDARİ HİZMETLER	NORM KADRO	02.01.2012	3			
Boş	584	ZABITA MÜDÜRLÜĞÜ	ZABITA MEMURU	MEMUR	11	GENEL İDARİ HİZMETLER	NORM KADRO	02.01.2012	3			
Boş	583	ZABITA MÜDÜRLÜĞÜ	ZABITA MEMURU	MEMUR	11	GENEL İDARİ HİZMETLER	NORM KADRO	02.01.2012	3			
Boş	582	ZABITA MÜDÜRLÜĞÜ	ZABITA MEMURU	MEMUR	11	GENEL İDARİ HİZMETLER	NORM KADRO	02.01.2012	3			
Boş	581	ZABITA MÜDÜRLÜĞÜ	ZABITA MEMURU	MEMUR	10	GENEL İDARİ HİZMETLER	NORM KADRO	02.01.2012	3			
Boş	580	ZABITA MÜDÜRLÜĞÜ	ZABITA MEMURU	MEMUR	10	GENEL İDARİ HİZMETLER	NORM KADRO	02.01.2012	3			
Boş	579	ZABITA MÜDÜRLÜĞÜ	ZABITA MEMURU	MEMUR	10	GENEL İDARİ HİZMETLER	NORM KADRO	02.01.2012	3			
Boş	578	ZABITA MÜDÜRLÜĞÜ	ZABITA MEMURU	MEMUR	10	GENEL İDARİ HİZMETLER	NORM KADRO	02.01.2012	3			
Boş	577	ZABITA MÜDÜRLÜĞÜ	ZABITA MEMURU	MEMUR	10	GENEL İDARİ HİZMETLER	NORM KADRO	02.01.2012	3			
Boş	576	ZABITA MÜDÜRLÜĞÜ	ZABITA MEMURU	MEMUR	10	GENEL İDARİ HİZMETLER	NORM KADRO	02.01.2012	3			
Boş	575	ZABITA MÜDÜRLÜĞÜ	ZABITA MEMURU	MEMUR	10	GENEL İDARİ HİZMETLER	NORM KADRO	02.01.2012	3			
Boş	574	ZABITA MÜDÜRLÜĞÜ	ZABITA MEMURU	MEMUR	10	GENEL İDARİ HİZMETLER	NORM KADRO	02.01.2012	3			
Boş	573	ZABITA MÜDÜRLÜĞÜ	ZABITA MEMURU	MEMUR	10	GENEL İDARİ HİZMETLER	NORM KADRO	02.01.2012	3			
Boş	572	ZABITA MÜDÜRLÜĞÜ	ZABITA MEMURU	MEMUR	10	GENEL İDARİ HİZMETLER	NORM KADRO	02.01.2012	3			
Boş	571	KÜLTÜR VE SOSYAL İŞLER MÜDÜRLÜĞÜ	MEMUR	MEMUR	5	GENEL İDARİ HİZMETLER	NORM KADRO	06.04.2007	35			
Boş	567	VETERİNER İŞLERİ MÜDÜRLÜĞÜ	TEMİZLİK HİZMETLİSİ	MEMUR	11	YARDIMCI HİZMETLER	NORM KADRO	01.07.2014	49			
Boş	566	SAĞLIK İŞLERİ MÜDÜRLÜĞÜ	TEMİZLİK HİZMETLİSİ	MEMUR	11	YARDIMCI HİZMETLER	NORM KADRO	02.01.2012	3			
Boş	565	SAĞLIK İŞLERİ MÜDÜRLÜĞÜ	TEMİZLİK HİZMETLİSİ	MEMUR	11	YARDIMCI HİZMETLER	NORM KADRO	02.01.2012	3			
Boş	564	İNSAN KAYNAKLARI VE EĞİTİM MÜDÜRLÜĞÜ	TEMİZLİK HİZMETLİSİ	MEMUR	11	YARDIMCI HİZMETLER	NORM KADRO	01.10.2010	70			
Boş	563	İNSAN KAYNAKLARI VE EĞİTİM MÜDÜRLÜĞÜ	TEMİZLİK HİZMETLİSİ	MEMUR	11	YARDIMCI HİZMETLER	NORM KADRO	01.10.2010	70			
Boş	562	İNSAN KAYNAKLARI VE EĞİTİM MÜDÜRLÜĞÜ	TEMİZLİK HİZMETLİSİ	MEMUR	10	YARDIMCI HİZMETLER	NORM KADRO	02.01.2012	3			
Boş	561	İNSAN KAYNAKLARI VE EĞİTİM MÜDÜRLÜĞÜ	TEMİZLİK HİZMETLİSİ	MEMUR	10	YARDIMCI HİZMETLER	NORM KADRO	02.01.2012	3			
Boş	560	İNSAN KAYNAKLARI VE EĞİTİM MÜDÜRLÜĞÜ	TEMİZLİK HİZMETLİSİ	MEMUR	10	YARDIMCI HİZMETLER	NORM KADRO	02.01.2012	3			
Boş	559	SAĞLIK İŞLERİ MÜDÜRLÜĞÜ	HİZMETLİ	MEMUR	11	YARDIMCI HİZMETLER	NORM KADRO	06.04.2007	35			
Boş	558	KÜLTÜR VE SOSYAL İŞLER MÜDÜRLÜĞÜ	HİZMETLİ	MEMUR	11	YARDIMCI HİZMETLER	NORM KADRO	06.04.2007	35			
Boş	557	İNSAN KAYNAKLARI VE EĞİTİM	HİZMETLİ	MEMUR	11	YARDIMCI HİZMETLER	NORM KADRO	06.04.2007	35			

NARLIDERE BELEDİYESİ 2023 MALİ YILI DENETİM RAPORU

		MÜDÜRLÜĞÜ											
Boş	556	İNSAN KAYNAKLARI VE EĞİTİM MÜDÜRLÜĞÜ	HİZMETLİ	MEMUR	11	YARDIMCI HİZMETLER	NORM KADRO	06.04.2007	35				
Boş	555	İNSAN KAYNAKLARI VE EĞİTİM MÜDÜRLÜĞÜ	BİLGİSAYAR İŞLETMENİ	MEMUR	10	GENEL İDARİ HİZMETLER	NORM KADRO	06.04.2007	35				
Dolu	554	TEMİZLİK İŞLERİ MÜDÜRLÜĞÜ	BİLGİSAYAR İŞLETMENİ	MEMUR	3	GENEL İDARİ HİZMETLER	NORM KADRO	03.12.2018	70	95	OSMAN	ARAYICI	
Boş	551	RUHSAT VE DENETİM MÜDÜRLÜĞÜ	BİLGİSAYAR İŞLETMENİ	MEMUR	11	GENEL İDARİ HİZMETLER	NORM KADRO	04.04.2007	35				
Dolu	549	KÜLTÜR VE SOSYAL İŞLER MÜDÜRLÜĞÜ	KÜLTÜR VE SOSYAL İŞLER MÜDÜRÜ	MEMUR	1	GENEL İDARİ HİZMETLER	NORM KADRO	06.04.2007	35	6	SÜLEYMAN	GÖÇMEN	
Boş	548	KÜLTÜR VE SOSYAL İŞLER MÜDÜRLÜĞÜ	BİLGİSAYAR İŞLETMENİ	MEMUR	11	GENEL İDARİ HİZMETLER	NORM KADRO	06.04.2007	35				
Boş	547	İMAR VE ŞEHİRCİLİK MÜDÜRLÜĞÜ	BİLGİSAYAR İŞLETMENİ	MEMUR	3	GENEL İDARİ HİZMETLER	NORM KADRO	03.12.2018	70				
Boş	546	ÇEVRE KORUMA VE KONTROL MÜDÜRLÜĞÜ	TEKNİKER	MEMUR	9	TEKNİK HİZMETLER	NORM KADRO	01.07.2014	49				
Boş	545	ÇEVRE KORUMA VE KONTROL MÜDÜRLÜĞÜ	TEKNİKER	MEMUR	9	TEKNİK HİZMETLER	NORM KADRO	01.07.2014	49				
Boş	544	FEN İŞLERİ MÜDÜRLÜĞÜ	TEKNİKER	MEMUR	9	TEKNİK HİZMETLER	NORM KADRO	01.10.2010	70				
Boş	543	FEN İŞLERİ MÜDÜRLÜĞÜ	TEKNİKER	MEMUR	9	TEKNİK HİZMETLER	NORM KADRO	01.10.2010	70				
Boş	542	PARK VE BAHÇELER MÜDÜRLÜĞÜ	ŞEF	MEMUR	7	GENEL İDARİ HİZMETLER	NORM KADRO	06.04.2007	35				
Boş	541	MALİ HİZMETLER MÜDÜRLÜĞÜ	ŞEF	MEMUR	7	GENEL İDARİ HİZMETLER	NORM KADRO	06.04.2007	35				
Boş	540	MALİ HİZMETLER MÜDÜRLÜĞÜ	ŞEF	MEMUR	7	GENEL İDARİ HİZMETLER	NORM KADRO	06.04.2007	35				
Boş	539	MALİ HİZMETLER MÜDÜRLÜĞÜ	ŞEF	MEMUR	7	GENEL İDARİ HİZMETLER	NORM KADRO	06.04.2007	35				
Boş	538	İMAR VE ŞEHİRCİLİK MÜDÜRLÜĞÜ	ŞEHİR PLANCISI	MEMUR	8	TEKNİK HİZMETLER	NORM KADRO	06.04.2007	35				
Dolu	535	İMAR VE ŞEHİRCİLİK MÜDÜRLÜĞÜ	MİMAR	SÖZLEŞMELİ MEMUR	8	TEKNİK HİZMETLER	NORM KADRO	06.04.2007	35	30004	DAMLA	ŞENDİKİCİ	
Boş	534	İMAR VE ŞEHİRCİLİK MÜDÜRLÜĞÜ	İMAR İŞLERİ VE ŞEHİRCİLİK MÜDÜRÜ	MEMUR	1	GENEL İDARİ HİZMETLER	NORM KADRO	06.04.2007	35				
Boş	533	ZABITA MÜDÜRLÜĞÜ	VERİ HAZIRLAMA VE KONTROL İŞLETMENİ	MEMUR	10	GENEL İDARİ HİZMETLER	NORM KADRO	06.04.2007	35				
Boş	532	İMAR VE ŞEHİRCİLİK MÜDÜRLÜĞÜ	VERİ HAZIRLAMA VE KONTROL İŞLETMENİ	MEMUR	10	GENEL İDARİ HİZMETLER	NORM KADRO	06.04.2007	35				
Boş	531	FEN İŞLERİ MÜDÜRLÜĞÜ	VERİ HAZIRLAMA VE KONTROL İŞLETMENİ	MEMUR	9	GENEL İDARİ HİZMETLER	NORM KADRO	06.04.2007	35				
Boş	530	HUKUK İŞLERİ MÜDÜRLÜĞÜ	AVUKAT	MEMUR	5	AVUKATLIK HİZMETLERİ	NORM KADRO	06.04.2007	35				
Dolu	529	HUKUK İŞLERİ MÜDÜRLÜĞÜ	AVUKAT	SÖZLEŞMELİ MEMUR	1	AVUKATLIK HİZMETLERİ	NORM KADRO	02.08.2010	57	30000	GÖRKEM YAŞAM	COŞKUN KORKMAZ	
Boş	528	FEN İŞLERİ MÜDÜRLÜĞÜ	TEKNİSYEN YARDIMCISI	MEMUR	11	YARDIMCI HİZMETLER	NORM KADRO	06.04.2007	35				
Boş	527	ÇEVRE KORUMA VE KONTROL MÜDÜRLÜĞÜ	MÜHENDİS	MEMUR	8	TEKNİK HİZMETLER	NORM KADRO	01.07.2014	49				
Boş	526	ÇEVRE KORUMA VE KONTROL MÜDÜRLÜĞÜ	MÜHENDİS	MEMUR	8	TEKNİK HİZMETLER	NORM KADRO	01.07.2014	49				

NARLIDERE BELEDİYESİ 2023 MALİ YILI DENETİM RAPORU

Dolu	523	İMAR VE ŞEHİRCİLİK MÜDÜRLÜĞÜ	MÜHENDİS	SÖZLEŞMELİ MEMUR	8	TEKNİK HİZMETLER	NORM KADRO	01.10.2021	2021-95	30002	TUĞÇE	YENİCE
Boş	522	İMAR VE ŞEHİRCİLİK MÜDÜRLÜĞÜ	MÜHENDİS	MEMUR	8	TEKNİK HİZMETLER	NORM KADRO	01.04.2007	35			
Boş	521	FEN İŞLERİ MÜDÜRLÜĞÜ	TEKNİSYEN	MEMUR	9	TEKNİK HİZMETLER	NORM KADRO	06.04.2007	35			
Boş	520	FEN İŞLERİ MÜDÜRLÜĞÜ	TEKNİSYEN	MEMUR	11	TEKNİK HİZMETLER	NORM KADRO	06.04.2007	35			
Dolu	518	FEN İŞLERİ MÜDÜRLÜĞÜ	MÜHENDİS	SÖZLEŞMELİ MEMUR	6	TEKNİK HİZMETLER	NORM KADRO	06.04.2007	35	30001	KAAN	KÖFTECİ
Boş	517	FEN İŞLERİ MÜDÜRLÜĞÜ	KALORİFERCİ	MEMUR	11	YARDIMCI HİZMETLER	NORM KADRO	06.04.2007	35			
Boş	516	FEN İŞLERİ MÜDÜRLÜĞÜ	MİMAR	MEMUR	6	GENEL İDARİ HİZMETLER	NORM KADRO	01.07.2014	49			
Boş	515	FEN İŞLERİ MÜDÜRLÜĞÜ	MİMAR	MEMUR	6	TEKNİK HİZMETLER	NORM KADRO	01.07.2014	49			
Boş	514	KÜLTÜR VE SOSYAL İŞLER MÜDÜRLÜĞÜ	ŞEF	MEMUR	7	GENEL İDARİ HİZMETLER	NORM KADRO	06.04.2007	35			
Boş	513	İNSAN KAYNAKLARI VE EĞİTİM MÜDÜRLÜĞÜ	ŞEF	MEMUR	7	GENEL İDARİ HİZMETLER	NORM KADRO	06.04.2007	35			
Boş	512	İMAR VE ŞEHİRCİLİK MÜDÜRLÜĞÜ	ŞEF	MEMUR	7	GENEL İDARİ HİZMETLER	NORM KADRO	06.04.2007	35			
Boş	511	İMAR VE ŞEHİRCİLİK MÜDÜRLÜĞÜ	ŞEF	MEMUR	7	GENEL İDARİ HİZMETLER	NORM KADRO	06.04.2007	35			
Dolu	510	KÜLTÜR VE SOSYAL İŞLER MÜDÜRLÜĞÜ	ŞEF	MEMUR	3	GENEL İDARİ HİZMETLER	NORM KADRO	01.03.2010	27	139	EBRU TUBA	İNCİ
Boş	509	MALİ HİZMETLER MÜDÜRLÜĞÜ	MEMUR	MEMUR	11	GENEL İDARİ HİZMETLER	NORM KADRO	06.04.2007	35			
Boş	508	SAĞLIK İŞLERİ MÜDÜRLÜĞÜ	VERİ HAZIRLAMA VE KONTROL İŞLETMENİ	MEMUR	11	GENEL İDARİ HİZMETLER	NORM KADRO	06.04.2007	35			
Boş	507	MALİ HİZMETLER MÜDÜRLÜĞÜ	VERİ HAZIRLAMA VE KONTROL İŞLETMENİ	MEMUR	8	GENEL İDARİ HİZMETLER	NORM KADRO	01.03.2022	35			
Boş	506	KÜLTÜR VE SOSYAL İŞLER MÜDÜRLÜĞÜ	VERİ HAZIRLAMA VE KONTROL İŞLETMENİ	MEMUR	11	GENEL İDARİ HİZMETLER	NORM KADRO	06.04.2007	35			
Boş	505	İNSAN KAYNAKLARI VE EĞİTİM MÜDÜRLÜĞÜ	VERİ HAZIRLAMA VE KONTROL İŞLETMENİ	MEMUR	11	GENEL İDARİ HİZMETLER	NORM KADRO	06.04.2007	35			
Boş	504	BİLGİ İŞLEM MÜDÜRLÜĞÜ	VERİ HAZIRLAMA VE KONTROL İŞLETMENİ	MEMUR	11	GENEL İDARİ HİZMETLER	NORM KADRO	06.04.2007	35			
Boş	503	BİLGİ İŞLEM MÜDÜRLÜĞÜ	ŞEF	MEMUR	7	GENEL İDARİ HİZMETLER	NORM KADRO	06.04.2007	35			
Boş	502	BİLGİ İŞLEM MÜDÜRLÜĞÜ	PROGRAMCI	MEMUR	8	TEKNİK HİZMETLER	NORM KADRO	06.04.2007	35			
Boş	501	BİLGİ İŞLEM MÜDÜRLÜĞÜ	ÇÖZÜMLEYİCİ	MEMUR	4	TEKNİK HİZMETLER	NORM KADRO	06.04.2007	35			
Boş	500	STRATEJİ GELİŞTİRME MÜDÜRLÜĞÜ	MEMUR	MEMUR	10	GENEL İDARİ HİZMETLER	NORM KADRO	02.01.2012	3			
Boş	499	TEFTİŞ KURULU MÜDÜRLÜĞÜ	MEMUR	MEMUR	10	GENEL İDARİ HİZMETLER	NORM KADRO	02.01.2012	3			
Boş	498	STRATEJİ GELİŞTİRME MÜDÜRLÜĞÜ	ŞEF	MEMUR	6	GENEL İDARİ HİZMETLER	NORM KADRO	02.01.2012	3			
Boş	497	TEFTİŞ KURULU MÜDÜRLÜĞÜ	ŞEF	MEMUR	6	GENEL İDARİ HİZMETLER	NORM KADRO	02.01.2012	3			
Boş	496	KENTSEL TASARIM MÜDÜRLÜĞÜ	KENTSEL TASARIM MÜDÜRÜ	MEMUR	1	GENEL İDARİ HİZMETLER	NORM KADRO	02.01.2012	3			
Boş	494	TEFTİŞ KURULU MÜDÜRLÜĞÜ	MÜFETTİŞ YARDIMCISI	MEMUR	8	GENEL İDARİ HİZMETLER	NORM KADRO	02.01.2012	3			
Boş	493	TEFTİŞ KURULU MÜDÜRLÜĞÜ	MÜFETTİŞ YARDIMCISI	MEMUR	8	GENEL İDARİ HİZMETLER	NORM KADRO	02.01.2012	3			
Boş	492	TEFTİŞ KURULU MÜDÜRLÜĞÜ	MÜFETTİŞ	MEMUR	6	GENEL İDARİ HİZMETLER	NORM KADRO	02.01.2012	3			
Boş	491	TEFTİŞ KURULU MÜDÜRLÜĞÜ	MÜFETTİŞ	MEMUR	6	GENEL İDARİ HİZMETLER	NORM KADRO	02.01.2012	3			

NARLIDERE BELEDİYESİ 2023 MALİ YILI DENETİM RAPORU

Boş	490	TEFTİŞ KURULU MÜDÜRLÜĞÜ	MÜFETTİŞ	MEMUR	6	GENEL İDARİ HİZMETLER	NORM KADRO	02.01.2012	3				
Boş	489	TEFTİŞ KURULU MÜDÜRLÜĞÜ	MÜFETTİŞ	MEMUR	6	GENEL İDARİ HİZMETLER	NORM KADRO	02.01.2012	3				
Boş	488	TEFTİŞ KURULU MÜDÜRLÜĞÜ	MÜFETTİŞ	MEMUR	1	GENEL İDARİ HİZMETLER	NORM KADRO	02.01.2012	3				
Boş	487	TEFTİŞ KURULU MÜDÜRLÜĞÜ	MÜFETTİŞ	MEMUR	1	GENEL İDARİ HİZMETLER	NORM KADRO	02.01.2012	3				
Boş	486	TEFTİŞ KURULU MÜDÜRLÜĞÜ	TEFTİŞ KURULU MÜDÜRÜ	MEMUR	1	GENEL İDARİ HİZMETLER	NORM KADRO	02.01.2012	3				
Boş	485	YAZI İŞLERİ MÜDÜRLÜĞÜ	MEMUR	MEMUR	11	GENEL İDARİ HİZMETLER	NORM KADRO	06.04.2007	35				
Boş	484	MALİ HİZMETLER MÜDÜRLÜĞÜ	MEMUR	MEMUR	11	GENEL İDARİ HİZMETLER	NORM KADRO	06.04.2007	35				
Boş	483	İNSAN KAYNAKLARI VE EĞİTİM MÜDÜRLÜĞÜ	MEMUR	MEMUR	11	GENEL İDARİ HİZMETLER	NORM KADRO	06.04.2007	35				
Boş	482	ÖZEL KALEM MÜDÜRLÜĞÜ	SİVİL SAVUNMA UZMANI	MEMUR	2	GENEL İDARİ HİZMETLER	NORM KADRO	06.04.2007	35				
Boş	481	ÖZEL KALEM MÜDÜRLÜĞÜ	İÇ DENETÇİ	MEMUR	6	GENEL İDARİ HİZMETLER	NORM KADRO	01.02.2010	17				
Boş	480	ÖZEL KALEM MÜDÜRLÜĞÜ	İÇ DENETÇİ	MEMUR	6	GENEL İDARİ HİZMETLER	NORM KADRO	01.02.2010	17				
Boş	479	ÖZEL KALEM MÜDÜRLÜĞÜ	BELEDİYE BAŞKAN YARDIMCISI	MEMUR	1	GENEL İDARİ HİZMETLER	NORM KADRO	01.10.2010	70				
Boş	478	ÖZEL KALEM MÜDÜRLÜĞÜ	BELEDİYE BAŞKAN YARDIMCISI	MEMUR	1	GENEL İDARİ HİZMETLER	NORM KADRO	06.04.2007	35				
Boş	475	ÇEVRE KORUMA VE KONTROL MÜDÜRLÜĞÜ	BİLGİSAYAR İŞLETMENİ	MEMUR	9	GENEL İDARİ HİZMETLER	NORM KADRO	01.07.2014	49				
Boş	474	VETERİNER İŞLERİ MÜDÜRLÜĞÜ	BİLGİSAYAR İŞLETMENİ	MEMUR	9	GENEL İDARİ HİZMETLER	NORM KADRO	01.07.2014	49				
Boş	473	FEN İŞLERİ MÜDÜRLÜĞÜ	BİLGİSAYAR İŞLETMENİ	MEMUR	9	GENEL İDARİ HİZMETLER	NORM KADRO	06.04.2007	35				
Boş	472	STRATEJİ GELİŞTİRME MÜDÜRLÜĞÜ	BİLGİSAYAR İŞLETMENİ	MEMUR	9	GENEL İDARİ HİZMETLER	NORM KADRO	02.01.2012	3				
Boş	471	ÖZEL KALEM MÜDÜRLÜĞÜ	BİLGİSAYAR İŞLETMENİ	MEMUR	9	GENEL İDARİ HİZMETLER	NORM KADRO	01.10.2010	70				
Dolu	470	ÖZEL KALEM MÜDÜRLÜĞÜ	ÖZEL KALEM MÜDÜRÜ	MEMUR	1	GENEL İDARİ HİZMETLER	NORM KADRO	01.10.2010	70	144	ÇAĞRI	SOFU	
Boş	458	SAĞLIK İŞLERİ MÜDÜRLÜĞÜ	SAĞLIK İŞLERİ MÜDÜRÜ	MEMUR	1	GENEL İDARİ HİZMETLER	NORM KADRO	06.04.2007	35				
Boş	456	BİLGİ İŞLEM MÜDÜRLÜĞÜ	MEMUR	MEMUR	7	GENEL İDARİ HİZMETLER	NORM KADRO	01.12.2016	22				
Dolu	115	İMAR VE ŞEHİRCİLİK MÜDÜRLÜĞÜ	MİMAR	MEMUR	1	TEKNİK HİZMETLER	NORM KADRO	03.02.2014	14	115	ŞERMİN	HEPDÜNDAR	
Dolu	114	İMAR VE ŞEHİRCİLİK MÜDÜRLÜĞÜ	MÜHENDİS	MEMUR	1	TEKNİK HİZMETLER	NORM KADRO	04.05.2015	59	114	ÇİĞDEM	SARIKAYA	
Dolu	113	PARK VE BAHÇELER MÜDÜRLÜĞÜ	MÜHENDİS	MEMUR	1	TEKNİK HİZMETLER	NORM KADRO	01.07.2016	56	113	NİLGÜN	EMİR	
Dolu	112	İMAR VE ŞEHİRCİLİK MÜDÜRLÜĞÜ	TEKNİKER	MEMUR	1	TEKNİK HİZMETLER	NORM KADRO	01.07.2016	56	112	HİDAYİ	KEPENEK	
Dolu	110	İMAR VE ŞEHİRCİLİK MÜDÜRLÜĞÜ	TEKNİKER	MEMUR	2	TEKNİK HİZMETLER	NORM KADRO	01.03.2022	2022-18	110	ÖZGÜR	TAŞBUNAR	
Boş	109	YAZI İŞLERİ MÜDÜRLÜĞÜ	VERİ HAZIRLAMA VE KONTROL İŞLETMENİ	MEMUR	3	GENEL İDARİ HİZMETLER	NORM KADRO	06.04.2007	35				
Dolu	103	TEMİZLİK İŞLERİ MÜDÜRLÜĞÜ	VETERİNER HEKİM	MEMUR	1	SAĞLIK HİZMETLERİ	NORM KADRO	01.07.2015	86	103	MURAT	ÇUBUKÇU	
Dolu	102	KENTSEL TASARIM MÜDÜRLÜĞÜ	MİMAR	MEMUR	1	TEKNİK HİZMETLER	NORM KADRO	01.07.2016	56	102	AYHAN	TATLICI	
Boş	100	ZABITA MÜDÜRLÜĞÜ	ZABITA MEMURU	MEMUR	3	GENEL İDARİ HİZMETLER	NORM KADRO	04.05.2015	86				
Boş	99	ZABITA MÜDÜRLÜĞÜ	ZABITA MEMURU	MEMUR	3	GENEL İDARİ HİZMETLER	NORM KADRO	04.05.2015	86				
Boş	98	ZABITA MÜDÜRLÜĞÜ	ZABITA MEMURU	MEMUR	3	GENEL İDARİ HİZMETLER	NORM KADRO	04.05.2015	86				

NARLIDERE BELEDİYESİ 2023 MALİ YILI DENETİM RAPORU

Boş	97	ZABITA MÜDÜRLÜĞÜ	ZABITA MEMURU	MEMUR	3	GENEL İDARİ HİZMETLER	NORM KADRO	04.05.2015	86				
Boş	95	ZABITA MÜDÜRLÜĞÜ	ZABITA MEMURU	MEMUR	3	GENEL İDARİ HİZMETLER	NORM KADRO	04.05.2015	86				
Dolu	94	DESTEK HİZMETLERİ MÜDÜRLÜĞÜ	DESTEK HİZMETLERİ MÜDÜRÜ	MEMUR	1	GENEL İDARİ HİZMETLER	NORM KADRO	01.10.2010	70	94	HASAN	ÖZGÜR	
Boş	93	MALİ HİZMETLER MÜDÜRLÜĞÜ	MEMUR	MEMUR	5	GENEL İDARİ HİZMETLER	NORM KADRO	06.04.2007	35				
Dolu	92	İMAR VE ŞEHİRCİLİK MÜDÜRLÜĞÜ	TEKNİKER	MEMUR	1	TEKNİK HİZMETLER	NORM KADRO	04.05.2015	59	92	MEHMET ALI	KÜÇÜK	
Dolu	91	HUKUK İŞLERİ MÜDÜRLÜĞÜ	MEMUR	MEMUR	5	GENEL İDARİ HİZMETLER	NORM KADRO	04.05.2015	59	91	ATTİLA	PERİNDEN	
Boş	90	İMAR VE ŞEHİRCİLİK MÜDÜRLÜĞÜ	MEMUR	MEMUR	5	GENEL İDARİ HİZMETLER	NORM KADRO	04.05.2015	59				
Dolu	89	İNSAN KAYNAKLARI VE EĞİTİM MÜDÜRLÜĞÜ	İNSAN KAYNAKLARI VE EĞİTİM MÜDÜRÜ	MEMUR	1	GENEL İDARİ HİZMETLER	NORM KADRO	06.04.2007	35	89	SEDAT	ALEV	
Dolu	87	STRATEJİ GELİŞTİRME MÜDÜRLÜĞÜ	STRATEJİ GELİŞTİRME MÜDÜRÜ	MEMUR	1	GENEL İDARİ HİZMETLER	NORM KADRO	02.01.2012	3	87	MEHMET SAVAŞ	KARATAŞ	
Boş	86	YAZI İŞLERİ MÜDÜRLÜĞÜ	VERİ HAZIRLAMA VE KONTROL İŞLETMENİ	MEMUR	3	GENEL İDARİ HİZMETLER	NORM KADRO	06.04.2007	35				
Boş	85	YAZI İŞLERİ MÜDÜRLÜĞÜ	ŞEF	MEMUR	3	GENEL İDARİ HİZMETLER	NORM KADRO	01.03.2010	27				
Boş	83	MALİ HİZMETLER MÜDÜRLÜĞÜ	SAYMAN	MEMUR	1	GENEL İDARİ HİZMETLER	NORM KADRO	06.04.2007	35				
Boş	82	ZABITA MÜDÜRLÜĞÜ	ZABITA KOMİSERİ	MEMUR	3	GENEL İDARİ HİZMETLER	NORM KADRO	04.05.2015	86				
Dolu	81	HUKUK İŞLERİ MÜDÜRLÜĞÜ	HUKUK İŞLERİ MÜDÜRÜ	MEMUR	1	GENEL İDARİ HİZMETLER	NORM KADRO	02.08.2010	57	81	MELEHAT	ÇETİN	
Dolu	79	İMAR VE ŞEHİRCİLİK MÜDÜRLÜĞÜ	ŞEHİR PLANCISI	MEMUR	1	TEKNİK HİZMETLER	NORM KADRO	01.03.2010	27	79	ASLI	KİPÖZ	
Dolu	78	İMAR VE ŞEHİRCİLİK MÜDÜRLÜĞÜ	MÜHENDİS	MEMUR	1	TEKNİK HİZMETLER	NORM KADRO	01.03.2010	27	78	MUSA	ÜNVER	
Boş	76	ÇEVRE KORUMA VE KONTROL MÜDÜRLÜĞÜ	ÇEVRE KORUMA MÜDÜRÜ	MEMUR	1	GENEL İDARİ HİZMETLER	NORM KADRO	06.04.2007	35				
Boş	75	BİLGİ İŞLEM MÜDÜRLÜĞÜ	BİLGİ İŞLEM MÜDÜRÜ	MEMUR	1	GENEL İDARİ HİZMETLER	NORM KADRO	06.04.2007	35				
Boş	46	MALİ HİZMETLER MÜDÜRLÜĞÜ	MALİ HİZMETLER MÜDÜRÜ	MEMUR	1	GENEL İDARİ HİZMETLER	NORM KADRO	06.04.2007	35				
Boş	45	RUHSAT VE DENETİM MÜDÜRLÜĞÜ	ŞEF	MEMUR	3	GENEL İDARİ HİZMETLER	NORM KADRO	06.04.2007	35				
Dolu	44	ZABITA MÜDÜRLÜĞÜ	ZABITA MÜDÜRÜ	MEMUR	1	GENEL İDARİ HİZMETLER	NORM KADRO	06.04.2007	35	26	HASAN	TANRIVERDİ	
Dolu	40	KENTSEL TASARIM MÜDÜRLÜĞÜ	MÜHENDİS	MEMUR	1	TEKNİK HİZMETLER	NORM KADRO	06.04.2007	35	40	ZEYNAL	ASLAN	
Dolu	39	İMAR VE ŞEHİRCİLİK MÜDÜRLÜĞÜ	TEKNİKER	MEMUR	1	TEKNİK HİZMETLER	NORM KADRO	06.04.2007	35	39	FATMA	GÜL	
Dolu	29	ZABITA MÜDÜRLÜĞÜ	ZABITA MEMURU	MEMUR	3	GENEL İDARİ HİZMETLER	NORM KADRO	04.05.2015	86	29	FAHRETTİN	SAMSA	
Boş	27	MALİ HİZMETLER MÜDÜRLÜĞÜ	AYNİYAT SAYMANI	MEMUR	3	GENEL İDARİ HİZMETLER	NORM KADRO	03.12.2007	95				
Boş	26	ZABITA MÜDÜRLÜĞÜ	ZABITA KOMİSERİ	MEMUR	1	GENEL İDARİ HİZMETLER	NORM KADRO	04.05.2015	86				
Boş	24	MALİ HİZMETLER MÜDÜRLÜĞÜ	TAHSİLDAR	MEMUR	5	GENEL İDARİ HİZMETLER	NORM KADRO	06.04.2007	35				
Boş	23	MALİ HİZMETLER MÜDÜRLÜĞÜ	TAHSİLDAR	MEMUR	5	GENEL İDARİ HİZMETLER	NORM KADRO	06.04.2007	35				
Boş	22	MALİ HİZMETLER MÜDÜRLÜĞÜ	TAHSİLDAR	MEMUR	5	GENEL İDARİ HİZMETLER	NORM KADRO	06.04.2007	35				
Boş	21	SAĞLIK İŞLERİ MÜDÜRLÜĞÜ	TABİP	MEMUR	1	SAĞLIK HİZMETLERİ	NORM KADRO	06.04.2007	35				
Dolu	12	İMAR VE ŞEHİRCİLİK MÜDÜRLÜĞÜ	TEKNİKER	MEMUR	1	TEKNİK HİZMETLER	NORM KADRO	06.04.2007	35	12	VİLDAN	ÇALIKOĞLU	

Dolu	10	TEMİZLİK İŞLERİ MÜDÜRLÜĞÜ	TEMİZLİK İŞLERİ MÜDÜRÜ	MEMUR	1	GENEL İDARİ HİZMETLER	NORM KADRO	06.04.2007	35	10	İLKTAN	BEDER
Dolu	9	ÖZEL KALEM MÜDÜRLÜĞÜ	BELEDİYE BAŞKAN YARDIMCISI	MEMUR	1	GENEL İDARİ HİZMETLER	NORM KADRO	06.04.2007	35	46	İSMAIL	AY
Boş	8	PARK VE BAHÇELER MÜDÜRLÜĞÜ	PARK VE BAHÇELER MÜDÜRÜ	MEMUR	1	GENEL İDARİ HİZMETLER	NORM KADRO	06.04.2007	35			
Boş	6	MALİ HİZMETLER MÜDÜRLÜĞÜ	ŞEF	MEMUR	3	GENEL İDARİ HİZMETLER	NORM KADRO	06.04.2007	35			
Boş	2	FEN İŞLERİ MÜDÜRLÜĞÜ	FEN İŞLERİ MÜDÜRÜ	MEMUR	1	GENEL İDARİ HİZMETLER	NORM KADRO	06.04.2007	35			

PERSONELE DAYALI HİZMET ALIMI VE PERSONEL GİDERLERİ

5393 Sayılı Belediye Kanununun 49.maddesinde bulunan sınırlamaya bağlı olarak; Narlıdere Belediye Başkanlığı bünyesinde Belediyenin sorumlulukları arasında yer alan bazı iş ve işlemler ile görev sorumlulukları kapsamında görevli olan Belediyemiz personelinin nitelik ve nicelik olarak eksikliğinden dolayı bazı personele dayalı hizmet alımları gerçekleştirilmiştir.

- **İmar ve Şehircilik Müdürlüğü** : Ülkemizin ve ilçemizin en büyük sorunlarından birisi olan kentsel dönüşüm ile ilgili olarak 6306 Sayılı Kanun kapsamında Bakanlar Kurulu tarafından 2013/4381 sayılı Bakanlar Kurulu kararı ile riskli alan ilan edilen 2.İnönü, Atatürk, Çatalkaya ve Narlı Mahallelerinde kentsel dönüşüm projesi yürütülmektedir. Bu kapsamda Narlıdere Belediyesi 5393 Sayılı Kanununun 49.maddesi kapsamında personel alımları ile sıkıntı yaşamaktadır. Bu kapsamda yeterli nitelikte ve nicelikte personel eksikliğinden dolayı bu projenin yürütülmesi ve diğer teknik hizmet müdürlüklerinde proje, harita, kadastro, imar uygulama planları, tasarım, denetim ve kontrollük işlemleri için danışmanlık hizmeti alma gereksinimi doğmuştur. Bu doğrultuda 1 adet şehir plancısı, 1 adet mimar, 2 adet inşaat mühendisi 1 adet harita, 1 adet jeoloji mühendisi ve bir 1 adet peyzaj mimarı olmak üzere 7 adet teknik personel hizmet alımı gerçekleştirilmiştir.

HİZMET ALAN MÜDÜRLÜK	Şirket Adı	Hizmet Türü	İdarede Çalıştırılan Kadın İşçi Sayısı	İdarede Çalıştırılan Erkek İşçi Sayısı	TOPLAM PERSONEL SAYISI	Ödenen Toplam Hizmet Bedeli
İMAR VE ŞEHİRCİLİK MÜDÜRLÜĞÜ	NARBEL NARLIBAĞÇE İMAR TEK.TUR.SAN. VE TİC.LTD.ŞTİ	DANIŞMANLIK	5	2	7	1.952.434,58 ₺

- **İnsan Kaynakları ve Eğitim Müdürlüğü** : Güvenlik Hizmet Alımı 24 kişilik personele dayalı hizmet alımı,

HİZMET ALAN MÜDÜRLÜK	Şirket Adı	Hizmet Türü	İdarede Çalıştırılan Kadın İşçi Sayısı	İdarede Çalıştırılan Erkek İşçi Sayısı	TOPLAM PERSONEL SAYISI	Ödenen Toplam Hizmet Bedeli
İNSAN KAYNAKLARI VE EĞİTİM MÜDÜRLÜĞÜ	NARBEL NARLIBAĞÇE İMAR TEK.TUR.SAN. VE TİC.LTD.ŞTİ	GÜVENLİK	2	22	24	8.474.824,18 ₺

- **Temizlik İşleri Müdürlüğü:** Cadde ve sokakların temizliği ile ilgili 107 kişilik personele dayalı hizmet alımı,

HİZMET ALAN MÜDÜRLÜK	Şirket Adı	Hizmet Türü	İdarede Çalıştırılan Kadın İşçi Sayısı	İdarede Çalıştırılan Erkek İşçi Sayısı	TOPLAM PERSONEL SAYISI	Ödenen Toplam Hizmet Bedeli
TEMİZLİK İŞLERİ MÜDÜRLÜĞÜ	NARBEL NARLIBAĞÇE İMAR TEK.TUR.SAN. VE TİC.LTD.ŞTİ	KATI ATIK TOPLAMA	19	36	55	18.871.484,12 ₺

HİZMET ALAN MÜDÜRLÜK	Şirket Adı	Hizmet Türü	İdarede Çalıştırılan Kadın İşçi Sayısı	İdarede Çalıştırılan Erkek İşçi Sayısı	TOPLAM PERSONEL SAYISI	Ödenen Toplam Hizmet Bedeli
TEMİZLİK İŞLERİ MÜDÜRLÜĞÜ	NARBEL NARLIBAĞÇE İMAR TEK.TUR.SAN. VE TİC.LTD.ŞTİ	KATI ATIK TOPLAMA	15	37	52	18.260.353,61 ₺

- **Bilgi İşlem Müdürlüğü:** Müdürlük faaliyetlerine destek olması amacıyla 3 kişilik teknik destek elemanı hizmet alımı,

HİZMET ALAN MÜDÜRLÜK	Şirket Adı	Hizmet Türü	İdarede Çalıştırılan Kadın İşçi Sayısı	İdarede Çalıştırılan Erkek İşçi Sayısı	TOPLAM PERSONEL SAYISI	Ödenen Toplam Hizmet Bedeli
TEMİZLİK İŞLERİ MÜDÜRLÜĞÜ	NARBEL NARLIBAĞÇE İMAR TEK.TUR.SAN. VE TİC.LTD.ŞTİ	TEKNOLOJİ	0	3	3	910.678,81 ₺

- **İnsan Kaynakları ve Eğitim Müdürlüğü :** Hizmet binalarının temizliğinin sağlanması için 11 kişilik temizlik personeli hizmet alımı,

HİZMET ALAN MÜDÜRLÜK	Şirket Adı	Hizmet Türü	İdarede Çalıştırılan Kadın İşçi Sayısı	İdarede Çalıştırılan Erkek İşçi Sayısı	TOPLAM PERSONEL SAYISI	Ödenen Toplam Hizmet Bedeli
İNSAN KAYNAKLARI VE EĞİTİM MÜDÜRLÜĞÜ	NARBEL NARLIBAĞÇE İMAR TEK.TUR.SAN. VE TİC.LTD.ŞTİ	TEMİZLİK	10	1	11	3.406.981,74 ₺

- **Zabıta Müdürlüğü:** Müdürlük faaliyetlerine destek olunması amacı ile 8 adet Yardımcı Zabıta Personeli hizmet alımı yapıldığı,

HİZMET ALAN MÜDÜRLÜK	Şirket Adı	Hizmet Türü	İdarede Çalıştırılan Kadın İşçi Sayısı	İdarede Çalıştırılan Erkek İşçi Sayısı	TOPLAM PERSONEL SAYISI	Ödenen Toplam Hizmet Bedeli
ZABITA MÜDÜRLÜĞÜ	NARBEL NARLIBAĞÇE İMAR TEK.TUR.SAN. VE TİC.LTD.ŞTİ	GÜVENLİK	2	6	8	2.953.730,54 ₺

- **Fen İşleri Müdürlüğü:** Müdürlük faaliyetlerine destek olunması amacı ile 25 kişilik personel destek hizmeti alımı,

HİZMET ALAN MÜDÜRLÜK	Şirket Adı	Hizmet Türü	İdarede Çalıştırılan Kadın İşçi Sayısı	İdarede Çalıştırılan Erkek İşçi Sayısı	TOPLAM PERSONEL SAYISI	Ödenen Toplam Hizmet Bedeli
FEN İŞLERİ MÜDÜRLÜĞÜ	NARBEL NARLIBAĞÇE İMAR TEK.TUR.SAN. VE TİC.LTD.ŞTİ	BAKIM VE ONARIM	2	23	25	8.246.852,43 ₺

- **Park ve Bahçeler Müdürlüğü:** Müdürlük faaliyetlerine destek olunması amacı ile 25 kişilik personel destek hizmeti alımı,

HİZMET ALAN MÜDÜRLÜK	Şirket Adı	Hizmet Türü	İdarede Çalıştırılan Kadın İşçi Sayısı	İdarede Çalıştırılan Erkek İşçi Sayısı	TOPLAM PERSONEL SAYISI	Ödenen Toplam Hizmet Bedeli
PARK VE BAHÇELER MÜDÜRLÜĞÜ	NARBEL NARLIBAĞÇE İMAR TEK.TUR.SAN. VE TİC.LTD.ŞTİ	BAKIM VE ONARIM	3	22	25	7.784.560,31 ₺

- **Veteriner İşleri Müdürlüğü:** Müdürlük faaliyetlerine destek olunması amacı ile 6 kişilik personel destek hizmeti alımı

HİZMET ALAN MÜDÜRLÜK	Şirket Adı	Hizmet Türü	İdarede Çalıştırılan Kadın İşçi Sayısı	İdarede Çalıştırılan Erkek İşçi Sayısı	TOPLAM PERSONEL SAYISI	Ödenen Toplam Hizmet Bedeli
VETERİNER İŞLERİ MÜDÜRLÜĞÜ	NARBEL NARLIBAĞÇE İMAR TEK.TUR.SAN. VE TİC.LTD.ŞTİ	VETERİNER PERSONELİ	1	5	6	2.033.286,72 ₺

Yukarıda belirtildiği gibi Belediyenin NARBEL NARLIBAĞÇE İMAR TEK.TUR.SAN. VE TİC.LTD.ŞTİ'nden toplamda 58 kadın 156 erkek olmak üzere toplam 214 kişilik personele dayalı hizmet alımı gerçekleştirildiği tespit edilmiştir.

2023 YILI MAHALLİ İDARE ŞİRKETİ PERSONEL GİDERLERİ TOPLAMI

YIL	AY	İdarede Çalıştırılan Kadın İşçi Sayısı	İdarede Çalıştırılan Erkek İşçi Sayısı	TOPLAM PERSONEL SAYISI	FATURA TUTARI	KİŞİ BAŞI ORTALAMA MALİYET
2023	1	58	154	212	3.990.759,30 ₺	18.824,34 ₺
2023	2	58	157	215	4.305.151,77 ₺	20.023,96 ₺
2023	3	58	156	214	6.156.628,18 ₺	28.769,29 ₺
2023	4	58	156	214	6.537.263,72 ₺	30.547,96 ₺
2023	5	57	156	213	4.989.601,90 ₺	23.425,36 ₺
2023	6	57	156	213	6.662.630,78 ₺	31.279,96 ₺
2023	7	59	155	214	5.398.168,50 ₺	25.225,09 ₺
2023	8	58	156	214	6.128.980,21 ₺	28.640,09 ₺
2023	9	58	156	214	7.894.147,44 ₺	36.888,54 ₺
2023	10	58	157	215	6.783.159,05 ₺	31.549,58 ₺

NARLIDERE BELEDİYESİ 2023 MALİ YILI DENETİM RAPORU

2023	11	58	157	215	5.979.328,23 ₺	27.810,83 ₺
2023	12	58	157	215	8.069.367,96 ₺	37.531,94 ₺
TOPLAM		58	156	214	72.895.187,04 ₺	28.376,41 ₺

NARLIDERE BELEDİYE MEMUR PERSONEL GİDERİ

YIL	AY	İL ÖZEL İDARE/BELEDİYE/BAĞLI KURULUŞ/BİRLİK	MEMUR PERSONEL					
		NARLIDERE BELEDİYESİ	Kadın	Erkek	TOPLAM MEMUR PERSONEL SAYISI	Personel Gideri	SGK MEMUR	TOPLAM MEMUR MALİYETİ
2023	1	NARLIDERE BELEDİYESİ	21	33	54	2.014.512,99	318.548,16	2.333.061,15 ₺
2023	2	NARLIDERE BELEDİYESİ	21	32	53	1.047.774,18	194.324,71 ₺	1.242.098,89 ₺
2023	3	NARLIDERE BELEDİYESİ	21	32	53	2.073.057,27 ₺	208.234,12 ₺	2.281.291,39 ₺
2023	4	NARLIDERE BELEDİYESİ	24	34	58	2.040.684,04	208.094,34 ₺	2.248.778,38 ₺
2023	5	NARLIDERE BELEDİYESİ	24	33	57	1.607.116,73 ₺	208.946,50 ₺	1.816.063,23 ₺
2023	6	NARLIDERE BELEDİYESİ	24	33	57	1.809.331,73 ₺	208.491,45 ₺	2.017.823,18 ₺
2023	7	NARLIDERE BELEDİYESİ	24	33	57	2.398.675,04 ₺	333.213,40 ₺	2.731.888,44 ₺
2023	8	NARLIDERE BELEDİYESİ	24	33	57	2.390.795,42	247.619,22	2.638.414,64 ₺
2023	9	NARLIDERE BELEDİYESİ	24	32	56	2.375.196,84	242.199,63 ₺	2.617.396,47 ₺
2023	10	NARLIDERE BELEDİYESİ	24	34	58	2.609.292,61	245.315,63 ₺	2.854.608,24 ₺
2023	11	NARLIDERE BELEDİYESİ	24	34	58	2.624.618,47	245.266,54 ₺	2.869.885,01 ₺
2023	12	NARLIDERE BELEDİYESİ	24	34	58	1.808.996,23	134.508,85 ₺	1.943.505,08 ₺

NARLIDERE BELEDİYESİ 2023 MALİ YILI DENETİM RAPORU

YIL TOPLAMI	23	33	56	24.800.051,55 ₺	2.794.762,55 ₺	27.594.814,10 ₺
-------------	----	----	----	-----------------	----------------	-----------------

NARLIDERE BELEDİYE SÖZLEŞMELİ MEMUR PERSONEL GİDERİ

YIL	AY	İL ÖZEL İDARE/BELEDİYE /BAĞLI KURULUŞ/BİRLİK NARLIDERE BELEDİYESİ	SÖZLEŞMELİ PERSONEL					
			Kadın	Erkek	TOPLAM SÖZLEŞMELİ PERSONEL SAYISI	Personel Gideri	SGK SÖZLEŞMELİ MEMUR	TOPLAM SÖZLEŞMELİ MEMUR MALİYETİ
2023	1	NARLIDERE BELEDİYESİ	3	2	5	245.958,53	40.312,11 ₺	286.270,64 ₺
2023	2	NARLIDERE BELEDİYESİ	3	2	5	120.799,06	19.118,31	139.917,37 ₺
2023	3	NARLIDERE BELEDİYESİ	3	2	5	46.372,20 ₺	8.163,81 ₺	54.536,01 ₺
2023	4	NARLIDERE BELEDİYESİ	0	0	0	0,00 ₺	0,00 ₺	0,00 ₺
2023	5	NARLIDERE BELEDİYESİ	0	0	0	0,00 ₺	0,00 ₺	0,00 ₺
2023	6	NARLIDERE BELEDİYESİ	0	0	0	0,00 ₺	0,00 ₺	0,00 ₺
2023	7	NARLIDERE BELEDİYESİ	0	0	0	0,00 ₺	0,00 ₺	0,00 ₺
2023	8	NARLIDERE BELEDİYESİ	0	0	0	0,00 ₺	0,00 ₺	0,00 ₺
2023	9	NARLIDERE BELEDİYESİ	0	0	0	0,00 ₺	0,00 ₺	0,00 ₺
2023	10	NARLIDERE BELEDİYESİ	0	0	0	0,00 ₺	0,00 ₺	0,00 ₺
2023	11	NARLIDERE BELEDİYESİ	0	0	0	0,00 ₺	0,00 ₺	0,00 ₺

NARLIDERE BELEDİYESİ 2023 MALİ YILI DENETİM RAPORU

2023	12	NARLIDERE BELEDİYESİ	0	0	0	0,00 ₺	0,00 ₺	0,00 ₺
YIL TOPLAMI			1	1	1	413.129,79 ₺	67.594,23 ₺	480.724,02 ₺

NARLIDERE BELEDİYE İŞÇİ PERSONEL GİDERİ

YIL	AY	NARLIDERE BELEDİYESİ	Kadın Sürekli İşçi	Erkek Sürekli İşçi	TOPLAM İŞÇİ PERSONEL SAYISI	Personel Gideri	SGK İŞÇİ	TOPLAM İŞÇİ MALİYETİ
2023	1	NARLIDERE BELEDİYESİ	26	90	116	2.654.146,66 ₺	523.207,35 ₺	3.177.354,01 ₺
2023	2	NARLIDERE BELEDİYESİ	26	90	116	2.222.831,97 ₺	402.207,01 ₺	2.625.038,98 ₺
2023	3	NARLIDERE BELEDİYESİ	25	81	106	6.555.548,12 ₺	480.015,03 ₺	7.035.563,15 ₺
2023	4	NARLIDERE BELEDİYESİ	25	80	105	5.664.300,05 ₺	713.432,36 ₺	6.377.732,41 ₺
2023	5	NARLIDERE BELEDİYESİ	25	80	105	5.946.302,54 ₺	947.165,37 ₺	6.893.467,91 ₺
2023	6	NARLIDERE BELEDİYESİ	25	79	104	3.927.518,04 ₺	763.691,77 ₺	4.691.209,81 ₺
2023	7	NARLIDERE BELEDİYESİ	25	69	94	3.238.875,56 ₺	528.718,13 ₺	3.767.593,69 ₺
2023	8	NARLIDERE BELEDİYESİ	23	69	92	12.884.521,28 ₺	774.831,43 ₺	13.659.352,71 ₺
2023	9	NARLIDERE BELEDİYESİ	23	65	88	3.871.950,09 ₺	784.874,93 ₺	4.656.825,02 ₺
2023	10	NARLIDERE BELEDİYESİ	23	64	87	7.563.832,90 ₺	752.863,95 ₺	8.316.696,85 ₺
2023	11	NARLIDERE BELEDİYESİ	23	64	87	4.617.533,01 ₺	1.213.523,00 ₺	5.831.056,01 ₺

NARLIDERE BELEDİYESİ 2023 MALİ YILI DENETİM RAPORU

2023	12	NARLIDERE BELEDİYESİ	22	64	86	5.084.944,56 ₺	899.215,54 ₺	5.984.160,10 ₺
YIL TOPLAMI			24	75	99	64.232.304,78 ₺	8.783.745,87 ₺	73.016.050,65 ₺

NARLIDERE BELEDİYESİ TOPLAM MEMUR-İŞÇİ-SÖZLEŞMELİ MEMUR GİDERLERİ

YIL	AY	TOPLAM PERSONEL SAYISI	TOPLAM PERSONEL GİDERİ	SGK MEMUR-İŞÇİ SÖZLEŞMELİ KURUM KARŞILIĞI	TOPLAM PERSONEL YÜKÜ	MEMUR PERSONEL ORTALAMA AYLIK MALİYET	SÖZLEŞMELİ MEMUR PERSONEL ORTALAMA AYLIK MALİYET	İŞÇİ PERSONEL ORTALAMA AYLIK MALİYET	BELEDİYE PERSONEL KİŞİ BAŞI ORTALAMA MALİYET
2023	1	175	4.914.618,18 ₺	882.067,62 ₺	5.796.685,80 ₺	43.204,84 ₺	57.254,13 ₺	27.390,98 ₺	33.123,92 ₺
2023	2	174	3.391.405,21 ₺	615.650,03 ₺	4.007.055,24 ₺	23.435,83 ₺	27.983,47 ₺	22.629,65 ₺	23.029,05 ₺
2023	3	164	8.674.977,59 ₺	696.412,96 ₺	9.371.390,55 ₺	43.043,23 ₺	10.907,20 ₺	66.373,24 ₺	57.142,63 ₺
2023	4	163	7.704.984,09 ₺	921.526,70 ₺	8.626.510,79 ₺	38.772,04 ₺	#SAYI/0!	60.740,31 ₺	52.923,38 ₺
2023	5	162	7.553.419,27 ₺	1.156.111,87 ₺	8.709.531,14 ₺	31.860,76 ₺	#SAYI/0!	65.652,08 ₺	53.762,54 ₺
2023	6	161	5.736.849,77 ₺	972.183,22 ₺	6.709.032,99 ₺	35.400,41 ₺	#SAYI/0!	45.107,79 ₺	41.671,01 ₺
2023	7	151	5.637.550,60 ₺	861.931,53 ₺	6.499.482,13 ₺	47.927,87 ₺	#SAYI/0!	40.080,78 ₺	43.042,93 ₺
2023	8	149	15.275.316,70 ₺	1.022.450,65 ₺	16.297.767,35 ₺	46.287,98 ₺	#SAYI/0!	148.471,23 ₺	109.380,99 ₺
2023	9	144	6.247.146,93 ₺	1.027.074,56 ₺	7.274.221,49 ₺	46.739,22 ₺	#SAYI/0!	52.918,47 ₺	50.515,43 ₺
2023	10	145	10.173.125,51 ₺	998.179,58 ₺	11.171.305,09 ₺	49.217,38 ₺	#SAYI/0!	95.594,22 ₺	77.043,48 ₺

2023	11	145	7.242.151,48 ₺	1.458.789,54 ₺	8.700.941,02 ₺	49.480,78 ₺	#SAYI/0!	67.023,63 ₺	60.006,49 ₺
2023	12	144	6.893.940,79 ₺	1.033.724,39 ₺	7.927.665,18 ₺	33.508,71 ₺	#SAYI/0!	69.583,26 ₺	55.053,23 ₺
YIL TOPLAMI		156	89.445.486,12 ₺	11.646.102,65 ₺	101.091.588,77 ₺	40.739,92 ₺	#SAYI/0!	63.463,80 ₺	54.724,59 ₺

2023 YILI MAHALLİ İDARE TOPLAM PERSONEL GİDERLERİ

YIL	AY	İdarede Çalıştırılan Kadın İşçi Sayısı	İdarede Çalıştırılan Erkek İşçi Sayısı	TOPLAM PERSONEL SAYISI	BELEDİYE TOPLAM PERSONEL GİDERİ	BELEDİYE TOPLAM PERSONEL YÜKÜ
2023	1	108	279	387	8.905.377,48	9.787.445,10
2023	2	108	281	389	7.696.556,98	8.312.207,01
2023	3	107	271	378	14.831.605,77	15.528.018,73
2023	4	107	270	377	14.242.247,81	15.163.774,51
2023	5	106	269	375	12.543.021,17	13.699.133,04
2023	6	106	268	374	12.399.480,55	13.371.663,77
2023	7	108	257	365	11.035.719,10	11.897.650,63
2023	8	105	258	363	21.404.296,91	22.426.747,56

2023	9	105	253	358	14.141.294,37	15.168.368,93
2023	10	105	255	360	16.956.284,56	17.954.464,14
2023	11	105	255	360	13.221.479,71	14.680.269,25
2023	12	104	255	359	14.963.308,75	15.997.033,14
TOPLAM		106	264	370	162.340.673,16 ₺	173.986.775,81

PERSONEL ÖZLÜK HAKLARI

İşçi personel; Belediyemizde görev yapmakta bulunan işçi personelin özlük hakları Belediye İş sendikası ile Belediyemiz arasında her iki yılda bir yapılan toplu sözleşmede yer alan haklara dayalı olarak belirlenen aylık ücretleri ve sosyal hakları verilmektedir.

Memur personel; 657 sayılı Devlet Memurları Kanununa tabi personelimizin özlük hakları kanunda yer alan hükümler çerçevesinde uygulanmaktadır. Türkiye Cumhuriyeti Devletinin imza attığı ILO sözleşmeleriyle sağlanan hakların ve TBMM tarafından yapılan Anayasa'da yapılan düzenlemeye dayanarak Belediyemiz ile Memur Sendikaları arasında yapılan toplu sözleşme hükümleri çerçevesinde Sosyal Denge Tazminatı adı altında memurlara her ay iyileştirme zammı ile belli dönemlerde sosyal kültürel yardım, öğrenim yardımı ve yakacak yardımı yapılmaktadır.

Hizmet alım yöntemiyle personel temin ettiğimiz Belediyemiz şirketi NARBEL NARLIBAĞÇE İMAR TEK.TUR.SAN ile Belediye İş Sendikası arasında her iki yılda bir yapılan toplu sözleşmede yer alan haklara dayalı olarak belirlenen aylık ücretleri ve sosyal hakları verilmektedir.

01.01.2023 / 31.12.2023 TARİHLERİ ARASI YILLIK KURUM PERSONEL GİDERLERİ TABLOSU		
	TOPLAM TUTAR	PERSONEL SAYISI
İşçi Personel (SGP Kurum Karşılığı Hariç)	73.016.050,65 TL	116
Memur Personel (SGP Kurum Karşılığı Hariç)	27.594.814,10 TL	56
Sözleşmeli Personel (SGP Kurum Karşılığı Hariç)	480.724,02 TL.	5
Hizmet Alımı Yapılan Şirket Personeli	72.895.187,04 TL.	214
TOPLAM PERSONEL	173.986.775,81 TL	391

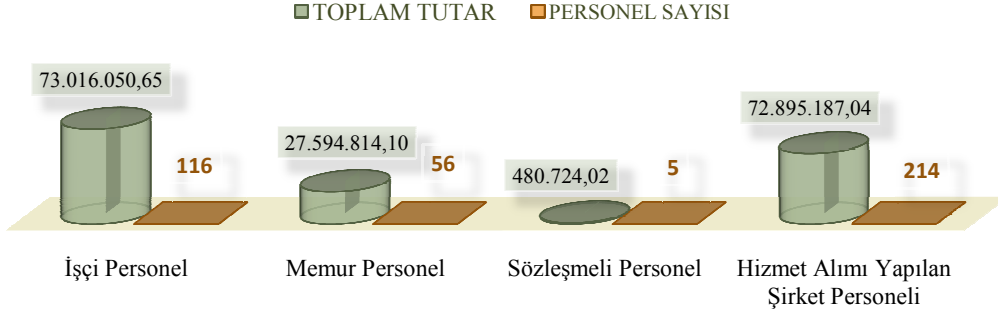

4.3 MALİ YAPI

5018 sayılı Kamu Mali Yönetimi ve Kontrol Kanunu'nun 12'nci maddesine göre, genel yönetim kapsamındaki idarelerin bütçeleri içinde mahalli idareler bütçelerinde sayılmış, mahalli idare bütçesi, mahalli idare kapsamındaki kamu idarelerinin bütçesi olarak tanımlanmıştır. Bütçe işlemleri Mahalli İdareler Bütçe ve Muhasebe Yönetmeliği hükümlerine göre yürütülmektedir.

Bütçe; belediyenin stratejik planına ve performans programına uygun olarak, analitik bütçe sistemine göre belediye başkanı tarafından hazırlanan, mali yıl ve izleyen iki yıl içindeki gelir ve gider tahminlerini gösteren, gelirlerin toplanmasına ve harcamaların yapılmasına izin veren ve belediye meclisince kabul edilen bir karardır. Bu kapsamda Narlıdere Belediyesi, faaliyetlerini ilgili mali yılı bütçesi ile verilen ödenekler ile yürütmektedir.

Narlıdere Belediyesinin 2023 yılı bütçe ödenekleri, tahmini bütçe gider ve gelirleri ile gerçekleşme rakamları aşağıdaki Tablolarda gösterilmiştir.

BÜTÇE GİDER KESİN HESAP CETVELİ

Kurumsal Sınıflandırma	Açıklama	GEÇEN YILDAN DEVREDEN ÖDENEK	BÜTÇE İLE VERİLEN ÖDENEK	EK VE OLAĞAN ÜSTÜ VERİLEN	AKTARMAYLA EKLENEN (+)	AKTARMAYLA DÜŞÜLEN (-)	NET BÜTÇE ÖDENEĞİ TOPLAM	BÜTÇE GİD.	ÖDENEN BÜTÇE GİD.	ÖDENEK ÜSTÜ HARCAMA	İPTAL EDİLEN ÖDENEK	SONRAKİ YILA DEVREDEN ÖDENEK	GERÇEKLEŞME ORANI (%)
46	BELEDİYE, BAĞLI İDARE	29.617.072,27	303.500.000,00	69.100.000,00	28.480.515,44	28.480.515,44	402.217.072,27	289.650.993,05	289.650.993,05	0,00	77.089.956,37	35.476.122,85	72,01
46 35 26 2	ÖZEL KALEM MÜDÜRLÜĞÜ	3.347.148,55	16.825.000,00	8.300.000,00	2.077.000,00	0,00	30.549.148,55	21.831.893,72	21.831.893,72	0,00	3.248.995,96	5.468.258,87	71,46
46 35 26 4	MALİ HİZMETLER MÜDÜRLÜĞÜ	0,00	28.398.600,00	0,00	2.367.500,00	23.239.500,00	7.526.600,00	5.879.539,89	5.879.539,89	0,00	1.647.060,11	0,00	78,12
46 35 26 5	İNSAN KAYNAKLARI VE EĞİTİM MÜDÜRLÜĞÜ	0,00	13.267.000,00	2.300.000,00	1.597.000,00	0,00	17.164.000,00	14.740.496,23	14.740.496,23	0,00	2.423.503,77	0,00	85,88
46 35 26 10	BİLGİ İŞLEM MÜDÜRLÜĞÜ	0,00	6.265.000,00	0,00	1.302.000,00	750.000,00	6.817.000,00	4.943.321,17	4.943.321,17	0,00	1.873.678,83	0,00	72,51
46 35 26 18	YAZI İŞLERİ MÜDÜRLÜĞÜ	0,00	1.730.000,00	0,00	178.500,00	0,00	1.908.500,00	1.584.407,80	1.584.407,80	0,00	324.092,20	0,00	83,02
46 35 26 20	TEFTİŞ KURULU MÜDÜRLÜĞÜ		10.000,00				10.000,00	0,00	0,00	0,00	10.000,00	0,00	0,00
46 35 26 24	HUKUK İŞLERİ MÜDÜRLÜĞÜ	0,00	14.891.000,00	0,00	262.500,00	0,00	15.153.500,00	1.184.933,39	1.184.933,39	0,00	13.968.566,61	0,00	7,82
46 35 26 25	BASIN YAYIN VE HALKLA İLİŞKİLER MÜDÜRLÜĞÜ	0,00	1.749.000,00	0,00	40.000,00	0,00	1.789.000,00	654.308,12	654.308,12	0,00	1.134.691,88	0,00	36,57
46 35 26 30	ÇEVRE KORUMA VE KONTROL MÜDÜRLÜĞÜ		0,00				0,00	0,00	0,00	0,00		0,00	0,00
46 35 26 31	FEN İŞLERİ MÜDÜRLÜĞÜ	26.269.923,72	92.357.000,00	22.500.000,00	5.607.515,44	2.060.015,44	144.674.423,72	92.468.608,39	92.468.608,39	0,00	22.197.951,35	30.007.863,98	63,91
46 35 26 35	RUHSAT VE DENETİM MÜDÜRLÜĞÜ	0,00	628.400,00	0,00	236.000,00	0,00	864.400,00	833.717,30	833.717,30	0,00	30.682,70	0,00	96,45
46 35 26 36	İMAR VE ŞEHİRCİLİK MÜDÜRLÜĞÜ	0,00	15.296.000,00	100.000,00	2.147.500,00	131.000,00	17.412.500,00	8.647.257,28	8.647.257,28	0,00	8.765.242,72	0,00	49,66
46 35 26 37	KÜLTÜR VE SOSYAL İŞLER MÜDÜRLÜĞÜ	0,00	4.414.000,00	600.000,00	460.000,00	0,00	5.474.000,00	2.868.715,16	2.868.715,16	0,00	2.605.284,84	0,00	52,41
46 35 26 38	PARK VE BAHÇELER MÜDÜRLÜĞÜ	0,00	30.940.000,00	7.500.000,00	5.023.000,00	2.300.000,00	41.163.000,00	37.895.614,65	37.895.614,65	0,00	3.267.385,35	0,00	92,06
46 35 26 39	SAĞLIK İŞLERİ MÜDÜRLÜĞÜ	0,00	664.000,00	0,00	454.000,00	0,00	1.118.000,00	953.304,62	953.304,62	0,00	164.695,38	0,00	85,27
46 35 26 40	DESTEK HİZMETLERİ MÜDÜRLÜĞÜ	0,00	3.194.000,00	1.500.000,00	526.500,00	0,00	5.220.500,00	2.134.532,76	2.134.532,76	0,00	3.085.967,24	0,00	40,89
46 35 26 41	TEMİZLİK İŞLERİ MÜDÜRLÜĞÜ	0,00	61.785.000,00	25.700.000,00	2.974.000,00	0,00	90.459.000,00	80.583.905,46	80.583.905,46	0,00	9.875.094,54	0,00	89,08

NARLIDERE BELEDİYESİ 2023 MALİ YILI DENETİM RAPORU

46	35	26	42	VETERİNER İŞLERİ MÜDÜRLÜĞÜ	0,00	2.373.000,00	400.000,00	1.097.000,00	0,00	3.870.000,00	3.340.566,40	3.340.566,40	0,00	529.433,60	0,00	86,32
46	35	26	43	ZABITA MÜDÜRLÜĞÜ	0,00	4.644.000,00	0,00	1.615.000,00	0,00	6.259.000,00	5.665.062,02	5.665.062,02	0,00	593.937,98	0,00	90,51
46	35	26	43	KAMU DÜZENİ VE GÜVENLİK HİZMETLERİ	0,00	4.644.000,00	0,00	1.615.000,00	0,00	6.259.000,00	5.665.062,02	5.665.062,02	0,00	593.937,98	0,00	90,51
46	35	26	44	STRATEJİ GELİŞTİRME MÜDÜRLÜĞÜ	0,00	554.000,00	0,00	10.500,00	0,00	564.500,00	488.053,01	488.053,01	0,00	76.446,99	0,00	86,46
46	35	26	45	KENTSEL TASARIM MÜDÜRLÜĞÜ	0,00	1.579.000,00	0,00	343.000,00	0,00	1.922.000,00	1.845.352,70	1.845.352,70	0,00	76.647,30	0,00	96,01
46	35	26	46	ETÜT PROJE MÜDÜRLÜĞÜ	0,00	1.460.000,00	200.000,00	162.000,00	0,00	1.822.000,00	1.107.402,98	1.107.402,98	0,00	714.597,02	0,00	60,78
46	35	26	47	İKLİM DEĞİŞİKLİĞİ VE SIFIR ATIK MÜDÜRLÜĞÜ		476.000,00				476.000,00	0,00	0,00	0,00	476.000,00	0,00	0,00
Toplam					29.617.072,27	303.500.000,00	69.100.000,00	28.480.515,44	28.480.515,44	402.217.072,27	289.650.993,05	289.650.993,05	0,00	77.089.956,37	35.476.122,85	72,01

MÜDÜRLÜK BAZINDA FONKSİYONEL BÜTÇE GİDERLERİ

AÇIKLAMA	1	2	3	4	5	6	7	8	9	10	TOPLAM										
												GENEL KAMU HİZMETLERİ	SAVUNMA HİZMETLERİ	KAMU DÜZENİ VE GÜVENLİK HİZMETLERİ	EKONOMİK İŞLER VE HİZMETLER	ÇEVRE KORUMA HİZMETLERİ	İSKAN VE TOPLUM REFAHI HİZMETLERİ	SAĞLIK HİZMETLERİ	DİNLENME, KÜLTÜR VE DİN HİZMETLERİ	EĞİTİM HİZMETLERİ	SOSYAL GÜVENLİK VE SOSYAL YARDIM HİZMETLERİ
												BÜTÇE NET ÖDENEK HARCAMA	BÜTÇE NET ÖDENEK HARCAMA	BÜTÇE NET ÖDENEK HARCAMA	BÜTÇE NET ÖDENEK HARCAMA	BÜTÇE NET ÖDENEK HARCAMA	BÜTÇE NET ÖDENEK HARCAMA	BÜTÇE NET ÖDENEK HARCAMA	BÜTÇE NET ÖDENEK HARCAMA	BÜTÇE NET ÖDENEK HARCAMA	BÜTÇE NET ÖDENEK HARCAMA
2	0	ÖZEL KALEM MÜDÜRLÜĞÜ	16.825.000,00 30.549.148,55 21.831.893,72	0,00 0,00 0,00	0,00 0,00 0,00	0,00 0,00 0,00	0,00 0,00 0,00	0,00 0,00 0,00	0,00 0,00 0,00	0,00 0,00 0,00	0,00 0,00 0,00	16.825.000,00 30.549.148,55 21.831.893,72									
4	0	MALİ HİZMETLER MÜDÜRLÜĞÜ	28.398.600,00 7.526.600,00 5.879.539,89	0,00 0,00 0,00	0,00 0,00 0,00	0,00 0,00 0,00	0,00 0,00 0,00	0,00 0,00 0,00	0,00 0,00 0,00	0,00 0,00 0,00	0,00 0,00 0,00	28.398.600,00 7.526.600,00 5.879.539,89									
5	0	İNSAN KAYNAKLARI VE EĞİTİM MÜDÜRLÜĞÜ	6.090.000,00 7.987.000,00 6.176.853,70	0,00 0,00 0,00	7.177.000,00 9.177.000,00 8.563.642,53	0,00 0,00 0,00	0,00 0,00 0,00	0,00 0,00 0,00	0,00 0,00 0,00	0,00 0,00 0,00	0,00 0,00 0,00	13.267.000,00 17.164.000,00 14.740.496,23									
10	0	BİLGİ İŞLEM MÜDÜRLÜĞÜ	6.265.000,00 6.817.000,00 4.943.321,17	0,00 0,00 0,00	0,00 0,00 0,00	0,00 0,00 0,00	0,00 0,00 0,00	0,00 0,00 0,00	0,00 0,00 0,00	0,00 0,00 0,00	0,00 0,00 0,00	6.265.000,00 6.817.000,00 4.943.321,17									
18	0	YAZI İŞLERİ MÜDÜRLÜĞÜ	1.730.000,00 1.908.500,00 1.584.407,80	0,00 0,00 0,00	0,00 0,00 0,00	0,00 0,00 0,00	0,00 0,00 0,00	0,00 0,00 0,00	0,00 0,00 0,00	0,00 0,00 0,00	0,00 0,00 0,00	1.730.000,00 1.908.500,00 1.584.407,80									

NARLIDERE BELEDİYESİ 2023 MALİ YILI DENETİM RAPORU

20	0	TEFTİŞ KURULU MÜDÜRLÜĞÜ	10.000,00 10.000,00 0,00	0,00 0,00 0,00	0,00 0,00 0,00	0,00 0,00 0,00	0,00 0,00 0,00	0,00 0,00 0,00	0,00 0,00 0,00	0,00 0,00 0,00	0,00 0,00 0,00	0,00 0,00 0,00	10.000,00 10.000,00 0,00
24	0	HUKUK İŞLERİ MÜDÜRLÜĞÜ	14.891.000,00 15.153.500,00 1.184.933,39	0,00 0,00 0,00	0,00 0,00 0,00	0,00 0,00 0,00	0,00 0,00 0,00	0,00 0,00 0,00	0,00 0,00 0,00	0,00 0,00 0,00	0,00 0,00 0,00	0,00 0,00 0,00	14.891.000,00 15.153.500,00 1.184.933,39
25	0	BASIN YAYIN VE HALKLA İLİŞKİLER MÜDÜRLÜĞÜ	1.624.000,00 1.664.000,00 654.308,12	0,00 0,00 0,00	0,00 0,00 0,00	0,00 0,00 0,00	0,00 0,00 0,00	0,00 0,00 0,00	0,00 0,00 0,00	125.000,00 125.000,00 0,00	0,00 0,00 0,00	0,00 0,00 0,00	1.749.000,00 1.789.000,00 654.308,12
30	0	ÇEVRE KORUMA VE KONTROL MÜDÜRLÜĞÜ	0,00 0,00 0,00	0,00 0,00 0,00	0,00 0,00 0,00	0,00 0,00 0,00	0,00 0,00 0,00	0,00 0,00 0,00	0,00 0,00 0,00	0,00 0,00 0,00	0,00 0,00 0,00	0,00 0,00 0,00	0,00 0,00 0,00
31	0	FEN İŞLERİ MÜDÜRLÜĞÜ	0,00 0,00 0,00	0,00 0,00 0,00	0,00 0,00 0,00	92.357.000,00 144.674.423,72 92.468.608,39	0,00 0,00 0,00	0,00 0,00 0,00	0,00 0,00 0,00	0,00 0,00 0,00	0,00 0,00 0,00	0,00 0,00 0,00	92.357.000,00 144.674.423,72 92.468.608,39
35	0	RUHSAT VE DENETİM MÜDÜRLÜĞÜ	0,00 0,00 0,00	0,00 0,00 0,00	0,00 0,00 0,00	628.400,00 864.400,00 833.717,30	0,00 0,00 0,00	0,00 0,00 0,00	0,00 0,00 0,00	0,00 0,00 0,00	0,00 0,00 0,00	0,00 0,00 0,00	628.400,00 864.400,00 833.717,30
36	0	İMAR VE ŞEHİRCİLİK MÜDÜRLÜĞÜ	0,00 0,00 0,00	0,00 0,00 0,00	0,00 0,00 0,00	0,00 0,00 0,00	0,00 0,00 0,00	15.296.000,00 17.412.500,00 8.647.257,28	0,00 0,00 0,00	0,00 0,00 0,00	0,00 0,00 0,00	0,00 0,00 0,00	15.296.000,00 17.412.500,00 8.647.257,28
37	0	KÜLTÜR VE SOSYAL İŞLER MÜDÜRLÜĞÜ	235.000,00 235.000,00 28.320,00	0,00 0,00 0,00	0,00 0,00 0,00	0,00 0,00 0,00	0,00 0,00 0,00	0,00 0,00 0,00	0,00 0,00 0,00	4.179.000,00 5.239.000,00 2.840.395,16	0,00 0,00 0,00	0,00 0,00 0,00	4.414.000,00 5.474.000,00 2.868.715,16
38	0	PARK VE BAHÇELER MÜDÜRLÜĞÜ	0,00 0,00 0,00	0,00 0,00 0,00	0,00 0,00 0,00	0,00 0,00 0,00	0,00 0,00 0,00	0,00 0,00 0,00	0,00 0,00 0,00	30.940.000,00 41.163.000,00 37.895.614,65	0,00 0,00 0,00	0,00 0,00 0,00	30.940.000,00 41.163.000,00 37.895.614,65
39	0	SAĞLIK İŞLERİ MÜDÜRLÜĞÜ	0,00 0,00 0,00	0,00 0,00 0,00	0,00 0,00 0,00	0,00 0,00 0,00	0,00 0,00 0,00	0,00 0,00 0,00	664.000,00 1.118.000,00 953.304,62	0,00 0,00 0,00	0,00 0,00 0,00	0,00 0,00 0,00	664.000,00 1.118.000,00 953.304,62
40	0	DESTEK HİZMETLERİ MÜDÜRLÜĞÜ	3.194.000,00 5.220.500,00 2.134.532,76	0,00 0,00 0,00	0,00 0,00 0,00	0,00 0,00 0,00	0,00 0,00 0,00	0,00 0,00 0,00	0,00 0,00 0,00	0,00 0,00 0,00	0,00 0,00 0,00	0,00 0,00 0,00	3.194.000,00 5.220.500,00 2.134.532,76
41	0	TEMİZLİK İŞLERİ MÜDÜRLÜĞÜ	18.611.000,00 22.411.000,00 17.279.822,72	0,00 0,00 0,00	0,00 0,00 0,00	0,00 0,00 0,00	43.174.000,00 68.048.000,00 63.304.082,74	0,00 0,00 0,00	0,00 0,00 0,00	0,00 0,00 0,00	0,00 0,00 0,00	0,00 0,00 0,00	61.785.000,00 90.459.000,00 80.583.905,46
42	0	VETERİNER İŞLERİ MÜDÜRLÜĞÜ	0,00 0,00 0,00	0,00 0,00 0,00	0,00 0,00 0,00	2.373.000,00 3.870.000,00 3.340.566,40	0,00 0,00 0,00	0,00 0,00 0,00	0,00 0,00 0,00	0,00 0,00 0,00	0,00 0,00 0,00	0,00 0,00 0,00	2.373.000,00 3.870.000,00 3.340.566,40
43	0	ZABITA MÜDÜRLÜĞÜ	0,00 0,00 0,00	0,00 0,00 0,00	4.644.000,00 6.259.000,00 5.665.062,02	0,00 0,00 0,00	0,00 0,00 0,00	0,00 0,00 0,00	0,00 0,00 0,00	0,00 0,00 0,00	0,00 0,00 0,00	0,00 0,00 0,00	4.644.000,00 6.259.000,00 5.665.062,02
44	0	STRATEJİ GELİŞTİRME MÜDÜRLÜĞÜ	554.000,00 564.500,00 488.053,01	0,00 0,00 0,00	0,00 0,00 0,00	0,00 0,00 0,00	0,00 0,00 0,00	0,00 0,00 0,00	0,00 0,00 0,00	0,00 0,00 0,00	0,00 0,00 0,00	0,00 0,00 0,00	554.000,00 564.500,00 488.053,01

NARLIDERE BELEDİYESİ 2023 MALİ YILI DENETİM RAPORU

45	0	KENTSEL TASARIM MÜDÜRLÜĞÜ	0,00 0,00 0,00	0,00 0,00 0,00	0,00 0,00 0,00	0,00 0,00 0,00	0,00 0,00 0,00	1.579.000,00 1.922.000,00 1.845.352,70	0,00 0,00 0,00	0,00 0,00 0,00	0,00 0,00 0,00	0,00 0,00 0,00	1.579.000,00 1.922.000,00 1.845.352,70
46	0	ETÜT PROJE MÜDÜRLÜĞÜ	0,00 0,00 0,00	0,00 0,00 0,00	0,00 0,00 0,00	0,00 0,00 0,00	0,00 0,00 0,00	1.460.000,00 1.822.000,00 1.107.402,98	0,00 0,00 0,00	0,00 0,00 0,00	0,00 0,00 0,00	0,00 0,00 0,00	1.460.000,00 1.822.000,00 1.107.402,98
47	0	İKLİM DEĞİŞİKLİĞİ VE SIFIR ATIK MÜDÜRLÜĞÜ	0,00 0,00 0,00	0,00 0,00 0,00	0,00 0,00 0,00	0,00 0,00 0,00	476.000,00 476.000,00 0,00	0,00 0,00 0,00	0,00 0,00 0,00	0,00 0,00 0,00	0,00 0,00 0,00	0,00 0,00 0,00	476.000,00 476.000,00 0,00
TOPLAM			98.427.600,00	0,00	11.821.000,00	95.358.400,00	43.650.000,00	18.335.000,00	664.000,00	35.244.000,00	0,00	0,00	303.500.000,00
BÜTÇE NET ÖDENEK HARCAMA			100.046.748,55	0,00	15.436.000,00	149.408.823,72	68.524.000,00	21.156.500,00	1.118.000,00	46.527.000,00	0,00	0,00	402.217.072,27
			62.185.986,28	0,00	14.228.704,55	96.642.892,09	63.304.082,74	11.600.012,96	953.304,62	40.736.009,81	0,00	0,00	289.650.993,05

MÜDÜRLÜK BAZINDA EKONOMİK SINIFLANDIRMAYA GÖRE BÜTÇE GİDERLERİ

DAİRELER			1	2	3	4	5	6	7	8	9	TOPLAM	
			PERSONEL GİDERLERİ	SOSYAL GÜVENLİK KURUMLARINA DEVLET PRİMİ GİDERLERİ	MAL VE HİZMET ALIM GİDERLERİ	FAİZ GİDERLERİ	CARİ TRANSFERLER	SERMAYE GİDERLERİ	SERMAYE TRANSFERLERİ	BORÇ VERME	YEDEK ÖDENEKLER		
			BÜTÇE NET ÖDENEK HARCAMA	BÜTÇE NET ÖDENEK HARCAMA	BÜTÇE NET ÖDENEK HARCAMA	BÜTÇE NET ÖDENEK HARCAMA	BÜTÇE NET ÖDENEK HARCAMA	BÜTÇE NET ÖDENEK HARCAMA	BÜTÇE NET ÖDENEK HARCAMA	BÜTÇE NET ÖDENEK HARCAMA	BÜTÇE NET ÖDENEK HARCAMA	BÜTÇE NET ÖDENEK HARCAMA	BÜTÇE NET ÖDENEK HARCAMA
2	0	ÖZEL KALEM MÜDÜRLÜĞÜ	2.565.000,00 3.431.000,00 3.430.922,54	185.000,00 226.000,00 225.281,43	5.079.000,00 6.549.000,00 5.049.477,82	0,00 0,00 0,00	916.000,00 916.000,00 279.063,38	80.000,00 80.000,00 0,00	0,00 0,00 0,00	8.000.000,00 19.347.148,55 12.847.148,55	0,00 0,00 0,00	0,00 0,00 0,00	16.825.000,00 30.549.148,55 21.831.893,72
4	0	MALİ HİZMETLER MÜDÜRLÜĞÜ	970.600,00 1.770.600,00 1.649.606,48	135.000,00 191.000,00 190.150,00	155.000,00 555.000,00 375.612,42	750.000,00 894.000,00 893.887,64	1.186.000,00 1.653.500,00 1.268.283,35	0,00 0,00 0,00	1.002.000,00 1.502.000,00 1.502.000,00	0,00 0,00 0,00	24.200.000,00 960.500,00 0,00	0,00 0,00 0,00	28.398.600,00 7.526.600,00 5.879.539,89
5	0	İNSAN KAYNAKLARI VE EĞİTİM MÜDÜRLÜĞÜ	816.000,00 886.000,00 820.857,14	58.000,00 65.000,00 62.582,90	11.892.000,00 15.202.000,00 12.862.169,13	0,00 0,00 0,00	501.000,00 1.011.000,00 994.887,06	0,00 0,00 0,00	0,00 0,00 0,00	0,00 0,00 0,00	0,00 0,00 0,00	0,00 0,00 0,00	13.267.000,00 17.164.000,00 14.740.496,23
10	0	BİLGİ İŞLEM MÜDÜRLÜĞÜ	753.000,00 840.000,00 839.183,79	95.000,00 95.000,00 87.243,71	3.717.000,00 4.502.000,00 3.238.853,67	0,00 0,00 0,00	0,00 0,00 0,00	1.700.000,00 1.380.000,00 778.040,00	0,00 0,00 0,00	0,00 0,00 0,00	0,00 0,00 0,00	0,00 0,00 0,00	6.265.000,00 6.817.000,00 4.943.321,17
18	0	YAZI İŞLERİ MÜDÜRLÜĞÜ	1.398.000,00 1.558.500,00 1.258.033,36	135.000,00 148.000,00 147.745,44	197.000,00 202.000,00 178.629,00	0,00 0,00 0,00	0,00 0,00 0,00	0,00 0,00 0,00	0,00 0,00 0,00	0,00 0,00 0,00	0,00 0,00 0,00	0,00 0,00 0,00	1.730.000,00 1.908.500,00 1.584.407,80
20	0	TEFTİŞ KURULU MÜDÜRLÜĞÜ	4.000,00 4.000,00 0,00	2.000,00 2.000,00 0,00	4.000,00 4.000,00 0,00	0,00 0,00 0,00	0,00 0,00 0,00	0,00 0,00 0,00	0,00 0,00 0,00	0,00 0,00 0,00	0,00 0,00 0,00	0,00 0,00 0,00	10.000,00 10.000,00 0,00

NARLIDERE BELEDİYESİ 2023 MALİ YILI DENETİM RAPORU

24	0	HUKUK İŞLERİ MÜDÜRLÜĞÜ	1.186.000,00	167.000,00	13.538.000,00	0,00	0,00	0,00	0,00	0,00	0,00	14.891.000,00	
			1.418.500,00	197.000,00	13.538.000,00	0,00	0,00	0,00	0,00	0,00	0,00	0,00	15.153.500,00
			998.994,46	145.023,28	40.915,65	0,00	0,00	0,00	0,00	0,00	0,00	0,00	1.184.933,39
25	0	BASIN YAYIN VE HALKLA İLİŞKİLER MÜDÜRLÜĞÜ	758.000,00	82.000,00	409.000,00	0,00	0,00	500.000,00	0,00	0,00	0,00	1.749.000,00	
			758.000,00	82.000,00	449.000,00	0,00	0,00	500.000,00	0,00	0,00	0,00	1.789.000,00	
			137.466,76	13.298,61	284.518,75	0,00	0,00	219.024,00	0,00	0,00	0,00	0,00	654.308,12
30	0	ÇEVRE KORUMA VE KONTROL MÜDÜRLÜĞÜ	0,00	0,00	0,00	0,00	0,00	0,00	0,00	0,00	0,00	0,00	
			0,00	0,00	0,00	0,00	0,00	0,00	0,00	0,00	0,00	0,00	0,00
			0,00	0,00	0,00	0,00	0,00	0,00	0,00	0,00	0,00	0,00	0,00
31	0	FEN İŞLERİ MÜDÜRLÜĞÜ	18.248.000,00	3.430.000,00	11.014.000,00	0,00	0,00	59.665.000,00	0,00	0,00	0,00	92.357.000,00	
			24.275.500,00	5.430.000,00	30.071.230,13	0,00	0,00	84.897.693,59	0,00	0,00	0,00	0,00	144.674.423,72
			22.492.452,91	3.320.183,00	26.590.813,94	0,00	0,00	40.065.158,54	0,00	0,00	0,00	0,00	92.468.608,39
35	0	RUHSAT VE DENETİM MÜDÜRLÜĞÜ	523.400,00	72.000,00	33.000,00	0,00	0,00	0,00	0,00	0,00	0,00	628.400,00	
			738.900,00	92.500,00	33.000,00	0,00	0,00	0,00	0,00	0,00	0,00	0,00	864.400,00
			738.691,93	92.325,37	2.700,00	0,00	0,00	0,00	0,00	0,00	0,00	0,00	833.717,30
36	0	İMAR VE ŞEHİRCİLİK MÜDÜRLÜĞÜ	4.850.000,00	665.000,00	1.461.000,00	0,00	0,00	8.320.000,00	0,00	0,00	0,00	15.296.000,00	
			5.463.000,00	678.500,00	2.951.000,00	0,00	0,00	8.320.000,00	0,00	0,00	0,00	0,00	17.412.500,00
			5.395.080,65	571.479,54	2.680.697,09	0,00	0,00	0,00	0,00	0,00	0,00	0,00	8.647.257,28
37	0	KÜLTÜR VE SOSYAL İŞLER MÜDÜRLÜĞÜ	805.000,00	112.000,00	3.307.000,00	0,00	10.000,00	180.000,00	0,00	0,00	0,00	4.414.000,00	
			805.000,00	112.000,00	4.367.000,00	0,00	10.000,00	180.000,00	0,00	0,00	0,00	0,00	5.474.000,00
			177.422,38	22.598,86	2.668.693,92	0,00	0,00	0,00	0,00	0,00	0,00	0,00	2.868.715,16
38	0	PARK VE BAHÇELER MÜDÜRLÜĞÜ	20.030.000,00	2.719.000,00	6.041.000,00	0,00	0,00	2.150.000,00	0,00	0,00	0,00	30.940.000,00	
			21.054.500,00	2.937.500,00	17.021.000,00	0,00	0,00	150.000,00	0,00	0,00	0,00	0,00	41.163.000,00
			21.040.042,91	2.934.823,57	13.920.748,17	0,00	0,00	0,00	0,00	0,00	0,00	0,00	37.895.614,65
39	0	SAĞLIK İŞLERİ MÜDÜRLÜĞÜ	375.000,00	55.000,00	234.000,00	0,00	0,00	0,00	0,00	0,00	0,00	664.000,00	
			657.000,00	77.000,00	384.000,00	0,00	0,00	0,00	0,00	0,00	0,00	0,00	1.118.000,00
			656.570,14	76.907,20	219.827,28	0,00	0,00	0,00	0,00	0,00	0,00	0,00	953.304,62
40	0	DESTEK HİZMETLERİ MÜDÜRLÜĞÜ	1.070.000,00	137.000,00	987.000,00	0,00	0,00	1.000.000,00	0,00	0,00	0,00	3.194.000,00	
			1.243.000,00	140.500,00	1.337.000,00	0,00	0,00	2.500.000,00	0,00	0,00	0,00	0,00	5.220.500,00
			1.242.709,22	140.200,00	751.623,54	0,00	0,00	0,00	0,00	0,00	0,00	0,00	2.134.532,76
41	0	TEMİZLİK İŞLERİ MÜDÜRLÜĞÜ	17.334.000,00	3.220.000,00	38.351.000,00	0,00	0,00	2.880.000,00	0,00	0,00	0,00	61.785.000,00	
			22.849.000,00	5.249.000,00	58.481.000,00	0,00	0,00	3.880.000,00	0,00	0,00	0,00	0,00	90.459.000,00
			22.688.058,16	2.931.585,85	54.724.261,45	0,00	0,00	240.000,00	0,00	0,00	0,00	0,00	80.583.905,46
42	0	VETERİNER İŞLERİ MÜDÜRLÜĞÜ	450.000,00	40.000,00	1.883.000,00	0,00	0,00	0,00	0,00	0,00	0,00	2.373.000,00	
			475.000,00	42.000,00	3.353.000,00	0,00	0,00	0,00	0,00	0,00	0,00	0,00	3.870.000,00
			474.331,05	41.896,67	2.824.338,68	0,00	0,00	0,00	0,00	0,00	0,00	0,00	3.340.566,40
43	0	ZABITA MÜDÜRLÜĞÜ	2.648.000,00	365.000,00	1.631.000,00	0,00	0,00	0,00	0,00	0,00	0,00	4.644.000,00	
			2.648.000,00	365.000,00	3.246.000,00	0,00	0,00	0,00	0,00	0,00	0,00	0,00	6.259.000,00
			2.387.759,50	277.215,98	3.000.086,54	0,00	0,00	0,00	0,00	0,00	0,00	0,00	5.665.062,02
44	0	STRATEJİ GELİŞTİRME MÜDÜRLÜĞÜ	421.000,00	57.000,00	76.000,00	0,00	0,00	0,00	0,00	0,00	0,00	554.000,00	
			425.500,00	63.000,00	76.000,00	0,00	0,00	0,00	0,00	0,00	0,00	0,00	564.500,00
			425.470,11	62.582,90	0,00	0,00	0,00	0,00	0,00	0,00	0,00	0,00	488.053,01
45	0	KENTSEL TASARIM MÜDÜRLÜĞÜ	1.294.000,00	195.000,00	60.000,00	0,00	0,00	30.000,00	0,00	0,00	0,00	1.579.000,00	
			1.626.000,00	196.000,00	70.000,00	0,00	0,00	30.000,00	0,00	0,00	0,00	0,00	1.922.000,00
			1.625.520,50	195.385,46	24.446,74	0,00	0,00	0,00	0,00	0,00	0,00	0,00	1.845.352,70

NARLIDERE BELEDİYESİ 2023 MALİ YILI DENETİM RAPORU

46	0	ETÜT PROJE MÜDÜRLÜĞÜ	830.000,00	110.000,00	220.000,00	0,00	0,00	300.000,00	0,00	0,00	0,00	1.460.000,00	
			967.000,00	110.000,00	445.000,00	0,00	0,00	300.000,00	0,00	0,00	0,00	0,00	1.822.000,00
			966.312,13	107.592,88	33.497,97	0,00	0,00	0,00	0,00	0,00	0,00	0,00	1.107.402,98
47	0	İKLİM DEĞİŞİKLİĞİ VE SIFIR ATIK MÜDÜRLÜĞÜ	315.000,00	50.000,00	111.000,00	0,00	0,00	0,00	0,00	0,00	0,00	476.000,00	
			315.000,00	50.000,00	111.000,00	0,00	0,00	0,00	0,00	0,00	0,00	0,00	476.000,00
			0,00	0,00	0,00	0,00	0,00	0,00	0,00	0,00	0,00	0,00	0,00
TOPLAM BÜTÇE NET ÖDENEK HARCAMA			77.644.000,00	12.086.000,00	100.400.000,00	750.000,00	2.613.000,00	76.805.000,00	1.002.000,00	8.000.000,00	24.200.000,00	303.500.000,00	
			94.209.000,00	16.549.000,00	162.947.230,13	894.000,00	3.590.500,00	102.217.693,59	1.502.000,00	19.347.148,55	960.500,00	402.217.072,27	
			89.445.486,12	11.646.102,65	129.471.911,76	893.887,64	2.542.233,79	41.302.222,54	1.502.000,00	12.847.148,55	0,00	289.650.993,05	

FONKSİYONEL VE EKONOMİK SINIFLANDIRMA DÜZEYİNDE

KOD	AÇIKLAMA	1	2	3	4	5	6	7	8	9	TOPLAM
		PERSONEL GİDERLERİ	SOSYAL GÜVENLİK KURUMLARINA DEVLET PRİMİ GİDERLERİ	MAL VE HİZMET ALIM GİDERLERİ	FAİZ GİDERLERİ	CARİ TRANSFERLER	SERMAYE GİDERLERİ	SERMAYE TRANSFERLERİ	BORÇ VERME	YEDEK ÖDENEKLER	
		BÜTÇE NET ÖDENEK HARCAMA	BÜTÇE NET ÖDENEK HARCAMA	BÜTÇE NET ÖDENEK HARCAMA	BÜTÇE NET ÖDENEK HARCAMA	BÜTÇE NET ÖDENEK HARCAMA	BÜTÇE NET ÖDENEK HARCAMA	BÜTÇE NET ÖDENEK HARCAMA	BÜTÇE NET ÖDENEK HARCAMA	BÜTÇE NET ÖDENEK HARCAMA	BÜTÇE NET ÖDENEK HARCAMA
1	GENEL KAMU HİZMETLERİ	9.941.600,00	1.053.000,00	45.568.000,00	750.000,00	2.603.000,00	5.310.000,00	1.002.000,00	8.000.000,00	24.200.000,00	98.427.600,00
		12.335.100,00	1.209.500,00	52.728.000,00	894.000,00	3.580.500,00	7.490.000,00	1.502.000,00	19.347.148,55	960.500,00	100.046.748,55
		10.803.243,86	1.074.108,27	31.526.300,17	893.887,64	2.542.233,79	997.064,00	1.502.000,00	12.847.148,55	0,00	62.185.986,28
2	SAVUNMA HİZMETLERİ	0,00	0,00	0,00	0,00	0,00	0,00	0,00	0,00	0,00	0,00
		0,00	0,00	0,00	0,00	0,00	0,00	0,00	0,00	0,00	0,00
		0,00	0,00	0,00	0,00	0,00	0,00	0,00	0,00	0,00	0,00
3	KAMU DÜZENİ VE GÜVENLİK HİZMETLERİ	2.648.000,00	365.000,00	8.808.000,00	0,00	0,00	0,00	0,00	0,00	0,00	11.821.000,00
		2.648.000,00	365.000,00	12.423.000,00	0,00	0,00	0,00	0,00	0,00	0,00	15.436.000,00
		2.387.759,50	277.215,98	11.563.729,07	0,00	0,00	0,00	0,00	0,00	0,00	14.228.704,55
4	EKONOMİK İŞLER VE HİZMETLER	19.221.400,00	3.542.000,00	12.930.000,00	0,00	0,00	59.665.000,00	0,00	0,00	0,00	95.358.400,00
		25.489.400,00	5.564.500,00	33.457.230,13	0,00	0,00	84.897.693,59	0,00	0,00	0,00	149.408.823,72
		23.705.475,89	3.454.405,04	29.417.852,62	0,00	0,00	40.065.158,54	0,00	0,00	0,00	96.642.892,09
5	ÇEVRE KORUMA HİZMETLERİ	17.649.000,00	3.270.000,00	21.881.000,00	0,00	0,00	850.000,00	0,00	0,00	0,00	43.650.000,00
		23.164.000,00	5.299.000,00	39.211.000,00	0,00	0,00	850.000,00	0,00	0,00	0,00	68.524.000,00
		22.688.058,16	2.931.585,85	37.444.438,73	0,00	0,00	240.000,00	0,00	0,00	0,00	63.304.082,74
6	İSKAN VE TOPLUM REFAHI HİZMETLERİ	6.974.000,00	970.000,00	1.741.000,00	0,00	0,00	8.650.000,00	0,00	0,00	0,00	18.335.000,00
		8.056.000,00	984.500,00	3.466.000,00	0,00	0,00	8.650.000,00	0,00	0,00	0,00	21.156.500,00
		7.986.913,28	874.457,88	2.738.641,80	0,00	0,00	0,00	0,00	0,00	0,00	11.600.012,96
7	SAĞLIK HİZMETLERİ	375.000,00	55.000,00	234.000,00	0,00	0,00	0,00	0,00	0,00	0,00	664.000,00
		657.000,00	77.000,00	384.000,00	0,00	0,00	0,00	0,00	0,00	0,00	1.118.000,00
		656.570,14	76.907,20	219.827,28	0,00	0,00	0,00	0,00	0,00	0,00	953.304,62

NARLIDERE BELEDİYESİ 2023 MALİ YILI DENETİM RAPORU

8	DİNLENME, KÜLTÜR VE DİN HİZMETLERİ	20.835.000,00	2.831.000,00	9.238.000,00	0,00	10.000,00	2.330.000,00	0,00	0,00	0,00	35.244.000,00
		21.859.500,00	3.049.500,00	21.278.000,00	0,00	10.000,00	330.000,00	0,00	0,00	0,00	46.527.000,00
		21.217.465,29	2.957.422,43	16.561.122,09	0,00	0,00	0,00	0,00	0,00	0,00	40.736.009,81
TOPLAM BÜTÇE		77.644.000,00	12.086.000,00	100.400.000,00	750.000,00	2.613.000,00	76.805.000,00	1.002.000,00	8.000.000,00	24.200.000,00	303.500.000,00
NET ÖDENEK		94.209.000,00	16.549.000,00	162.947.230,13	894.000,00	3.590.500,00	102.217.693,59	1.502.000,00	19.347.148,55	960.500,00	402.217.072,27
HARCAMA		89.445.486,12	11.646.102,65	129.471.911,76	893.887,64	2.542.233,79	41.302.222,54	1.502.000,00	12.847.148,55	0,00	289.650.993,05

KURUMSAL DÜZEYDE BÜTÇE GİDER KESİN HESAP CETVELİ

Kurumsal Sınıflandırma	Açıklama	GEÇEN YILDAN DEVREDEN ÖDENEK	BÜTÇE İLE VERİLEN ÖDENEK	EK VE OLAĞAN ÜSTÜ VERİLEN	AKTARMAYLA EKLENEN (+)	AKTARMAYLA DÜŞÜLEN (-)	NET BÜTÇE ÖDENEĞİ TOPLAM	BÜTÇE GİD.	ÖDENEN BÜTÇE GİD.	ÖDENEK ÜSTÜ HARCAMA	İPTAL EDİLEN ÖDENEK	SONRAKİ YILA DEVREDEN ÖDENEK	GERÇEKLEŞME ORANI (%)
46	BELEDİYE,BAĞLI İDARE	29.617.072,27	303.500.000,00	69.100.000,00	28.480.515,44	28.480.515,44	402.217.072,27	289.650.993,05	289.650.993,05	0,00	77.089.956,37	35.476.122,85	72,01

Narlıdere Belediyesinin 2023 yılı Bütçesi “(A) Ödenek Cetvelinde” 303.500.000,00 TL ödenek, “(B) Gelirlerin Ekonomik Sınıflandırılması” cetvelinde ise 303.500.000,00 TL gelir tahmini öngörülmüş olup gider bütçesindeki ödenek toplamı ile gelir bütçesinde tahmin edilen gelir toplamı arasındaki fark oluşmamış olup, Finansmanın Ekonomik Sınıflandırılması Cetvelinde borçlanma veya başka bir finans ile 0,00 TL öngörülmüş olup bütçe denklığı sağlanmıştır.

Narlıdere Belediyesinin 2023 Mali Yılı Bütçesi ile 303.500.000,00 TL ödenek ön görülmüş olup önceki yıldan devreden 29.617.072,27 TL ödenek yıl içinde 69.100.000,00 TL eklenen net ödenekle birlikte 2023 yılı ödenek toplamı 402.217.072,27 TL olmuştur. Yıl içinde 289.650.99305, TL bütçe gideri yapılmış, 77.089.956,37 TL ödenek iptal edilmiş, kalan 35.476.122,85TL ödenek ise 2024 yılına devretmiştir. 2023 Mali Yılı Bütçe Gideri Gerçekleşme Oranı %72,01 olarak gerçekleşmiştir.

BÜTÇE GİDERLERİ EKONOMİK SINIFLANDIRMA TABLOSU

Hesap Kodu	Ekonomik Kod1	BÜTÇE GİDERİNİN TÜRÜ	(2021) Yılı	(2022) Yılı	Cari Yıl (2023)
830	1	PERSONEL GİDERLERİ	30.102.356,93	45.032.064,47	89.445.486,12
830	2	SOSYAL GÜVENLİK KURUMLARINA DEVLET PRİMİ GİDERLERİ	5.245.266,06	8.151.190,56	11.646.102,65
830	3	MAL VE HİZMET ALIM GİDERLERİ	37.568.010,59	86.385.139,72	129.471.911,76
830	4	FAİZ GİDERLERİ	747.585,62	503.249,10	893.887,64
830	5	CARİ TRANSFERLER	1.235.781,82	992.770,99	2.542.233,79
830	6	SERMAYE GİDERLERİ	12.603.630,19	13.651.947,13	41.302.222,54
830	7	SERMAYE TRANSFERLERİ	534.679,02	947.338,52	1.502.000,00
830	8	BORÇ VERME	5.990.990,89	3.548.513,04	12.847.148,55
BÜTÇE GİDERLERİ TOPLAMI			94.028.301,12	159.212.213,53	289.650.993,05

BÜTÇE GELİRLERİNİN EKONOMİK SINIFLANDIRILMASI TABLOSU

Hesap Kodu	Hesap Kodu	BÜTÇE GELİRİNİN TÜRÜ	(2021) Yılı	(2022) Yılı	Cari Yıl (2023)
	KOD1				
800	1	Vergi Gelirleri	29.070.620,33	41.920.154,56	60.415.480,49
800	2	Kayıt Bulunamadı	0,00	0,00	0,00
800	3	Teşebbüs ve Mülkiyet Gelirleri	9.933.358,34	11.274.944,90	16.419.350,22
800	4	Alınan Bağış ve Yardımlar ile Özel Gelirler	2.990.888,36	6.336.726,51	16.344.152,83
800	5	Diğer Gelirler	33.382.105,11	58.675.090,03	103.089.307,01
800	6	Sermaye Gelirleri	6.082.456,34	9.657.801,22	68.823.459,57
BÜTÇE GELİRLERİ TOPLAMI (A)			81.459.428,48	127.864.717,22	265.091.750,12
Hesap Kodu	Hesap Kodu	BÜTÇE GELİRİNİN TÜRÜ	(2021) Yılı	(2022) Yılı	Cari Yıl (2023)
	KOD1				
810	1	Vergi Gelirleri	203.407,30	179.921,03	113.501,19
810	2	Kayıt Bulunamadı	0,00	0,00	0,00
810	3	Teşebbüs ve Mülkiyet Gelirleri	57.126,29	59.490,25	19.615,00
810	4	Alınan Bağış ve Yardımlar ile Özel Gelirler	0,00	0,03	1,22

NARLIDERE BELEDİYESİ 2023 MALİ YILI DENETİM RAPORU

810	5	Diğer Gelirler	47.324,93	10.659,41	5.912,56
-----	---	----------------	-----------	-----------	----------

BÜTÇE GELİRLERİNDEN RED VE İADELER TOPLAMI (B)			307.858,52	250.070,72	139.029,97
---	--	--	------------	------------	------------

NET BÜTÇE GELİRİ (A-B)			81.151.569,96	127.614.646,50	264.952.720,15
-------------------------------	--	--	---------------	----------------	----------------

BÜTÇE GELİR KESİN HESAP CETVELİ (TABLO-6)

GELİRİN KODU	AÇIKLAMA	A BÜTÇE İLE TAHMİN EDİLEN	B DEVREDEN GELİR TAHAKKUKU	C 2023 YILI TAHAKKUKU	D TOPLAM TAHAKKUK (B + C)	E 2023 YILI TAHSİLATI	F TAHSİLATAN RED VE İADELER	G 2023 YILI NET TAHSİLATI	H GELECEK YILA DEVREDEN TAHAK.	I TAHSİLAT ORANI %
1	VERGİ GELİRLERİ	69.503.000,00	15.695.271,36	63.609.581,44	79.304.852,80	60.415.480,49	113.501,19	60.301.979,30	18.889.372,31	76,04
3	TEŞEBBÜS VE MÜLKİYET GELİRİ	17.913.000,00	1.075.271,72	16.604.317,55	17.679.589,27	16.419.350,22	19.615,00	16.399.735,22	1.260.239,05	92,76
4	ALINAN BAĞIŞ VE YARDIMLAR İLE ÖZEL GELİRLER	38.050.000,00	0,00	16.344.152,83	16.344.152,83	16.344.152,83	1,22	16.344.151,61	0,00	100,00
5	DİĞER GELİRLER	83.189.000,00	6.674.035,25	133.879.223,86	140.553.259,11	103.089.307,01	5.912,56	103.083.394,45	37.463.952,10	73,34
6	SERMAYE GELİRLERİ	164.115.000,00	0,00	106.805.990,15	106.805.990,15	68.823.459,57	0,00	68.823.459,57	37.982.530,58	64,44
9	RED VE İADELER (-)	-170.000,00	0,00	0,00	0,00	0,00	0,00	0,00	0,00	0,00
Toplam		372.600.000,00	23.444.578,33	337.243.265,83	360.687.844,16	265.091.750,12	139.029,97	264.952.720,15	95.596.094,04	73,46

Buna göre 2023 yılında net bütçe geliri tahsilatları % 73,46 seviyesinde gerçekleşmiştir. Vergi gelirleri (%76,04) ve teşebbüs ve mülkiyet gelirleri (% 92,76) beklenenin altında, sermaye gelirleri ise (%100,00) beklenen oranda gerçekleşmiştir.

BÜTÇE EKONOMİK GİDERLERİ BÜTÇE GERÇEKLEŞME SONUÇLARI

Hesap Kodu	Hesap Kodu		BÜTÇE GİDERİNİN TÜRÜ	Cari Yıl (2023) Bütçe İle Verilen	Cari Yıl (2023) Net Ödenek	(2023) Yılı Harcama	Gerçekleşme Yüzdesi
	I	II					
830	1		PERSONEL GİDERLERİ	77.644.000,00	94.209.000,00	89.445.486,12	115,20
830	1	1	MEMURLAR	22.743.000,00	26.753.500,00	24.800.051,55	109,04
830	1	2	SÖZLEŞMELİ PERSONEL	1.818.000,00	1.818.000,00	413.129,79	22,72
830	1	3	İŞÇİLER	51.363.000,00	63.518.000,00	62.484.938,82	121,65
830	1	4	GEÇİCİ PERSONEL	450.000,00	450.000,00	388.868,83	86,42
830	1	5	DİĞER PERSONEL	1.270.000,00	1.669.500,00	1.358.497,13	106,97
830	2		SOSYAL GÜVENLİK KURUMLARINA DEVLET PRİMİ GİDERLERİ	12.086.000,00	16.549.000,00	11.646.102,65	96,36
830	2	1	MEMURLAR	2.963.000,00	3.211.000,00	2.794.762,55	94,32
830	2	2	SÖZLEŞMELİ PERSONEL	381.000,00	381.000,00	67.594,23	17,74
830	2	3	İŞÇİLER	8.742.000,00	12.957.000,00	8.783.745,87	100,48
830	3		MAL VE HİZMET ALIM GİDERLERİ	100.400.000,00	162.947.230,13	129.471.911,76	128,96
830	3	2	TÜKETİME YÖNELİK MAL VE MALZEME ALIMLARI	19.624.000,00	31.354.000,00	24.904.110,74	126,91
830	3	3	YOLLUKLAR	254.000,00	283.000,00	179.098,85	70,51
830	3	4	GÖREV GİDERLERİ	13.910.000,00	23.550.650,13	9.814.906,39	70,56

830	3	5	HİZMET ALIMLARI	53.837.000,00	90.734.580,00	80.948.795,39	150,36
830	3	6	TEMSİL VE TANITMA GİDERLERİ	4.610.000,00	5.010.000,00	4.213.583,82	91,40
830	3	7	MENKUL MAL,GAYRİMADDİ HAK ALIM, BAKIM VE ONARIM Gİ	7.619.000,00	10.969.000,00	9.036.793,77	118,61
830	3	8	GAYRİMENKUL MAL BAKIM VE ONARIM GİDERLERİ	546.000,00	1.046.000,00	374.622,80	68,61
830	4		FAİZ GİDERLERİ	750.000,00	894.000,00	893.887,64	119,19
830	4	2	DİĞER İÇ BORÇ FAİZ GİDERLERİ	750.000,00	894.000,00	893.887,64	119,19
830	5		CARİ TRANSFERLER	2.613.000,00	3.590.500,00	2.542.233,79	97,29
830	5	1	GÖREV ZARARLARI	800.000,00	1.377.500,00	1.362.387,06	170,30
830	5	2	HAZİNE YARDIMLARI (MAHALLİ İDARE YARDIMLARI)			0,00	0,00
830	5	3	KAR AMACI GÜTMİYEN KURULUŞLARA YAPILAN TRANSFERLER	1.091.000,00	1.491.000,00	993.846,73	91,10
830	5	4	HANE HALKINA YAPILAN TRANSFERLER	531.000,00	531.000,00	5.000,00	0,94
830	5	6	YURTDIŞINA YAPILAN TRANSFERLER	10.000,00	10.000,00	0,00	0,00
830	5	8	GELİRLERDEN AYRILAN PAYLAR	181.000,00	181.000,00	181.000,00	100,00
830	6		SERMAYE GİDERLERİ	76.805.000,00	102.217.693,59	41.302.222,54	53,78
830	6	1	MAMUL MAL ALIMLARI	5.540.000,00	7.370.000,00	547.064,00	9,87
830	6	2	MENKUL SERMAYE ÜRETİM GİDERLERİ	850.000,00	850.000,00	240.000,00	28,24
830	6	3	GAYRİ MADDİ HAK ALIMLARI	480.000,00	830.000,00	450.000,00	93,75
830	6	4	GAYRİMENKUL ALIMLARI VE KAMULAŞTIRMASI	8.370.000,00	8.370.000,00	0,00	0,00
830	6	5	GAYRİMENKUL SERMAYE ÜRETİM GİDERLERİ	61.475.000,00	84.707.693,59	40.065.158,54	65,17
830	6	7	GAYRİMENKUL BÜYÜK ONARIM GİDERLERİ	90.000,00	90.000,00	0,00	0,00
830	7		SERMAYE TRANSFERLERİ	1.002.000,00	1.502.000,00	1.502.000,00	149,90
830	7	1	YURTİÇİ SERMAYE TRANSFERLERİ (TEŞEKKÜLLERE YAPILAN	1.002.000,00	1.502.000,00	1.502.000,00	149,90
830	8		BORÇ VERME	8.000.000,00	19.347.148,55	12.847.148,55	160,59
830	8	1	YURTİÇİ BORÇ VERME	8.000.000,00	19.347.148,55	12.847.148,55	160,59
830	9		YEDEK ÖDENEKLER	24.200.000,00	960.500,00	0,00	0,00
830	9	1	PERSONEL YEDEK ÖDENEĞİ	2.000.000,00	0,00	0,00	0,00
830	9	3	YATIRIMLARI HIZLANDIRMA ÖDENEĞİ	1.000.000,00	760.500,00	0,00	0,00
830	9	4	ÖNGÖRÜLMİYEN GİDERLER ÖDENEĞİ	1.000.000,00	0,00	0,00	0,00
830	9	5	DEPREM GİDERLERİNİ KARŞILAMA ÖDENEĞİ	200.000,00	200.000,00	0,00	0,00
830	9	6	YEDEK ÖDENEK	20.000.000,00	0,00	0,00	0,00
830	9	9	DİĞER YEDEK ÖDENEKLER			0,00	0,00
BÜTÇE GİDERLERİ TOPLAMI				303.500.000,00	402.217.072,27	289.650.993,05	95,44

Buna göre 2023 yılında Bütçe Başlangıç ödeneğine göre bütçe giderleri % 95,44 seviyesinde gerçekleşmiştir. Bütçe giderlerinde başlangıç bütçesinde öngörülen tutarlar aşılmamıştır. Personel harcamalarına ilişkin gider kalemleri beklenen oranda gerçekleşirken, diğer giderler bazı kalemlerde beklenenin altında bazı kalemlerde beklenin üstünde gerçekleşmiştir.

Belediyenin bütçe gelirler ve bütçe giderlerinin ekonomik sınıflandırmaya göre son üç yıllık seyri ve 2023 yılının 2022 yılına, 2022 yılının 2021 yılına göre değişim yüzdeleri aşağıdaki tablolarda yer almaktadır.

BÜTÇE GİDERLERİNİN 3 YILLIK (2021-2022-2023) SEYRİ

Hesap Kodu	Hesap Kodu		BÜTÇE GİDERİNİN TÜRÜ	(2021) Yılı Harcama	(2022) Yılı Harcama	(2023) Yılı Harcama	2021-2022	2023-2022
	I	II					Değişim Oranı (%) [D=(B-A)/A]	Değişim Oranı (%) [E=(C-B)/B]
830	1		PERSONEL GİDERLERİ	30.102.356,93	45.032.064,47	89.445.486,12	33,15%	49,65%
830	1	1	MEMURLAR	7.581.276,33	12.323.599,69	24.800.051,55	38,48%	50,31%
830	1	2	SÖZLEŞMELİ PERSONEL	288.693,29	1.448.570,09	413.129,79	80,07%	-250,63%
830	1	3	İŞÇİLER	21.669.178,26	30.200.359,19	62.484.938,82	28,25%	51,67%
830	1	4	GEÇİCİ PERSONEL	42.942,10	222.091,57	388.868,83	80,66%	42,89%
830	1	5	DİĞER PERSONEL	520.266,95	837.443,93	1.358.497,13	37,87%	38,36%
830	2		SOSYAL GÜVENLİK KURUMLARINA DEVLET PRİMİ GİDERLERİ	5.245.266,06	8.151.190,56	11.646.102,65	35,65%	30,01%
830	2	1	MEMURLAR	867.722,96	1.461.910,39	2.794.762,55	40,64%	47,69%
830	2	2	SÖZLEŞMELİ PERSONEL	56.839,98	249.389,75	67.594,23	77,21%	-268,95%
830	2	3	İŞÇİLER	4.320.703,12	6.439.890,42	8.783.745,87	32,91%	26,68%
830	2	5	DİĞER PERSONEL	0,00	0,00	0,00	0,00%	0,00%
830	3		MAL VE HİZMET ALIM GİDERLERİ	37.568.010,59	86.385.139,72	129.471.911,76	56,51%	33,28%
830	3	2	TÜKETİME YÖNELİK MAL VE MALZEME ALIMLARI	6.852.273,52	16.995.106,63	24.904.110,74	59,68%	31,76%
830	3	3	YOLLUKLAR	65.371,35	82.286,19	179.098,85	20,56%	54,06%
830	3	4	GÖREV GİDERLERİ	5.172.695,84	25.071.861,97	9.814.906,39	79,37%	-155,45%
830	3	5	HİZMET ALIMLARI	19.702.477,08	35.396.699,44	80.948.795,39	44,34%	56,27%
830	3	6	TEMSİL VE TANITMA GİDERLERİ	2.132.300,03	3.517.444,56	4.213.583,82	39,38%	16,52%
830	3	7	MENKUL MAL,GAYRİMADDİ HAK ALIM, BAKIM VE ONARIM Gİ	3.553.224,37	5.088.650,45	9.036.793,77	30,17%	43,69%
830	3	8	GAYRİMENKUL MAL BAKIM VE ONARIM GİDERLERİ	89.668,40	233.090,48	374.622,80	61,53%	37,78%
830	4		FAİZ GİDERLERİ	747.585,62	503.249,10	893.887,64	-48,55%	43,70%
830	4	2	DİĞER İÇ BORÇ FAİZ GİDERLERİ	747.585,62	503.249,10	893.887,64	-48,55%	43,70%
830	5		CARİ TRANSFERLER	1.235.781,82	992.770,99	2.542.233,79	-24,48%	60,95%
830	5	1	GÖREV ZARARLARI	563.190,45	380.857,13	1.362.387,06	-47,87%	72,04%
830	5	2	HAZİNE YARDIMLARI (MAHALLİ İDARE YARDIMLARI)	0,00	0,00	0,00	0,00%	0,00%
830	5	3	KAR AMACI GÜTMİYEN KURULUŞLARA YAPILAN TRANSFERLER	582.537,55	532.695,25	993.846,73	-9,36%	46,40%
830	5	4	HANE HALKINA YAPILAN TRANSFERLER	22.548,00	0,00	5.000,00	0,00%	100,00%
830	5	6	YURTDIŞINA YAPILAN TRANSFERLER	0,00	0,00	0,00	0,00%	0,00%
830	5	7	2023 Yılına Ait Kayıt Bulunamadı	0,00	0,00	0,00	0,00%	0,00%
830	5	8	GELİRLERDEN AYRILAN PAYLAR	67.505,82	79.218,61	181.000,00	14,79%	56,23%
830	6		SERMAYE GİDERLERİ	12.603.630,19	13.651.947,13	41.302.222,54	7,68%	66,95%
830	6	1	MAMUL MAL ALIMLARI	2.497.763,43	1.676.187,44	547.064,00	-49,01%	-206,40%
830	6	2	MENKUL SERMAYE ÜRETİM GİDERLERİ	124.431,00	0,00	240.000,00	#SAYI/0!	100,00%
830	6	3	GAYRİ MADDİ HAK ALIMLARI	113.600,00	169.000,00	450.000,00	32,78%	62,44%
830	6	4	GAYRİMENKUL ALIMLARI VE KAMULAŞTIRMASI	6.507.104,77	1.175.712,96	0,00	-453,46%	0,00%
830	6	5	GAYRİMENKUL SERMAYE ÜRETİM GİDERLERİ	3.360.730,99	10.631.046,73	40.065.158,54	68,39%	73,47%
830	6	7	GAYRİMENKUL BÜYÜK ONARIM GİDERLERİ	0,00	0,00	0,00	0,00%	0,00%
830	7		SERMAYE TRANSFERLERİ	534.679,02	947.338,52	1.502.000,00	43,56%	36,93%
830	7	1	YURTIÇI SERMAYE TRANSFERLERİ (TEŞEKKÜLLERE YAPILAN	534.679,02	947.338,52	1.502.000,00	43,56%	36,93%
830	8		BORÇ VERME	5.990.990,89	3.548.513,04	12.847.148,55	-68,83%	72,38%

NARLIDERE BELEDİYESİ 2023 MALİ YILI DENETİM RAPORU

830	8	1	YURTIÇİ BORÇ VERME	5.990.990,89	3.548.513,04	12.847.148,55	-68,83%	72,38%
830	9		YEDEK ÖDENEKLER	0,00	0,00	0,00	0,00%	0,00%
830	9	1	PERSONEL YEDEK ÖDENEĞİ	0,00	0,00	0,00	0,00%	0,00%
830	9	3	YATIRIMLARI HIZLANDIRMA ÖDENEĞİ	0,00	0,00	0,00	0,00%	0,00%
830	9	4	ÖNGÖRÜLMİYEN GİDERLER ÖDENEĞİ	0,00	0,00	0,00	0,00%	0,00%
830	9	5	DEPREM GİDERLERİNİ KARŞILAMA ÖDENEĞİ	0,00	0,00	0,00	0,00%	0,00%
830	9	6	YEDEK ÖDENEK	0,00	0,00	0,00	0,00%	0,00%
830	9	9	DİĞER YEDEK ÖDENEKLER	0,00	0,00	0,00	0,00%	0,00%
BÜTÇE GİDERLERİ TOPLAMI				94.028.301,12	159.212.213,53	289.650.993,05	40,94%	45,03%

BÜTÇE GELİRLERİN 3 YILLIK (2021-2022-2023) SEYRİ

Hesap Kodu	Hesap Kodu				BÜTÇE GELİRİNİN TÜRÜ	(2021) Yılı	(2022) Yılı	Cari Yıl (2023)	2021-2022	2022-2023
	KOD 1	KOD 2	KOD 3	KOD 4					Bir Önceki Yıla Göre Değişim Oranı	Bir Önceki Yıla Göre Değişim Oranı
800	1				Vergi Gelirleri	28.867.213,03	41.740.233,53	60.301.979,30	44,59%	44,47%
800	1	2			Mülkiyet Üzerinden Alınan Vergiler	22.864.589,43	26.819.906,58	43.594.531,71	17,30%	62,55%
800	1	2	9		Mülkiyet Üzerinden Alınan Diğer Vergiler	22.864.589,43	26.819.906,58	43.594.531,71	17,30%	62,55%
800	1	2	9	51	Bina Vergisi	17.814.836,10	21.795.045,70	34.962.050,22	22,34%	60,41%
800	1	2	9	52	Arsa Vergisi	5.046.275,96	5.020.820,45	8.629.728,36	-0,50%	71,88%
800	1	2	9	53	Arazi Vergisi	3.477,37	4.040,43	2.753,13	16,19%	-31,86%
800	1	2	9	54	Çevre Temizlik Vergisi	0,00	0,00	0,00	0,00%	0,00%
800	1	3			Dahilde Alınan Mal ve Hizmet Vergileri	3.914.861,49	11.602.899,98	13.084.480,15	196,38%	12,77%
800	1	3	1		Kayıt Bulunamadı	0,00	0,00	0,00	0,00%	0,00%
800	1	3	1	51	Kayıt Bulunamadı	0,00	0,00	0,00	0,00%	0,00%
800	1	3	1	52	Kayıt Bulunamadı	0,00	0,00	0,00	0,00%	0,00%
800	1	3	1	53	Kayıt Bulunamadı	0,00	0,00	0,00	0,00%	0,00%
800	1	3	1	54	Kayıt Bulunamadı	0,00	0,00	0,00	0,00%	0,00%
800	1	3	2		Özel Tüketim Vergisi	3.369.807,88	10.687.239,13	11.651.793,14	217,15%	9,03%
800	1	3	2	51	Haberleşme Vergisi	39.785,18	35.675,00	59.864,46	-10,33%	67,81%
800	1	3	2	52	Konutlara Ait Elektrik ve Havagazı Tüketim Vergisi	1.787,21	713.664,02	3.681.664,43	39831,74%	415,88%
800	1	3	2	53	İşyerlerine Ait Elektrik ve Havagazı Tüketim Vergisi	3.328.235,49	9.937.900,11	7.910.264,25	198,59%	-20,40%
800	1	3	9		Dahilde Alınan Diğer Mal ve Hizmet Vergileri	545.053,61	915.660,85	1.432.687,01	67,99%	56,46%
800	1	3	9	51	Eğlence Vergisi	0,00	0,00	0,00	0,00%	0,00%
800	1	3	9	53	İlan ve Reklam Vergisi	70.192,74	92.486,74	83.854,64	31,76%	-9,33%
800	1	3	9	55	Biletle Girilmeyen Yerlere Ait Eğlence Vergisi	50,00	7.230,00	100.710,00	14360,00%	1292,95%
800	1	3	9	56	Müşterek Bahislere Ait Eğlence Vergisi	279.928,19	480.193,41	657.858,64	71,54%	37,00%
800	1	3	9	57	Konutlara Ait Çevre Temizlik Vergisi	68,00	-68,00	0,00	-200,00%	-100,00%
800	1	3	9	58	İşyeri ve Diğer Şekillerde Kullanılan Binalara Ait Çevre Temizlik Vergisi	194.814,68	335.818,70	590.263,73	72,38%	75,77%
800	1	6			Harçlar	2.087.762,11	3.317.426,97	3.622.967,44	58,90%	9,21%
800	1	6	9		Diğer Harçlar	2.087.762,11	3.317.426,97	3.622.967,44	58,90%	9,21%
800	1	6	9	51	Bina İnşaat Harcı	0,00	0,00	0,00	0,00%	0,00%
800	1	6	9	52	Hayvan Kesimi Muayene ve Denetleme Harcı	0,00	2.600,00	6.000,00	0,00%	130,77%
800	1	6	9	53	İşgal Harcı	388.051,23	438.406,72	370.757,70	12,98%	-15,43%
800	1	6	9	54	İşyeri Açma İzni Harcı	10.500,20	13.770,00	11.043,00	31,14%	-19,80%

NARLIDERE BELEDİYESİ 2023 MALİ YILI DENETİM RAPORU

800	1	6	9	55	Kaynak Suları Harcı	713,87	3.326,52	0,00	365,98%	-100,00%
800	1	6	9	56	Ölçü ve Tartı Aletleri Muayene Harcı	0,00	0,00	0,00	0,00%	0,00%
800	1	6	9	57	Tatil Günlerinde Çalışma Ruhsatı Harcı	0,00	0,00	200,00	0,00%	0,00%
800	1	6	9	58	Tellallık Harcı	144.002,80	635.169,45	439.777,00	341,08%	-30,76%
800	1	6	9	60	Konutlara Ait Yapı Kullanma İzni Harcı	72.638,25	22.812,60	124.096,11	-68,59%	443,98%
800	1	6	9	61	İşyerlerine Ait Yapı Kullanma İzni Harcı	4.598,00	0,00	0,00	-100,00%	0,00%
800	1	6	9	62	Konutlara Ait Bina İnşaat Harcı	36.649,50	252,00	35.668,50	-99,31%	14054,17%
800	1	6	9	64	Kayıt ve Suret Harcı	1.743,00	0,00	0,00	-100,00%	0,00%
800	1	6	9	65	Parselasyon Harcı	451,00	0,00	0,00	-100,00%	0,00%
800	1	6	9	69	Altyapı Kazı İzni Harcı	96.639,90	371.575,96	291.182,78	284,50%	-21,64%
800	1	6	9	99	Diğer Harçlar	1.331.774,36	1.829.513,72	2.344.242,35	37,37%	28,13%
800	3				Teşebbüs ve Mülkiyet Gelirleri	9.876.232,05	11.215.454,65	16.399.735,22	13,56%	46,22%
800	3	1			Mal ve Hizmet Satış Gelirleri	8.537.296,38	9.914.736,01	13.914.529,06	16,13%	40,34%
800	3	1	1		Mal Satış Gelirleri	84.768,00	34.582,00	23.007,33	-59,20%	-33,47%
800	3	1	1	1	Şartname Basılı Evrak Form Satış Gelirleri	80.848,00	24.047,00	22.487,33	-70,26%	-6,49%
800	3	1	1	2	Kitap Yayın vb. Satış Gelirleri	0,00	0,00	0,00	0,00%	0,00%
800	3	1	1	12	Aile Cüzdanı Satış Bedeli	3.920,00	10.535,00	520,00	168,75%	-95,06%
800	3	1	1	99	Diğer Mal Satış Gelirleri	0,00	0,00	0,00	0,00%	0,00%
800	3	1	2		Hizmet Gelirleri	8.452.528,38	9.880.154,01	13.891.521,73	16,89%	40,60%
800	3	1	2	2	Muayene denetim ve kontrol ücretleri	17.783,72	531.229,56	231.213,92	2887,17%	-56,48%
800	3	1	2	3	Avukatlık Vekalet Ücreti Gelirleri	5.112,65	5.700,57	17.909,11	11,50%	214,16%
800	3	1	2	4	Kurs Toplantı Seminer Eğitim vb. Faaliyet Gelirleri	0,00	559.984,56	653.724,16	0,00%	16,74%
800	3	1	2	11	İlan ve Reklam Gelirleri	0,00	0,00	0,00	0,00%	0,00%
800	3	1	2	14	Çevre Kirliliğini Önleme Gelirleri	340.024,27	912.989,00	1.186.515,96	168,51%	29,96%
800	3	1	2	19	Etüt ve Proje Gelirleri	0,00	0,00	1.431,00	0,00%	0,00%
800	3	1	2	36	Sosyal Tesis İşletme Gelirleri	0,00	2.500,00	0,00	0,00%	-100,00%
800	3	1	2	51	Çevre ve Esenlik Hizmetlerine İlişkin Gelirler	7.687.798,73	7.529.873,47	11.349.277,07	-2,05%	50,72%
800	3	1	2	53	Eğitim Hizmetlerine İlişkin Gelirler	99.701,01	13.294,14	1.950,00	-86,67%	-85,33%
800	3	1	2	54	Ekonomik Hizmetlere İlişkin Gelirler	33.440,00	56.464,00	61.250,00	68,85%	8,48%
800	3	1	2	55	Kültürel Hizmetlere İlişkin Gelirler	0,00	0,00	0,00	0,00%	0,00%
800	3	1	2	56	Sağlık Hizmetlerine İlişkin Gelirler	10.425,00	16.450,00	16.145,00	57,79%	-1,85%
800	3	1	2	57	Sosyal Hizmetlere İlişkin Gelirler	151.460,00	183.390,00	225.960,00	21,08%	23,21%
800	3	1	2	60	Tarımsal Hizmetlere İlişkin Gelirler	40.044,02	16.625,00	20.840,00	-58,48%	25,35%
800	3	1	2	90	Kayıt Bulunamadı	0,00	0,00	0,00	0,00%	0,00%
800	3	1	2	99	Diğer hizmet gelirleri	66.738,98	51.653,71	125.305,51	-22,60%	142,59%
800	3	3			KİT ve Kamu Bankaları Gelirleri	0,00	0,00	0,00	0,00%	0,00%
800	3	3	1		Hazine Portföyü ve İştirak Gelirleri	0,00	0,00	0,00	0,00%	0,00%
800	3	3	1	1	Kayıt Bulunamadı	0,00	0,00	0,00	0,00%	0,00%
800	3	3	2		Kayıt Bulunamadı	0,00	0,00	0,00	0,00%	0,00%
800	3	3	2	90	Kayıt Bulunamadı	0,00	0,00	0,00	0,00%	0,00%
800	3	5			Kurumlar Karları	0,00	0,00	0,00	0,00%	0,00%
800	3	5	5		Mahalli İdareler	0,00	0,00	0,00	0,00%	0,00%
800	3	5	5	54	Ekonomik Hizmetlere İlişkin Kurumların Karları	0,00	0,00	0,00	0,00%	0,00%
800	3	5	9		Diğer kurumlar karları	0,00	0,00	0,00	0,00%	0,00%
800	3	5	9	99	Diğer kurumlar karları	0,00	0,00	0,00	0,00%	0,00%
800	3	6			Kira Gelirleri	1.338.935,67	1.300.718,64	2.485.206,16	-2,85%	91,06%
800	3	6	1		Taşınmaz Kiraları	623.538,45	1.287.769,73	2.459.756,93	106,53%	91,01%

NARLIDERE BELEDİYESİ 2023 MALİ YILI DENETİM RAPORU

800	3	6	1	1	Lojman Kira Gelirleri	15.436,15	13.628,70	27.443,55	-11,71%	101,37%
800	3	6	1	3	Sosyal Tesis Kira Gelirleri	29.250,00	113.400,00	182.200,00	287,69%	60,67%
800	3	6	1	4	Spor Tesisi Kira Gelirleri	0,00	0,00	0,00	0,00%	0,00%
800	3	6	1	5	Kültür Amaçlı Tesis Kira Gelirleri	0,00	26.250,00	122.100,00	0,00%	365,14%
800	3	6	1	99	Diğer Taşınmaz Kira Gelirleri	578.852,30	1.134.491,03	2.128.013,38	95,99%	87,57%
800	3	6	2		Taşınır Kiraları	15.397,22	12.948,91	25.449,23	-15,90%	96,54%
800	3	6	2	1	Taşınır Kira Gelirleri	15.397,22	12.948,91	25.449,23	-15,90%	96,54%
800	3	6	3		Ön İzin, İrtifak Hakkı ve Kullanma İzini Gelirleri	700.000,00	0,00	0,00	-100,00%	0,00%
800	3	6	3	2	İrtifak Hakkı Gelirleri	700.000,00	0,00	0,00	-100,00%	0,00%
800	3	9			Diğer Teşebbüs ve Mülkiyet Gelirleri	0,00	0,00	0,00	0,00%	0,00%
800	3	9	99		Kayıt Bulunamadı	0,00	0,00	0,00	0,00%	0,00%
800	3	9	99	99	Kayıt Bulunamadı	0,00	0,00	0,00	0,00%	0,00%
800	4				Alınan Bağış ve Yardımlar ile Özel Gelirler	2.990.888,36	6.336.726,48	16.344.151,61	111,87%	157,93%
800	4	2			Merkezi Yönetim Bütçesine Dahil İdarelerden Alınan Bağış ve Yardımlar	0,00	0,00	0,00	0,00%	0,00%
800	4	2	1		Cari	0,00	0,00	0,00	0,00%	0,00%
800	4	2	1	1	Hazine yardımı	0,00	0,00	0,00	0,00%	0,00%
800	4	3			Diğer İdarelerden Alınan Bağış ve Yardımlar	0,00	0,00	0,00	0,00%	0,00%
800	4	3	1		Cari	0,00	0,00	0,00	0,00%	0,00%
800	4	3	1	2	Mahalli İdarelerden Alınan Bağış ve Yardımlar	0,00	0,00	0,00	0,00%	0,00%
800	4	3	2		Sermaye	0,00	0,00	0,00	0,00%	0,00%
800	4	3	2	2	Mahalli İdarelerden Alınan Bağış ve Yardımlar	0,00	0,00	0,00	0,00%	0,00%
800	4	4			Kurumlardan ve Kişilerden Alınan Yardım ve Bağışlar	0,00	0,00	25.000,00	0,00%	0,00%
800	4	4	1		Cari	0,00	0,00	25.000,00	0,00%	0,00%
800	4	4	1	1	Kurumlardan alınan Bağış ve Yardımlar	0,00	0,00	0,00	0,00%	0,00%
800	4	4	1	2	Kişilerden alınan Bağış ve Yardımlar	0,00	0,00	25.000,00	0,00%	0,00%
800	4	5			Proje Yardımları	2.990.888,36	6.336.726,48	16.319.151,61	111,87%	157,53%
800	4	5	1		Cari	0,00	3.266.520,35	16.319.151,61	0,00%	399,59%
800	4	5	1	1	Genel Bütçeli İdarelerden Alınan Proje Yardımları	0,00	155.468,20	16.319.151,61	0,00%	10396,78%
800	4	5	1	5	Mahalli İdarelerden Alınan Proje Yardımları	0,00	3.111.052,15	0,00	0,00%	-100,00%
800	4	5	2		Sermaye	2.990.888,36	3.070.206,13	0,00	2,65%	-100,00%
800	4	5	2	1	Genel Bütçeli İdarelerden Alınan Proje Yardımları	0,00	0,00	0,00	0,00%	0,00%
800	4	5	2	5	Mahalli İdarelerden Alınan Proje Yardımları	2.990.888,36	3.070.206,13	0,00	2,65%	-100,00%
800	5				Diğer Gelirler	33.334.780,18	58.664.430,62	103.083.394,45	75,99%	75,72%
800	5	1			Faiz Gelirleri	790.658,25	1.435.119,03	1.329.104,06	81,51%	-7,39%
800	5	1	5		Menkul Kıymet ve Gecikmiş Ödemeler Faizleri	0,00	0,00	0,00	0,00%	0,00%
800	5	1	5	1	Menkul Kıymet ve Gecikmiş Ödemeler Faizleri	0,00	0,00	0,00	0,00%	0,00%
800	5	1	8		Vergi Resim ve Harç Gecikme Faizleri	641.310,31	1.288.970,92	1.329.104,06	100,99%	3,11%
800	5	1	8	1	Vergi Resim ve Harç Gecikme Faizleri	641.310,31	1.288.970,92	1.329.104,06	100,99%	3,11%
800	5	1	9		Diğer Faizler	149.347,94	146.148,11	0,00	-2,14%	-100,00%
800	5	1	9	1	Kişilerden Alacaklar Faizleri	15.365,88	115.682,43	0,00	652,85%	-100,00%
800	5	1	9	3	Mevduat Faizleri	133.982,06	30.465,68	0,00	-77,26%	-100,00%
800	5	1	9	99	Diğer Faizler	0,00	0,00	0,00	0,00%	0,00%
800	5	2			Kişi ve Kurumlardan Alınan Paylar	30.720.473,19	54.719.793,56	98.828.765,17	78,12%	80,61%
800	5	2	2		Vergi ve Harç Gelirlerinden Alınan Paylar	27.978.541,54	50.967.360,01	92.073.860,98	82,17%	80,65%
800	5	2	2	51	Merkezi idare Vergi Gelirlerinden Alınan Paylar	26.863.648,74	49.528.635,66	89.055.182,74	84,37%	79,81%
800	5	2	2	52	Çevre Temizlik Vergisinden Alınan Paylar	1.114.892,80	0,00	0,00	-100,00%	0,00%
800	5	2	2	53	Konutlara Ait Çevre Temizlik Vergisinden Alınan Büyükşehir İlçe Belediyesi Payı	0,00	1.438.724,35	3.018.678,24	0,00%	109,82%

NARLIDERE BELEDİYESİ 2023 MALİ YILI DENETİM RAPORU

800	5	2	4		Kamu Harcamalarına Katılma Payları	2.506.539,49	2.379.322,15	6.704.149,87	-5,08%	181,77%
800	5	2	4	51	Kanalizasyon Harcamalarına Katılma Payı	0,00	0,00	0,00	0,00%	0,00%
800	5	2	4	53	Yol Harcamalarına Katılma Payı	2.506.539,49	2.379.322,15	6.704.149,87	-5,08%	181,77%
800	5	2	4	99	Diğer Harcamalara Katılma Payları	0,00	0,00	0,00	0,00%	0,00%
800	5	2	8		Mahalli İdarelere Ait Paylar	235.392,16	1.373.111,40	50.754,32	483,33%	-96,30%
800	5	2	8	52	Müze Giriş Ücretlerinden Alınan Paylar	2.458,42	0,00	6.226,44	-100,00%	100,00%
800	5	2	8	53	Ortak Altyapı Hizmetleri İçin Diğer Kurumlar Tarafından Paylar	0,00	0,00	0,00	0,00%	0,00%
800	5	2	8	54	Otopark Gelirlerinden İlçe ve İlk Kademe Belediyeleri Payları	12.136,56	18.826,81	44.527,88	55,12%	136,51%
800	5	2	8	99	Mahalli İdarelere Ait Diğer Paylar	220.797,18	1.354.284,59	0,00	513,36%	-100,00%
800	5	2	9		Diğer Paylar	0,00	0,00	0,00	0,00%	0,00%
800	5	2	9	1	Çalışanlardan Tedavi Katılım Payı	0,00	0,00	0,00	0,00%	0,00%
800	5	2	9	99	Diğer Paylar	0,00	0,00	0,00	0,00%	0,00%
800	5	3			Para Cezaları	1.080.679,87	1.307.352,09	1.583.882,59	20,97%	21,15%
800	5	3	2		İdari Para Cezaları	397.532,84	460.646,52	626.700,05	15,88%	36,05%
800	5	3	2	99	Diğer İdari Para Cezaları	397.532,84	460.646,52	626.700,05	15,88%	36,05%
800	5	3	4		Vergi Cezaları	683.147,03	846.705,57	957.182,54	23,94%	13,05%
800	5	3	4	1	Vergi ve Diğer Amme Alacakları Gecikme Zamları	0,00	0,00	0,00	0,00%	0,00%
800	5	3	4	5	6111 sayılı Kanun Kapsamında Geç Ödeme Zammı	0,00	0,00	0,00	0,00%	0,00%
800	5	3	4	6	6111 sayılı Kanun Kapsamında TÜFE/ÜFE Tutarı	0,00	0,00	0,00	0,00%	0,00%
800	5	3	4	7	6111 sayılı Kanun Kapsamında Katsayı Tutarı	0,00	0,00	0,00	0,00%	0,00%
800	5	3	4	8	6552 sayılı Kanun Kapsamında Geç Ödeme Zammı	0,00	0,00	-0,54	0,00%	0,00%
800	5	3	4	9	6552 sayılı Kanun Kapsamında TÜFE/ÜFE Tutarı	0,00	0,00	0,00	0,00%	0,00%
800	5	3	4	10	6552 sayılı Kanun Kapsamında Katsayı Tutarı	0,00	0,00	0,00	0,00%	0,00%
800	5	3	4	12	6736 S.K. Kapsamında TÜFE/ÜFE Tutarı	-1.125,44	0,00	0,00	-100,00%	0,00%
800	5	3	4	13	6736 S.K. Kapsamında Katsayı Tutarı	-6.186,53	0,00	0,00	-100,00%	0,00%
800	5	3	4	15	7020 sayılı Kanun Kapsamında Yİ/ÜFE Tutarı	-281,24	0,00	0,00	-100,00%	0,00%
800	5	3	4	16	7020 sayılı Kanun Kapsamında Katsayı Tutarı	-2.085,05	0,00	0,00	-100,00%	0,00%
800	5	3	4	17	7143 sayılı Kanun Kapsamında Geç Ödeme Zammı	0,00	0,00	0,00	0,00%	0,00%
800	5	3	4	18	7143 sayılı Kanun Kapsamında Yİ/ÜFE Tutarı	1.048,11	0,00	0,00	-100,00%	0,00%
800	5	3	4	19	7143 sayılı Kanun Kapsamında Katsayı Tutarı	45.841,62	0,00	0,00	-100,00%	0,00%
800	5	3	4	22	7256 sayılı Kanun Kapsamında Geç Ödeme Zammı	72,86	47,75	22,44	-34,46%	-53,01%
800	5	3	4	23	7256 sayılı Kanun Kapsamında Yİ/ÜFE Tutarı	163.902,06	89.323,34	63.423,69	-45,50%	-29,00%
800	5	3	4	24	7256 sayılı Kanun Kapsamında Katsayı Tutarı	134.194,44	96.850,22	58.296,51	-27,83%	-39,81%
800	5	3	4	26	7326 sayılı Kanun Kapsamında Yİ/ÜFE Tutarı	51.082,73	14.827,97	4.290,81	-70,97%	-71,06%
800	5	3	4	27	7326 sayılı Kanun Kapsamında Katsayı Tutarı	41.612,12	43.593,77	15.627,48	4,76%	-64,15%
800	5	3	4	28	7440 sayılı Kanun Kapsamında Geç Ödeme Zammı	0,00	0,00	1.973,72	0,00%	0,00%
800	5	3	4	29	7440 sayılı Kanun Kapsamında Yİ/ÜFE Tutarı	0,00	0,00	217.573,47	0,00%	0,00%
800	5	3	4	30	7440 sayılı Kanun Kapsamında Katsayı Tutarı	0,00	0,00	173.065,05	0,00%	0,00%
800	5	3	4	91	Usulsüzlük Vergi Ziyatı ve Kaçakçılık Cezaları	255.071,35	602.062,52	422.909,91	136,04%	-29,76%
800	5	3	4	99	Diğer Vergi Cezaları	0,00	0,00	0,00	0,00%	0,00%
800	5	3	9		Diğer Para Cezaları	0,00	0,00	0,00	0,00%	0,00%
800	5	3	9	2	Zamanında Ödenmeyen Ücret Gelirlerinden Alınacak Gecikme Zamları	0,00	0,00	0,00	0,00%	0,00%
800	5	3	9	99	Yukarıda Tanımlanmayan Diğer Para Cezaları	0,00	0,00	0,00	0,00%	0,00%
800	5	9			Diğer Çeşitli Gelirler	742.968,87	1.202.165,94	1.341.642,63	61,81%	11,60%
800	5	9	1		Diğer Çeşitli Gelirler	742.968,87	1.202.165,94	1.341.642,63	61,81%	11,60%
800	5	9	1	1	İrat Kaydedilecek Nakdi Teminatlar	0,00	0,00	175.500,00	0,00%	0,00%
800	5	9	1	6	Kişilerden Alacaklar	87.236,94	384.967,07	195.230,13	341,29%	-49,29%
800	5	9	1	51	Otopark Yönetmeliği Uyarınca Alınan Otopark Bedeli	0,00	0,00	0,00	0,00%	0,00%

NARLIDERE BELEDİYESİ 2023 MALİ YILI DENETİM RAPORU

800	5	9	1	99	Yukarıda Tanımlanmayan Diğer Çeşitli Gelirler	655.731,93	817.198,87	970.912,50	24,62%	18,81%
800	6				Sermaye Gelirleri	6.082.456,34	9.657.801,22	68.823.459,57	58,78%	612,62%
800	6	1			Taşınmaz Satış Gelirleri	6.082.456,34	9.657.801,22	68.823.459,57	58,78%	612,62%
800	6	1	3		Diğer Bina Satış Gelirleri	520.000,00	3.955.000,00	0,00	660,58%	-100,00%
800	6	1	3	1	Diğer Bina Satış Gelirleri	520.000,00	3.955.000,00	0,00	660,58%	-100,00%
800	6	1	4		Arazi Satışı	0,00	0,00	2.250,00	0,00%	0,00%
800	6	1	4	1	Arazi Satışı	0,00	0,00	2.250,00	0,00%	0,00%
800	6	1	5		Arsa Satışı	5.562.456,34	5.702.801,22	68.821.209,57	2,52%	1106,80%
800	6	1	5	1	Arsa Satışı	5.562.456,34	5.702.801,22	68.821.209,57	2,52%	1106,80%
800	6	1	9		Diğer Taşınmaz Satış Gelirleri	0,00	0,00	0,00	0,00%	0,00%
800	6	1	9	99	Diğer Çeşitli Taşınmaz Satış Gelirleri	0,00	0,00	0,00	0,00%	0,00%
800	6	2			Taşınır Satış Gelirleri	0,00	0,00	0,00	0,00%	0,00%
800	6	2	1		Taşınır Satış Gelirleri	0,00	0,00	0,00	0,00%	0,00%
800	6	2	1	1	Taşınır Satış Gelirleri	0,00	0,00	0,00	0,00%	0,00%
BÜTÇE GELİRLERİ TOPLAMI (A)						81.151.569,96	127.614.646,50	264.952.720,15	57,25%	107,62%

BÜTÇELENEN VE GERÇEKLEŞEN TUTARLARIN KARŞILAŞTIRILMA TABLOSU

01.01.2023 - 31.12.2023

	Bütçelenen Tutarlar		Gerçekleşen Tutar
	Bütçe Ödeneği / Gelir Tahmini	Nihai Ödenek	
TAHSİLATLAR			
VERGİ GELİRLERİ	69.503.000,00	0,00	60.415.480,49
SOSYAL GÜVENLİK GELİRLERİ	0,00	0,00	0,00
TEŞEBBÜS VE MÜLKİYET GELİRLERİ	17.913.000,00	0,00	16.419.350,22
ALINAN BAĞIŞ VE YARDIMLAR İLE ÖZEL GELİRLER	38.050.000,00	0,00	16.344.152,83
DİĞER GELİRLER	83.189.000,00	0,00	103.089.307,01
SERMAYE GELİRLERİ	164.115.000,00	0,00	68.823.459,57
ALACAKLARDAN TAHSİLAT	0,00	0,00	0,00
RED VE İADELER (-)	-170.000,00	0,00	-139.029,97
Toplam Tahsilatlar	372.600.000,00	0,00	264.952.720,15
ÖDEMELER			
PERSONEL GİDERLERİ	77.644.000,00	94.209.000,00	89.445.486,12
SOSYAL GÜVENLİK KURUMLARINA DEVLET PRİMİ GİDERLERİ	12.086.000,00	16.549.000,00	11.646.102,65
MAL VE HİZMET ALIM GİDERLERİ	100.400.000,00	162.947.230,13	129.471.911,76
FAİZ GİDERLERİ	750.000,00	894.000,00	893.887,64
CARI TRANSFERLER	2.613.000,00	3.590.500,00	2.542.233,79
SERMAYE GİDERLERİ	76.805.000,00	72.209.829,61	41.302.222,54
SERMAYE TRANSFERLERİ	1.002.000,00	1.502.000,00	1.502.000,00
BORÇ VERME	8.000.000,00	13.878.889,68	12.847.148,55
YEDEK ÖDENEKLER	24.200.000,00	960.500,00	0,00
Toplam Ödemeler	303.500.000,00	366.740.949,42	289.650.993,05

NET TAHSİLATLAR / ÖDEMELER		% 0,91
-------------------------------	--	--------

Hesap Kodu	YARDIMCI HESAP	GİDERİN TÜRÜ	(2021) Yılı	(2022) Yılı	Cari Yıl (2023)
	KODI				
630	1	Personel Giderleri	29.497.193,78	46.815.146,87	91.489.101,33
630	2	Sosyal Güvenlik Kurumlarına Devlet Primi Giderleri	5.245.266,06	8.151.190,56	11.646.102,65
630	3	Mal Ve Hizmet Alım Giderleri	31.426.231,67	73.529.723,15	110.950.171,50
630	4	Faiz Giderleri	368.121,72	0,00	6.035.600,82
630	5	Cari Transferler	1.235.781,82	949.536,81	2.460.585,06
630	6	Kayıt Bulunamadı	0,00	0,00	0,00
630	7	Sermaye Transferleri	0,00	0,00	0,00
630	10	Kayıt Bulunamadı	0,00	0,00	0,00
630	11	Değer Ve Miktar Değişimleri Giderleri	0,00	0,00	0,00
630	12	Gelirlerin Ret Ve İadesinden Kaynaklanan Giderler	1.965.150,41	1.004.221,59	3.514.854,22
630	13	Amortisman Giderleri	1.046.875,73	975.272,00	9.224.363,63
630	14	İlk Madde ve Malzeme Giderleri	6.074.779,16	13.579.153,07	17.896.968,48
630	20	Silinen Alacaklardan Kaynaklanan Giderler	0,00	0,00	0,00
630	30	Proje Kapsamında Yapılan Cari Giderler	0,00	0,00	0,00
630	99	Diğer Giderler	0,00	0,00	199.517,20
GİDER TOPLAMI			76.859.400,35	145.004.244,05	253.417.264,89
FAALİYET SONUCU(+/-)					
			1.233.612,90	-20.626.417,15	-18.994.426,50

Hesap Kodu	YARDIMCI HESAP	GELİRİN TÜRÜ	(2021) Yılı	(2022) Yılı	Cari Yıl (2023)
	KODI				
600	1	Vergi Gelirleri	28.033.570,57	45.707.428,45	64.666.800,89
600	3	Teşebbüs ve Mülkiyet Gelirleri	10.405.037,28	11.623.654,04	16.590.837,14
600	4	Alınan Bağış ve Yardımlar ile Özel Gelirler	3.404.583,83	6.336.726,51	16.985.364,83
600	5	Diğer Gelirler	36.249.821,57	60.710.017,90	136.179.835,53
600	6	Kayıt Bulunamadı	0,00	0,00	0,00
600	11	Değer ve Miktar Değişimleri Gelirleri	0,00	0,00	0,00
600	20	Kayıt Bulunamadı	0,00	0,00	0,00
GELİR TOPLAMI			78.093.013,25	124.377.826,90	234.422.838,39

Faaliyet Sonuçları Tablosuna göre; bütçe ile ilgili olsun ya da olmasın Belediyenin faaliyetlerinden dolayı tahakkuk eden 2023 yılı Faaliyet Gideri 253.417264,89 TL, Faaliyet Geliri 234.422.838,39 TL olup Dönem olumsuz Faaliyet Sonucu ise -18.994.426,50 TL olarak gerçekleşmiştir.

Kurumsal Sınıflandırma	Açıklama	GEÇEN YILDAN DEVREDEN ÖDENEK	BÜTÇE İLE VERİLEN ÖDENEK	EK VE OLAĞAN ÜSTÜ VERİLEN	AKTARMAYLA EKLENEN (+)	AKTARMAYLA DÜŞÜLEN (-)	NET BÜTÇE ÖDENEĞİ TOPLAM	BÜTÇE GİD.	ÖDENEN BÜTÇE GİD.	İPTAL EDİLEN ÖDENEK	SONRAKİ YILA DEVREDEN ÖDENEK	GERÇEKLEŞME ORANI (%)	ÖDENEĞİN TOPLAM BÜTÇEYE ORANI (%)	HARCAMANIN TOPLAM BÜTÇEYE GİDERİNE ORANI (%)	VERİLEN TOPLAM ÖDENEĞİN HARCAMA ORANI
46	BELEDİYE,BAĞLI İDARE	29.617.072,27	303.500.000,00	69.100.000,00	28.480.515,44	28.480.515,44	402.217.072,27	289.650.993,05	289.650.993,05	77.089.956,37	35.476.122,85	72,01	100,00%	100,00%	72,01%
46	35 26 2 ÖZEL KALEM MÜDÜRLÜĞÜ	3.347.148,55	16.825.000,00	8.300.000,00	2.077.000,00	0,00	30.549.148,55	21.831.893,72	21.831.893,72	3.248.995,96	5.468.258,87	71,46	7,60%	7,54%	5,43%

NARLIDERE BELEDİYESİ 2023 MALİ YILI DENETİM RAPORU

46	35	26	4	MALİ HİZMETLER MÜDÜRLÜĞÜ	0,00	28.398.600,00	0,00	2.367.500,00	23.239.500,00	7.526.600,00	5.879.539,89	5.879.539,89	1.647.060,11	0,00	78,12	1,87%	2,03%	1,46%
46	35	26	5	İNSAN KAYNAKLARI VE EĞİTİM MÜDÜRLÜĞÜ	0,00	13.267.000,00	2.300.000,00	1.597.000,00	0,00	17.164.000,00	14.740.496,23	14.740.496,23	2.423.503,77	0,00	85,88	4,27%	5,09%	3,66%
46	35	26	10	BİLGİ İŞLEM MÜDÜRLÜĞÜ	0,00	6.265.000,00	0,00	1.302.000,00	750.000,00	6.817.000,00	4.943.321,17	4.943.321,17	1.873.678,83	0,00	72,51	1,69%	1,71%	1,23%
46	35	26	18	YAZI İŞLERİ MÜDÜRLÜĞÜ	0,00	1.730.000,00	0,00	178.500,00	0,00	1.908.500,00	1.584.407,80	1.584.407,80	324.092,20	0,00	83,02	0,47%	0,55%	0,39%
46	35	26	20	TEFTİŞ KURULU MÜDÜRLÜĞÜ		10.000,00				10.000,00	0,00	0,00	10.000,00	0,00	0,00	0,00%	0,00%	0,00%
46	35	26	24	HUKUK İŞLERİ MÜDÜRLÜĞÜ	0,00	14.891.000,00	0,00	262.500,00	0,00	15.153.500,00	1.184.933,39	1.184.933,39	13.968.566,61	0,00	7,82	3,77%	0,41%	0,29%
46	35	26	25	BASIN YAYIN VE HALKLA İLİŞKİLER MÜDÜRLÜĞÜ	0,00	1.749.000,00	0,00	40.000,00	0,00	1.789.000,00	654.308,12	654.308,12	1.134.691,88	0,00	36,57	0,44%	0,23%	0,16%
46	35	26	30	ÇEVRE KORUMA VE KONTROL MÜDÜRLÜĞÜ		0,00				0,00	0,00	0,00	0,00	0,00	0,00	0,00%	0,00%	0,00%
46	35	26	31	FEN İŞLERİ MÜDÜRLÜĞÜ	26.269.923,72	92.357.000,00	22.500.000,00	5.607.515,44	2.060.015,44	144.674.423,72	92.468.608,39	92.468.608,39	22.197.951,35	30.007.863,98	63,91	35,97%	31,92%	22,99%
46	35	26	35	RUHSAT VE DENETİM MÜDÜRLÜĞÜ	0,00	628.400,00	0,00	236.000,00	0,00	864.400,00	833.717,30	833.717,30	30.682,70	0,00	96,45	0,21%	0,29%	0,21%
46	35	26	36	İMAR VE ŞEHİRCİLİK MÜDÜRLÜĞÜ	0,00	15.296.000,00	100.000,00	2.147.500,00	131.000,00	17.412.500,00	8.647.257,28	8.647.257,28	8.765.242,72	0,00	49,66	4,33%	2,99%	2,15%
46	35	26	37	KÜLTÜR VE SOSYAL İŞLER MÜDÜRLÜĞÜ	0,00	4.414.000,00	600.000,00	460.000,00	0,00	5.474.000,00	2.868.715,16	2.868.715,16	2.605.284,84	0,00	52,41	1,36%	0,99%	0,71%
46	35	26	38	PARK VE BAHÇELER MÜDÜRLÜĞÜ	0,00	30.940.000,00	7.500.000,00	5.023.000,00	2.300.000,00	41.163.000,00	37.895.614,65	37.895.614,65	3.267.385,35	0,00	92,06	10,23%	13,08%	9,42%
46	35	26	39	SAĞLIK İŞLERİ MÜDÜRLÜĞÜ	0,00	664.000,00	0,00	454.000,00	0,00	1.118.000,00	953.304,62	953.304,62	164.695,38	0,00	85,27	0,28%	0,33%	0,24%
46	35	26	40	DESTEK HİZMETLERİ MÜDÜRLÜĞÜ	0,00	3.194.000,00	1.500.000,00	526.500,00	0,00	5.220.500,00	2.134.532,76	2.134.532,76	3.085.967,24	0,00	40,89	1,30%	0,74%	0,53%
46	35	26	41	TEMİZLİK İŞLERİ MÜDÜRLÜĞÜ	0,00	61.785.000,00	25.700.000,00	2.974.000,00	0,00	90.459.000,00	80.583.905,46	80.583.905,46	9.875.094,54	0,00	89,08	22,49%	27,82%	20,03%
46	35	26	42	VETERİNER İŞLERİ MÜDÜRLÜĞÜ	0,00	2.373.000,00	400.000,00	1.097.000,00	0,00	3.870.000,00	3.340.566,40	3.340.566,40	529.433,60	0,00	86,32	0,96%	1,15%	0,83%
46	35	26	43	ZABITA MÜDÜRLÜĞÜ	0,00	4.644.000,00	0,00	1.615.000,00	0,00	6.259.000,00	5.665.062,02	5.665.062,02	593.937,98	0,00	90,51	1,56%	1,96%	1,41%
46	35	26	43	KAMU DÜZENİ VE GÜVENLİK HİZMETLERİ	0,00	4.644.000,00	0,00	1.615.000,00	0,00	6.259.000,00	5.665.062,02	5.665.062,02	593.937,98	0,00	90,51	1,56%	1,96%	1,41%
46	35	26	44	STRATEJİ GELİŞTİRME MÜDÜRLÜĞÜ	0,00	554.000,00	0,00	10.500,00	0,00	564.500,00	488.053,01	488.053,01	76.446,99	0,00	86,46	0,14%	0,17%	0,12%

NARLIDERE BELEDİYESİ 2023 MALİ YILI DENETİM RAPORU

46	35	26	45	KENTSEL TASARIM MÜDÜRLÜĞÜ	0,00	1.579.000,00	0,00	343.000,00	0,00	1.922.000,00	1.845.352,70	1.845.352,70	76.647,30	0,00	96,01	0,48%	0,64%	0,46%
46	35	26	46	ETÜT PROJE MÜDÜRLÜĞÜ	0,00	1.460.000,00	200.000,00	162.000,00	0,00	1.822.000,00	1.107.402,98	1.107.402,98	714.597,02	0,00	60,78	0,45%	0,38%	0,28%
46	35	26	47	İKLİM DEĞİŞİKLİĞİ VE SIFIR ATIK MÜDÜRLÜĞÜ		476.000,00				476.000,00	0,00	0,00	476.000,00	0,00	0,00	0,12%	0,00%	0,00%
Toplam					29.617.072,27	303.500.000,00	69.100.000,00	28.480.515,44	28.480.515,44	402.217.072,27	289.650.993,05	289.650.993,05	77.089.956,37	35.476.122,85	72,01	100,00%	100,00%	72,01%

2022 Mali Yılında Gider Bütçemiz olan 303.500.000,00 TL'ye yıl içinde 69.100.000,00 TL ek ödenek verilmiş olup, toplam bütçe 372.600.000,00 TL'dir. 29.617.072,27 TL 2022 yılından devreden ödenekle 402.217.072,27 TL olan toplam ödenekten 289.650.993,05 TL ödenek harcanmıştır. Mali Yıl içinde ekonomik kodlar arasında 28.480.515,44 TL aktarma yapılmıştır. 2022 Mali yıl içinde ödeneğin 289.650.993,05 TL'si harcanmış 35.476.122,85 ödenek ertesi yıla devretmiş olup 77.089.956,37 TL'lik ödenek iptal edilmiştir.

GELİRİN KODU	AÇIKLAMA	A BÜTÇE İLE TAHMİN EDİLEN	B DEVREDEN GELİR TAHAKKUKU	C 2023 YILI TAHAKKUKU	D TOPLAM TAHAKKUK (B + C)	E 2023 YILI TAHSİLATI	F TAHSİLATAN RED VE İADELER	G 2023 YILI NET TAHSİLATI	H GELECEK YILA DEVREDEN TAHAK.	I TAHSİLAT ORANI %
1	VERGİ GELİRLERİ	69.503.000,00	15.695.271,36	63.609.581,44	79.304.852,80	60.415.480,49	113.501,19	60.301.979,30	18.889.372,31	76,04
3	TEŞEBBÜS VE MÜLKİYET GELİRİ	17.913.000,00	1.075.271,72	16.604.317,55	17.679.589,27	16.419.350,22	19.615,00	16.399.735,22	1.260.239,05	92,76
4	ALINAN BAĞIŞ VE YARDIMLAR İLE ÖZEL GELİRLER	38.050.000,00	0,00	16.344.152,83	16.344.152,83	16.344.152,83	1,22	16.344.151,61	0,00	100,00
5	DİĞER GELİRLER	83.189.000,00	6.674.035,25	133.879.223,86	140.553.259,11	103.089.307,01	5.912,56	103.083.394,45	37.463.952,10	73,34
6	SERMAYE GELİRLERİ	164.115.000,00	0,00	106.805.990,15	106.805.990,15	68.823.459,57	0,00	68.823.459,57	37.982.530,58	64,44
9	RED VE İADELER (-)	-170.000,00	0,00	0,00	0,00	0,00	0,00	0,00	0,00	0,00
Toplam		372.600.000,00	23.444.578,33	337.243.265,83	360.687.844,16	265.091.750,12	139.029,97	264.952.720,15	95.596.094,04	73,46

Belediyemizin 2022 Mali yılı Bütçe Gelirleri tahmini red ve iadeler kısmı düşüldükten sonra 303.500.000,00 TL gelir tahmini ön görülmüş olup yıl içinde yapılan 69.100.000,00 TL ile toplam Gelir Bütçesi 372.600.000,00 TL olarak gerçekleştirilmiştir. Geçmiş yıllardan devreden tahakkuk olan 23.444.578,33 TL'ye ek olarak yıl içinde 337.243.265,83 TL tahakkuk yapılmış olup toplam tahakkuk 360.687.844,16 TL'dir. 2022 Mali Yılı içerisinde 265.091.750,12 TL tahsilat gerçekleşmiş olup, 139.029,97 TL Bütçe red ve iadeler kısmı düşüldükten sonra gerçekleşen bütçe geliri 264.952.720,15 TL'dir. Bir sonraki 2023 yılına ise 95.596.094,04 TL alacak tahakkuk devretmiştir. 2022 Mali Yılı Bütçe Gerçekleşme Oran 96,80'dir. 2022 yılı tahsilat oranı %73,46 olarak gerçekleşmiştir.

BANKA HESABI MİZANI

Hesap Kodu	Yardımcı Hesap Kodu	Hesap Adı	Borç Tutarı	Alacak Tutarı	Borç Kalanı	BANKA HESAP NUMARASI
102		BANKA HESABI	338.917.911,98	336.059.559,42	2.858.352,56	
102	1	T.C.Ziraat Bankasi N.Dere Mevduat Hesabi	74,71	0,00	74,71	TR770001000726086176055014
102	2	T.C.Ziraat Bankasi Güzelyali Mevduat Hesabi	68.794,60	0,00	68.794,60	TR930001000726086176055017
102	3	T.Halkbankasi A.Ş. Vergi Resim Harç Gelirleri Hesabi	248.320.296,21	246.596.168,75	1.724.127,46	TR930001200973500007000001
102	5	T.C.Ziraat Bankasi(N.Dere) Şb. Gecekondu Fonu	125.119,48	0,00	125.119,48	TR060001002616086176055010
102	8	T.halk Bankası Gecekondu Fonu(narlıdere Şb.)	778.165,31	0,00	778.165,31	TR660001200973500007000002
102	10	T.halk Bankası İller Bankası Payı(narlıdere Şb.)	65.083.799,85	65.083.799,85	0,00	TR550001200973500007000006
102	12	T.Halk Bankasi A.Ş. Diğer Gelirler Hesabi	1.678.316,87	1.577.309,87	101.007,00	TR280001200973500007000007
102	13	T.Halk Bankasi On-Line Tahsilat Hesabi	1.198.889,23	1.196.878,54	2.010,69	TR980001200973500007000008
102	16	T.halk Bankası Büyükşehir Proje Yardım Hesabi	3.500.000,00	3.500.000,00	0,00	TR440001200973500007000010
102	21	T.HALK BANKASI A.Ş. NARLIDERE AĞAÇLANDIRMA HESABI	34.564,11	0,00	34.564,11	TR870001200973500007000012
102	22	Denizbank A.Ş. Efes Büyük İşletmeler Şubesi	647.113,74	647.113,74	0,00	TR930013400000753832900009
102	23	Denizbank Efes Büyük İşletmeler Şb. Temlik Hesabi	6.785.480,49	6.784.370,13	1.110,36	TR820013400000753832900013
102	25	T. HALK BANKASI NARLIDERE ŞB. ALTYAPI KAZI İZİN	23.378,83	0,00	23.378,83	TR600001200973500007000013
102	26	TÜRK EKONOMİ BANKASI A.Ş. NARLIDERE ŞUBESİ	10.673.918,55	10.673.918,54	0,01	TR50000120097350003L000004
GENEL TOPLAM			338.917.911,98	336.059.559,42	2.858.352,56	

ANA HESAP DÜZEYİNDE GEÇİCİ MİZAN CETVELİ

Hesap Kodu	Hesap Adı	Borç Tutarı	Alacak Tutarı	Borç Kalanı	Alacak Kalamı
100	KASA HESABI	10.604.175,28	10.604.175,28	0,00	0,00
102	BANKA HESABI	338.917.911,98	336.059.559,42	2.858.352,56	0,00
103	VERİLEN ÇEKLER VE GÖNDERME EMİRLERİ HESABI (-)	335.970.203,00	335.970.203,00	0,00	0,00
108	DİĞER HAZIR DEĞERLER HESABI	10.862.275,28	10.860.865,28	1.410,00	0,00
109	BANKA KREDİ KARTLARINDAN ALACAKLAR HESABI	43.778.738,35	40.488.850,93	3.289.887,42	0,00
120	GELİRLERDEN ALACAKLAR HESABI	132.064.345,71	132.064.345,71	0,00	0,00
121	GELİRLERDEN TAKİPLİ ALACAKLAR HESABI	62.601.097,27	13.032.468,25	49.568.629,02	0,00
122	GELİRLERDEN TECİLLİ VE TEHİRLİ ALACAKLAR HESABI	7.312.997,85	6.941.555,24	371.442,61	0,00
126	VERİLEN DEPOZİTO VE TEMİNATLAR HESABI	38.166,83	0,00	38.166,83	0,00
127	DİĞER FAALİYET ALACAKLARI HESABI	37.982.530,58	0,00	37.982.530,58	0,00

140	KİŞİLERDEN ALACAKLAR HESABI	311.272,16	207.746,07	103.526,09	0,00
150	İLK MADDE VE MALZEME HESABI	19.822.788,81	17.985.715,52	1.837.073,29	0,00
160	İŞ AVANS VE KREDİLERİ HESABI	756.756,76	756.756,76	0,00	0,00
162	BÜTÇE DIŞI AVANS VE KREDİLER HESABI	1.335.918,58	416.503,28	919.415,30	0,00
190	DEVREDEN KATMA DEĞER VERGİSİ HESABI	13.396.967,94	0,00	13.396.967,94	0,00
220	GELİRLERDEN ALACAKLAR HESABI	341.809,61	81.054,82	260.754,79	0,00
222	GELİRLERDEN TECİLLİ VE TEHİRLİ ALACAKLAR HESABI	9.054.916,03	1.642.178,99	7.412.737,04	0,00
240	MALİ KURULUŞLARA YATIRILAN SERMAYELER HESABI	8.390.595,35	0,00	8.390.595,35	0,00
241	MAL VE HİZMET ÜRETEN KURULUŞLARA YATIRILAN SERMAYELER HESABI	354.654.529,04	0,00	354.654.529,04	0,00
247	SERMAYE TAAHHÜTLERİ HESABI (-)	13.878.889,68	19.347.148,55	0,00	5.468.258,87
250	ARAZİ VE ARSALAR HESABI	578.747.976,18	106.805.990,16	471.941.986,02	0,00
251	YERALTI VE YERÜSTÜ DÜZENLERİ HESABI	1.056.729.602,77	0,00	1.056.729.602,77	0,00
252	BİNALAR HESABI	157.279.630,80	0,00	157.279.630,80	0,00
253	TESİS MAKİNE VE CİHAZLAR HESABI	1.859.208,63	97.606,00	1.761.602,63	0,00
254	TAŞITLAR HESABI	31.318.188,98	0,00	31.318.188,98	0,00
255	DEMİRBAŞLAR HESABI	8.156.122,41	336.045,78	7.820.076,63	0,00
257	BİRİKMİŞ AMORTİSMANLAR HESABI (-)	284.137,50	52.255.006,22	0,00	51.970.868,72
258	YAPILMAKTA OLAN YATIRIMLAR HESABI	52.510.229,70	9.553.645,20	42.956.584,50	0,00
260	HAKLAR HESABI	2.308.398,41	0,00	2.308.398,41	0,00
268	BİRİKMİŞ AMORTİSMANLAR HESABI (-)	0,00	2.308.398,41	0,00	2.308.398,41
294	ELDEN ÇIKARILACAK STOKLAR VE MADDİ DURAN VARLIKLAR HESABI	1.418.140,39	0,00	1.418.140,39	0,00
299	BİRİKMİŞ AMORTİSMANLAR HESABI (-)	0,00	981.343,91	0,00	981.343,91
300	BANKA KREDİLERİ HESABI	1.037.577,97	5.970.417,23	0,00	4.932.839,26
320	BÜTÇE EMANETLERİ HESABI	157.802.254,71	189.502.927,82	0,00	31.700.673,11
330	ALINAN DEPOZİTO VE TEMİNATLAR HESABI	351.409,60	6.262.572,73	0,00	5.911.163,13
333	EMANETLER HESABI	1.041.670,10	3.250.144,47	0,00	2.208.474,37
360	ÖDENECEK VERGİ VE FONLAR HESABI	25.306.056,92	25.522.826,63	0,00	216.769,71
361	ÖDENECEK SOSYAL GÜVENLİK KESİNTİLERİ HESABI	11.485.249,42	19.079.980,05	0,00	7.594.730,63
362	FONLAR VEYA DİĞER KAMU İDARELERİ ADINA YAPILAN TAHSİLAT HESABI	1.848.539,79	21.331.767,50	0,00	19.483.227,71
363	KAMU İDARELERİ PAYLARI HESABI	481.161,22	1.043.376,52	0,00	562.215,30

368	VADESİ GEÇMİŞ ERTELENMİŞ VEYA TAKSİTLENDİRİLMİŞ VERGİ VE DİĞER YÜKÜMLÜLÜKLER HESABI	25.036.546,94	93.220.157,96	0,00	68.183.611,02
372	KIDEM TAZMİNATI KARŞILIĞI HESABI	0,00	3.818.072,23	0,00	3.818.072,23
381	GİDER TAHAKKUKLARI HESABI	745.678,41	5.009.199,22	0,00	4.263.520,81
391	Hesaplanan Kdv	732.798,72	732.798,72	0,00	0,00
400	BANKA KREDİLERİ HESABI	4.921.796,37	10.754.931,88	0,00	5.833.135,51
472	KIDEM TAZMİNATI KARŞILIĞI HESABI	3.514.132,86	5.557.748,07	0,00	2.043.615,21
481	GİDER TAHAKKUKLARI HESABI	4.295.230,37	5.581.196,85	0,00	1.285.966,48
500	NET DEĞER HESABI	62.256.619,28	1.126.554.219,84	0,00	1.064.297.600,56
570	GEÇMİŞ YILLAR OLUMLU FAALİYET SONUÇLARI HESABI	2.302.312,29	1.039.739.388,21	0,00	1.037.437.075,92
580	GEÇMİŞ YILLAR OLUMSUZ FAALİYET SONUÇLARI HESABI (-)	69.106.951,84	22.220.046,46	46.886.905,38	0,00
591	DÖNEM OLUMSUZ FAALİYET SONUCU HESABI (-)	39.620.843,65	20.626.417,15	18.994.426,50	0,00
600	GELİRLER HESABI	242.383.861,14	242.383.861,14	0,00	0,00
630	Giderler Hesabi	253.526.731,66	253.526.731,66	0,00	0,00
690	FAALİYET SONUÇLARI HESABI	253.417.264,89	253.417.264,89	0,00	0,00
698	ENFLASYON DÜZELTMESİ HESABI	1.061.252.946,19	1.061.252.946,19	0,00	0,00
800	BÜTÇE GELİRLERİ HESABI	265.091.750,12	265.091.750,12	0,00	0,00
805	GELİR YANSITMA HESABI	265.091.750,12	265.091.750,12	0,00	0,00
810	BÜTÇE GELİRLERİNDEN RET VE İADELER HESABI	139.029,97	139.029,97	0,00	0,00
830	BÜTÇE GİDERLERİ HESABI	289.706.654,65	289.706.654,65	0,00	0,00
835	GİDER YANSITMA HESAPLARI	289.706.654,65	289.706.654,65	0,00	0,00
895	BÜTÇE UYGULAMA SONUÇLARI HESABI	554.742.743,17	554.742.743,17	0,00	0,00
900	GÖNDERİLECEK BÜTÇE ÖDENEKLERİ HESABI	430.753.249,31	430.753.249,31	0,00	0,00
901	BÜTÇE ÖDENEKLERİ HESABI	571.744.182,37	571.744.182,37	0,00	0,00
905	ÖDENEKLİ GİDERLER HESABI	289.706.654,65	289.706.654,65	0,00	0,00
910	ALINAN TEMİNAT MEKTUPLARI HESABI	28.290.572,76	5.113.000,00	23.177.572,76	0,00
911	ALINAN TEMİNAT MEKTUPLARI EMANETLERİ HESABI	5.113.000,00	28.290.572,76	0,00	23.177.572,76
920	GİDER TAAHHÜTLERİ HESABI	83.731.980,59	51.677.372,03	32.054.608,56	0,00
921	GİDER TAAHHÜTLERİ KARŞILIĞI HESABI	51.677.372,03	83.731.980,59	0,00	32.054.608,56
990	KİRAYA VERİLEN İRTİFAK HAKKI TESİS EDİLEN MADDİ DURAN VARLIKLARIN KAYITLI DEĞERİ	416.653.059,57	11.750.827,58	404.902.231,99	0,00
993	MADDİ DURAN VARLIKLARIN KİRA VE İRTİFAK HAKKI GELİRLERİ	15.764.091,97	1.066.307,42	14.697.784,55	0,00

999	DİĞER NAZIM HESAPLAR KARŞILIĞI HESABI	12.817.135,00	432.417.151,54	0,00	419.600.016,54
1-699 HESAP TOPLAMI		5.515.156.156,20	5.515.156.156,20	2.320.501.560,87	2.320.501.560,87
8'Lİ HESAP TOPLAMI		1.664.478.582,68	1.664.478.582,68	0,00	0,00
9'LU HESAP TOPLAMI		1.906.251.298,25	1.906.251.298,25	474.832.197,86	474.832.197,86
GENEL TOPLAM		9.085.886.037,13	9.085.886.037,13	2.795.333.758,73	2.795.333.758,73

ANA HESAP DÜZEYİNDE KESİN MİZAN CETVELİ

Hesap Kodu	Hesap Adı	Borç Tutarı	Alacak Tutarı	Borç Kalamı	Alacak Kalamı
100	KASA HESABI	10.604.175,28	10.604.175,28	0,00	0,00
102	BANKA HESABI	338.917.911,98	336.059.559,42	2.858.352,56	0,00
103	VERİLEN ÇEKLER VE GÖNDERME EMİRLERİ HESABI (-)	335.970.203,00	335.970.203,00	0,00	0,00
108	DİĞER HAZIR DEĞERLER HESABI	10.862.275,28	10.860.865,28	1.410,00	0,00
109	BANKA KREDİ KARTLARINDAN ALACAKLAR HESABI	43.778.738,35	40.488.850,93	3.289.887,42	0,00
120	GELİRLERDEN ALACAKLAR HESABI	132.064.345,71	132.064.345,71	0,00	0,00
121	GELİRLERDEN TAKİPLİ ALACAKLAR HESABI	62.601.097,27	13.032.468,25	49.568.629,02	0,00
122	GELİRLERDEN TECİLLİ VE TEHİRLİ ALACAKLAR HESABI	7.312.997,85	6.941.555,24	371.442,61	0,00
126	VERİLEN DEPOZİTO VE TEMİNATLAR HESABI	38.166,83	0,00	38.166,83	0,00
127	DİĞER FAALİYET ALACAKLARI HESABI	37.982.530,58	0,00	37.982.530,58	0,00
140	KİŞİLERDEN ALACAKLAR HESABI	311.272,16	207.746,07	103.526,09	0,00
150	İLK MADDE VE MALZEME HESABI	19.822.788,81	17.985.715,52	1.837.073,29	0,00
160	İŞ AVANS VE KREDİLERİ HESABI	756.756,76	756.756,76	0,00	0,00
162	BÜTÇE DIŞI AVANS VE KREDİLER HESABI	1.335.918,58	416.503,28	919.415,30	0,00
190	DEVREDEN KATMA DEĞER VERGİSİ HESABI	13.396.967,94	0,00	13.396.967,94	0,00
220	GELİRLERDEN ALACAKLAR HESABI	341.809,61	81.054,82	260.754,79	0,00
222	GELİRLERDEN TECİLLİ VE TEHİRLİ ALACAKLAR HESABI	9.054.916,03	1.642.178,99	7.412.737,04	0,00
240	MALİ KURULUŞLARA YATIRILAN SERMAYELER HESABI	8.390.595,35	0,00	8.390.595,35	0,00
241	MAL VE HİZMET ÜRETEN KURULUŞLARA YATIRILAN SERMAYELER HESABI	354.654.529,04	0,00	354.654.529,04	0,00
247	SERMAYE TAAHHÜTLERİ HESABI (-)	13.878.889,68	19.347.148,55	0,00	5.468.258,87
250	ARAZİ VE ARSALAR HESABI	578.747.976,18	106.805.990,16	471.941.986,02	0,00
251	YERALTI VE YERÜSTÜ DÜZENLERİ HESABI	1.056.729.602,77	0,00	1.056.729.602,77	0,00
252	BİNALAR HESABI	157.279.630,80	0,00	157.279.630,80	0,00

253	TESİS MAKİNE VE CİHAZLAR HESABI	1.859.208,63	97.606,00	1.761.602,63	0,00
254	TAŞITLAR HESABI	31.318.188,98	0,00	31.318.188,98	0,00
255	DEMİRBAŞLAR HESABI	8.156.122,41	336.045,78	7.820.076,63	0,00
257	BİRİKMİŞ AMORTİSMANLAR HESABI (-)	284.137,50	52.255.006,22	0,00	51.970.868,72
258	YAPILMAKTA OLAN YATIRIMLAR HESABI	52.510.229,70	9.553.645,20	42.956.584,50	0,00
260	HAKLAR HESABI	2.308.398,41	0,00	2.308.398,41	0,00
268	BİRİKMİŞ AMORTİSMANLAR HESABI (-)	0,00	2.308.398,41	0,00	2.308.398,41
294	ELDEN ÇIKARILACAK STOKLAR VE MADDİ DURAN VARLIKLAR HESABI	1.418.140,39	0,00	1.418.140,39	0,00
299	BİRİKMİŞ AMORTİSMANLAR HESABI (-)	0,00	981.343,91	0,00	981.343,91
300	BANKA KREDİLERİ HESABI	1.037.577,97	5.970.417,23	0,00	4.932.839,26
320	BÜTÇE EMANETLERİ HESABI	157.802.254,71	189.502.927,82	0,00	31.700.673,11
330	ALINAN DEPOZİTO VE TEMİNATLAR HESABI	351.409,60	6.262.572,73	0,00	5.911.163,13
333	EMANETLER HESABI	1.041.670,10	3.250.144,47	0,00	2.208.474,37
360	ÖDENECEK VERGİ VE FONLAR HESABI	25.306.056,92	25.522.826,63	0,00	216.769,71
361	ÖDENECEK SOSYAL GÜVENLİK KESİNTİLERİ HESABI	11.485.249,42	19.079.980,05	0,00	7.594.730,63
362	FONLAR VEYA DİĞER KAMU İDARELERİ ADINA YAPILAN TAHSİLAT HESABI	1.848.539,79	21.331.767,50	0,00	19.483.227,71
363	KAMU İDARELERİ PAYLARI HESABI	481.161,22	1.043.376,52	0,00	562.215,30
368	VADESİ GEÇMİŞ ERTELENMİŞ VEYA TAKSİTLENDİRİLMİŞ VERGİ VE DİĞER YÜKÜMLÜLÜKLER HESABI	25.036.546,94	93.220.157,96	0,00	68.183.611,02
372	KIDEM TAZMİNATI KARŞILIĞI HESABI	0,00	3.818.072,23	0,00	3.818.072,23
381	GİDER TAHAKKUKLARI HESABI	745.678,41	5.009.199,22	0,00	4.263.520,81
391	Hesaplanan Kdv	732.798,72	732.798,72	0,00	0,00
400	BANKA KREDİLERİ HESABI	4.921.796,37	10.754.931,88	0,00	5.833.135,51
472	KIDEM TAZMİNATI KARŞILIĞI HESABI	3.514.132,86	5.557.748,07	0,00	2.043.615,21
481	GİDER TAHAKKUKLARI HESABI	4.295.230,37	5.581.196,85	0,00	1.285.966,48
500	NET DEĞER HESABI	62.256.619,28	1.126.554.219,84	0,00	1.064.297.600,56
570	GEÇMİŞ YILLAR OLUMLU FAALİYET SONUÇLARI HESABI	2.302.312,29	1.039.739.388,21	0,00	1.037.437.075,92
580	GEÇMİŞ YILLAR OLUMSUZ FAALİYET SONUÇLARI HESABI (-)	69.106.951,84	22.220.046,46	46.886.905,38	0,00
591	DÖNEM OLUMSUZ FAALİYET SONUCU HESABI (-)	39.620.843,65	20.626.417,15	18.994.426,50	0,00
600	GELİRLER HESABI	242.383.861,14	242.383.861,14	0,00	0,00
630	Giderler Hesabi	253.526.731,66	253.526.731,66	0,00	0,00
690	FAALİYET SONUÇLARI HESABI	253.417.264,89	253.417.264,89	0,00	0,00

698	ENFLASYON DÜZELTMESİ HESABI	1.061.252.946,19	1.061.252.946,19	0,00	0,00
800	BÜTÇE GELİRLERİ HESABI	265.091.750,12	265.091.750,12	0,00	0,00
805	GELİR YANSITMA HESABI	265.091.750,12	265.091.750,12	0,00	0,00
810	BÜTÇE GELİRLERİNDEN RET VE İADELER HESABI	139.029,97	139.029,97	0,00	0,00
830	BÜTÇE GİDERLERİ HESABI	289.706.654,65	289.706.654,65	0,00	0,00
835	GİDER YANSITMA HESAPLARI	289.706.654,65	289.706.654,65	0,00	0,00
895	BÜTÇE UYGULAMA SONUÇLARI HESABI	554.742.743,17	554.742.743,17	0,00	0,00
900	GÖNDERİLECEK BÜTÇE ÖDENEKLERİ HESABI	430.753.249,31	430.753.249,31	0,00	0,00
901	BÜTÇE ÖDENEKLERİ HESABI	571.744.182,37	571.744.182,37	0,00	0,00
905	ÖDENEKLİ GİDERLER HESABI	289.706.654,65	289.706.654,65	0,00	0,00
910	ALINAN TEMİNAT MEKTUPLARI HESABI	28.290.572,76	5.113.000,00	23.177.572,76	0,00
911	ALINAN TEMİNAT MEKTUPLARI EMANETLERİ HESABI	5.113.000,00	28.290.572,76	0,00	23.177.572,76
920	GİDER TAAHHÜTLERİ HESABI	83.731.980,59	51.677.372,03	32.054.608,56	0,00
921	GİDER TAAHHÜTLERİ KARŞILIĞI HESABI	51.677.372,03	83.731.980,59	0,00	32.054.608,56
990	KİRAYA VERİLEN İRTİFAK HAKKI TESİS EDİLEN MADDİ DURAN VARLIKLARIN KAYITLI DEĞERİ	416.653.059,57	11.750.827,58	404.902.231,99	0,00
993	MADDİ DURAN VARLIKLARIN KİRA VE İRTİFAK HAKKI GELİRLERİ	15.764.091,97	1.066.307,42	14.697.784,55	0,00
999	DİĞER NAZIM HESAPLAR KARŞILIĞI HESABI	12.817.135,00	432.417.151,54	0,00	419.600.016,54
	1-699 HESAP TOPLAMI	5.515.156.156,20	5.515.156.156,20	2.320.501.560,87	2.320.501.560,87
	8'Lİ HESAP TOPLAMI	1.664.478.582,68	1.664.478.582,68	0,00	0,00
	9'LU HESAP TOPLAMI	1.906.251.298,25	1.906.251.298,25	474.832.197,86	474.832.197,86
	GENEL TOPLAM	9.085.886.037,13	9.085.886.037,13	2.795.333.758,73	2.795.333.758,73

4.4.TAŞITLAR VE İŞ MAKİNELERİ

Narlıdere Belediyesine ait ve çeşitli modellerde 63 adet araç bulunmaktadır. Araçlarımızın damperli kamyonlar, bazı çöp araçlarımız ve çok önceden edilen iş makinelerimizin eskimesi nedeniyle bakım, yedek parça ve akaryakıt giderlerinin artışına neden olmaktadır. İlçemiz doğasıyla, şehir merkezine yakınlığı, diğer il ve ilçelere ulaşım kolaylığı bulunması, alışveriş merkezlerine yakınlığı, konutlarda termal enerji ve doğal gazın kullanımı nedeniyle bir cazibe merkezi haline gelmesinden ve Ülkemizin doğusunda yer alan illerimizden göç alması nedeniyle nüfus yoğunluğunun sürekli artmasına dolayısıyla yeni konut ve yeni yerleşim yerlerinin oluşmasına neden olmaktadır. Nüfus yoğunluğundaki artışa da bağlı olarak hizmet alanı ve hizmet verilecek kişi sayısı artmaktadır. Kullanılan araçların yıpranması ve yukarıda belirtmiş olduğumuz nedenlerden dolayı kullanımda

bulunan araçların zaman içerisinde bütçe olanakları ve Büyükşehir Belediyesinin katkıları ile yenilenmesi ve yeni hizmet araçlarının temin edilmesi komisyonumuz tarafından önerilmektedir.

Bazı yedek parça ve akaryakıt temini ihale usulü ile nasıl temin ediliyorsa araçlarımızın da bakım ve onarımı için garajımızda yeterli kalifiye personelin olmadığı anlaşıldığından bu hizmetlerinde ihale ile dışarıdan bir firmadan veya nitelikli personel alımı yapılması yolu ile gerçekleşmesinin uygun olacağı düşünülmektedir.

MEVCUT TAŞITLARI GÖSTERİR (T-2) CETVELİ

Sıra No	Taşıtın Cinsi	SAYI
T1- (*)	Binek otomobil	
T2-	Binek otomobil	8
T3-	Station – Wagon	
T4-	Arazi binek (En az 4, en çok 8 kişilik)	
T5-	Minibüs (Sürücü dahil en fazla 15 kişilik)	2
T6-	Kaptı – kaçı (Arazi)	
T7-	Pick – up)Kamyonet, şoför dahil 3 veya 6 kişilik)	17
T8-	Pick – up (Kamyonet, arazi hizmetleri için şoför dahil 3 veya 6 kişilik)	
T9-	Panel	
T10-	Midibüs (Sürücü dahil en fazla 26 kişilik)	1
T11-	Otobüs (Sürücü dahil en az 27 kişilik)	2
T12-	Kamyon şasi-kabin tam yüklü ağırlığı en az 3.501 Kg.	4
T13-	Kamyon şasi-kabin tam yüklü ağırlığı en az 12.000 Kg.	7
T14-	Kamyon şasi-kabin tam yüklü ağırlığı en az 17.000 Kg.	16
T15-	Ambulans (Tıbbi donanımlı)	
T16-	Ambulans arazi hizmetleri için	
T17-	Pick – up (Kamyonet) cenaze arabası yapılmak üzere	
T18-	Motorsiklet en az 45-250 cc. Lik	
T19-	Motorsiklet en az 600 ccç lik	
T20-	Bisiklet	
T21-a	Güvenlik önlemlili binek otomobil	
T21-b	Güvenlik önlemlili servis taşıtı	
T22-	Diğer Taşıtlar	6
TOPLAM		63

SIRA NO	PLAKASI	MARKASI	MODELİ	CİNSİ	MODEL YILI	TAŞIT MEVZUAT CİNS KODU
1	35 EB 8702	OTOKAR	SULTAN MEGA	OTOBÜS	2015	T11-
2	35 AD 0440	OTOKAR	SULTAN	OTOBÜS	2004	T11-
3	35 EB 8700	RENAULT	MASTER	MİNİBÜS	2015	T5-
4	35 AD 2878	VOLKSWAGEN	CARAVELLE	KAMYONET	2010	T7-
5	35 AD 8361	VOLKSWAGEN	CADDY	KAMYONET	2011	T7-
6	35 AD 8568	BMC	PROFESYONEL827	HİDROLİK S. ÇÖP KAMYONU	2009	T14-
7	35 AD 7837	BMC	PROFESYONEL522	HİDROLİK S. ÇÖP KAMYONU	2009	T13-
8	35 AD 0512	HYUNDAİ	ACCENT	OTOMOBİL	2001	T2-
9	35 AN 5573	RENAULT	TRAFFIC	MİNÜBÜS	2008	T5-

NARLIDERE BELEDİYESİ 2023 MALİ YILI DENETİM RAPORU

10	35 AN 9916	VOLKSVAGEN	CADDY	KAMYONET	2010	T7-
11	35 AN 9917	VOLKSVAGEN	CADDY	KAMYONET	2010	T7-
12	35 EA 0818	NEW HOLLAND	TT65	TRAKTÖR	2010	T22-
13	35 EA 5618	BMC	PRO827	HİDROLİK S. ÇÖP KAMYONU	2012	T14-
14	35 EA 5350	BMC	PRO827	DAMPERLİ KAMYON	2011	T14-
15	35 EA 3437	FORD	TRANSİT	KAMYONET	2011	T7-
16	35 EA 3438	FORD	TRANSİT	KAMYONET	2011	T7-
17	35 EB 4123	RENAULT	KANGOO	KAMYONET	2014	T7-
18	35 EA 5000	TOYOTA	COROLLA	OTOMOBİL	2015	T2-
19	35 AN 6230	FORD	TRANSİT	KAMYONET	2015	T7-
20	35 ACD 539	MİTSubİSHİ	L200	KAMYONET	2017	T7-
21	35 P 7911	CHRYSLER	AS26-200	DAMPERLİ KAMYON	1996	T13-
22	35 2013 006	JCB	4CX SM	İŞ MAKİNESİ	2013	T22-
23	35 EB 0827	İVECO	EURO KARGO ML150	DAMPERLİ KAMYON	2013	T13-
24	35 LN 459	BMC	FATİH 220-26	ARAZÖZ	2001	T14-
25	35 FK 396	BMC	FATİH 162-25	DAMPERLİ KAMYON	1993	T13-
26	35 EB 2842	FORD	TRANSİT	KAMYONET	2013	T7-
27	35 EB 5005	RENAULT	FLUANCE	BİNEK OTOMOBİL	2015	T2-
28	35 CJJ 74	BMC	FATİH 200-26	ARAZÖZ	2000	T14-
29	35 CDZ 36	BMC	FATİH 200-26	VİDANJÖR	2000	T13-
30	35 EC 7978	FORD	KARGO	DAMPERLİ KAMYON	2017	T14-
31	35 EA 9027	İVECO	35 S 15	KAMYONET	2015	T7-
32	35 CJJ 56	BMC	FATİH 220-26	HİDROLİK S. ÇÖP KAMYONU	2000	T14-
33	35 EJK 40	FARGO	AS 250	Ç.S.KAMYONET	2000	T7-
34	35 CYU 91	FARGO	AS 250	Ç.S.KAMYONET	2000	T7-
35	35 Y 0664	İSUZU	CİTİBÜS	OTOBÜS	2008	T10-
36	35 2009 005	JCB	4CX SM	İŞ MAKİNESİ	2009	T22-
37	35 EA 6912	FİAT	LİNEA	BİNEK OTOMOBİL	2012	T2-
38	35 EA 7332	FİAT	LİNEA	BİNEK OTOMOBİL	2012	T2-
39	35 EA 6634	İVECO	EURO KARGO ML150E	ARAZÖZ	2012	T13-
40	35 EA 8440	FORD	TRANSİT	KAMYONET	2012	T7-
41	35 EA 9438	İVECO	EURO KARGO 100 E 18	SÜPÜRGE ARACI	2012	T12-
42	35 EB 0828	İVECO	EURO KARGO ML150 E 18	DAMPERLİ KAMYON	2013	T13-
43	35 EB 0826	İVECO	35 C 15	KAMYONET	2013	T7-
44	35 EB 1005	İVECO	EURO KARGO ML100 E 25	HİDROLİK S. ÇÖP KAMYONU	2013	T14-
45	35 EB 1004	İVECO	EURO KARGO ML100 E 25	HİDROLİK S. ÇÖP KAMYONU	2013	T14-
46	35 ZH 113	FORD	CARGO 1826	HİDROLİK S. ÇÖP KAMYONU	2015	T14-
47	35 ZL 836	MERCEDES BENZ	ATEGO	HİDROLİK S. ÇÖP KAMYONU	2015	T12-
48	35 ZN 144	İVECO	EURO KARGO ML100 E 15	SÜPÜRGE ARACI	2015	T12-
49	35 EB 8504	İVECO	EURO KARGO MLC 180 E	HİDROLİK S. ÇÖP KAMYONU	2015	T14-
50	35 EB 8505	İVECO	EURO KARGO MLC 180 E	HİDROLİK S. ÇÖP KAMYONU	2015	T14-
51	35 EB 8543	İVECO	35 S 15	KAMYONET	2015	T7-
52	35 EC 1286	BMC	415	PLATFORM	2016	T12-
53	35 EP 889	FORD	CARGO	YIKAMA KAMYONU	2016	T14-
54	35 EV 212	FORD	CARGO	VİDANJÖR	2016	T14-
55	35 EZ 361	FORD	CARGO 1833	MOLOZ KONTEYNER	2017	T14-
56	35JD 35	TOYOTA	COROLLA	OTOMOBİL	2018	T2-
57	35 JC 35	TOYOTA	COROLLA	OTOMOBİL	2018	T2-

58	35 ACF 023	MİTUBİŞİ	L 200 4X4	KAMYONET	2017	T7-
59	35 2017 008	HİDROMEK	HMK102 S	BEKO-LOADER	2017	T22-
60	35 2017 007	HYUNDAİ	30 DF-7	FORKLİFT	2017	T22-
61	35 AYB 641	BMC	EFE 530 YÜRÜYEN TABANLI KATI ATIK TRANSFER YARI RÖMORKU	KAMYON (KATI ATIK ARACI)	2021	T14-
62	35 AYB 609	BMC	EFE 530 YÜRÜYEN TABANLI KATI ATIK TRANSFER YARI RÖMORKU	HİDROLİK S. ÇÖP KAMYONU	2021	T14-
63	35 DML 43	OTOKAR	DORUK 190 KLİMALI	OTOBÜS (CA TEK KATLI)	2009	T11-A

4.5 TAŞINIR VE DEMİRBAŞ İŞLEMLERİ:

Belediyemiz hizmetlerinde kullanılan demirbaşa esas malzemelerin barkod sistemi ile numaralandırılarak ilgisine zimmet edilmek üzere dijital ve yazılı ortamda ilgisine zimmet işlemi yapılarak kayıt altında bulunduğu, yıl sonu envanter sayımlarının yapıldığı, kayıtsız demirbaşın bulunmadığı Taşınır Kayıt Yetkilisi ve Taşınır Kontrol Yetkilisi ile birlikte tespit edilmiştir. giriş ve çıkış işlemlerinin 5018 Sayılı Kamu Mali Yönetim ve Kontrol Kanunu hükümleri ile Taşınır Mal Yönetmeliğine uygun olarak gerçekleştirilmiştir.

- Tüketim Malzemesi Ambarında 572 Adet tüketim malzemesi Taşınır İşlem Fişine istinaden, geçen yıldan devreden tutarı 1.795.848,49 TL, yıl içinde giren tutarı 17.983.380,31 TL, toplam tutar 19.779.228,80 TL, yıl içinde çıkan tutarı 17.942.155,52 TL, gelecek yıla devir tutarı 1.837.073,28 TL olarak gerçekleşmiştir. Dayanıklı Taşınır Malzemesi Ambarında 26 Adet demirbaş malzemesi Taşınır İşlem Fişine istinaden, geçen yıldan devreden tutarı 15.257.714,95 TL, yıl içinde giren tutarı 26.075.805,06, TL (ENFLASYON MUHASEBESİ İLE BİRLİKTE) toplam tutar 41.333.520,01 TL yıl içinde çıkan tutarı 433.651,77 TL, gelecek yıla devir tutarı 40899868,23 TL olarak kayıt altına alınmıştır.

Dayanıklı taşınır ambarımızda 191 adet demirbaş malzemelerin ilgili kişiye zimmeti yapılmış ve numaralandırılmıştır.

Dayanıklı taşınır ambarımızda kayıttan düşme tutanağı olarak 8 adet tutanak düzenlenmiştir. Aşağıda Taşınır Mal Kesin Hesabına ilişkin tablolar gösterilmiştir.

Giriş Çıkış- Savaşlar , Zimmet Savaşlar, Kayıttan Düşme Savaş, Dayanıklı Mallar, Tüketime Yönelik Mallar

GİRİŞ ÇIKIŞ- SAYAÇLAR TABLOSU					
Kodu	Adı	Defter Türü	Savaş Tipi	Savaş No	Yıl
3101	FEN İŞLERİ MÜDÜRLÜĞÜ BİRİM AMB	Ambar	Giriş Çıkış Tif No	9	2023
4301	ZABITA MÜDÜRLÜĞÜ BİRİM AMBARI	Ambar	Giriş Çıkış Tif No	12	2023
401	MALİ HİZMETLER MÜDÜRLÜĞÜ BİRİM	Ambar	Giriş Çıkış Tif No	4	2023
3401	MALİ HİZMETLER MÜDÜRLÜĞÜ BİRİM(P)	Ambar	Giriş Çıkış Tif No	-	2023
1801	YAZI İŞLERİ MÜDÜRLÜĞÜ BİRİM AM	Ambar	Giriş Çıkış Tif No	6	2023
3801	PARK VE BAĞÇELER MÜDÜRLÜĞÜ BİR	Ambar	Giriş Çıkış Tif No	16	2023
3901	SAĞLIK İŞLERİ MÜDÜRLÜĞÜ BİRİM	Ambar	Giriş Çıkış Tif No	2	2023
2501	BASIN VE HALKLA İLİŞKİLER MÜDÜ	Ambar	Giriş Çıkış Tif No	6	2023
4101	TEMİZLİK İŞLERİ MÜDÜRLÜĞÜ BİRİ	Ambar	Giriş Çıkış Tif No	65	2023
3701	KÜLTÜR VE SOSYAL İŞLER MÜDÜRLÜ	Ambar	Giriş Çıkış Tif No	6	2023
4201	VETERİNER İŞLERİ MÜDÜRLÜĞÜ BİR	Ambar	Giriş Çıkış Tif No	26	2023
201	ÖZEL KALEM MÜDÜRLÜĞÜ BİRİM AMB	Ambar	Giriş Çıkış Tif No	60	2023
4102	AKARYAKIT AMBARI	Ambar	Giriş Çıkış Tif No	44	2023
501	İNSAN KAYNAKLARI VE EĞİTİM MÜD	Ambar	Giriş Çıkış Tif No	27	2023

4001	DESTEK HİZMETLERİ MÜDÜRLÜĞÜ BI	Ambar	Giriş Çıkış Tif No	180	2023
1001	BİLGİ İŞLEM MÜDÜRLÜĞÜ BİRİM AM	Ambar	Giriş Çıkış Tif No	109	2023
TOPLAM				572	
12501	BASIN VE HALKLA İLİŞKİLER MÜDÜ	Demirbaş	Giriş Çıkış Tif No	1	2023
10401	MALİ HİZMETLER MÜDÜRLÜĞÜ BİRİM	Demirbaş	Giriş Çıkış Tif No	3	2023
13101	FEN İŞLERİ MÜDÜRLÜĞÜ BİRİM AMB	Demirbaş	Giriş Çıkış Tif No	4	2023
14101	TEMİZLİK İŞLERİ MÜDÜRLÜĞÜ BİRİ	Demirbaş	Giriş Çıkış Tif No	-	2023
14001	DESTEK HİZMETLERİ MÜDÜRLÜĞÜ BI	Demirbaş	Giriş Çıkış Tif No	2	2023
14201	VETERİNER İŞLERİ MÜDÜRLÜĞÜ BİR	Demirbaş	Giriş Çıkış Tif No	-	2023
13701	KÜLTÜR VE SOSYAL İŞLER MÜDÜRLÜ	Demirbaş	Giriş Çıkış Tif No	4	2023
13801	PARK VE BAHÇELER MÜDÜRLÜĞÜ BİR	Demirbaş	Giriş Çıkış Tif No	2	2023
10201	ÖZEL KALEM MÜDÜRLÜĞÜ BİRİM AMB	Demirbaş	Giriş Çıkış Tif No	2	2023
11001	BİLGİ İŞLEM MÜDÜRLÜĞÜ BİRİM AM	Demirbaş	Giriş Çıkış Tif No	8	2023
14301	ZABITA MÜDÜRLÜĞÜ BİRİM AMBARI	Demirbaş	Giriş Çıkış Tif No	-	2023
11801	YAZI İŞLERİ MÜDÜRLÜĞÜ BİRİM AM	Demirbaş	Giriş Çıkış Tif No	-	2023
10501	İNSAN KAYNAKLARI VE EĞİTİM MÜD	Demirbaş	Giriş Çıkış Tif No	-	2023
12401	HUKUK İŞLERİ MÜDÜRLÜĞÜ BİRİM A	Demirbaş	Giriş Çıkış Tif No	-	2023
TOPLAM				26	

Zimmet Sayaçlar Tablosu

Kodu	Adı	Defter Türü	Sayaç Tipi	Sayaç No	Yıl
12501	BASIN VE HALKLA İLİŞKİLER MÜDÜ	Demirbaş	Zimmet Fiş No	-	2023
10401	MALİ HİZMETLER MÜDÜRLÜĞÜ BİRİM	Demirbaş	Zimmet Fiş No	6	2023
13101	FEN İŞLERİ MÜDÜRLÜĞÜ BİRİM AMB	Demirbaş	Zimmet Fiş No	17	2023
14101	TEMİZLİK İŞLERİ MÜDÜRLÜĞÜ BİRİ	Demirbaş	Zimmet Fiş No	15	2023
14001	DESTEK HİZMETLERİ MÜDÜRLÜĞÜ BI	Demirbaş	Zimmet Fiş No	14	2023
14201	VETERİNER İŞLERİ MÜDÜRLÜĞÜ BİR	Demirbaş	Zimmet Fiş No	-	2023
13701	KÜLTÜR VE SOSYAL İŞLER MÜDÜRLÜ	Demirbaş	Zimmet Fiş No	19	2023
13801	PARK VE BAHÇELER MÜDÜRLÜĞÜ BİR	Demirbaş	Zimmet Fiş No	7	2023
10201	ÖZEL KALEM MÜDÜRLÜĞÜ BİRİM AMB	Demirbaş	Zimmet Fiş No	9	2023
14301	ZABITA MÜDÜRLÜĞÜ BİRİM AMBARI	Demirbaş	Zimmet Fiş No	2	2023
11801	YAZI İŞLERİ MÜDÜRLÜĞÜ BİRİM AM	Demirbaş	Zimmet Fiş No	1	2023
10501	İNSAN KAYNAKLARI VE EĞİTİM MÜD	Demirbaş	Zimmet Fiş No	4	2023
12401	HUKUK İŞLERİ MÜDÜRLÜĞÜ BİRİM A	Demirbaş	Zimmet Fiş No	-	2023
11001	BİLGİ İŞLEM MÜDÜRLÜĞÜ BİRİM AM	Demirbaş	Zimmet Fiş No	97	2023
TOPLAM				191	

Kayıttan Düşme Sayaç Tablosu

Kodu	Adı	Defter Türü	Sayaç Tipi	Sayaç No	Yıl
13701	KÜLTÜR VE SOSYAL İŞLER MÜDÜRLÜ	Demirbaş	Kayıttan Düşme Onay Tutanak No	1	2023
13801	PARK VE BAHÇELER MÜDÜRLÜĞÜ BİR	Demirbaş	Kayıttan Düşme Onay Tutanak No	1	2023
13101	FEN İŞLERİ MÜDÜRLÜĞÜ BİRİM AMB	Demirbaş	Kayıttan Düşme Onay Tutanak No	1	2023
10201	ÖZEL KALEM MÜDÜRLÜĞÜ BİRİM AMB	Demirbaş	Kayıttan Düşme Onay Tutanak No	1	2023

NARLIDERE BELEDİYESİ 2023 MALİ YILI DENETİM RAPORU

14101	TEMİZLİK İŞLERİ MÜDÜRLÜĞÜ BİRİ	Demirbaş	Kayıttan Düşme Onay Tutanak No	-	2023
10401	MALİ HİZMETLER MÜDÜRLÜĞÜ BİRİM	Demirbaş	Kayıttan Düşme Onay Tutanak No	-	2023
14001	DESTEK HİZMETLERİ MÜDÜRLÜĞÜ BI	Demirbaş	Kayıttan Düşme Onay Tutanak No	1	2023
11001	BİLGİ İŞLEM MÜDÜRLÜĞÜ BİRİM AM	Demirbaş	Kayıttan Düşme Onay Tutanak No	3	2023
14301	ZABITA MÜDÜRLÜĞÜ BİRİM AMBARI	Demirbaş	Kayıttan Düşme Onay Tutanak No	-	2023
11801	YAZI İŞLERİ MÜDÜRLÜĞÜ BİRİM AM	Demirbaş	Kayıttan Düşme Onay Tutanak No	-	2023
10501	İNSAN KAYNAKLARI VE EĞİTİM MÜD	Demirbaş	Kayıttan Düşme Onay Tutanak No	-	2023
12401	HUKUK İŞLERİ MÜDÜRLÜĞÜ BİRİM A	Demirbaş	Kayıttan Düşme Onay Tutanak No	-	2023
TOPLAM				8	

İDARE TAŞINIR MAL YÖNETİM HESABI İCMAL CETVELİ
(01.01.2023 - 31.12.2023)

Tarih:
31.12.2023

İDARENİN	ADI	NARLIDERE BELEDİYESİ	KODU	46.35.26.0.0.0	TAŞINIR HESAP KODU	150	ÇANTA	YILI	2023
TAŞINIR I. DÜZEY DETAY KODU	TAŞINIR I. DÜZEY DETAY ADI	GEÇEN YILDAN DEVREDEN TUTAR		YIL İÇİNDE GİREN TUTAR		TOPLAM TUTAR	YIL İÇİNDE ÇIKAN TUTAR	GELECEK YILA DEVREDEN TUTAR	
150.1	KIRTASIYE MALZEMELERİ GRUBU	269.908,70		445.587,63		715.496,33	386.716,82	328.779,51	
150.2	BESLENME/GIDA AMAÇLI VE MUTFAKTA KULLANILAN TÜKETİM MA	171,10		39.566,07		39.737,17	36.873,82	2.863,35	
150.3	TIBBİ VE LABORATUVAR SARF MALZEMELERİ GRUBU	347,76		620.016,54		620.364,30	620.364,30	0,00	
150.4	YAKITLAR, YAKIT KATKILARI VE KATKI YAĞLAR GRUBU	686.039,02		7.666.709,49		8.352.748,51	7.104.897,94	1.247.850,57	
150.5	TEMİZLEME EKİPMANLARI GRUBU	179.324,61		2.092.622,54		2.271.947,15	2.084.612,36	187.334,79	
150.6	GIYECEK, MEFRUŞAT VE TUHAFIYE MALZEMELERİ GRUBU	21.640,84		772.090,93		793.731,77	785.459,77	8.272,00	
150.7	YIYECEK GRUBU	725,76		173.257,88		173.983,64	169.337,64	4.646,00	
150.8	İÇECEK GRUBU	9.733,51		180.500,05		190.233,56	138.973,14	51.260,42	
150.10	ZIRAI MADDELER GRUBU	0,00		328.027,20		328.027,20	328.027,20	0,00	
150.11	YEM GRUBU	0,00		170.810,98		170.810,98	170.810,98	0,00	
150.12	BAKIM ONARIM VE ÜRETİM MALZEMELERİ GRUBU	424.491,40		1.060.898,54		1.485.389,94	1.485.389,94	0,00	
150.13	YEDEK PARÇALAR GRUBU	189.909,64		2.423.948,25		2.613.857,89	2.612.975,25	882,64	
150.14	NAKİL VASITALARI LASTİKLERİ GRUBU	0,00		749.332,80		749.332,80	749.332,80	0,00	
150.99	DIĞER TÜKETİM AMAÇLI MALZEMELER	13.556,16		1.260.011,41		1.273.567,57	1.268.383,57	5.184,00	
TOPLAM		1.795.848,49		17.983.380,31		19.779.228,80	17.942.155,52	1.837.073,28	

NARLIDERE BELEDİYESİ 2023 MALİ YILI DENETİM RAPORU

150 GENEL TOPLAM	1.795.848,49	17.983.380,31	19.779.228,80	17.942.155,52	1.837.073,29
------------------	--------------	---------------	---------------	---------------	--------------

İDARE TAŞINIR MAL YÖNETİM HESABI İÇMAL CETVELİ
(01.01.2023 - 31.12.2023)

Tarih: 31.12.2023

İDARENİN	ADI	NARLIDERE BELEDİYESİ	KODU	46.35.26.0.0.0	TAŞINIR HESAP KODU	253	TESİS, MAKİNE VE CİHAZLAR	YILI	2023
----------	-----	----------------------	------	----------------	--------------------	-----	---------------------------	------	------

TAŞINIR I. DÜZEY DETAY KODU	TAŞINIR I. DÜZEY DETAY ADI	GEÇEN YILDAN DEVREDEDEN TUTAR	YIL İÇİNDE GİREN TUTAR	TOPLAM TUTAR	YIL İÇİNDE ÇIKAN TUTAR	GELECEK YILA DEVREDEDEN TUTAR
253.2	MAKİNELER VE ALETLER GRUBU	1.007.407,10	333.023,01	1.340.430,11	83.791,00	1.256.639,11
253.3	CİHAZLAR VE ALETLER GRUBU	467.898,52	50.880,00	518.778,52	13.815,00	504.963,52
TOPLAM		1.475.305,62	383.903,01	1.859.208,63	97.606,00	1.761.602,63

İDARENİN	ADI	NARLIDERE BELEDİYESİ	KODU	46.35.26.0.0.0	TAŞINIR HESAP KODU	254		YILI	2023
----------	-----	----------------------	------	----------------	--------------------	-----	--	------	------

TAŞINIR I. DÜZEY DETAY KODU	TAŞINIR I. DÜZEY DETAY ADI	GEÇEN YILDAN DEVREDEDEN TUTAR	YIL İÇİNDE GİREN TUTAR	TOPLAM TUTAR	YIL İÇİNDE ÇIKAN TUTAR	GELECEK YILA DEVREDEDEN TUTAR
254.1	KARAYOLU TAŞITLARI GRUBU	7.311.512,72	24.006.676,25	31.318.188,97	0,00	31.318.188,97
TOPLAM		7.311.512,72	24.006.676,25	31.318.188,97	0,00	31.318.188,97

İDARENİN	ADI	NARLIDERE BELEDİYESİ	KODU	46.35.26.0.0.0	TAŞINIR HESAP KODU	255	KLİMA	YILI	2023
----------	-----	----------------------	------	----------------	--------------------	-----	-------	------	------

TAŞINIR I. DÜZEY DETAY KODU	TAŞINIR I. DÜZEY DETAY ADI	GEÇEN YILDAN DEVREDEDEN TUTAR	YIL İÇİNDE GİREN TUTAR	TOPLAM TUTAR	YIL İÇİNDE ÇIKAN TUTAR	GELECEK YILA DEVREDEDEN TUTAR
255.1	RAM 4GB	247.842,23	177.120,00	424.962,23	116.604,00	308.358,23
255.2	BÜRO MAKİNELERİ GRUBU	3.737.165,86	1.436.177,80	5.173.343,66	44.800,75	5.128.542,91
255.3	MOBİLYALAR GRUBU	1.489.772,73	71.928,00	1.561.700,73	163.152,33	1.398.548,40
255.4	BESLENME/GIDA VE MUTFAK DEMİRBAŞLARI GRUBU	6.329,00	0,00	6.329,00	2.400,00	3.929,00
255.6	TARİHİ VEYA SANAT DEĞERİ OLAN DEMİRBAŞLAR GRUBU	180.333,15	0,00	180.333,15	0,00	180.333,15
255.7	KÜTÜPHANE DEMİRBAŞLARI GRUBU	43.526,54	0,00	43.526,54	0,00	43.526,54
255.8	EĞİTİM DEMİRBAŞLARI GRUBU	41.951,71	0,00	41.951,71	0,00	41.951,71
255.9	SPOR AMAÇLI KULLANILAN DEMİRBAŞLAR GRUBU	10.779,69	0,00	10.779,69	8.091,00	2.688,69
255.10	GÜVENLİK, KONTROL VE TEDBİR AMAÇLI DEMİRBAŞLAR GRUBU	377.849,39	0,00	377.849,39	708,00	377.141,39
255.11	DEMİRBAŞ NİTELİĞİNDEKİ SÜS EŞYALARI	19.339,10	0,00	19.339,10	53,70	19.285,40
255.12	KULLANIMDA OLAN DEMİRBAŞ NİTELİĞİNDEKİ	1.180,00	0,00	1.180,00	236,00	944,00

	DEĞERLİ EŞYALAR					
255.99	DIĞER DEMİRBAŞLAR GRUBU	314.827,21	0,00	314.827,21	0,00	314.827,21
TOPLAM		6.470.896,61	1.685.225,80	8.156.122,41	336.045,78	7.820.076,63
253-254-255 GENEL TOPLAM		15.257.714,95	26.075.805,06	41.333.520,01	433.651,78	40.899.868,23

4.6 GAYRİMENKUL İŞLEMLERİ:

Belediyemiz adına tapuda kayıtlı bulunan ve bulunmayan arsa, arazi, hizmet binaları, tesisler, diğer binalar, eğlen – dinlen alanları, yollar, köprüler, yeşil alanlar vb. gayrimenkullerimizi kıymet takdirleri yapılmış olup ayrı ayrı kayıt altına alınmışlardır.Enflasyon düzetme işlemlerinin yapıldığı tespit olunmuştur.

TAŞINMAZ ANA HESAP MİZAN CETVELİ

Hesap Kodu	Hesap Adı	Borç Tutarı (TL)	Alacak Tutarı (TL)	Toplam Borç Tutarı (TL)	Toplam Alacak Tutarı (TL)	Borç Kalanı (TL)
250	ARAZİ VE ARSALAR HESABI	578.747.976,18	106.805.990,16	578.747.976,18	106.805.990,16	471.941.986,02
251	YERALTI VE YERÜSTÜ DÜZENLERİ HESABI	1.056.729.602,77	0,00	1.056.729.602,77	0,00	1.056.729.602,77
252	BİNALAR HESABI	157.279.630,80	0,00	157.279.630,80	0,00	157.279.630,80
Genel Toplam		1.792.757.209,75	106.805.990,16	1.792.757.209,75	106.805.990,16	1.685.951.219,59

TAŞINMAZ DETAY HESAP MİZAN CETVELİ

Hesap Kodu	Yardımcı Hesap Kodu	Hesap Adı	Borç Tutarı (TL)	Alacak Tutarı (TL)	Toplam Borç Tutarı (TL)	Toplam Alacak Tutarı (TL)	Borç Kalanı (TL)	
250	0	0	ARAZİ VE ARSALAR HESABI	578.747.976,18	106.805.990,16	578.747.976,18	106.805.990,16	471.941.986,02
250	1	0	Kamu İdaresinin Mülkiyetinde Olanlar	578.747.976,18	106.805.990,16	578.747.976,18	106.805.990,16	471.941.986,02
250	1	1	Araziler	9.724.996,50	0,01	9.724.996,50	0,01	9.724.996,49
250	1	1	Tarla	9.724.996,50	0,01	9.724.996,50	0,01	9.724.996,49
250	1	2	Arsalar	569.022.979,68	106.805.990,15	569.022.979,68	106.805.990,15	462.216.989,53
251	0	0	YERALTI VE YERÜSTÜ DÜZENLERİ HESABI	1.056.729.602,77	0,00	1.056.729.602,77	0,00	1.056.729.602,77
251	1	0	Kamu İdaresinin Mülkiyetinde Olanlar	1.056.368.000,20	0,00	1.056.368.000,20	0,00	1.056.368.000,20
251	1	2	Enerji Nakil Hatları	1.627.912,58	0,00	1.627.912,58	0,00	1.627.912,58
251	1	7	Yollar	75.979.046,78	0,00	75.979.046,78	0,00	75.979.046,78
251	1	20	Genel Hizmet Alanları	978.741.174,36	0,00	978.741.174,36	0,00	978.741.174,36
251	1	20	Meydanlar	50.577.630,77	0,00	50.577.630,77	0,00	50.577.630,77
251	1	20	Parklar ve Yeşil Alanlar	809.494.045,37	0,00	809.494.045,37	0,00	809.494.045,37
251	1	20	Otoparklar	74.493.349,83	0,00	74.493.349,83	0,00	74.493.349,83
251	1	20	Pazar Yeri	44.176.148,39	0,00	44.176.148,39	0,00	44.176.148,39
251	1	99	Diğer Yeraltı ve Yerüstü Düzenleri	19.866,48	0,00	19.866,48	0,00	19.866,48
251	3	0	Tahsisli Kullanılan Taşınmazlar	361.602,57	0,00	361.602,57	0,00	361.602,57

251	3	20	Genel Hizmet Alanları	261.370,37	0,00	261.370,37	0,00	261.370,37
251	3	20	Parklar ve Yeşil Alanlar	247.800,37	0,00	247.800,37	0,00	247.800,37
251	3	20	Umuma Ait Binalar	13.570,00	0,00	13.570,00	0,00	13.570,00
251	3	99	Diğer Yeraltı ve Yerüstü Düzenleri	100.232,20	0,00	100.232,20	0,00	100.232,20
252	0	0	BİNALAR HESABI	157.279.630,80	0,00	157.279.630,80	0,00	157.279.630,80
252	1	0	Kamu İdaresinin Mülkiyetinde Olanlar	157.279.630,80	0,00	157.279.630,80	0,00	157.279.630,80
252	1	1	Beton Kagir Demir ve Çelik Binalar	156.243.029,31	0,00	156.243.029,31	0,00	156.243.029,31
252	1	1	İdare Binaları	88.524.719,80	0,00	88.524.719,80	0,00	88.524.719,80
252	1	1	Hizmet Binaları	88.482.558,69	0,00	88.482.558,69	0,00	88.482.558,69
252	1	1	Diğer	42.161,11	0,00	42.161,11	0,00	42.161,11
252	1	1	Eğitim ve Öğretim Amaçlı Binalar	5.270.382,13	0,00	5.270.382,13	0,00	5.270.382,13
252	1	1	Ana Okulları	5.270.382,13	0,00	5.270.382,13	0,00	5.270.382,13
252	1	1	Sosyal ve Kültürel Amaçlı Binalar	9.124.716,66	0,00	9.124.716,66	0,00	9.124.716,66
252	1	1	Kurs Merkezleri	89.103,87	0,00	89.103,87	0,00	89.103,87
252	1	1	Eğitim ve Dinlenme Binaları	6.616.466,40	0,00	6.616.466,40	0,00	6.616.466,40
252	1	1	Düğün Tören ve Konferans Salonları	2.419.146,39	0,00	2.419.146,39	0,00	2.419.146,39
252	1	1	Spor Amaçlı Bina ve Tesisler	32.137.308,79	0,00	32.137.308,79	0,00	32.137.308,79
252	1	1	Spor Sahaları	26.443.263,96	0,00	26.443.263,96	0,00	26.443.263,96
252	1	1	Spor Salonları	2.491.142,73	0,00	2.491.142,73	0,00	2.491.142,73
252	1	1	Kortlar	3.202.902,10	0,00	3.202.902,10	0,00	3.202.902,10
252	1	1	Konutlar	1.435.370,01	0,00	1.435.370,01	0,00	1.435.370,01
252	1	1	Kamu Konutları	1.435.370,01	0,00	1.435.370,01	0,00	1.435.370,01
252	1	1	Ticaret Amaçlı Binalar	19.076.504,22	0,00	19.076.504,22	0,00	19.076.504,22
252	1	1	Dükkan ve İşyeri	19.076.504,22	0,00	19.076.504,22	0,00	19.076.504,22
252	1	1	Tarihi ve Sanatsal Yapılar	674.027,70	0,00	674.027,70	0,00	674.027,70
252	1	1	Diğer	674.027,70	0,00	674.027,70	0,00	674.027,70
252	1	2	Ahşap-Kerpiç Binalar	1.036.601,49	0,00	1.036.601,49	0,00	1.036.601,49
252	1	2	Turizm ve Dinlenme Amaçlı Binalar	1.036.601,49	0,00	1.036.601,49	0,00	1.036.601,49
252	1	2	Kültür ve Eğlence Merkezleri	1.792.757.209,75	106.805.990,16	1.792.757.209,75	106.805.990,16	1.685.951.219,59

4.7 İHALE VE SATIN ALMA BİLGİLERİ:

Belediyemizde; 4734 sayılı Kamu İhale Kanunu gereğince belediyemize ait araç ve gereçlerinin daha verimli çalışabilmelerini sağlamak için yedek parçalarının alınmasına, tamir ve bakımlarının yaptırılmasına, belediyemizin tüm müdürlüklerinde kullanılan kırtasiye, matbu evrak diğer sarf ve demirbaş malzemelerinin alımı ile ihtiyaç duyulan hizmet alımlarını doğrudan temin yoluyla gerçekleştirilmesi için gerekli piyasa araştırmasının yapılarak teminini sağlanmıştır.

İhale usulü olarak genellikle 4734 Sayılı Kamu İhale Kanuna göre açık ihale ve pazarlık usulü ihale kullanıldığı tespit edilmiştir.

2023 Yılında yapılan ihale ve ayrıntıları aşağıda belirtilmiştir.

SIRA NO	İŞİN ADI	İHALE TÜRÜ	USULÜ	TEKLİF TİPİ	DURUMU	KDV HARİÇ TUTARI
1	Akaryakıt alınması ihalesi	Mal Alımı	Açık İhale Usulü	Teklif Birim Fiyat	SONUÇLANDI	10.506.500,00 TL
2	Belediyemiz hizmetlerinde kullanılmak üzere 4,5 ay süreli 2 adet iş makinesi kiralanması işi	Hizmet Alımı	Açık İhale Usulü	Teklif Birim Fiyat	VERİLEN TEKLİFLERİN YAKLAŞIK MALİYETTEN YÜKSEK OLMASINDAN DOLAY İPTAL	
3	Belediyemiz hizmetlerinde kullanılmak üzere 1 adet otomobil ve 2 adet kapalı kasa kamyonet kiralanması işi	Hizmet Alımı	Açık İhale Usulü	Teklif Birim Fiyat	VERİLEN TEKLİFLERİN KASGO DEĞER SİGORTASININ % 2 SİNİ AŞMASINDAN DOLAYI İPTAL	
4	2023 Yılı Belediyemiz araçlarında kullanılmak üzere 108 kalem yedek parça, araç dış lastiği ve madeni yağ alımı	Mal Alımı	Açık İhale Usulü	Teklif Birim Fiyat	SONUÇLANDI	1 053 379,00 TL
5	Özel Kalem Müdürlüğüne kullanılmak üzere gazlı gazsız içecek, damacana su ,pastane ürünleri ve buket çiçek alınması işi	Mal Alımı	Açık İhale Usulü	Teklif Birim Fiyat	SONUÇLANDI	730 150,00 TL
6	Belediyemiz 2024 yılı boyunca faaliyetleri ,özel gün ve anmaları ,kanuni hatırlatmaları ,kültür, turizm, tanıtım spor ve sanat etkinlikleri kapsamında kullanılmak üzere peyderpey temsil, tanıtım ve bilgilendirme materyalleri hizmeti alınması işi	Hizmet Alımı	Açık İhale Usulü	Teklif Birim Fiyat	SONUÇLANDI	815.250,00 TL
7	Belediyemiz sınırları içerisinde bulunan kaçak ve ruhsatsız yapıların Başkanlık Olurları ve Encümen kararları ile yıkılması işi	Hizmet Alımı	Açık İhale Usulü	Teklif Birim Fiyat	KATILAN İSTEKLİ OLMAMASINDAN DOLAYI İPTAL	
8	Belediye Hizmet Binası tadilat yapım işi	Yapım İş	Açık İhale Usulü	Anahtar Teslimi Götürü Bedel	VERİLEN TEKLİFLERİN YAKLAŞIK MALİYETTEN YÜKSEK OLMASINDAN DOLAY İPTAL	
9	Belediyemiz Fen İşleri Müdürlüğünde kullanılmak üzere Asfalt malzemesi alınması işi	Mal Alımı	Açık İhale Usulü	Teklif Birim Fiyat	SONUÇLANDI	1.515.000,00 TL

10	Belediyemiz sınırları içerisinde bulunan cadde , sokak ve yolların tamirat, tadilatında kullanılmak üzere parke bordür ve inşaat malzemesi alınması işi	Mal A	Açık İhale Usulü	Teklif Birim Fiyat	SONUÇLANDI	6.211.000,00 TL
11	Belediyemizde çalışmakta olan işçi personele 2023 yılı iş elbisesi ve kişisel koruyucu donanım eşyası alınması işi	Mal Alımı	Açık İhale Usulü	Teklif Birim Fiyat	SONUÇLANDI	643.001,20 TL
12	Kültür ve Sosyal İşler Müdürlüğü tarafından 2024 dönemi kültür ,sanat ve diğer ilgili alanları kapsayan eğitim faaliyetleri için 11 000 saat eğitmen hizmeti alınması işi	Hizmet	Açık İhale Usulü	Teklif Birim Fiyat	SONUÇLANDI	2.447.280,00 TL
13	2023 Dönemi Kültür, Sanat ve Diğer ilgili alanları kapsayan eğitim faaliyetlerinde kullanılmak üzere 5950 saat Kısmi Süreli Eğitim Hizmeti	Hizmet	21 F Pazarlık	Teklif Birim Fiyat	SONUÇLANDI	1.030.540,00 TL
14	Belediyemiz Veteriner Müdürlüğünde kullanılmak üzere Veteriner Tıbbi, Sarf Malzeme ve mikroçip alımı	Mal Alımı	Açık İhale Usulü	Teklif Birim Fiyat	SONUÇLANDI	577.965,00 TL

DOĞRUDAN TEMİN PERSONEL HİZMET ALIMINI							
SIRA NO	BÜTÇE YILI	İHALE TARİHİ	MÜDÜRLÜK	ALIM TÜRÜ	KANUN MADDESİ	İŞİN ADI	SÖZLEŞME TUTARI
1	2023	30.12.2022	Bilgi İşlem	Hizmet	375/20	Teknik Destek hizmet alımı	500.985,15
2	2023	30.12.2022	Fen İşleri	Hizmet	375/20	2023 yılı 25 kişilik personel hizmet alımı.	5.267.486,41
3	2023	30.12.2022	İmar ve Şehircilik	Hizmet	375/20	2023 yılı 6 kişilik personel hizmet alımı	979.803,31
4	2023	30.12.2022	İnsan Kaynakları ve Eğitim	Hizmet	375/20	2023 yılı 12 kişilik temizlik personeli hizmet alımı.	2.056.681,40
5	2023	30.12.2022	İnsan Kaynakları ve Eğitim	Hizmet	375/20	2023 yılı 24 kişilik güvenlik hizmeti alımı.	4.077.073,20
6	2023	30.12.2022	Park ve Bahçeler	Hizmet	375/20	2023 yılı 25 kişilik personel hizmeti alımı.	4.319.508,01
7	2023	30.01.2023	Temizlik İşleri	Hizmet	375/20	2023 yılı 53 kişilik personel hizmet alımı	10.379.628,49
8	2023	30.12.2022	Temizlik İşleri	Hizmet	375/20	2023 yılı 56 kişilik personel hizmet alımı	11.032.830,62
9	2023	04.01.2023	Veteriner İşleri	Hizmet	375/20	5 kişilik personel hizmet alımı.	1.053.497,29
10	2023	04.01.2023	Veteriner İşleri	Hizmet	375/20	2023 yılı 2 kişilik personel hizmet alımı	421.398,92
11	2023	30.12.2022	Zabıta	Hizmet	375/20	2023 yılı9 kişilik zabıta yardımcı hizmet alımı.	1.961.615,32
TOPLAM							42.050.508,12

DOĞRUDAN TEMİN TÖREN TEMSİL AĞIRLAMA MAL ALIM							
SIRA NO	BÜTÇE YILI	İHALE TARİHİ	MÜDÜRLÜK	ALIM TÜRÜ	KANUN MADDESİ	İŞİN ADI	SÖZLEŞME TUTARI
1	2023	25.01.2023	Özel Kalem	Mal	22/*dTT	İlköğretim çağındaki dezavantajlı çocuklara yönelik beslenme amaçlı gıda yardım paketi alımı.	212.500,00
2	2023	22.02.2023	Özel Kalem	Mal	22/*dTT	2023 yılı düğün, cenazeve organizasyon için çiçek alımı	260.000,00
3	2023	03.03.2023	Özel Kalem	Mal	22/*dTT	Resmi ziyaret özel gün ve meclis toplantılarında ikram edilmek üzere gıda malzemesi alımı.	167.900,00
4	2023	07.03.2023	Özel Kalem	Mal	22/*dTT	8 Mart Dünya Kadınlar Günü hediyelik alımı	192.500,00
5	2023	15.03.2023	Özel Kalem	Mal	22/*dTT	Dar gelirli ihtiyaç sahiplerine dağıtılmak üzere ramazan kolisi alımı	142.573,50
6	2023	29.08.2023	Özel Kalem	Mal	22/*dTT	Toplantı ve resmi ziyaretlerde ikram edilmek üzere gıda maddesi alımı	180.000,00
TOPLAM							1.155.473,50

DOĞRUDAN TEMİN TÖREN TEMSİL AĞIRLAMA HİZMET ALIM							
SIRA NO	BÜTÇE YILI	İHALE TARİHİ	MÜDÜRLÜK	ALIM TÜRÜ	KANUN MADDESİ	İŞİN ADI	SÖZLEŞME TUTARI
1	2023	28.03.2023	Kültür ve Sosyal İşler	Hizmet	22/*dTT	Bahara merhaba konser organizasyonu	24.000,00
2	2023	19.06.2023	Kültür ve Sosyal İşler	Hizmet	22/*dTT	"Yaza Merhaba" Çocuk Senfoni Orkestrası yıl sonu konseri.	61.050,00
3	2023	29.09.2023	Kültür ve Sosyal İşler	Hizmet	22/*dTT	2. Kitap ve Kültür Günleri organizasyonu	158.750,00
4	2023	19.04.2023	Özel Kalem	Hizmet	22/*dTT	23 Nisan Ulusal Egemenlik ve Çocuk Bayramı töreni için şeref tribünü kiralınması	34.000,00
5	2023	18.05.2023	Özel Kalem	Hizmet	22/*dTT	19 Mayıs Gençlik ve Spor Bayramı etkinlikleri	244.575,00
6	2023	07.07.2023	Özel Kalem	Hizmet	22/*dTT	Tarihi Yukarıköy açılış organizasyonu	272.075,00
7	2023	29.08.2023	Özel Kalem	Hizmet	22/*dTT	30 Ağustos Zafer Bayramı kutlama organizasyonu	64.500,00
8	2023	14.09.2023	Özel Kalem	Hizmet	22/*dTT	4. Deniz Festivali ve Yelken Yarışları organizasyon hizmeti	257.625,00
9	2023	06.10.2023	Özel Kalem	Hizmet	22/*dTT	Serhan Asker ile Görkemli Hatıralar canlı yayın programı	282.000,00
10	2023	19.11.2023	Özel Kalem	Hizmet	22/*dTT	29 Ekim Cumhuriyet Bayramı kutlama törenleri organizasyonu	297.000,00
11	2023	13.11.2023	Özel Kalem	Hizmet	22/*dTT	10 Kasım Atatürk'ü Anma etkinlik organizasyonu	54.250,00
TOPLAM							1.749.825,00

DOĞRUDAN TEMİN MAL ALIMI (22/D)

SIRA NO	BÜTÇE YILI	İHALE TARİHİ	MÜDÜRLÜK	ALIM TÜRÜ	KANUN MADDESİ	İŞİN ADI	SÖZLEŞME TUTARI
1	2023	26.04.2023	Basın Yayın ve Halkla İlişkiler	Mal	22/d	Kamera, lens, ve drone alımı	112.800,00
2	2023	28.11.2023	Basın Yayın ve Halkla İlişkiler	Mal	22/d	24 adet 12v 9ah kuru tip UPS akü alımı	10.800,00
3	2023	31.01.2023	Bilgi İşlem	Mal	22/d	Fotokopi makinalarına yedek parça, drum ve tarayıcı cihaz alımı.	25.000,00
4	2023	21.03.2023	Bilgi İşlem	Mal	22/d	Bilişim hizmetlerine yönelik donanım malzemesi alımı	213.710,00
5	2023	11.04.2023	Bilgi İşlem	Mal	22/d	Masaüstü bilgisayar ve iş istasyonu alımı.	278.000,00
6	2023	24.04.2023	Bilgi İşlem	Mal	22/d	UPS cihazları için akü ve fan alımı	6.792,00
7	2023	05.06.2023	Bilgi İşlem	Mal	22/d	Kamera sistemlerinin revize edilmesi için güvenlik kamerası ve teçhizat alımı	239.440,00
8	2023	06.09.2023	Bilgi İşlem	Mal	22/d	Fotokopi ve yazıcı makinalarına toner alımı	144.250,00
9	2023	08.12.2023	Bilgi İşlem	Mal	22/d	Masaüstü bilgisayar, tarayıcı, taşınabilir bilgisayar ve işletim sistemi alımı.	213.000,00
10	2023	12.12.2023	Bilgi İşlem	Mal	22/d	Fotokopi ve yazıcılara yedek parça alımı	17.015,00
11	2023	21.12.2023	Bilgi İşlem	Mal	22/d	Fotokopi makinaları için yedek parça alımı	54.000,00
12	2023	29.03.2023	Destek Hizmetleri	Mal	22/d	Dosya dolabı ve yönetici koltuğu alımı.	36.300,00
13	2023	30.03.2023	Destek Hizmetleri	Mal	22/d	Birimlerde kullanılmak üzere temizlik malzemesi alımı	73.603,50
14	2023	05.04.2023	Destek Hizmetleri	Mal	22/d	Kırtasiye malzemesi alımı	122.945,00
15	2023	14.07.2023	Destek Hizmetleri	Mal	22/d	5 kalem temizlik malzemesi alımı	27.100,00
16	2023	08.08.2023	Destek Hizmetleri	Mal	22/d	Sabun ve kağıt havlu dispenseri, köpük sabun ve aromatik koku kartuşu alımı	142.088,80
17	2023	10.04.2023	Fen İşleri	Mal	22/d	Klima yedek parça alımı	121.200,00
18	2023	04.04.2023	Fen İşleri	Mal	22/d	Demir profil alımı	162.920,00
19	2023	14.04.2023	Fen İşleri	Mal	22/d	Asfalt yama silindiri ve jenaraör alımı	158.000,00
20	2023	18.05.2023	Fen İşleri	Mal	22/d	Boya ve boya malzemesi alımı	206.892,50
21	2023	26.05.2023	Fen İşleri	Mal	22/d	Fen İşleri Müdürlüğünce kullanılmak üzere hırdavat malzemesi alımı	148.727,66
22	2023	09.08.2023	Fen İşleri	Mal	22/d	660m ² file branda gölgelik alımı	36.300,00
23	2023	11.08.2023	Fen İşleri	Mal	22/d	Birimlerde kullanılmak üzere klima alımı	280.400,00
24	2023	28.09.2023	Fen İşleri	Mal	22/d	Yangın söndürme cihazlarının dolun ve onarımı	38.690,00
25	2023	08.06.2023	İnsan Kaynakları ve Eğitim	Mal	22/d	İşçi personele havlu ve sabun alınması	153.195,00
26	2023	29.03.2023	Kültür ve Sosyal İşler	Mal	22/d	AKM kullanılmak üzere el kurutucu, sabun ve kağıt verici alımı	48.374,00
27	2023	17.04.2023	Kültür ve Sosyal İşler	Mal	22/d	23 Nisan Ulusal Egemenlik ve Çocuk bayramında dağıtılmak üzere oyuncak alımı	16.740,00
28	2023	18.05.2023	Kültür ve Sosyal İşler	Mal	22/d	15 adet masa alımı	30.300,00
29	2023	12.05.2023	Mali Hizmetler	Mal	22/d	Nas cihazı alımı	10.210,00

30	2023	22.05.2023	Mali Hizmetler	Mal	22/d	Helezon spiral cilt makinası alımı	7.200,00
31	2023	03.04.2023	Özel Kalem	Mal	22/d	Gazlı gazsız içecek alımı	245.800,00
32	2023	05.04.2023	Özel Kalem	Mal	22/d	Özel gün, etkinlik ve bayramlarda kullanılmak üzere bayrak ve poster alımı	231.250,00
33	2023	20.09.2023	Özel Kalem	Mal	22/d	İhtiyaç sahibi öğrencilere okul seti alımı	140.000,00
34	2023	24.02.2023	Park ve Bahçeler	Mal	22/d	17 kalem muhtelif malzeme alımı	306.075,00
35	2023	06.03.2023	Park ve Bahçeler	Mal	22/d	4 adet polietilen saksı alınması	23.000,00
36	2023	28.02.2023	Park ve Bahçeler	Mal	22/d	35 kalem sulama tesisatı malzeme alımı	289.990,00
37	2023	15.05.2023	Park ve Bahçeler	Mal	22/d	Bank ve çöp kutusu alımı	247.500,00
38	2023	06.06.2023	Park ve Bahçeler	Mal	22/d	6 kalem zirai ilaç ve çim tohumu alımı	310.340,00
39	2023	09.06.2023	Park ve Bahçeler	Mal	22/d	Süs havuzları için kimyasal madde alımı	10.750,00
40	2023	03.07.2023	Park ve Bahçeler	Mal	22/d	28 kalem malzeme alımı	293.260,00
41	2023	11.08.2023	Park ve Bahçeler	Mal	22/d	Park alanlarına ağaç, çalı ve mevsimlik bitki alınması	426.780,00
42	2023	25.09.2023	Park ve Bahçeler	Mal	22/d	Mevsimlik çiçek ve rulo çim alımı	425.000,00
43	2023	04.10.2023	Park ve Bahçeler	Mal	22/d	Oyun gruplarına yedek parça alımı	426.700,00
44	2023	27.01.2023	Temizlik İşleri	Mal	22/d	1000 bağ çalı süpürgesi, 1000 adet faraş sapı ve 1000 adet süpürge sapı alımı.	99.000,00
45	2023	08.02.2023	Temizlik İşleri	Mal	22/d	80 kalem yedek parça alımı	117.943,00
46	2023	21.02.2023	Temizlik İşleri	Mal	22/d	29 kalem yedek parça alımı	41.319,00
47	2023	20.02.2023	Temizlik İşleri	Mal	22/d	6 adet oto lastiği alımı	11.400,00
48	2023	28.03.2023	Temizlik İşleri	Mal	22/d	76 kalem yedek parça alımı	105.117,50
49	2023	14.04.2023	Temizlik İşleri	Mal	22/d	22 kalem yedek parça alımı	45.080,00
50	2023	07.04.2023	Temizlik İşleri	Mal	22/d	21 kalem yedek parça alımı	43.835,00
51	2023	04.05.2023	Temizlik İşleri	Mal	22/d	14 kalem yedek parça alımı	20.230,00
52	2023	23.05.2023	Temizlik İşleri	Mal	22/d	78 kalem yedek parça alımı	120.062,00
53	2023	13.06.2023	Temizlik İşleri	Mal	22/d	15 kalem malzeme alımı	225.400,00
54	2023	20.06.2023	Temizlik İşleri	Mal	22/d	1000 bağ çalı süpürgesi ve süpürge sapı alımı	99.000,00
55	2023	06.07.2023	Temizlik İşleri	Mal	22/d	16 kalem yedek parça alımı	31.083,00
56	2023	07.07.2023	Temizlik İşleri	Mal	22/d	21 kalem yedek parça alımı	38.334,00
57	2023	19.07.2023	Temizlik İşleri	Mal	22/d	2 adet aracın motor rektifiye ve silindir kapak işlerinin yaptırılması	17.100,00
58	2023	19.07.2023	Temizlik İşleri	Mal	22/d	2 adet otobüsün bakım onarımı	83.650,00
59	2023	18.07.2023	Temizlik İşleri	Mal	22/d	61 kalem yedek parça alımı	103.609,00
60	2023	08.09.2023	Temizlik İşleri	Mal	22/d	39 kalem yedek parça alımı	39.555,00
61	2023	01.09.2023	Temizlik İşleri	Mal	22/d	74 kalem yedek parça alımı	103.077,00
62	2023	14.09.2023	Temizlik İşleri	Mal	22/d	Oto yıkama şampuanı ve çöp aracı yıkama sıvısı	60.000,00
63	2023	04.12.2023	Temizlik İşleri	Mal	22/d	29 kalem yedek parça alımı	13.172,50
64	2023	04.12.2023	Temizlik İşleri	Mal	22/d	25 kalem yedek parça alımı	104.050,00
65	2023	21.12.2023	Temizlik İşleri	Mal	22/d	50 adet 660 Lt'lik çöp konteynırı alımı	200.000,00
66	2023	25.12.2023	Temizlik İşleri	Mal	22/d	72 kalem yedek parça alımı	244.909,00
67	2023	28.02.2023	Veteriner İşleri	Mal	22/d	3 kalem kedi köpek mama alımı	53.399,10
68	2023	18.10.2023	Veteriner İşleri	Mal	22/d	Kedi köpekler için kuru mama alımı	84.000,00

69	2023	24.04.2023	Zabıta	Mal	22/d	2023 yılı yazlık kıyafet alımı	12.000,00
70	2023	26.09.2023	Zabıta	Mal	22/d	Zabıta personele kışlık kıyafet alımı	30.360,00
TOPLAM							8.659.123,56

DOĞRUDAN TEMİN HİZMET ALIM (22/D)

SIRA NO	BÜTÇE YILI	İHALE TARİHİ	MÜDÜRLÜK	ALIM TÜRÜ	KANUN MADDESİ	İŞİN ADI	SÖZLEŞME TUTARI
1	2023	26.12.2022	Basın Yayın ve Halkla İlişkiler	Hizmet	22/d	2023 yılı SMS hizmet alımı.	24.000,00
2	2023	29.12.2022	Basın Yayın ve Halkla İlişkiler	Hizmet	22/d	2023 yılı medya takip hizmeti.	33.600,00
3	2023	23.12.2022	Basın Yayın ve Halkla İlişkiler	Hizmet	22/d	Şikayet Talep Yönetimi yazılım hizmeti alımı.	37.500,00
4	2023	31.01.2023	Basın Yayın ve Halkla İlişkiler	Hizmet	22/d	2023 yılı görüntülerin, haberlerin radyo, tv, yazılı basın ve internet portallarına ulaştırılması hizmet	66.000,00
5	2023	11.04.2023	Basın Yayın ve Halkla İlişkiler	Hizmet	22/d	10 bin adet broşür basımı	46.500,00
6	2023	30.03.2023	Basın Yayın ve Halkla İlişkiler	Hizmet	22/d	Kurum güvenliği dijital güvenlik, sızma ve doğrulama test hizmeti	41.500,00
7	2023	05.07.2023	Basın Yayın ve Halkla İlişkiler	Hizmet	22/d	Adobe Creative Cloud ürünleri lisanslama hizmeti	21.800,00
8	2023	06.12.2022	Bilgi İşlem	Hizmet	22/d	İp tabanlı telefon santral teknik destek hizmet alımı.	30.000,00
9	2023	06.12.2022	Bilgi İşlem	Hizmet	22/d	6698 Sayılı KVKK uyum ve yönetimi eğitim ve danışmanlık hizmeti alımı.	36.000,00
10	2023	15.12.2022	Bilgi İşlem	Hizmet	22/d	Network sistemleri bakım onarım teknik destek hizmet alımı.	42.000,00
11	2023	06.01.2023	Bilgi İşlem	Hizmet	22/d	2023 yılı İnternet MPLS ve VPN hizmeti, Akıllı Faks ve İnternet bağlantı devresinin güvenlik hizmeti.	163.800,00
12	2023	23.12.2022	Bilgi İşlem	Hizmet	22/d	2023 yılı mevzuat ve icthad programı	2.755,96
13	2023	06.01.2023	Bilgi İşlem	Hizmet	22/d	2023 yılı e-Posta yazılım hizmeti alımı.	32.400,00
14	2023	26.12.2022	Bilgi İşlem	Hizmet	22/d	2023 yılı kesintisiz güç kaynağı (UPS) cihazlarının bakım onarımı.	4.005,00
15	2023	16.02.2023	Bilgi İşlem	Hizmet	22/d	2adet SSL sertifika hizmeti alımı	24.450,00
16	2023	06.04.2023	Bilgi İşlem	Hizmet	22/d	İSO 9001: 2015 Kalite Yönetim Sistemi belgelendirme hizmeti alımı	50.700,00
17	2023	09.11.2023	Bilgi İşlem	Hizmet	22/d	Autocad Lt 3 yıllık lisans alımı	315.000,00
18	2023	26.12.2022	Fen İşleri	Hizmet	22/d	2023 yılı jeneratör bakım hizmeti	27.600,00
19	2023	26.12.2022	Fen İşleri	Hizmet	22/d	Klima bakım hizmeti	69.960,00
20	2023	19.12.2022	Fen İşleri	Hizmet	22/d	2023 yılı elektrik tesisatları bakım onarım hizmeti.	114.000,00
21	2023	28.01.2023	Fen İşleri	Hizmet	22/d	2023 yılı asansör bakım hizmeti.	9.000,00
22	2023	15.03.2023	Fen İşleri	Hizmet	22/d	1 adet eskavatör ve 1 adet beko loader kiralınması	427.000,00
23	2023	23.03.2023	Fen İşleri	Hizmet	22/d	Barış sokak ile pınar sokak kesişimindeki kollu bariyerin onarımı	6.250,00

24	2023	25.04.2023	Fen İşleri	Hizmet	22/d	Hizmet binası teknik hizmetler birimi yangın tesisatı proje hizmet alımı.	12.510,00
25	2023	14.09.2023	Fen İşleri	Hizmet	22/d	Yol çizgi makinasının tamir edilmesi	57.350,00
26	2023	05.12.2023	Fen İşleri	Hizmet	22/d	hizmet binası 2 adet asansör ve Kültür Merkezi 1 adet asansörün bakım onarımı.	78.922,00
27	2023	27.12.2022	İnsan Kaynakları ve Eğitim	Hizmet	22/d	Dış birimler güvenlik alarm hizmeti	26.376,00
28	2023	19.01.2023	Kültür ve Sosyal İşler	Hizmet	22/d	900 saat kültür sanat kursu kısmi zamanlı eğitmen hizmeti alımı	150.734,40
29	2023	28.02.2023	Kültür ve Sosyal İşler	Hizmet	22/d	2200 saat eğitmen hizmeti alımı	378.176,00
30	2023	27.03.2023	Kültür ve Sosyal İşler	Hizmet	22/d	İlçe sınırlarındaki camii ve cem evlerinin temizliği	51.067,50
31	2023	08.05.2023	Kültür ve Sosyal İşler	Hizmet	22/d	14 adet çadır mekanizma tamiri	6.020,00
32	2023	25.07.2023	Kültür ve Sosyal İşler	Hizmet	22/d	9000 adet bayrağın kuru temizleme hizmeti	12.780,00
33	2023	22.08.2023	Kültür ve Sosyal İşler	Hizmet	22/d	Reklam panolarına konulacak görsellerin basım işi	249.780,00
34	2023	12.09.2023	Kültür ve Sosyal İşler	Hizmet	22/d	Gürdal Tosun tiyatro salonu ses ışık sistemleri arızalarının giderilmesi	9.000,00
35	2023	04.05.2023	Mali Hizmetler	Hizmet	22/d	2022 yılı faaliyet raporu ve 150 bin adet tahakkuk fişi basımı	107.100,00
36	2023	27.03.2023	Özel Kalem	Hizmet	22/d	300 kişilik iftar menüsü verilmesi	126.000,00
37	2023	31.03.2023	Özel Kalem	Hizmet	22/d	Afiş, bilboard vb. tanıtım ve bilgilendirme metaryali basımı	198.950,00
38	2023	11.08.2023	Özel Kalem	Hizmet	22/d	Vatandaş memnuniyeti ve beklentileri anketi	100.000,00
39	2023	07.12.2023	Özel Kalem	Hizmet	22/d	Haber bülteni bastırılması işi	41.640,00
40	2023	23.03.2023	Park ve Bahçeler	Hizmet	22/d	2 adet süs havuzununun 10 aylık bakımı	30.000,00
41	2023	26.12.2022	Sağlık İşleri	Hizmet	22/d	İşyeri hekimi hizmet alımı.	73.612,80
42	2023	26.12.2022	Sağlık İşleri	Hizmet	22/d	İş güvenliği danışmanlık hizmeti alımı.	22.422,00
43	2023	19.06.2023	Sağlık İşleri	Hizmet	22/d	Kısmi zamanlı iş sağlığı hizmeti alımı	73.612,80
44	2023	19.06.2023	Sağlık İşleri	Hizmet	22/d	İş güvenlik hizmet alımı	22.411,20
45	2023	10.01.2023	Temizlik İşleri	Hizmet	22/d	2 ay süreli 1 adet bekoleoder ve 1 adet eskovator iş makinası kiralınması.	215.000,00
46	2023	18.01.2023	Temizlik İşleri	Hizmet	22/d	8 adet aracın zorunlu trafik sigortasının yaptırılması.	55.248,63
47	2023	27.01.2023	Temizlik İşleri	Hizmet	22/d	2 adet binek, 2 adet kapalı kamyonet kiralınması	201.480,00
48	2023	13.02.2023	Temizlik İşleri	Hizmet	22/d	4 adet HSÇK, 1 adet su ararözü ve 1 adet yol süpürme aracının bakım onarımı	69.820,00
49	2023	20.02.2023	Temizlik İşleri	Hizmet	22/d	35 EC 7978 plakalı aracın enjektör ayar işlemleri	9.850,55
50	2023	20.02.2023	Temizlik İşleri	Hizmet	22/d	2 adet aracın motor rektefiye ve silindir kapak işlemleri	20.000,00
51	2023	27.02.2023	Temizlik İşleri	Hizmet	22/d	3 adet aracın susta makas işleri yaptırılması	17.035,00

52	2023	22.02.2023	Temizlik İşleri	Hizmet	22/d	2 adet aracın şanzuman arızalarının yaptırılması.	21.370,00
53	2023	02.03.2023	Temizlik İşleri	Hizmet	22/d	2 adet JCB 4CX SM iş makinelerinin bakım onarımı	61.009,03
54	2023	02.03.2023	Temizlik İşleri	Hizmet	22/d	3 kalem araç dış lastik kaplama ve kaynak tamiri	20.300,00
55	2023	09.03.2023	Temizlik İşleri	Hizmet	22/d	35 2017 008 plakalı Hidromek marka iş makinasının bakım onarımı	27.882,00
56	2023	15.03.2023	Temizlik İşleri	Hizmet	22/d	2 adet HSÇK, 1 adet platform, 1 adet konteynır yıkama aracı ve yol süpürge aracının bakım onarımı.	87.210,00
57	2023	15.03.2023	Temizlik İşleri	Hizmet	22/d	3 adet araç ve iş makinasının bakım onarımı	23.935,00
58	2023	16.03.2023	Temizlik İşleri	Hizmet	22/d	2 adet volkswagen Caddy aracın bakım onarımı	10.985,00
59	2023	28.03.2023	Temizlik İşleri	Hizmet	22/d	35 EB 8702 plakalı aracın bakım onarımı	64.145,00
60	2023	30.03.2023	Temizlik İşleri	Hizmet	22/d	Araç takip cihazlarının güncelleme işi	112.047,00
61	2023	22.03.2023	Temizlik İşleri	Hizmet	22/d	3 adet aracın pompa ve enjektör bakım ve onarımı	34.620,00
62	2023	24.03.2023	Temizlik İşleri	Hizmet	22/d	2 adet aracın motor arızası ve bakım onarımı	87.983,00
63	2023	24.03.2023	Temizlik İşleri	Hizmet	22/d	35 AD 2878 plakalı aracın bakım onarımı	11.500,00
64	2023	05.04.2023	Temizlik İşleri	Hizmet	22/d	3 adet aracın zorunlu sigortasının yaptırılması	19.802,46
65	2023	20.04.2023	Temizlik İşleri	Hizmet	22/d	2 adet aracın trafik sigortası yaptırılması	11.702,39
66	2023	11.04.2023	Temizlik İşleri	Hizmet	22/d	35 EC 7978 plakalı aracın bakım onarımı	11.650,00
67	2023	17.04.2023	Temizlik İşleri	Hizmet	22/d	2 adet aracın klima arızaları ve gerekli onarımlarının yapılması	12.900,00
68	2023	28.04.2023	Temizlik İşleri	Hizmet	22/d	3 adet aracın gerekli arızalarının yaptırılması.	23.898,00
69	2023	02.05.2023	Temizlik İşleri	Hizmet	22/d	35 EA 7332 plakalı aracın turbo değişimi ve onarımı	13.113,67
70	2023	10.05.2023	Temizlik İşleri	Hizmet	22/d	3 adet aracın bakım onarımı	28.454,70
71	2023	26.05.2023	Temizlik İşleri	Hizmet	22/d	2 adet araç ve iş makinasının zorunlu trafik sigortası	9.116,06
72	2023	26.05.2023	Temizlik İşleri	Hizmet	22/d	6 adet aracın üst yapı arıza ve onarımlarının yaptırılması.	112.430,00
73	2023	06.06.2023	Temizlik İşleri	Hizmet	22/d	5 adet araç ve iş makinasının zorunlu trafik sigortasının yaptırılması.	40.464,01
74	2023	01.06.2023	Temizlik İşleri	Hizmet	22/d	1 adet binek otomobil ve 2 adet kapalı kasa kamyonet kiralanması	102.000,00
75	2023	30.05.2023	Temizlik İşleri	Hizmet	22/d	3 adet aracın bakım onarımı	28.675,00
76	2023	25.07.2023	Temizlik İşleri	Hizmet	22/d	8 adet aracın zorunlu trafik sigortası yaptırılması	107.598,84
77	2023	09.06.2023	Temizlik İşleri	Hizmet	22/d	35 EC 7978 plakalı aracın damper tadilat, piston bakım, makas susta ve kaynak işleri.	70.490,00
78	2023	09.06.2023	Temizlik İşleri	Hizmet	22/d	1 adet hava kompresörü ve 1 adet kompaktörün bakım onarımı	13.230,00
79	2023	12.06.2023	Temizlik İşleri	Hizmet	22/d	2 adet aracın bakım onarımı.	17.940,00

80	2023	03.07.2023	Temizlik İşleri	Hizmet	22/d	35 2017 008 plakalı Hidromek iş makinasının bakım onarımı	18.709,00
81	2023	12.07.2023	Temizlik İşleri	Hizmet	22/d	5 adet aracın zorunlu trafik sigortası yaptırılması	92.032,02
82	2023	07.07.2023	Temizlik İşleri	Hizmet	22/d	35 EB 8505 plakalı aracın bakım ve onarımı	22.415,00
83	2023	16.06.2023	Temizlik İşleri	Hizmet	22/d	4 adet aracın pompa ve enjektör arızalarının yaptırılması.	63.715,00
84	2023	07.07.2023	Temizlik İşleri	Hizmet	22/d	35 JD 035 plakalı aracın aracın trafik kaza sonucu oluşan hasarların yaptırılması	29.470,00
85	2023	19.07.2023	Temizlik İşleri	Hizmet	22/d	2 adet aracın susta makas işleri	13.550,00
86	2023	03.07.2023	Temizlik İşleri	Hizmet	22/d	3 adet aracın bakım onarımı	25.140,00
87	2023	19.07.2023	Temizlik İşleri	Hizmet	22/d	2 adet iş makinasının bakım onarımı	50.247,51
88	2023	19.07.2023	Temizlik İşleri	Hizmet	22/d	35 EA 9438 plakalı aracın maddi hasarlı kaza sonucu oluşan hasarların yaptırılması.	7.043,00
89	2023	20.07.2023	Temizlik İşleri	Hizmet	22/d	4 adet HSÇK,1 adet sepetli platfor ve 1 adet damperli kamyonun üst yapı arızalarının yaptırılması	96.905,00
90	2023	04.08.2023	Temizlik İşleri	Hizmet	22/d	5 ay süreli 1 adet binek 2 adet kapalı kasa kamyonet kiralınması	253.750,00
91	2023	11.08.2023	Temizlik İşleri	Hizmet	22/d	4,5 ay süreli 2 adet iş makinası kiralınması	428.000,00
92	2023	11.08.2023	Temizlik İşleri	Hizmet	22/d	7 adet araç ve iş makinasının zorunlu trafik sigortası	78.042,19
93	2023	22.08.2023	Temizlik İşleri	Hizmet	22/d	35 2017 008 plakalı iş makinasının bakım onarımı	78.626,00
94	2023	11.08.2023	Temizlik İşleri	Hizmet	22/d	35 JD 035 plakalı aracın trafik kazası sonucu oluşan hasarlarının yaptırılması.	4.000,00
95	2023	03.08.2023	Temizlik İşleri	Hizmet	22/d	35 DML 43 plakalı aracın bakım onarımı	352.656,03
96	2023	31.07.2023	Temizlik İşleri	Hizmet	22/d	5 adet aracın klima montaj, arıza ve onarımı	49.200,00
97	2023	22.08.2023	Temizlik İşleri	Hizmet	22/d	35 EA 8440 plakalı aracın bakım onarımı	124.586,00
98	2023	07.08.2023	Temizlik İşleri	Hizmet	22/d	3 adet HSÇK, 1 adet su ararözü ve yol süpürme aracının üst arızalarının yaptırılması	144.210,00
99	2023	05.09.2023	Temizlik İşleri	Hizmet	22/d	35 EC 7978 plakalı aracın bakım onarımı	12.720,16
100	2023	13.09.2023	Temizlik İşleri	Hizmet	22/d	35 P 7911 plakalı aracın bakım	23.200,00
101	2023	26.09.2023	Temizlik İşleri	Hizmet	22/d	10 adet araç ve iş makinasının zorunlu trafik ve koltuk sigortası yaptırılması	84.809,92
102	2023	11.10.2023	Temizlik İşleri	Hizmet	22/d	4 adet aracın zorunlu trafik sigortası yaptırılması	40.147,34
103	2023	09.10.2023	Temizlik İşleri	Hizmet	22/d	2 adet JCB 4CX SM iş makinasının periyodik bakım onarımı	98.898,69
104	2023	10.10.2023	Temizlik İşleri	Hizmet	22/d	4 adet aracın rot balans ayarı ve gerekli onarımları	24.450,00
105	2023	16.10.2023	Temizlik İşleri	Hizmet	22/d	3 adet kamyon ve 1 adet süpürge aracının üst yapı onarımlarının yaptırılması.	119.800,00

106	2023	09.11.2023	Temizlik İşleri	Hizmet	22/d	35 2017 008 plakalı iş makinasının bakım onarımı	128.751,00
107	2023	28.11.2023	Temizlik İşleri	Hizmet	22/d	8 adet aracın zorunlu trafik sigortası yaptırılması	92.628,15
108	2023	13.11.2023	Temizlik İşleri	Hizmet	22/d	35 EB 8700 ve 35 EB 5005 plakalı araçların bakım onarımı	29.848,97
109	2023	22.11.2023	Temizlik İşleri	Hizmet	22/d	2 adet iş makinasının bakım onarımı	72.289,49
110	2023	28.11.2023	Temizlik İşleri	Hizmet	22/d	2 adet HSÇK, 2 adet damperli kamyon ve 1 adet kamyonetin bakım onarımı.	80.400,00
111	2023	07.12.2023	Temizlik İşleri	Hizmet	22/d	35 EB 8700 plakalı aracın bakım onarımı	7.704,24
112	2023	21.12.2023	Temizlik İşleri	Hizmet	22/d	5 adet HSCK, 1 adet süpürge aracı ve 1 adet bom tamir ve bakımı	190.835,00
113	2023	21.12.2023	Temizlik İşleri	Hizmet	22/d	35 AN 9917 plakalı aracın bakım onarımı	32.060,00
114	2023	21.12.2023	Temizlik İşleri	Hizmet	22/d	5 adet HSÇK, 1 adet kamyon ve yol süpürme aracı bakım onarımı.	219.000,00
115	2023	22.12.2023	Temizlik İşleri	Hizmet	22/d	35 2017 007 plakalı iş makinasının bakım onarımı	16.281,00
116	2023	21.12.2023	Temizlik İşleri	Hizmet	22/d	35 ZH 113 plakalı HSÇK aracın bakım onarımı	16.045,00
117	2023	21.12.2023	Temizlik İşleri	Hizmet	22/d	2 adet aracın defransiyel ve susta makas işlerinin yaptırılması	46.650,00
TOPLAM							8.497.986,71

DOĞRUDAN TEMİN YAPIM İŞİ (22/D)

SIRA NO	BÜTÇE YILI	İHALE TARİHİ	MÜDÜRLÜK	ALIM TÜRÜ	KANUN MADDESİ	İŞİN ADI	SÖZLEŞME TUTARI
1	2023	01.11.2023	Fen İşleri	Yapım	22/d	AKM Tiyatro salonu tuvaletlerinin yenilenmesi	375.000,00
TOPLAM							375.000,00

4.8. 2886 SAYILI KANUN KAPSAMINDA ENCÜMENCE YAPILAN İHALE BİLGİLERİ**2886 SAYILI İHALE KANUNU KAPSAMINDA ENCÜMEN TARAFINDAN YAPILAN İHALE BİLGİLERİ**

SIRA NO	KONU	İHALE USÜLÜ	ENCÜMEN KARAR NO	TARİH
1	ÇAMTEPE MAHALLESİ CANLAR SOKAK NO:17/B DE BULUNAN İŞYERİNİN KİRALANMASI	2886 SAYILI İHALE KANUNU 45. MADDESİ	7 NOLU KARAR	12.01.2023
2	DAİRE SATIŞI 6 DAİRE	2886 SAYILI İHALE KANUNU 35. MADDESİ	39-40-41-42-43-44 NOLU KARAR	07.03.2023
3	DAİRE SATIŞI 1 DAİRE	2886 SAYILI İHALE KANUNU 35. MADDESİ	102 NOLU KARAR	04.07.2023
4	DAİRE SATIŞI 4 DAİRE	2886 SAYILI İHALE KANUNU 35. MADDESİ	149-150-151-152 NOLU KARAR	26.10.2023
5	NARLI MAHALLESİ ÇELEBİ SOKAK NO:38 ADRESİNDE BULUNAN 2 BAĞIMSIZ BÖLÜMDEN OLUŞAN DAİRELERİN 3 YILLIĞINA KİRALANMASI	2886 SAYILI İHALE KANUNU 45. MADDESİ	189 NOLU KARAR	19.12.2023

5. İÇ KONTROL SİSTEMİNİNDEĞERLENDİRİLMESİ

İç kontrol sistemi, 5018 sayılı Kamu Mali Yönetimi ve Kontrol Kanunu'nun Beşinci kısmında düzenlenmiştir. İç kontrol, idarenin amaçlarına, belirlenmiş politikalara ve mevzuata uygun olarak faaliyetlerin etkili, ekonomik ve verimli bir şekilde yürütülmesini, varlık ve kaynakların korunmasını, muhasebe kayıtlarının doğru ve tam olarak tutulmasını, malî bilgi ve yönetim bilgisinin zamanında ve güvenilir olarak üretilmesini sağlamak üzere idare tarafından oluşturulan organizasyon, yöntem ve süreçler ile iç denetimi kapsayan malî ve diğer kontroller bütünüdür.

Görev ve yetkileri çerçevesinde, malî yönetim ve kontrol süreçlerine ilişkin standartlar ve yöntemler Hazine ve Maliye Bakanlığınca, iç denetime ilişkin standartlar ve yöntemler ise İç Denetim Koordinasyon Kurulu tarafından belirlenir, geliştirilir ve uyumlaştırılır. Bunlar ayrıca, sistemlerin koordinasyonunu sağlar ve kamu idarelerine rehberlik hizmeti verir.

31.12.2005 tarihli ve 26040 (3. Mükerrer) sayılı Resmi Gazete'de yayımlanan İç Kontrol ve Ön Mali Kontrole İlişkin Usul ve Esaslar'ın 5'inci maddesinde, iç kontrol standartlarının, merkezi uyumlaştırma görevi çerçevesinde Hazine ve Maliye Bakanlığı tarafından belirlenip yayımlanacağı, kamu idarelerinin, malî ve malî olmayan tüm işlemlerinde bu standartlara uymakla ve gereğini yerine getirmekle yükümlü bulunduğu, ayrıca Kanun'a ve iç kontrol standartlarına aykırı olmamak koşuluyla, idarelerce görev alanları çerçevesinde her türlü yöntem, süreç ve özellikli işlemlere ilişkin standartlar belirlenebileceği belirtilmiştir.

Hazine ve Maliye Bakanlığı tarafından hazırlanarak 26.12.2007 tarih ve 26738 sayılı Resmi Gazete'de yayımlanan Kamu İç Kontrol Standartları Tebliği ile kamu idarelerinde iç kontrol sisteminin oluşturulması, uygulanması, izlenmesi ve geliştirilmesi amacıyla 18 standart ve bu standartlar için gerekli 79 genel şart belirlenmiştir.

Narlıdere Belediyesinde iç kontrol sisteminin kurulması ve uygulanması kapsamında yapılan incelemeler sonucunda iç kontrol sistemleri ile ilgili tespitler aşağıda belirtilmiştir.

İç kontrol sistemi ve işleyişinin üst yönetici ve personel tarafından sahiplenilmesi ve desteklenmesi sağlanmaya çalışılmaktadır. Kurumdaki tüm personel, Kamu Görevlileri Etik Davranış İlkeleri ile Başvuru Usul ve Esasları Hakkında Yönetmeliğin Ek 1'inde yer alan Etik Sözleşmesini imzalamış olup özlük dosyalarında yer almaktadır. Kurum organizasyon yapısı içerisinde görev, yetki ve sorumluluklar açıkça belirlenip yazılı hale getirilmiştir.

Birimlere ait iş akış süreçleri belirlenmemiştir. Hassas görevlere ilişkin prosedürler ile

yetkiler ve yetki devrinin sınırları yazılı olarak belirlenmiştir.

Stratejik plan, idarenin paydaş görüşleri alınarak birimlerinin ve personelinin katkılarıyla mevzuata uygun bir şekilde hazırlanmıştır. Performans programı ve faaliyet raporları yıllık olarak hazırlanmakta ve kurumsal web sitesi üzerinde yayınlanmaktadır. İdare kendi kurumsal risklerini ve iç kontrol risklerini belirlememiştir.

İç Kontrol Standartlarına Uyum Eylem Planı hazırlanmıştır.

İç denetim birimi mevcut değildir, atanan iç denetçi bulunmamaktadır.

Yönetimin ihtiyaç duyduğu gerekli bilgileri ve raporları üretecek ve analiz yapma imkânı sunacak bir yönetim bilgi sistem bulunmaktadır. İç Kontrol İzleme ve Yönlendirme Kurulu, üst yöneticinin onayı ile görevlendirilmiştir.

İç Kontrol Standartlarına uygun olarak eylem planına ilişkin faaliyetlerin devam ettiği ve kurum faaliyetlerinin standartlaşmasına ilişkin çalışmaların devam ettiği tespit olunmuştur.

6. MUHASEBE RAPORLAMA SİSTEMİ

Narlıdere Belediyesinin muhasebe kayıt işlemleri Mahalli İdareler Bütçe ve Muhasebe Yönetmeliği hükümlerine göre gerçekleştirilmektedir. Mahalli idarelerin hesap planı, Genel Yönetim Muhasebe Yönetmeliği'nin 46'ncı maddesinde ana hesap grupları, hesap grupları ve hesaplar itibariyle belirlenmiş çerçeve hesap planında yer alan hesaplardan oluşmaktadır. Mahalli İdareler Bütçe ve Muhasebe Yönetmeliği hesap planında yer almamakla birlikte, Genel Yönetim Muhasebe Yönetmeliği hesap planında yer alan herhangi bir hesabın kullanılması gerekliliği ortaya çıkarsa Yönetmelikteki hesap planına ilave hesap eklemeye veya çıkarmaya, Hazine ve Maliye Bakanlığının uygun görüşü üzerine Çevre, Şehircilik ve İklim Değişikliği Bakanlığı yetkilidir.

Ayrıca, mahalli idarelere ait detaylı hesap planları, bu Yönetmelikte belirlenen hesap planı çerçevesinde Hazine ve Maliye Bakanlığının görüşü alınmaksuretiyle ilgili Bakanlıklarca hazırlanmaktadır.

Mahalli İdareler Bütçe ve Muhasebe Yönetmeliği'nin 484 ve 485'inci maddeleri uyarınca; mali tablolar, Genel Yönetim Muhasebe Yönetmeliği'nde belirlenen ilkelere ve standartlara uygun olarak hazırlanır ve belirlenen sürelerde ilgililerin bilgisine sunulur. Bu bağlamda, İdarece üretilen cetvel ve temel mali tablolar ile diğer mali tablolar şunlardır:

- a) Mizan cetveli
- b) Temel mali tablolar
 - 1) Bilanço
 - 2) Faaliyet sonuçları tablosu

- 3) Nakit akış tablosu
- c) Diğer mali tablolar
 - 1) Bütçe uygulama sonuçları tablosu
 - 2) Gelirlerin ekonomik sınıflandırılması tablosu
 - 3) Giderlerin fonksiyonel sınıflandırılması tablosu
 - 4) Giderlerin ekonomik sınıflandırılması tablosu
 - 5) Bütçe gelirlerinin ekonomik sınıflandırılması tablosu
 - 6) Bütçe giderlerinin kurumsal sınıflandırılması tablosu
 - 7) Bütçe giderlerinin fonksiyonel sınıflandırılması tablosu
 - 8) Bütçe giderlerinin finansal sınıflandırılması tablosu
 - 9) Bütçe giderlerinin ekonomik sınıflandırılması tablosu
 - 10) Bütçe giderleri ve ödenekler tablosu.

Belediye Tarafından Denetime Sunulan Defter, Tablo ve Belgeler

Kamu İdaresi Hesaplarının Sayıştaya Verilmesi ve Muhasebe Birimleri ile Muhasebe Yetkililerinin Bildirilmesi Hakkında Usul ve Esaslar'ın 5'inci maddesi gereğince hesap dönemi sonunda Sayıştay Başkanlığına gönderilmesi gereken defter, tablo ve belgelerden aşağıda yer alanlar denetime sunulmuştur:

- Birleştirilmiş veriler defteri,
- Geçici ve kesin mizan,
- Bilanço,
- Faaliyet sonuçları tablosu,
- İdare taşınır mal yönetimi ayrıntılı hesap cetveli ile idare taşınır mal yönetim hesabı icmal cetveli.

Belediyenin gelir ve giderlerine ilişkin hesap kayıt ve işlemleri mizan, kesin hesap ve bilanço ile bunlara esas teşkil eden diğer mali tablo ve kayıtlardır.

Yapılan incelememiz sonucunda; bütçe ve muhasebe kayıt ve işlemleri, tablolar finansal işlemlerin sonuçlarını ifade eden tablo ve kayıtların bütçe, hesap planı, mizan, bilanço cetveli ve mali tabloların bilgilerinin 5018 Sayılı Kamu Mali Yönetimi ve Kontrol Kanununun 49 uncu, 5393 Sayılı Belediye Kanununun 65 inci, dayanılarak hazırlanan Mahalli İdareler Bütçe ve Muhasebe Yönetmeliği'nde ve Genel Bütçe Muhasebe Yönetmeliği'ne yer alan hükümler doğrultusunda düzenlendiği tespit edilmiştir.

Bu Yönetmeliğin amacı doğrultusunda, belediyemiz; "gelir ve gider bütçelerinin hazırlanması, kesin hesabın çıkarılması, hesap ve kayıt düzeninde saydamlık, hesap verilebilirlik ve tekdüzenin sağlanması, işlemlerinin kayıt dışında kalmasının önlenmesi, faaliyetlerinin gerçek mahiyetlerine uygun olarak sağlıklı ve güvenilir bir biçimde muhasebeleştirilmesi; mali tablolarının zamanında, doğru, muhasebenin temel kavramları ve genel kabul görmüş bütçe ve muhasebe ilkeleri çerçevesinde, uluslararası standartlara uygun, yönetimin ve ilgili diğer kişilerin bilgi ihtiyaçlarını karşılayacak ve kesin hesabın çıkarılmasına temel olacak; karar , kontrol ve hesap verme süreçlerinin etkili çalışmasını sağlayacak şekilde hazırlanması sağlanmıştır.

Aşağıda gösterilen Kapanış Bilançosundan da anlaşılacağı üzere aktif kısma baktığımızda banka hesabında nakit mevcut olduğu, banka kredi kartlarından alacakları olduğu, faaliyet alacaklarımızın (120,121,122.220.222 hesap toplamı) , kullanılan mal ve malzeme stokunun devreden KDV alacağı olduğu , mali duran varlıkları arazi ve arsa değerleri olduğu belediyemize ait yer altı ve yerüstü düzenleri olduğu , kayıtlı binaları olduğu , tesis makine ve cihazlarımız olduğu , toplam demirbaşları bulunduğu , maddi duran varlıklara ait birikmiş amortisman tutarı bulunduğu ,yapılmakta olan yatırımlar , maddi olmayan hakları ve maddi olmayan haklara ait birikmiş amortismanın olduğu gözükmektedir.

Pasif kısma baktığımızda, kısa vadeli banka kredileri olduğu kamu idarelerine olan borçlarımız (uzlaşma kapsamında bulunan İzmir Büyük Şehir Belediyesi borçları gibi) bulunduğu , bütçe emanetleri borcumuz,(firmalar ve personel alacakları gibi) ile alınan depozito ve teminat borçları, (ihaleye giren firmaların geçici ve kesin teminatları gibi) ,emanet borçlarımız,(sendika aidatları gibi) ödenecek olan vergi ve fon borçlarımız(personel gelir vergisi ,damga vergisi, diğer KDV kesintileri gibi), ödenecek sosyal güvenlik kesinti borçlarımız,(işçi ve işveren SGK Primleri) , fonlar ve diğer kamu idarelerine borçlar,(ssk işsizlik işçi ve işveren primi)kamu idareleri payları borcu,(özel idare müdürlüğü kültür tabiat varlıkları koruma payı v.b.), vadesi geçmiş ve ertelenmiş taksit borçlarımız,(kamu idarelerine ait) , uzun vadeli banka kredileri borçları, bulunmaktadır. Net değer hesabı , Geçmiş yıllar olumlu faaliyet sonuçları hesabı, geçmiş yıllar olumsuz faaliyet sonuçları hesabı, 2023 yılı dönemi olumsuz faaliyet sonucu ise olduğu ve kısa ve uzun vadeli ana para borç toplamının bulunduğu, bu borçların büyük bir kısmı kamu kurumlarına ait borçlar olup, buna karşın hazır değerler ve faaliyet alacaklarımızın ana para toplamı(10,12,22 ana hesap toplamları) olduğu tespit edilmiştir. 2023 Mali Yılı Bilançosu aşağıda dökümü yapılmıştır.

2023 MALİ YILI KAPANIŞ BİLANÇOSU

AKTİF		2021 YILI	2022 YILI	2023 YILI		PASİF	2021 YILI	2022 YILI	2023 YILI
1	DÖNEN VARLIKLAR	32.629.830,56	37.610.235,48	110.367.401,64	3	KISA VADELİ YABANCI KAYNAKLAR	87.055.584,50	118.045.983,40	148.875.297,28
10	HAZIR DEĞERLER	5.817.996,16	4.184.579,61	6.149.649,98	30	KISA VADELİ İÇ MALİ BORÇLAR	1.059.725,73	808.702,32	4.932.839,26
1	Kayıt Bulunamadı	0,00	0,00	0,00	300	BANKA KREDİLERİ HESABI	1.059.725,73	808.702,32	4.932.839,26
100	KASA HESABI	0,00	0,00	0,00	303	KAMU İDARELERİNE MALİ BORÇLAR HESABI	0,00	0,00	0,00
101	ALINAN ÇEKLER HESABI	0,00	0,00	0,00	304	CARİ YILDA ÖDENECEK TAHVİLLER HESABI	0,00	0,00	0,00
102	BANKA HESABI	4.930.796,89	2.857.979,35	2.858.352,56	307	FİNANSAL KİRALAMA İŞLEMLERİNDEN BORÇLAR HESABI	0,00	0,00	0,00
103	VERİLEN ÇEKLER VE GÖNDERME EMİRLERİ HESABI (-)	0,00	0,00	0,00	308	ERTELENMİŞ FİNANSAL KİRALAMA BORÇLANMA MALİYETLERİ HESABI	0,00	0,00	0,00
104	PROJE ÖZEL HESABI	0,00	0,00	0,00	309	KISA VADELİ DİĞER İÇ MALİ BORÇLAR HESABI	0,00	0,00	0,00
105	DÖVİZ HESABI	0,00	0,00	0,00	31	KISA VADELİ DİŞ MALİ BORÇLAR	0,00	0,00	0,00
106	DÖVİZ GÖNDERME EMİRLERİ HESABI (-)	0,00	0,00	0,00	310	CARİ YILDA ÖDENECEK DİŞ MALİ BORÇLAR HESABI	0,00	0,00	0,00
108	DİĞER HAZIR DEĞERLER HESABI	19.600,00	19.135,00	1.410,00	32	FAALİYET BORÇLARI	9.155.810,20	24.136.948,13	31.700.673,11
109	BANKA KREDİ KARTLARINDAN ALACAKLAR HESABI	867.599,27	1.307.465,26	3.289.887,42	320	BÜTÇE EMANETLERİ HESABI	9.155.810,20	24.136.948,13	31.700.673,11
11	MENKUL KIYMET VE VARLIKLAR	0,00	0,00	0,00	322	BÜTÇELEŞTİRİLECEK BORÇLAR HESABI	0,00	0,00	0,00
112	KAMU KEŞİMİ TAHVİL SENET VE BONOLARI HESABI	0,00	0,00	0,00	329	DİĞER ÇEŞİTLİ BORÇLAR HESABI	0,00	0,00	0,00
117	MENKUL VARLIKLAR HESABI	0,00	0,00	0,00	33	EMANET YABANCI KAYNAKLAR	2.011.959,11	3.664.652,94	8.119.637,50
118	Kayıt Bulunamadı	0,00	0,00	0,00	330	ALINAN DEPOZİTO VE TEMİNATLAR HESABI	841.166,47	2.066.631,82	5.911.163,13
12	FAALİYET ALACAKLARI	11.634.290,95	17.678.145,29	87.960.769,04	333	EMANETLER HESABI	1.170.792,64	1.598.021,12	2.208.474,37
120	GELİRLERDEN ALACAKLAR HESABI	0,00	0,00	0,00	34	ALINAN AVANSLAR	0,00	0,00	0,00
121	GELİRLERDEN TAKİPLİ ALACAKLAR HESABI	11.193.329,86	17.398.227,69	49.568.629,02	340	ALINAN SİPARİŞ AVANSLARI HESABI	0,00	0,00	0,00
122	GELİRLERDEN TECİLLİ VE TEHİRLİ ALACAKLAR HESABI	394.912,67	242.945,77	371.442,61	349	ALINAN DİĞER AVANSLAR HESABI	0,00	0,00	0,00
126	VERİLEN DEPOZİTO VE TEMİNATLAR HESABI	46.048,42	36.971,83	38.166,83	36	ÖDENECEK DİĞER YÜKÜMLÜLÜKLER	74.044.011,02	88.831.105,12	96.040.554,37
127	DİĞER FAALİYET ALACAKLARI HESABI	0,00	0,00	37.982.530,58	360	ÖDENECEK VERGİ VE FONLAR HESABI	0,00	10.665.188,99	216.769,71
13	KURUM ALACAKLARI	0,00	0,00	0,00	361	ÖDENECEK SOSYAL GÜVENLİK KESİNTİLERİ HESABI	885,00	1.475.462,65	7.594.730,63
132	KURUMCA VERİLEN BORÇLARDAN ALACAKLAR HESABI	0,00	0,00	0,00	362	FONLAR VEYA DİĞER KAMU İDARELERİ ADINA YAPILAN TAHSİLAT HESABI	13.690.075,62	15.580.970,05	19.483.227,71
137	TAKİPTEKİ KURUM ALACAKLARI HESABI	0,00	0,00	0,00	363	KAMU İDARELERİ PAYLARI HESABI	1.841.552,31	574.643,29	562.215,30
139	DİĞER KURUM ALACAKLARI HESABI	0,00	0,00	0,00	368	VADESİ GEÇMİŞ ERTELENMİŞ VEYA TAKSİTLENDİRİLMİŞ VERGİ VE DİĞER YÜKÜMLÜLÜKLER HESABI	58.511.498,09	60.534.840,14	68.183.611,02

NARLIDERE BELEDİYESİ 2023 MALİ YILI DENETİM RAPORU

14	DİĞER ALACAKLAR	465.805,06	138.190,89	103.526,09	37	BORÇ VE GİDER KARŞILIKLARI	303.939,37	303.939,37	3.818.072,23
140	KİŞİLERDEN ALACAKLAR HESABI	465.805,06	138.190,89	103.526,09	372	KIDEM TAZMİNATI KARŞILIĞI HESABI	303.939,37	303.939,37	3.818.072,23
15	STOKLAR	1.005.586,69	1.795.848,47	1.837.073,29	379	DİĞER BORÇ VE GİDER KARŞILIKLARI HESABI	0,00	0,00	0,00
150	İLK MADDE VE MALZEME HESABI	1.005.586,69	1.795.848,47	1.837.073,29	38	GELECEK AYLARA AİT GELİRLER VE GİDER TAHAKKUKLARI	480.139,07	300.635,52	4.263.520,81
153	TİCARİ MALLAR HESABI	0,00	0,00	0,00	380	GELECEK AYLARA AİT GELİRLER HESABI	0,00	0,00	0,00
157	DİĞER STOKLAR HESABI	0,00	0,00	0,00	381	GİDER TAHAKKUKLARI HESABI	480.139,07	300.635,52	4.263.520,81
16	ÖN ÖDEMELER	218.405,67	416.503,28	919.415,30	39	DİĞER KISA VADELİ YABANCI KAYNAKLAR HESABI	0,00	0,00	0,00
160	İŞ AVANS VE KREDİLERİ HESABI	0,00	0,00	0,00	391	Hesaplanan Kdv	0,00	0,00	0,00
161	PERSONEL AVANSLARI HESABI	0,00	0,00	0,00	397	SAYIM FAZLALARI HESABI	0,00	0,00	0,00
162	BÜTÇE DIŞI AVANS VE KREDİLER HESABI	218.405,67	416.503,28	919.415,30	399	DİĞER ÇEŞİTLİ KISA VADELİ YABANCI KAYNAKLAR HESABI	0,00	0,00	0,00
164	AKREDİTİFLER HESABI	0,00	0,00	0,00	4	UZUN VADELİ YABANCI KAYNAKLAR	4.278.515,23	4.623.470,45	9.162.717,20
165	MAHSUP DÖNEMİNE AKTARILAN AVANS VE KREDİLER HESABI	0,00	0,00	0,00	40	UZUN VADELİ İÇ MALİ BORÇLAR	1.803.552,74	994.850,42	5.833.135,51

AKTİF		2021 YILI	2022 YILI	2023 YILI	PASİF		2021 YILI	2022 YILI	2023 YILI
166	PROJE ÖZEL HESABINDAN VERİLEN AVANS VE AKREDİTİFLER HESABI	0,00	0,00	0,00	400	BANKA KREDİLERİ HESABI	1.803.552,74	994.850,42	5.833.135,51
167	DOĞRUDAN DIŞ PROJE KREDİ KULLANIMLARI AVANS VE AKREDİFLERİ HESABI	0,00	0,00	0,00	403	KAMU İDARELERİNE MALİ BORÇLAR HESABI	0,00	0,00	0,00
18	GELECEK AYLARA AİT GİDERLER	0,00	0,00	0,00	404	TAHVİLLER HESABI	0,00	0,00	0,00
180	GELECEK AYLARA AİT GİDERLER HESABI	0,00	0,00	0,00	407	FİNANSAL KİRALAMA İŞLEMLERİNDEN BORÇLAR HESABI	0,00	0,00	0,00
19	DİĞER DÖNEN VARLIKLAR	13.487.746,03	13.396.967,94	13.396.967,94	408	ERTELENMİŞ FİNANSAL KİRALAMA BORÇLANMA MALİYETLERİ HESABI	0,00	0,00	0,00
190	DEVREDEN KATMA DEĞER VERGİSİ HESABI	13.487.746,03	13.396.967,94	13.396.967,94	409	UZUN VADELİ DİĞER İÇ MALİ BORÇLAR HESABI	0,00	0,00	0,00
191	İNDİRİLECEK KATMA DEĞER VERGİSİ HESABI	0,00	0,00	0,00	41	UZUN VADELİ DIŞ MALİ BORÇLAR	0,00	0,00	0,00
197	SAYIM NOKSANLARI HESABI	0,00	0,00	0,00	410	DIŞ MALİ BORÇLAR HESABI	0,00	0,00	0,00
2	DURAN VARLIKLAR	1.125.131.876,35	1.130.890.408,40	2.083.523.957,44	43	DİĞER BORÇLAR	0,00	0,00	0,00
21	MENKUL KIYMET VE VARLIKLAR	0,00	0,00	0,00	430	ALINAN DEPOZİTO VE TEMİNATLAR HESABI	0,00	0,00	0,00
217	MENKUL VARLIKLAR HESABI	0,00	0,00	0,00	438	KAMUYA OLAN ERTELENMİŞ VEYA TAKSİTLENDİRİLMİŞ BORÇLAR HESABI	0,00	0,00	0,00
218	Kayıt Bulunamadı	0,00	0,00	0,00	44	ALINAN AVANSLAR	0,00	0,00	0,00
22	FAALİYET ALACAKLARI	6.118.775,38	5.803.404,87	7.673.491,83	440	ALINAN SİPARİŞ AVANSLARI HESABI	0,00	0,00	0,00
220	GELİRLERDEN ALACAKLAR HESABI	260.829,77	260.829,77	260.754,79	449	ALINAN DİĞER AVANSLAR HESABI	0,00	0,00	0,00

NARLIDERE BELEDİYESİ 2023 MALİ YILI DENETİM RAPORU

222	GELİRLERDEN TECİLLİ VE TEHİRLİ ALACAKLAR HESABI	5.857.945,61	5.542.575,10	7.412.737,04	47	BORÇ VE GİDER KARŞILIKLARI	1.731.050,46	3.514.132,86	2.043.615,21
227	DİĞER FAALİYET ALACAKLARI HESABI	0,00	0,00	0,00	472	KIDEM TAZMİNATI KARŞILIĞI HESABI	1.731.050,46	3.514.132,86	2.043.615,21
23	KURUM ALACAKLARI	0,00	0,00	0,00	479	DİĞER BORÇ VE GİDER KARŞILIKLARI HESABI	0,00	0,00	0,00
232	KURUMCA VERİLEN BORÇLARDAN ALACAKLAR HESABI	0,00	0,00	0,00	48	GELECEK YILLARA AİT GELİRLER VE GİDER TAHAKKUKLARI	743.912,03	114.487,17	1.285.966,48
24	MALİ DURAN VARLIKLAR	43.223.257,40	47.762.343,14	357.576.865,52	480	GELECEK YILLARA AİT GELİRLER HESABI	0,00	0,00	0,00
240	MALİ KURULUŞLARA YATIRILAN SERMAYELER HESABI	5.618.918,99	6.609.491,69	8.390.595,35	481	GİDER TAHAKKUKLARI HESABI	743.912,03	114.487,17	1.285.966,48
241	MAL VE HİZMET ÜRETEN KURULUŞLARA YATIRILAN SERMAYELER HESABI	40.500.000,00	44.500.000,00	354.654.529,04	49	DİĞER UZUN VADELİ YABANCI KAYNAKLAR	0,00	0,00	0,00
247	SERMAYE TAAHHÜTLERİ HESABI (-)	-2.895.661,59	-3.347.148,55	-5.468.258,87	499	DİĞER UZUN VADELİ YABANCI KAYNAKLAR HESABI	0,00	0,00	0,00
25	MADDİ DURAN VARLIKLAR	1.075.653.636,83	1.077.037.378,19	1.717.836.803,61	5	ÖZ KAYNAKLAR	1.066.427.607,18	1.045.831.190,03	2.035.853.344,60
250	ARAZİ VE ARSALAR HESABI	538.321.012,93	532.618.211,71	471.941.986,02	50	NET DEĞER	1.066.384.789,08	1.065.748.924,20	1.064.297.600,56
251	YERALTI VE YERÜSTÜ DÜZENLERİ HESABI	468.153.875,87	478.250.775,43	1.056.729.602,77	500	NET DEĞER HESABI	1.066.384.789,08	1.065.748.924,20	1.064.297.600,56
252	BİNALAR HESABI	72.606.136,13	68.651.136,13	157.279.630,80	52	YENİDEN DEĞERLEME FARKLARI	0,00	0,00	0,00
253	TESİS MAKİNE VE CİHAZLAR HESABI	1.312.767,80	1.475.305,62	1.761.602,63	522	Kayıt Bulunamadı	0,00	0,00	0,00
254	TAŞITLAR HESABI	7.311.512,72	7.311.512,72	31.318.188,98	57	GEÇMİŞ YILLAR OLUMLU FAALİYET SONUÇLARI	1.068.699,39	2.302.312,29	1.037.437.075,92
255	DEMİRBAŞLAR HESABI	5.077.721,32	6.470.896,61	7.820.076,63	570	GEÇMİŞ YILLAR OLUMLU FAALİYET SONUÇLARI HESABI	1.068.699,39	2.302.312,29	1.037.437.075,92
256	HİZMET İMTİYAZ VARLIKLARI HESABI	0,00	0,00	0,00	58	GEÇMİŞ YILLAR OLUMSUZ FAALİYET SONUÇLARI	-2.259.494,19	-1.593.629,31	-46.886.905,38
257	BİRİKMİŞ AMORTİSMANLAR HESABI (-)	-17.129.389,94	-17.740.460,03	-51.970.868,72	580	GEÇMİŞ YILLAR OLUMSUZ FAALİYET SONUÇLARI HESABI (-)	-2.259.494,19	-1.593.629,31	-46.886.905,38
258	YAPILMAKTA OLAN YATIRIMLAR HESABI	0,00	0,00	42.956.584,50	59	DÖNEM FAALİYET SONUÇLARI	1.233.612,90	-20.626.417,15	-18.994.426,50
259	YATIRIM AVANSLARI HESABI	0,00	0,00	0,00	590	DÖNEM OLUMLU FAALİYET SONUCU HESABI	1.233.612,90	0,00	0,00
26	MADDİ OLMAYAN DURAN VARLIKLAR	0,00	0,00	0,00	591	DÖNEM OLUMSUZ FAALİYET SONUCU HESABI (-)	0,00	-20.626.417,15	-18.994.426,50
260	HAKLAR HESABI	1.297.828,41	1.480.398,41	2.308.398,41					
264	ÖZEL MALİYETLER HESABI	0,00	0,00	0,00					
268	BİRİKMİŞ AMORTİSMANLAR HESABI (-)	-1.297.828,41	-1.480.398,41	-2.308.398,41					
28	GELECEK YILLARA AİT GİDERLER	0,00	0,00	0,00					
280	GELECEK YILLARA AİT GİDERLER HESABI	0,00	0,00	0,00					
29	DİĞER DURAN VARLIKLAR	136.206,74	287.282,20	436.796,48					
294	ELDEN ÇIKARILACAK STOKLAR VE MADDİ DURAN VARLIKLAR HESABI	651.781,24	984.488,61	1.418.140,39					
297	DİĞER ÇEŞİTLİ DURAN VARLIKLAR HESABI	0,00	0,00	0,00					
299	BİRİKMİŞ AMORTİSMANLAR HESABI (-)	-515.574,50	-697.206,41	-981.343,91					

NARLIDERE BELEDİYESİ 2023 MALİ YILI DENETİM RAPORU

	TOPLAM	1.157.761.706,91	1.168.500.643,88	2.193.891.359,08		TOPLAM	1.157.761.706,91	1.168.500.643,88	2.193.891.359,08
--	---------------	-------------------------	-------------------------	-------------------------	--	---------------	-------------------------	-------------------------	-------------------------

AKTİF		2021 YILI	2022 YILI	2023 YILI	PASİF		2021 YILI	2022 YILI	2023 YILI
9	NAZIM HESAPLAR	56.129.952,04	20.220.381,34	474.832.197,86					
90	ÖDENEK HESAPLARI	0,00	0,00	0,00	9	NAZIM HESAPLAR	56.129.952,04	20.220.381,34	474.832.197,86
91	NAKİT DIŞI TEMİNAT VE KİŞİLERE AİT MENKUL KIYMET HESAPLARI	5.391.871,60	6.091.924,06	23.177.572,76	90	ÖDENEK HESAPLARI	0,00	0,00	0,00
910	ALINAN TEMİNAT MEKTUPLARI HESABI	5.391.871,60	6.091.924,06	23.177.572,76	91	NAKİT DIŞI TEMİNAT VE KİŞİLERE AİT MENKUL KIYMET HESAPLARI	5.391.871,60	6.091.924,06	23.177.572,76
92	TAAHHÜT HESAPLARI	38.987.252,86	1.311.322,28	32.054.608,56	911	ALINAN TEMİNAT MEKTUPLARI EMANETLERİ HESABI	5.391.871,60	6.091.924,06	23.177.572,76
920	GİDER TAAHHÜTLERİ HESABI	38.987.252,86	1.311.322,28	32.054.608,56	92	TAAHHÜT HESAPLARI	38.987.252,86	1.311.322,28	32.054.608,56
99	DİĞER NAZIM HESAPLAR	11.750.827,58	12.817.135,00	419.600.016,54	921	GİDER TAAHHÜTLERİ KARŞILIĞI HESABI	38.987.252,86	1.311.322,28	32.054.608,56
990	KİRAYA VERİLEN İRTİFAK HAKKI TESİS EDİLEN MADDİ DURAN VARLIKLARIN KAYITLI DEĞERİ	11.750.827,58	11.750.827,58	404.902.231,99	99	DİĞER NAZIM HESAPLAR	11.750.827,58	12.817.135,00	419.600.016,54
993	MADDİ DURAN VARLIKLARIN KİRA VE İRTİFAK HAKKI GELİRLERİ	0,00	1.066.307,42	14.697.784,55	999	DİĞER NAZIM HESAPLAR KARŞILIĞI HESABI	11.750.827,58	12.817.135,00	419.600.016,54
	GENEL TOPLAM	1.213.891.658,95	1.188.721.025,22	2.668.723.556,94		GENEL TOPLAM	1.213.891.658,95	1.188.721.025,22	2.668.723.556,94

7. NARLIDERE BELEDİYESİ İKTİSADİ TEŞEKKÜLLERİ

Narlıdere Belediyesinin doğrudan ve/veya dolaylı hissedarı olduğu şirketler aşağıdaki tablolarda gösterilmiştir:

Sıra No	Şirketin Adı	Toplam Sermaye Tutarı (TL)	Belediyenin Sahip Olduğu Sermaye Tutarı (TL)	Hisse Oranı (%)
1	Nar – Bel Narlıbahçe İm. Tek. Tur. Hiz. San. Tic. Ltd. Şti.	60.500.000,00	60.500.000,00	100

NAR-BEL NARLIBAHÇE İMAR TEK.TUR.HİZ.SAN TİC.LTD.ŞTİ SERMAYE ARTIŞLARI AYRINTISI

Sıra No	Yılı	Meclis Kararı Tarih	Meclis Karar No	Sermaye Artış Tutarı	Toplam Sermaye Tutarı
1	1993	<u>01.03.1993-</u> <u>22.10.1993</u>	31-69	300,00	300,00
2	1996	02.02.1996	11	200,00	500,00
3	2002	07.02.2002	5	49.500,00	50.000,00
4	2002	07.10.2002	54	150.000,00	200.000,00
5	2003	14.05.2003	39	200.000,00	400.000,00
6	2003	07.10.2003	82	0,00	400.000,00
7	2004	09.01.2004	3	300.000,00	700.000,00
8					700.000,00
9	2004	18.06.2004	62	200.000,00	900.000,00
10	2005	05.01.2005	15	200.000,00	1.100.000,00
11	2006	01.02.2006	10	300.000,00	1.400.000,00
12					1.400.000,00
13	2009	07.08.2009	59	1.250.000,00	2.650.000,00
15	2011			0,00	2.650.000,00
16	2011	01.04.2011		1.700.000,00	4.350.000,00
17	2013	01.02.2013	16	0,00	4.350.000,00
18	2013	01.02.2013	18	1.000.000,00	5.350.000,00
19	2014	02.01.2014	4	1.000.000,00	6.350.000,00
20	2015	05.01.2015	5	1.000.000,00	7.350.000,00
21	2015	01.07.2015	88	650.000,00	8.000.000,00
22	2016	06.01.2016	17	1.500.000,00	9.500.000,00
23	2016	05.09.2016	68	1.000.000,00	10.500.000,00
24	2017	05.01.2017	8	1.500.000,00	12.000.000,00
25	2017	05.06.2017	39	1.500.000,00	13.500.000,00

NARLIDERE BELEDİYESİ 2023 MALİ YILI DENETİM RAPORU

26	2018	04.01.2018	8	3.000.000,00	16.500.000,00
27	2018	05.07.2018	53	3.000.000,00	19.500.000,00
28	2019	08.01.2019	10	3.000.000,00	22.500.000,00
29	2019	08.10.2019	80	1.300.000,00	23.800.000,00
30	2019	08.10.2019	84	1.200.000,00	25.000.000,00
31	2020	07.02.2020	30	3.000.000,00	28.000.000,00
32	2020	01.07.2020	63	5.000.000,00	33.000.000,00
33	2021	05.03.2021	24	1.500.000,00	34.500.000,00
34	2021	06.08.2021	86	6.000.000,00	40.500.000,00
35	2022	07.09.2022	83	4.000.000,00	44.500.000,00
36	2023	07.07.2023	57	8.000.000,00	52.500.000,00
37	2023	13.11.2023	86	8.000.000,00	60.500.000,00

Hesap Kodu	Yardımcı Hesap Kodu							Hesap Adı	Borç Tutarı	Alacak Tutarı	Borç Kalanı	Alacak Kalanı
241								MAL VE HİZMET ÜRETEK KURULUŞLARA YATIRILAN SERMAYELER HESABI	354.654.529,04	0,00	354.654.529,04	0,00
241	1							Sermaye Payları	60.500.000,00	0,00	60.500.000,00	0,00
241	1	3						Sermaye Payı Oranı % 50 den Fazla Olanlar	60.500.000,00	0,00	60.500.000,00	0,00
241	98							Enflasyon Farkları	294.154.529,04	0,00	294.154.529,04	0,00
GENEL TOPLAM									354.654.529,04	0,00	354.654.529,04	0,00

NAR-BEL NARLIBAĞÇE İMAR TEKNİK VE TUR.HİZ. SANAYİ VE TİCARET LİMİTED ŞİRKETİ
VERGİ NO :6290017203

SERMAYE TAAHÜTÜ ÖDEME AYRINTISI

Tarihi	Yev. No. Ek	Kurum Kodu		Fonksiyonel Kodu				Fin. Tipi	Ekonomik Kodu					Açıklama	Kentli No.	Borç	Alacak
01.01.2023	1	2	0	1	6	0	0		1	0	0	0	0	SERMAYE TAAHHÜTLERİ HESABI (-)-2023 MALİ YILI AÇILIŞ FİŞİ	19139		3.347.148,55
21.02.2023	674	2	0	1	6	0	0		1	0	0	0	0	SERMAYE TAAHHÜTLERİ HESABI (-)-NarBel Sermaye Taahhüdü	19139	200.000,00	
09.03.2023	875	2	0	1	6	0	0		1	0	0	0	0	SERMAYE TAAHHÜTLERİ HESABI (-)-NARBEL SERMAYE TAAHÜDÜ	19139	250.000,00	

NARLIDERE BELEDİYESİ 2023 MALİ YILI DENETİM RAPORU

17.04.2023	1491	2	0	1	6	0	0	1	0	0	0	0	SERMAYE TAAHHÜTLERİ HESABI (-)-NARBEL SERMAYE TAAHHÜDÜ	19139	450.000,00	
19.07.2023	2870	2	0	1	6	0	0	1	0	0	0	0	SERMAYE TAAHHÜTLERİ HESABI (-)-SERMAYE TAAHHÜDÜ	19139		8.000.000,00
20.07.2023	2886	2	0	1	6	0	0	1	0	0	0	0	SERMAYE TAAHHÜTLERİ HESABI (-)-NAR-BEL SERMAYE TAAHHÜDÜ	19139	3.000.000,00	
28.09.2023	3785	2	0	1	6	0	0	1	0	0	0	0	SERMAYE TAAHHÜTLERİ HESABI (-)-Nar-Bel Şirketine Para aktarılması hk(Nar-Bel Narlıbahçe İmar Teknik ve Turizm Hizmetleri San.ve Tic.Ltd.Şti.)	19139	1.500.000,00	
12.10.2023	3965	2	0	1	6	0	0	1	0	0	0	0	SERMAYE TAAHHÜTLERİ HESABI (-)-Nar-Bel Şirketine Para aktarılması hk(Nar-Bel Narlıbahçe İmar Teknik ve Turizm Hizmetleri San.ve Tic.Ltd.Şti.)22.09.2023 tarih-2023/3072 syl.yazıya istinaden.	19139	500.000,00	
03.11.2023	4275	2	0	1	6	0	0	1	0	0	0	0	SERMAYE TAAHHÜTLERİ HESABI (-)-Nar-Bel şirketine para aktarılması hk 1.11.2023 tarih 2023/3113 syl. yazıya istinaden.	19139	5.000.000,00	
03.11.2023	4275	2	0	1	6	0	0	1	0	0	0	0	SERMAYE TAAHHÜTLERİ HESABI (-)-Nar-Bel şirketine para aktarılması hk 1.11.2023 tarih 2023/3113 syl. yazıya istinaden.	19139	447.148,55	
19.12.2023	4936	2	0	1	1	1	0	1	0	0	0	0	SERMAYE TAAHHÜTLERİ HESABI (-)-13.11.2023 TARİH VE 86 SAYILI MECLİS KARARI GEREĞİ NARBL LTD.ŞTİ.SERMAYE TAAHHÜDÜ	19139		8.000.000,00
19.12.2023	4937	2	0	1	6	0	0	1	0	0	0	0	SERMAYE TAAHHÜTLERİ HESABI (-)-NARBEL LTD.ŞTİ NİN BELEDİYEMİZE AİT OLAN YERLERİN KİRA ÖDEMESİ MAHSUP İŞLEMİ	19139	1.031.741,13	
27.12.2023	5106	4	0	1	6	0	0	1	0	0	0	0	SERMAYE TAAHHÜTLERİ HESABI (-)-NARBEL SERMAYE TAAHHÜDÜ	19139	1.500.000,00	

2022 yılı içerisinde sermayesinin %100'ü Belediyemize ait olan Nar – Bel Narlıbahçe İm. Tek. Tur. Hiz. San. Tic. Ltd. Şti.'ne 2023 yılı içerisinde 16.000.000,00 TL sermaye artışı yapılmış olup, sermayesi 60.500.000,00 TL'ye çıkartılmıştır. Taahhüt eden sermayenin 55.031.743,13 TL Belediye bütçesinden ödenmiş olup, 2024 yılına 5.468.258,87 TL sermaye taahhüt devri yapılmıştır.

Belediye şirketinin pay sahibi olduğu şirket bulunmamaktadır.

8. KANUNU PAYLAR (BİRLİKLERE KATILIM PAYI- İZMİR KALKINMA AJANSI PAYI- İZMİR BÜYÜKŞEHİR BELEDİYESİ ÇTV PAYI-EMEKLİ SANDIĞI EK KARŞILIKLAR- EMEKLİ SANDIĞI EMEKLİ İKRAMİYELERİ):

5393 Sayılı Belediye Kanunu ,2464 Sayılı Belediye Gelirleri Kanunu, 5449 Sayılı Kalkınma Ajanslarının Hizmetlerine İlişkin Kanun kapsamında gerekse diğer yasal mevzuatlarda kapsamında ilgili kurum ve kuruluşlara ödenen pay dökümleri zamanında ödenmiş olduğu tespit olunmuştur.

SOSYAL GÜVENLİK KURUMU KN:7220	305.830,00	0,00	305.830,00	0,00	EK KARŞILIKLAR
EMEKLİ SANDIĞI GENEL MÜDÜRLÜĞÜ KN:69838	61.170,00	0,00	61.170,00	0,00	EK KARŞILIKLAR
EGE VE MARMARA ÇEVRECİ BELEDİYELER BİRLİĞİ KN:85159	51.261,00	0,00	51.261,00	0,00	2022 MALİ YILI BİRLİK PAYI
İZMİR KALKINMA AJANSI KN:69717	385.216,65	0,00	385.216,65	0,00	5449 SAYILI KALKINMA AJANSI PAYI
KIYI EGE BELEDİYELERBİRLİĞİ KN:69617	7.500,00	0,00	7.500,00	0,00	2022 MALİ YILI BİRLİK PAYI
SODEM-SEN SOSYAL DEMOKRAT KAMU İŞVERENLERİ SENDİKASI KN:75491	55.000,00	0,00	55.000,00	0,00	İŞVEREN SENDİKASI AİDATI
TÜRKİYE BELEDİYELER BİRLİĞİ KN:78575	208.781,21	0,00	208.781,21	0,00	2022 MALİ YILI BİRLİK PAYI
İZMİR BÜYÜK ŞEHİR BELEDİYE BAŞKANLIĞI KN:15025	111.875,76	0,00	111.875,76	0,00	ÇEVRE TEMİZLİK VERGİSİ PAYI

9. SPOR KLÜBÜ DERNEKLERİ YARDIM- DERNEK ÜYELİKLERİ AİDATI MUHTARLARA YARDIM:

Belediye Kanunu'nun 5393 Sayılı Kanunu'nun 9.maddesinde "Belediye, mahallenin ve muhtarlığın ihtiyaçlarının karşılanması ve sorunlarının çözümü için bütçe imkânları ölçüsünde gerekli aynı yardım ve desteği sağlar; kararlarında mahallelinin ortak isteklerini göz önünde bulundurur ve hizmetlerin mahallenin ihtiyaçlarına uygun biçimde yürütülmesini sağlamaya çalışır." Denilmektedir. Ayrıca Belediye Kanunu'nun 14.maddesinde "Belediyelerin birinci fıkranın (b) bendi uyarınca, sporu teşvik etmek amacıyla yapacakları nakdi yardım, bir önceki yıl genel bütçe vergi gelirlerinden belediyeleri için tahakkuk eden miktarın; büyükşehir belediyeleri için binde yedisini, diğer belediyeler için binde on ikisini geçemez" denilmektedir. Bu kapsamda 2021 Mali Yılı Genel Bütçe Vergi Gelirlerimiz 26.863.648,74 TL olup, % 0,12'si 322.363,78 TL'dir Söz konusu miktarı aşmamak üzere ilçemiz sınırları içerisindeki Amatör Spor Kulübü Derneklerine nakdi yardım yapılmasına ilişkin Meclisimizce 08.01.2020 tarih ve 2020/17 sayılı Meclis Kararına istinaden Yeniköy Spor Kulübü ve 08.01.2020 tarih ve 2020/16 sayılı Meclis Kararına istinaden Narlıdere Belediyesi Gençlik ve Spor Kulübü ile 2020/15 sayılı Meclis Kararına ve istinaden Narlıdere Belediyesi Spor Kulübü Derneklerine ekli listede gösterilen 225.000,00 TL ve diğer kamu kurum, kuruluşlardan Sosyal Demokrat Belediyeler Derneği'ne 7.865,38 ile 02.05.2013 tarih 2013/49 ve 01.12.2023 tarih ve 2023/93 sayılı karar ile muhtarlıklara 75.395,75 TL. olmak üzere toplam 308.265,13. TL. nakdi yardım yapılmıştır.

2023 YILINA AİT 5393 SAYILI BELEDİYE KANUNU GÖRE 14.MADDEYE GÖRE 2021 MALİ YILI HESAPLANMASI İÇİN GENEL BÜTÇE VERGİ GELİRLERİ TAHAKKUK VE TAHSİLATI			
Tarih Aralığı :		YILI:	2021
0.0 Hepsi Merkezi idare Vergi Gelirlerinden Alınan Paylar (800.5.2.2.51)		AYI:	12

NARLIDERE BELEDİYESİ 2023 MALİ YILI DENETİM RAPORU

Hesap Kodu	Yardımcı Hesap Kodu	Hesap Adı	Borç Tutarı	Alacak Tutarı	Borç Kalamı	Alacak Kalamı
800		BÜTÇE GELİRLERİ HESABI	0,00	26.863.648,74	0,00	26.863.648,74
%0,12'si Pay				322.363,78		

20.04.2023	1538	Dernek Birlik Kurum Kuruluş Sandık vb. Kuruluşlara-Amatör ligde yer alan Yeniköy Spor Kulübü'ne 2022-2023 sezonunda yapılacak olan giderleri için yardım yapılması	66213	YENİKÖY SPOR KLÜBÜ	20.000,00
17.07.2023	2832	Dernek Birlik Kurum Kuruluş Sandık vb. Kuruluşlara-Amatör ligde yer alan Yeniköy Spor Kulübü'ne 2023-2024 sezonunda yapılacak olan giderler için 30.000(otuzbin türkirası) nakdi yardım yapılması	66213	YENİKÖY SPOR KLÜBÜ	30.000,00
		YENİKÖY SPOR KLÜBÜ DERNEĞİ	TOPLAM		50.000,00
06.02.2023	454	Dernek Birlik Kurum Kuruluş Sandık vb. Kuruluşlara-BLD.MECLİSİNİN 08.01.19 VE 2019/11 SYL.KARAR GEREĞİNCE BLD.İLE SPOR KLB.ARASINDA YAPILAN YARDIMA İLİŞKİN PROTOKOLÜN 4.MD.GEREĞİ İHTİYAÇ DUYULAN PARANIN ÖDENMESİ	69693	NARLIDERE BELEDİYESİ GENÇLİK VE SPOR KLÜBÜ DERNEĞİ VERGİ NO :6290517025	75.000,00
11.05.2023	1819	Dernek Birlik Kurum Kuruluş Sandık vb. Kuruluşlara-Belediye Gençlik Spor Kulübüne malzeme almı, yetiştirici hoca paralarının ödenmesi, faaliyetlerin sürdürülebilmesi için 08.01.2019/11 syl.Meclis kararı gereği ödeme yapılması işi	69693	NARLIDERE BELEDİYESİ GENÇLİK VE SPOR KLÜBÜ DERNEĞİ VERGİ NO :6290517025	100.000,00
NARLIDERE BELEDİYESİ GENÇLİK VE SPOR KLÜBÜ DERNEĞİ			TOPLAM		175.000,00

5393 Sayılı Belediye Kanunu kapsamında " SOSYAL DEMOKRAT BELEDİYELER DERNEĞİ'ne üyelik aidatı olarak 7.865,38 TL ödenmiştir.

SOSYAL DEMOKRAT BELEDİYELER DERNEĞİ KN:82972	7.865,38	0,00	7.865,38	5393 Sayılı Belediye Kanunu Kapsamında
--	----------	------	----------	--

5393 Sayılı Belediye Kanununun 9 Maddesi kapsamında İlçemiz sınırları içerisinde bulunan görev yapan Muhtarlarımızın Elektrik, Su, Telefon, Doğalgaz ve internet servis sağlayıcılara internet erişim giderlerine karşılık olmak 02.05.2013 tarih 2013/49 ve 01.12.2023 tarih ve 2023/93 sayılı karar ile muhtarlıklara 75.395,75 TL ödenmiştir.

MUHTAR ADI SOYADI KENTLİ NO	MUHTARLIK BİLGİLERİ	YARDIM TUTARI
ŞAHİN KIRAN KN:7461	ATATÜRK MAHALLESİ MUHTARLIĞI	4.090,25
ALİ KEMAL BÜLBÜL KN:11777	ÇAMTEPE MAHALLE MUHTARLIĞI	4.998,75
İBRAHİM TÜRKSEVER KN:11816	NARLI MAHALLE MUHTARLIĞI	5.255,75
İSMAİL YETİM KN:14956	SAHİLEVLERİ MAHALLE MUHTARLIĞI	5.228,00
MEHMET SERT KN:15313	HUZUR MAHALLE MUHTARLIĞI	3.876,00
HIDIR TEKEMEN KN:26073	ÇATALKAYA MAHALLE MUHTARLIĞI	4.158,50
ALTAN TÜFEKÇİ KN:26919	2 İNÖNÜ MAHALLESİ MUHTARLIĞI	4.075,25
ALİ GÜVENTÜRK KN:43769	YENİKALE MAHALLE MUHTARLIĞI	4.651,50
ZÜHAL ARABACI KN:54627	ALTIEVLER MAHALLESİ MUHTARLIĞI	5.044,50
ÖNDER DEMİRDÖVEN KN:63940	İLİCA MAHALLESİ MUHTARLIĞI	0,00
SEVAL BOLAT KN:71438	LİMANREİS MAHALLESİ MUHTARLIĞI	4.183,25
TOPLAM		75.395,75

10. GENEL BÜTÇE VERGİ GELİRLERİNDEN BELEDİYEMİZE DÜŞEN PAY VE İLLER BANKASI ORTAKLIK PAYI

İller Bankası tarafından, 2023 Yılı içinde 5779 Sayılı Kanun kapsamında Genel Bütçe Vergi Gelirlerinden Tahsilatından Belediyemize pay olarak 49.528.635,66 TL pay düşmüştür. 2023 mali yılı içinde 1.781.103,66 TL ortaklık payı ödenmiştir. 2023 yılı sonu itibariyle İller Bankası Ortaklık Payı kümülatif tutarı 8.390.595,35 TL'dir.

AY	ORTAKLIK PAYI TUTARI	YILI	TUTARI
OCAK	147.511,69 TL	2005	205.251,99 TL
ŞUBAT	98.320,76 TL	2006	305.379,91 TL
MART	117.524,65 TL	2007	394.345,85 TL
NİSAN	83.495,14 TL	2008	463.100,34 TL
MAYIS	92.313,25 TL	2009	250.537,91 TL
HAZİRAN	107.800,84 TL	2010	230.082,47 TL
TEMMUZ	219.968,81 TL	2011	829.142,52 TL
AĞUSTOS	106.874,56 TL	2012	295.237,50 TL
EYLÜL	207.960,07 TL	2013	168.480,15 TL
EKİM	236.317,14 TL	2014	181.274,12 TL
KASIM	175.265,11 TL	2015	211.491,10 TL
ARALIK	187.751,64 TL	2016	229.511,95 TL
TOPLAM	1.781.103,66 TL	2017	270.788,76 TL
		2018	318.405,90 TL
		2019	335.890,90 TL
		2020	395.318,60 TL
		2021	534.679,02 TL
		2022	990.572,70 TL
		2023	1.781.103,66 TL
		2024	0,00 TL
		2025	0,00 TL
		TOPLAM	8.390.595,35 TL

GELİRİN KODU	AÇIKLAMA	A BÜTÇE İLE TAHMİN EDİLEN	B DEVREDEN GELİR TAHAKKUKU	C 2022 YILI TAHAKKUKU	D TOPLAM TAHAKKUK (B + C)	E 2022 YILI TAHSİLATI	F TAHSİLATTAN RED VE İADELER	G 2022 YILI NET TAHSİLATI	H GELECEK YILA DEVREDEN TAHAK.	I TAHSİLAT ORANI %
--------------	----------	---------------------------	----------------------------	-----------------------	---------------------------	-----------------------	------------------------------	---------------------------	--------------------------------	--------------------

5	2	2	51	MERKEZİ İDARE VERGİ GELİRLERİNDEN ALINAN PAYLAR	70.000.000,00	0,00	89.055.182,74	89.055.182,74	89.055.182,74	0,00	89.055.182,74	0,00	100,00
---	---	---	----	---	---------------	------	---------------	---------------	---------------	------	---------------	------	--------

11. GELİR TARH, TAHAKKUK VE TAHSİLAT İŞ VE İŞLEMLERİ

Belediyemiz gelirleri 5393 Sayılı Belediye Kanunu'nun 59.uncu maddesinde belirtildiği üzere dokuz başlık halinde aşağıda sıralanmış olan belediyenin gelirleri şunlardır:

- Kanunlarla gösterilen belediye vergi, resim, harç ve katılma payları
- Genel bütçe vergi gelirlerinden ayrılan pay
- Genel ve özel bütçeli idarelerden yapılacak ödemeler
- Taşınır ve taşınmaz malların kira, satış ve başka suretle değerlendirilmesinden elde edilecek gelirler
- Belediye Meclisi tarafından belirlenecek tarifelere göre tahsil edilecek hizmet karşılığı ücretler
- Faiz ve ceza gelirleri
- Bağışlar
- Her türlü girişim, iştirak ve faaliyetler karşılığı sağlanacak gelirler,
- Diğer gelirler

Belediye tarh, tahakkuk, tahsilat iş ve işlemlerinin 5393 sayılı Belediye Kanunu, 2464 Sayılı Belediye Gelirleri Kanunu, Belediye Meclisi tarafından belirlenen ücret tarifelerine, 1319 Sayılı Emlak Vergisi Kanunu ve diğer ilgili kanunlara uygun olarak; yapıldığı tespit edilmiştir.

Yıl içerisinde tahsilatı sağlanmayan tahakkuk alacaklarına ilişkin olarak aşağıda belirtilen iş ve işlemler yapılmıştır.

1- Belediyemize borçlu 1209 mükellefe ödeme emri gönderilerek. Takibe alınmıştır.

2- Belediyemizce, borçlular adına ödeme emri gönderilen; 2023 yılı sonu itibari ile toplam 889 adet mükellefin tapularına takip amaçlı olarak haciz şerhi işlenmiştir. Vergi borçlarında toplam 410 mükellefin Aracına Haciz Şerhi konulmuştur.

3- 16 adet dosyaya ait toplam: 19.273.083,90 -TL'lik tahakkuk eden vergi ve cezaların Mahkemesi devam etmektedir. Geriye kalan 78.521.446,28-TL'lik alacağımızla ilgili gerekli takip işleri yapılmaktadır.

4- Emlak Vergisi muafiyeti müracaatında bulunan mükellefleri; 2023 yılında ikinci bir gayrimenkulünün olup olmadığına dair kontrolde 51 adet mükellefin kaydı bulunmuş ve İdarece Tahakkuk işlemi yapılmıştır.

5- Çevre Temizlik bildirimde bulunmayan 146 adet işyerine; İlan Reklam bildirimini bulunmayan 2023 adet işyerine ve Eğlence Vergisi bildiriminde bulunmayan 9 adet işyerine İdarece Tahakkuk işlemi yapılmıştır.

6- Emlak Vergisi bildiriminde bulunmayan Tapu araştırmalarına göre 515 Kişiye İdarece Tahakkuk işlemi yapılmıştır.

7- Toplam gelen 9405 evraka işlem yapılmıştır.

2023 yılında Gelir Müdürlüğü kayıtlarına göre kalan alacaklar aşağıda dökümü yapıldığı şekilde olduğu tespit edilmiştir.

31.12.2023 TARİHİNDE KALAN BORÇLAR RAPORU		
Sıra No	Açıklama	Tahakkuk kalan Borç
1	1. Derece Usulsüzlük/Vergi Zayii	532.032,60
2	Arazi Vergisi	2.348,96
3	Arsa Vergisi	5.459.098,28
4	Arsa Satışı	37.982.530,58

NARLIDERE BELEDİYESİ 2023 MALİ YILI DENETİM RAPORU

5	Bina Vergisi	11.635.801,02
6	Çevre Temizlik Vergisi (İşyeri)	737.720,45
7	Damga Vergisi - Beyannameler	3.632,68
8	Diğer Çeşitli Gelirler	487.053,82
9	Diğer İdari Para Cezaları	35.532.798,30
10	Diğer Kira Gelirleri	1.238.173,91
11	Eğlence Vergisi	201.110,00
12	Elektirik ve Havagazı Tüketim Vergisi (İşyeri)	471,62
13	Elektirik ve Havagazı Tüketim Vergisi (Konut)	2.748,34
14	Evlenme Cüzdanı	1.085,00
15	Gecikme Faizi	642.597,27
16	İlan ve Reklam Vergisi	115.368,74
17	İşgal Harcı	731.100,32
18	Katma Değer Vergisi	240.386,24
19	Katsayı Tutarı (7256 S.K. Kapsamında)	914,59
20	Katsayı Tutarı (7326 S.K. Kapsamında)	8.174,96
21	Katsayı Tutarı (7440 S.K. Kapsamında)	498.789,33
22	Kişilere Ait Emanetler	201,00
23	Kurs Eğitim Gelirleri	18.525,14
24	Kültür Tesisleri Tahsis Ücretleri	1.450,00
25	Kültür Varlıkları	1.717.513,47
26	Yİ-ÜFE Tutarı (7256 S.K. Kapsamında)	638,92
27	Yİ-ÜFE Tutarı(7326 S.K. Kapsamında)	2.264,64
GENEL TOPLAM		97.794.530,18

GELİRLER MÜDÜRLÜĞÜ 2022 – 2023 YILLARINA AİT TAHSİLAT KARŞILAŞTIRMA TABLOSU				
SIRA NO	GELİR TAKİP KODU	2022 YILI TAHSİLATI	2023 YILI TAHSİLATI	ORAN (%)
1	Ağaçlandırma Bedeli	30.968,66	21.120,00	-%32
2	Ağaçlandırma Bedeli	0,00	320,00	%100
3	Ağaçlandırma Bedeli	16.875,00	3.663,54	-%78
4	Ağaç Kesme-0-35 cm Çapında Ağaçlar	2.775,00	18.275,00	%559
5	Ağaç Kesme-101cm ve Daha Fazlası	0,00	5.775,00	%100
6	Ağaç Kesme-36-50 cm	1.100,00	750,00	-%32
7	Ağaç Kesme-51-100cm	0,00	4.000,00	%100
8	Alt Yapı Kazı İzin Harcı	371.575,96	291.182,78	-%22
9	Ambalaj Atıkları Toplama Geliri	686.533,00	464.629,33	-%32
10	Arazi Ek Vergisi	0,02	3,92	%19500
11	Arazi Vergisi	4.078,65	2.827,18	-%31
12	Arsa Ek Vergisi	785,73	2.058,08	%162
13	Arsa Vergisi	5.110.644,26	8.617.617,66	%69
14	Asansör Muayenesi Tescil Ücreti-Müstakil Yapılar İçin	3.960,00	28.325,00	%615

NARLIDERE BELEDİYESİ 2023 MALİ YILI DENETİM RAPORU

15	Asansör Mua.Tes.Ücr.Muaye.Yap. Mev.Asan.İçin Tes.Ücr.Her Asan.	11.880,00	0,00	-%100
16	Asansör Proje İnceleme Ücreti	31.284,00	13.950,00	-%55
17	Avukatlık Vekalet Ücreti	105.759,40	221.393,75	%109
18	Bez Afiş İlan Reklam	250,00	0,00	-%100
19	Bina Ek Vergisi	511,20	605,21	%18
20	Bina İnşaat Harcı (Konut)- 100 M2' ye Kadar	0,00	35.668,50	%100
21	Bina Vergisi	21.825.402,51	35.000.916,14	%60
22	Budama-Palmiye, Fenix Vb.Fidanların El Testeresi İle Budanması	0,00	3.000,00	%100
23	Budama- Boyu 10 m'ye Kadar	450,00	8.640,00	%1820
24	Budama- Boyu 20 m'ye Kadar	900,00	0,00	-%100
25	Canlı Müzik İçin Belge Ücreti	5.000,00	0,00	-%100
26	Cins Tashihi Ücreti	21.479,90	235.331,85	%996
27	CTV Alman Pay	1.438.724,35	3.018.678,24	%110
28	Çevre Temizlik Vergisi	55.614,88	40.320,46	-%28
29	Çevre Temizlik Vergisi (İş Yeri)	283.041,52	552.876,15	%95
30	Damga Vergisi - Beyannameler	22.832,46	28.782,99	%26
31	Damga Vergisi - Ödemelerden Kesinti	57.594,32	14.557,67	-%75
32	Değerleme Raporu Bedeli Emaneti	10.670,00	0,00	-%100
33	Diğer Bina Satış Gelirleri	3.955.000,00	0,00	-%100
34	Diğer Çeşitli Gelirler	38.960,81	120.680,11	%210
35	Diğer Kira Gelirleri	1.134.491,03	2.128.213,38	%88
36	Dosya Ücreti	2.100,00	3.150,00	%50
37	Eğitime Katkı Payı	2,06	2,06	%0
38	Eğlence Vergisi	150,00	300,00	%100
39	Eğlence Vergisi (Müşterek)	480.193,41	657.858,64	%37
40	Eğlence Vergisi Harcı-Bar Pavyon Gazino Gece Kukübü	900,00	79.200,00	%8700
41	Eğlence Vergisi Harcı-Bilardo Masa Topu Playstation Atari	6.180,00	21.210,00	%243
42	Eksperlerin Dosya İnceleme Ücreti	336.798,00	392.800,00	%17
43	El İlanı	500,00	510,00	%2
44	Elektrik ve Havagazı Tüketim Vergisi (İş Yeri)	9.938.721,14	7.910.264,25	-%20
45	Elektrik ve Havagazı Tüketim Vergisi (Konut)	713.673,94	3.681.664,43	%416
46	Encümen Para Cezaları	99.892,44	216.143,24	%116
47	Evlendirme Daireleri Ücreti Mesai Dışı(Nikah Salonu)	10.500,00	0,00	-%100
48	Evlendirme Daireleri Ücreti Mesai İçİ(Nikah Salonu)	18.900,00	17.150,00	-%9
49	Evlenme Cüzdanı	110.000,00	234.515,00	%113
50	Evlenme İzin Belgesi	540,00	910,00	%69
51	Fazla ve Yersiz Tahsilat	7.225,15	1.176,24	-%84
52	Gecikme Faizi	162.292,04	161.779,69	%0
53	Geçici Teminat	308.110,22	3.377.571,70	%996

NARLIDERE BELEDİYESİ 2023 MALİ YILI DENETİM RAPORU

54	Geri Alınacak Paralar	32.290,95	50.539,86	%57
55	Ges (Güneş Enerji Santrali) Proje İnceleme Ve Ges Uyg. Yaz. Ücr.(Brüt İnş. Alan M2' si İçin)	0,00	3.288,00	%100
56	Gürültü Kontrol İzin Belge Ücreti	1.380,00	0,00	-%100
57	Haberleşme Vergisi	35.675,00	59.864,46	%68
58	Hafriyat Taşıma Belgesi Ücreti	530,05	2.800,00	%428
59	Hayvan Kesimi Muayene Denetleme Harcı	2.600,00	6.000,00	%131
60	Hazine Arazi Satıştan Gelen	946.499,72	0,00	-%100
61	Hizmet Ücreti (GSM)	3.150,00	4.550,00	%44
62	Hizmet Ücreti (SIHHİ)	53.314,00	56.700,00	%6
63	Isı Yalıtım Vizesi İnceleme Ücreti(Her Bağımsız Bölüm İçin)	29.296,00	2.650,00	-%91
64	Işıklı İlan Reklam	37.419,15	31.316,51	-%16
65	Işıksız İlan Reklam	54.060,25	49.275,40	-%9
66	İhale Kararlarına Ait Damga Vergisi	70.136,41	933.315,17	%1231
67	İlan Reklam Vergisi	1.021,75	2.829,64	%177
68	İlk Müracaat Ücreti	42.504,00	65.400,00	%54
69	İlk Müracaat Ücreti	0,00	150,00	%100
70	İmar Durumu Talebi Ücreti-İmarlı Alanların İmar Durmu Talebi	660,00	0,00	-%100
71	İmar Durumu Talebi Ücreti-Tarımsal Niteliği Korunacak Aln.İmar. Dur.	1.980,00	0,00	-%100
72	İmar Harcı	1.782.612,06	2.327.114,58	%31
73	İmar Hattı ve Kit.Aplikasyon Kont. Ve Onay Ücr.	0,00	1.050,00	%100
74	İmar Para Cezası	357.117,08	407.968,17	%14
75	İmar Planı/ Halihazır Harita Kopyası(1 Pafta)	2.040,00	0,00	-%100
76	İnceleme Ücreti- Sıhhi Tesisat Proje Onay Ücreti (Konut)	155.730,56	85.275,50	-%45
77	İnceleme ve Değerlendirme Ücreti	6.960,00	0,00	-%100
78	İsteğe Bağlı Olarak Konutlarda Bina ve Salonlarda Nikah Kısılması	156.750,00	212.400,00	%36
79	İş Deneyim Belge Ücreti	660,00	0,00	-%100
80	İşgal Harcı	24.419,38	22.640,47	-%7
81	İşyeri Açma İzin Harcı Ruhsat Harcı-30 M2' den Fazla Olan	13.770,00	11.043,00	-%20
82	Jeolejik Etüt ve Zemin Kontrol Ücreti (TL/M2) 0-500 M2 Arası	46.464,00	3.122,00	-%93
83	Kat İrtifakı(Onaylama,Tarama ve Tapuya Gönderim)Her Bağ. Böl.İçin	1.584,00	33.000,00	%1983
84	Katı Atık Toplama Ücreti	7.529.873,47	11.349.277,07	%51
85	Katma Değer Vergisi	227.703,68	702.589,21	%209
86	Katma Değer Vergisi (% 20)	0,00	30.209,51	%100
87	Katsayı Tutarı (7256 S.K. Kapsamında)	96.850,22	58.189,61	-%40
88	Katsayı Tutarı (7326 S.K. Kapsamında)	43.593,77	15.632,33	-%64
89	Kayıt Suret Harcı (Her Sayfa Başına)	853,00	71,23	-%92
90	Kaynak Suları Harcı	3.326,52	0,00	-%100
91	Kesin Teminat	158.962,28	85.049,10	-%46

NARLIDERE BELEDİYESİ 2023 MALİ YILI DENETİM RAPORU

92	Kişilerden Alınan Bağış ve Yardımlar	0,00	25.000,00	%100
93	Kişilerden Alacaklar Faizi	23.615,56	0,00	-%100
94	Kişilerden Alacaklara Borç Aslı	101.301,25	0,00	-%100
95	Kişilere Ait Emanetler	31.122,13	105.332,32	%238
96	Kitle Aplikasyon Kontrol Ücreti	267.684,36	0,00	-%100
97	Kitle Tasdiki Ücreti(Beher Kitle İçin) Ücreti	1.980,00	1.340,00	-%32
98	Konut İnşaatı - 101-120 M2	252,00	0,00	-%100
99	Kurs Eğitim Gelirleri	13.944,14	1.950,00	-%86
100	Kurs Toplantı Gelirleri	0,00	150,00	%100
101	Kurs, Toplantı, Seminer, Eğitim Vb. Faaliyet Gelir. Çocuk Koro Kursu	6.710,00	0,00	-%100
102	Kurs, Toplantı, Seminer, Eğitim Vb. Faaliyet Gelir. Çocuk Resim Kursu	48.820,00	1.300,00	-%97
103	Kurs, Toplantı, Seminer, Eğitim Vb. Faaliyet Gelir. Çocuk Resim (Temel Seviye)	32.367,56	78.984,66	%144
104	Kurs, Toplantı, Seminer, Eğitim Vb. Faaliyet Gelir. Çocuk Resim (Yıldızlar)	9.900,00	29.550,00	%198
105	Kurs, Toplantı, Seminer, Eğitim Vb. Faaliyet Gelir. Çok Sesli(Çocuk Yetişkin) (Temel Seviye)	3.595,00	0,00	-%100
106	Kurs, Toplantı, Seminer, Eğitim Vb. Faaliyet Gelir. Çok Sesli Koro	12.746,00	0,00	-%100
107	Kurs, Toplantı, Seminer, Eğitim Vb. Faaliyet Gelir. Dans Kursu (Temel Seviye)	59.710,00	116.100,00	%94
108	Kurs, Toplantı, Seminer, Eğitim Vb. Faaliyet Gelir. Dans Kursu (Yıldızlar)	300,00	900,00	%200
109	Kurs, Toplantı, Seminer, Eğitim Vb. Faaliyet Gelir. Dj Akademi	1.800,00	0,00	-%100
110	Kurs, Toplantı, Seminer, Eğitim Vb. Faaliyet Gelir. El Sanatları (Temel Seviye)	200,00	200,00	%0
111	Kurs, Toplantı, Seminer, Eğitim Vb. Faaliyet Gelir.Gitar Kursu	17.100,00	0,00	-%100
112	Kurs, Toplantı, Seminer, Eğitim Vb. Faaliyet Gelir. Gitar Kursu (Temel Seviye)	20.518,00	51.500,00	%151
113	Kurs, Toplantı, Seminer, Eğitim Vb. Faaliyet Gelir. Gitar Kursu (Yıldızlar)	0,00	3.300,00	%100
114	Kurs, Toplantı, Seminer, Eğitim Vb. Faaliyet Gelir. Halk Oyunları Kursu	3.080,00	0,00	-%100
115	Kurs, Toplantı, Seminer, Eğitim Vb. Faaliyet Gelir. Halk Müziği Koro Kursu (Temel Seviye)	0,00	1.900,00	%100
116	Kurs, Toplantı, Seminer, Eğitim Vb. Faaliyet Gelir. Halk Müziği Koro Kursu (Yıldızlar)	0,00	1.650,00	%100
117	Kurs, Toplantı, Seminer, Eğitim Vb. Faaliyet Gelir. İletişim Teknikleri	6.590,00	200,00	-%97
118	Kurs, Toplantı, Seminer, Eğitim Vb. Faaliyet Gelir. Keman Kursu	7.140,00	600,00	-%92
119	Kurs, Toplantı, Seminer, Eğitim Vb. Faaliyet Gelir. Keman Kursu (Temel Seviye)	4.000,00	40.250,00	%906
120	Kurs, Toplantı, Seminer, Eğitim Vb. Faaliyet Gelir. Keman Kursu (Yıldızlar)	0,00	6.000,00	%100
121	Kurs, Toplantı, Seminer, Eğitim Vb. Faaliyet Gelir. Kişisel/Kültürel Gelişim (Temel Seviye)	12.030,00	4.600,00	-%62
122	Kurs, Toplantı, Seminer, Eğitim Vb. Faaliyet Gelir. Latin Dans Kursu	23.920,00	300,00	-%99
123	Kurs, Toplantı, Seminer, Eğitim Vb. Faaliyet Gelir. Nefesliler)Flüt V.s)Kursu (Temel Seviye)	500,00	0,00	-%100
124	Kurs, Toplantı, Seminer, Eğitim Vb. Faaliyet Gelir. Nefesliler)Flüt V.s)Kursu (Yıldızlar)	400,00	0,00	-%100
125	Kurs, Toplantı, Seminer, Eğitim Vb. Faaliyet Gelir. Piyano Kursu	76.705,00	675,00	-%99
126	Kurs, Toplantı, Seminer, Eğitim Vb. Faaliyet Gelir. Piyano Kursu (Temel Seviye)	51.445,00	95.825,00	%86
127	Kurs, Toplantı, Seminer, Eğitim Vb. Faaliyet Gelir. Piyano Kursu (Yıldızlar)	600,00	0,00	-%100
128	Kurs, Toplantı, Seminer, Eğitim Vb. Faaliyet Gelir. Pop Koro(Çocuk/Yetişkin) (Temel	1.325,00	0,00	-%100

NARLIDERE BELEDİYESİ 2023 MALİ YILI DENETİM RAPORU

	Seviye)			
129	Kurs, Toplantı, Seminer, Eğitim Vb. Faaliyet Gelir. Pop Koro Kursu	13.480,00	0,00	-%100
130	Kurs, Toplantı, Seminer, Eğitim Vb. Faaliyet Gelir. Ritim Kursu	3.840,00	0,00	-%100
131	Kurs, Toplantı, Seminer, Eğitim Vb. Faaliyet Gelir. Ritim/Perküsyon (Temel Seviye)	6.660,00	8.390,00	%26
132	Kurs, Toplantı, Seminer, Eğitim Vb. Faaliyet Gelir. Tiyatro(Çocuk Yetişkin) (Temel Seviye)	29.800,00	63.000,00	%111
133	Kurs, Toplantı, Seminer, Eğitim Vb. Faaliyet Gelir. Tiyatro(Çocuk Yetişkin) (Yıldızlar)	1.200,00	1.750,00	%46
134	Kurs, Toplantı, Seminer, Eğitim Vb. Faaliyet Gelir. Tiyatro Kursu	26.755,00	6.450,00	-%76
135	Kurs, Toplantı, Seminer, Eğitim Vb. Faaliyet Gelir. TSM Müziği Koro Kursu	10.260,00	110,00	-%99
136	Kurs, Toplantı, Seminer, Eğitim Vb. Faaliyet Gelir. TSM Koro Kursu (Temel Seviye)	16.925,00	57.704,50	%241
137	Kurs, Toplantı, Seminer, Eğitim Vb. Faaliyet Gelir. TSM Koro Kursu (Yıldızlar)	2.025,00	5.275,00	%160
138	Kurs, Toplantı, Seminer, Eğitim Vb. Faaliyet Gelir. Ud-Saz(Diğer Yaylılar) Kursu (Temel Seviye)	3.975,00	500,00	-%87
139	Kurs, Toplantı, Seminer, Eğitim Vb. Faaliyet Gelir. Yan Flüt (Grup)	1.210,00	0,00	-%100
140	Kurs, Toplantı, Seminer, Eğitim Vb. Faaliyet Gelir. Yetişkin Resim	21.385,00	300,00	-%99
141	Kurs, Toplantı, Seminer, Eğitim Vb. Faaliyet Gelir. Yetişkin Resim (Temel Seviye)	7.480,00	19.300,00	%158
142	Kurs, Toplantı, Seminer, Eğitim Vb. Faaliyet Gelir. Yetişkin Resim (Yıldızlar)	9.900,00	23.310,00	%135
143	Kurs, Toplantı, Seminer, Eğitim Vb. Faaliyet Gelir. Yoga/Pilates Kursu	0,00	33.550,00	%100
144	Kurs, Toplantı, Seminer, Eğitim Vb. Faaliyet Gelir. Yunan Dans Kursu	5.930,00	100,00	-%98
145	Kusur Cezası	2,06	1,23	-%40
146	Kültür Tesisleri Tahsis Ücr.Gürdal Tosun Sahnesi 09:00-17:00 Cuma-Cumartesi	7.500,00	11.250,00	%50
147	Kültür Tesisleri Tahsis Ücr.Gürdal Tosun Sahnesi 17:00-21:00 Cuma-Cumartesi	0,00	25.000,00	%100
148	Kültür Tesisleri Tahsis Ücr.Gürdal Tosun Sahnesi 17:00-24:00 Cuma-Cumartesi	3.750,00	20.000,00	%433
149	Kültür Tesisleri Tahsis Ücr.Gürdal Tosun Sahnesi 17:00-21:00 Hafta Sonu-Aynı Gün 2 Göste.	0,00	3.750,00	%100
150	Kültür Tesisleri Tahsis Ücr.Gürdal Tosun Sahnesi 17:00-21:00 Hafta İçi	15.000,00	41.250,00	%175
151	Kültür Tesisleri Tahsis Ücr.Gürdal Tosun Sahnesi 17:00-24:00 Hafta Sonu-Aynı Gün 2 Göste.	0,00	5.250,00	%100
152	Kültür Tesisleri Tahsis Ücr.Gürdal Tosun Sahnesi 17:00-24:00 Hafta İçi	0,00	21.000,00	%100
153	Kültür Varlıkları - Arazi	407,63	282,81	-%31
154	Kültür Varlıkları - Arsa	510.287,23	859.104,94	%68
155	Kültür Varlıkları - Bina	2.172.330,84	3.497.919,62	%61
156	Mah. İdareler Sermaye Proje Yardımı	3.111.052,15	0,00	-%100
157	Mah. İdare Sermaye Proje Yardımı	3.070.206,13	0,00	-%100
158	Mah. İdr. Ait Diğer Paylar	41.761,75	0,00	-%100
159	Meclis İnceleme ve Yerinde Tetkik Ücreti	9.720,00	0,00	-%100
160	Mesul Müdürlük Belge Ücreti	15.080,00	15.750,00	%4
161	Metraj Net- Brüt Ücreti (Her Bağımsız Bölüm İçin)	0,00	300,00	%100
162	Motor Ruhsat İnceleme Ücreti(Her Motor İçin, Motor Ruhsatı İnceleme Ücreti)	396,00	0,00	-%100
163	Motor Tetkik Ücreti	1.925,00	2.800,00	%45
164	Muayene Denetim Kontrol Ücreti	38.403,71	105.670,51	%175

NARLIDERE BELEDİYESİ 2023 MALİ YILI DENETİM RAPORU

165	Müze Giriş Alınan Pay	0,00	6.226,44	%100
166	Nakliye-3501Kg Kadar Olan Kamyonlarda Yapılan Taşımalarda	227.046,00	313.315,00	%38
167	Nakliye-50 Kg Ebadında Olan Çuvallanmış Ağır Malzeme.Çuval Başı	540,00	0,00	-%100
168	Numarataj Ücreti-Dış Kapı Numarası Ücreti(Konut)	51.245,00	99.492,00	%94
169	Numarataj Gelirleri Kroki Örnek Ücreti(Sayfa Başı)	2.437,00	0,00	-%100
170	Numarataj Ücretleri-Bağımsız Bölüm Kapı Ücreti(Konut)	8.626,00	0,00	-%100
171	Numaraj Ücretleri-Bağımsız Bölüm Kapı Ücreti(Ticari)	876,00	0,00	-%100
172	Numarataj Ücretleri- Dış Kapı Numarası Ücreti(Ticari)	824,00	0,00	-%100
173	Otopark gel.İlçe ve ilk kademe Bel pay.	18.826,81	44.527,88	%137
174	Ön İnceleme Kayıt Ücreti	125,00	35,00	-%72
175	Ön İnceleme Kontrol Ücreti	52.624,00	48.750,00	-%7
176	Ön Tetkik Ve Kontrol Ücreti	3.675,00	5.320,00	%45
177	Özel Hizmet Ücreti (50 Hp Dahil)	11.200,00	16.800,00	%50
178	Özel İşlem Vergisi	6,00	8,00	%33
179	Pazar İşgal	377.064,84	345.964,90	-%8
180	Pazarıcı Belge Onay Ücreti	0,00	1.200,00	%100
181	Proje Ön İnceleme Kontrol Ücreti m2 Başına	32.072,83	2.886,00	-%91
182	Proje Tasdik Ücret Gelirleri	0,00	316,00	%100
183	Proje Yardımları	155.468,23	16.319.152,83	%10397
184	Ruhsat Başvuru Ücreti(Basılı Evrak)	33.350,00	36.000,00	%8
185	Ruhsat Denetim Onay Ücreti	6.720,79	0,00	-%100
186	Ruhsat Harcı- 300M2 Üstü Market ve Zincir Marketler	0,00	15.000,00	%100
187	Sabahçı Belge Ücreti	5.100,00	0,00	-%100
188	Sağlık Hizmetleri Gelirleri	16.450,00	16.145,00	-%2
189	Sığınak Raporu (Brüt Alanın M2' Si İçin)	0,00	12.850,00	%100
190	Sosyal Tesis Kira Gelirleri	113.400,00	185.950,00	%64
191	Sosyal Tesis Ücret Gelirleri	2.500,00	0,00	-%100
192	Sözleşmeye Ait Damga Vergisi	76.610,73	885.564,77	%1056
193	Suret Harcı Aslı Gibidir(Yapı Ruhsatı,Yapı Kullanma İzin Belgesi Numarataj vb)	4.082,00	10.200,00	%150
194	SSK' dan Verilen Rapor Ücreti	4.138,87	27.107,80	%555
195	Statik Proje İnceleme ve Onay Ücreti	26.858,00	9.073,00	-%66
196	Şartname, Basılı Evrak, Form Satış Gelir	19.510,00	19.447,33	%0
197	Tadilat ve Yenileme Ruhsatı Başvuru Ücreti	5.422,00	0,00	-%100
198	Taşınmaz Arsa Satışı	5.702.801,22	68.821.209,57	%1107
199	Taşınmaz Satışı-Ağaçlandırılmış Alanlar	0,00	2.250,00	%100
200	Tatil Günleri Çalışma Ruhsat Harcı-Diğer İşyerlerinde Yıllık	0,00	200,00	%100
201	Tekstil Kumbarası-(Atık Kıyafet ve Benzeri Malzemeler-Toplama-Taşıma ve Değerlendirme)	0,00	409.671,63	%100
202	Tellallık Harcı	635.169,45	439.777,00	-%31

NARLIDERE BELEDİYESİ 2023 MALİ YILI DENETİM RAPORU

203	Tetkik Ücreti	0,00	150,00	%100
204	Usulsüzlük İnci Derece	33.914,06	57.075,50	%68
205	Usulsüzlük 2nci Derece	3.290,96	6.035,15	%83
206	Vergi vs. Amme Alacakları Gecikme Zammı	1.130.176,47	1.174.353,95	%4
207	Vergi Zayii	569.397,15	360.215,67	-%37
208	Vidanjör Kiralama Gelirleri--6 Tonluk Vidanjör	5.694,87	25.449,23	%347
209	Vidanjör Kiralama Gelirleri-İşyeri-9 Tonluk Vidanjör	122,88	0,00	-%100
210	Vidanjör Kiralama Gelirleri-Konut-6 Tonluk Vidanjör	7.047,25	0,00	-%100
211	Vidanjör Kiralama Gelirleri-Konut-9 Tonluk Vidanjör	149,16	0,00	-%100
212	Yapı Denetim Hizmet Bedeli	88.253,58	94.357,92	%7
213	Yapı Kullanma İzin Harcı (Konut)	22.812,60	124.153,61	%444
214	Yer Tetkik Ücreti	2.856,00	0,00	-%100
215	Yerinde İnceleme	792,00	0,00	-%100
216	Yİ-ÜFE Tutarı (7256 S.K. Kapsamında)	89.323,34	63.348,76	-%29
217	Yİ-ÜFE Tutarı (7326 S.K. Kapsamında)	14.827,97	4.299,30	-%71
218	Yol Bedeli 1M2	2.272.765,75	6.617.545,87	%191
219	Yol Har. Katılım Payı	106.556,40	86.604,00	-%19
220	Zabıta Para Cezaları	3.637,00	2.655,00	-%27
221	7440 Sayılı Kanun Kapsamında Katsayı Tutarı	0,00	173.196,61	%100
222	7440 Sayılı Kanun Kapsamında Yi/Üfe Tutarı	0,00	217.722,87	%100
223	300 M2 Üstü Market ve Zincir Marketler	15.000,00	0,00	-%100
TOPLAM :		81.309.044,07	186.751.957,19	%130
İLLER BANKASI PAYI :		48.538.062,96	87.274.129,08	%80
GENEL TOPLAM :		129.847.107,03	274.026.086,27	%111

GELİRLER MÜDÜRLÜĞÜ 2022 – 2023 YILLARINA AİT TAHAKKUK TAHSİLAT DEVREDEN TAHAKKUK İLE TAHAKKUKUN TAHSİLATA ORANI TABLOSU

SIRA NO	GELİR ÇEŞİDİ	TAHAKKUK	TAHSİLAT	DEVREDEN TAHAKKUK	TAHAKKUK TAHSİLATA ORANI %
1	Ağaçlandırma Gelirleri	21.120,00	21.120,00	0,00	%100,00
2	Ağaçlandırma Gelirleri	320,00	320,00	0,00	%100,00
3	Ağaçlandırma Gelirleri	3.663,54	3.663,54	0,00	%100,00
4	Ağaç Kesme 0-35 Cm çapında ağaçlar	18.275,00	18.275,00	0,00	%100,00
5	Ağaç Kesme 101 Cm ve daha fazlası	5.775,00	5.775,00	0,00	%0,00
6	Ağaç Kesme 36-50 Cm	750,00	750,00	0,00	%100,00
7	Ağaç Kesme 51-100 Cm	4.000,00	4.000,00	0,00	%0,00
8	Alt Yapı Kazı İzin Harcı	291.182,78	291.182,78	0,00	%100,00
11	Ambalaj Atıkları Toplama Geliri	464.629,33	464.629,33	0,00	%100,00
13	Arazi Ek Vergisi	3,92	3,92	0,00	%100,00
14	Arazi Vergisi	5.176,14	2.827,18	2.348,96	%54,62

NARLIDERE BELEDİYESİ 2023 MALİ YILI DENETİM RAPORU

15	Arsa Ek Vergisi	2.058,08	2.058,08	0,00	%100,00
16	Arsa Vergisi	14.076.715,94	8.617.617,66	5.459.098,28	%61,22
17	Asansör Muayenesi Tescil Ücreti - Müstakil yapılar için	28.325,00	28.325,00	0,00	%100,00
19	Asansör Proje İnceleme Ücreti	13.950,00	13.950,00	0,00	%100,00
20	Avukatlık Vekalet Ücreti	221.393,75	221.393,75	0,00	%100,00
22	Bina Ek Vergisi	605,21	605,21	0,00	%100,00
23	Bina İnşaat Harcı (Konut)-100 M2' ye Kadar	35.668,50	35.668,50	0,00	%0,00
24	Bina Vergisi	46.636.717,16	35.000.916,14	11.635.801,02	%75,05
25	Budama - Palmiye Fenix vb. Fidan El. Test.Buda Artık Parsel Dış. Çık.	3.000,00	3.000,00	0,00	%100,00
26	Budama-Boyut 10 m' ye Kadar	8.640,00	8.640,00	0,00	%100,00
28	Cins Tahsisi Ücreti	235.331,85	235.331,85	0,00	%100,00
29	CTV Alınan Pay	3.018.678,24	3.018.678,24	0,00	%100,00
31	Çevre Temizlik Vergisi	40.320,46	40.320,46	0,00	%100,00
32	Çevre Temizlik Vergisi (İşyeri)	1.290.596,60	552.876,15	737.720,45	%42,84
34	Damga Vergisi - Beyannameler	32.415,67	28.782,99	3.632,68	%88,79
35	Damga Vergisi – Ödemelerden Kesinti	14.557,67	14.557,67	0,00	%100,00
38	Diğer Çeşitli Gelirler	607.733,93	120.680,11	487.053,82	%19,86
40	Diğer Kira Gelirleri	3.366.387,29	2.128.213,38	1.238.173,91	%63,22
41	Diğer İdari Para Cezaları	35.532.798,30	0,00	35.532.798,30	%0,00
42	Dosya Ücreti	3.150,00	3.150,00	0,00	%100,00
43	Eğitime Katkı Payı	2,06	2,06	0,00	%100,00
44	Eğlence Vergisi	201.410,00	300,00	201.110,00	%0,15
45	Eğlence Vergisi (Müşterek)	657.858,64	657.858,64	0,00	%100,00
46	Eğlence Vergisi- Harcı- Bar-Pavyon Gazino Gece Kulübü	79.200,00	79.200,00	0,00	%100,00
47	Eğlence Vergisi Harcı- Bilardo Masa Topu Palystation Atarı	21.210,00	21.210,00	0,00	%100,00
49	Ekspertlerin Dosya İnceleme Ücreti	392.800,00	392.800,00	0,00	%100,00
50	El İlanı	510,00	510,00	0,00	%100,00
51	Elektrik ve Havagazi Tüketim Vergisi (İşyeri)	7.910.735,87	7.910.264,25	471,62	%99,99
52	Elektrik ve Havagazi Tüketim Vergisi (Konut)	3.684.412,77	3.681.664,43	2.748,34	%99,93
53	Encümen Para Cezaları	216.143,24	216.143,24	0,00	%100,00
55	Evlendirme Daireleri Ücreti Mesai İçin(Nikah Salonu)	17.150,00	17.150,00	0,00	%100,00
56	Evlendirme Cüzdanı	235.600,00	234.515,00	1.085,00	%99,54
57	Evlendirme İzin Belgesi	910,00	910,00	0,00	%100,00
58	Fazla ve Yersiz Tahsilat	1.176,24	1.176,24	0,00	%100,00
59	Gecikme Faizi	804.376,96	161.779,69	642.597,27	%20,11
61	Geçici Teminat	3.377.571,70	3.377.571,70	0,00	%100,00
62	Geri Alınacak Paralar	50.539,86	50.539,86	0,00	%100,00
63	Ges (Güneş Enerji Santrali) Proje İnceleme ve Ges Uyg.Yaz.Ücr (Brüt İnş. Alan. M2' si İçin)	3.288,00	3.288,00	0,00	%100,00
65	Haberleşme Vergisi	59.864,46	59.864,46	0,00	%100,00
66	Harfiyat Taşıma Belgesi Ücreti	2.800,00	2.800,00	0,00	%100,00
67	Hayvan Kesimi Muayene Denetleme Harcı	6.000,00	6.000,00	0,00	%100,00
69	Hizmet Ücreti (GSM)	4.550,00	4.550,00	0,00	%100,00
70	Hizmet Ücreti (SIHHİ)	56.700,00	56.700,00	0,00	%100,00
71	Isı Yalıtım Vizesi İnceleme Ücreti (Her Bağımsız Bölüm İçin)	2.650,00	2.650,00	0,00	%100,00
72	Işıklı İlan Reklam	31.316,51	31.316,51	0,00	%100,00

NARLIDERE BELEDİYESİ 2023 MALİ YILI DENETİM RAPORU

73	İşıksız İlan Reklam	49.275,40	49.275,40	0,00	%100,00
74	İlan Reklam Vergisi	118.198,38	2.829,64	115.368,74	%2,39
75	İhale Kararlarına Ait Damga Vergisi	933.315,17	933.315,17	0,00	%100,00
76	İlk Müracaat Ücreti	65.400,00	65.400,00	0,00	%100,00
77	İlk Müracaat Ücreti	150,00	150,00	0,00	%100,00
78	İmar Harcı	2.327.114,58	2.327.114,58	0,00	%100,00
81	İmar Hattı ve Kitle Aplikasyon Kont. Ve Onay Ücreti	1.050,00	1.050,00	0,00	%100,00
82	İmar Para Cezası	407.968,17	407.968,17	0,00	%100,00
85	İnceleme Ücreti- Sıhhi Tesisat Proje Onay Ücreti(Konut)	85.275,50	85.275,50	0,00	%100,00
88	İsteğe Bağlı olarak Konutlarda Bina ve Salonlarda Nikah Kırılması	212.400,00	212.400,00	0,00	%100,00
90	İşgal Harcı	753.740,79	22.640,47	731.100,32	%3,00
91	İşyeri Açma Ve Çalışma Ruhsat Harcı-30 M2' den Fazla Olan	11.043,00	11.043,00	0,00	%100,00
92	Jeolejik Etüt ve Zemin Kontrol Ücreti(TL/M2) 0-500 M2 Arası	3.122,00	3.122,00	0,00	%100,00
94	Kat İrtifakı (Onaylama, Tarama ve Tapuya Gönderim) Her Bağ. Böl. İçin	33.000,00	33.000,00	0,00	%100,00
95	Katı Atık Toplama Ücreti	11.349.277,07	11.349.277,07	0,00	%100,00
96	Katma Değer Vergisi	942.975,45	702.589,21	240.386,24	%74,51
97	Katma Değer Vergisi (%20)	30.209,51	30.209,51	0,00	%0,00
99	Katsayı Tutarı (7256 S.K. Kapsamında)	59.104,20	58.189,61	914,59	%98,45
100	Katsayı Tutarı (7326 S.K. Kapsamında)	23.807,29	15.632,33	8.174,96	%65,66
	Katsayı Tutarı (7440 S.K. Kapsamında)	498.789,33	0,00	498.789,33	
101	Kayıt Suret Harcı (Her Sayfa Başına)	71,23	71,23	0,00	%100,00
103	Kesin Teminat	85.049,10	85.049,10	0,00	%100,00
104	Kişilerden Alınan Bağış ve Yardımlar	25.000,00	25.000,00	0,00	%100,00
107	Kişilere Ait Emanetler	105.533,32	105.332,32	201,00	%99,81
108	Kitle Tasdiki Ücreti (Beher Kitle İçin)	1.340,00	1.340,00	0,00	%100,00
111	Kurs Eğitim Gelirleri	20.475,14	1.950,00	18.525,14	%9,52
112	Kurs Toplantı Gelirleri	150,00	150,00	0,00	%100,00
114	Kurs, Toplantı, Seminer, Eğitim Vb. Faaliyet Gelir. Çocuk Resim Kursu	1.300,00	1.300,00	0,00	%100,00
115	Kurs, Toplantı, Seminer, Eğitim Vb. Faaliyet Gelir. Çocuk Resim (Temel Seviye)	78.984,66	78.984,66	0,00	%100,00
116	Kurs, Toplantı, Seminer, Eğitim Vb. Faaliyet Gelir. Çocuk Resim (Yıldızlar)	29.550,00	29.550,00	0,00	%100,00
119	Kurs, Toplantı, Seminer, Eğitim Vb. Faaliyet Gelir. Dans Kursu (Temel Seviye)	116.100,00	116.100,00	0,00	%100,00
120	Kurs, Toplantı, Seminer, Eğitim Vb. Faaliyet Gelir. Dans Kursu (Yıldızlar)	900,00	900,00	0,00	%100,00
122	Kurs, Toplantı, Seminer, Eğitim Vb. Faaliyet Gelir. El Sanatları (Temel Seviye)	200,00	200,00	0,00	%100,00
124	Kurs, Toplantı, Seminer, Eğitim Vb. Faaliyet Gelir. Gitar Kursu (Temel Seviye)	51.500,00	51.500,00	0,00	%100,00
125	Kurs, Toplantı, Seminer, Eğitim Vb. Faaliyet Gelir. Gitar Kursu (Yıldızlar)	3.300,00	3.300,00	0,00	%100,00
127	Kurs, Toplantı, Seminer, Eğitim Vb. Faaliyet Gelir. Halk Müziği Kursu (Temel Seviye)	1.900,00	1.900,00	0,00	%100,00
128	Kurs, Toplantı, Seminer, Eğitim Vb. Faaliyet Gelir. Halk Müziği Kursu (Yıldızlar)	1.650,00	1.650,00	0,00	%100,00
129	Kurs, Toplantı, Seminer, Eğitim Vb. Faaliyet Gelir. İletişim Teknikleri	200,00	200,00	0,00	%100,00
130	Kurs, Toplantı, Seminer, Eğitim Vb. Faaliyet Gelir. Keman Kursu	600,00	600,00	0,00	%100,00
131	Kurs, Toplantı, Seminer, Eğitim Vb. Faaliyet Gelir. Keman Kursu (Temel Seviye)	40.250,00	40.250,00	0,00	%100,00

NARLIDERE BELEDİYESİ 2023 MALİ YILI DENETİM RAPORU

132	Kurs, Toplantı, Seminer, Eğitim Vb. Faaliyet Gelir. Keman Kursu (Yıldızlar)	6.000,00	6.000,00	0,00	%100,00
133	Kurs, Toplantı, Seminer, Eğitim Vb. Faaliyet Gelir. Kişisel/Kültürel Gelişim (Temel Seviye)	4.600,00	4.600,00	0,00	%100,00
134	Kurs, Toplantı, Seminer, Eğitim Vb. Faaliyet Gelir. Latin Dans Kursu	300,00	300,00	0,00	%100,00
137	Kurs, Toplantı, Seminer, Eğitim Vb. Faaliyet Gelir. Piyano Kursu	675,00	675,00	0,00	%100,00
138	Kurs, Toplantı, Seminer, Eğitim Vb. Faaliyet Gelir. Piyano Kursu (Temel Seviye)	95.825,00	95.825,00	0,00	%100,00
143	Kurs, Toplantı, Seminer, Eğitim Vb. Faaliyet Gelir. Ritim/Perküsyon (Temel Seviye)	8.390,00	8.390,00	0,00	%100,00
144	Kurs, Toplantı, Seminer, Eğitim Vb. Faaliyet Gelir. Tiyatro(Çocuk Yetişkin) (Temel Seviye)	63.000,00	63.000,00	0,00	%100,00
145	Kurs, Toplantı, Seminer, Eğitim Vb. Faaliyet Gelir. Tiyatro(Çocuk Yetişkin) (Yıldızlar)	1.750,00	1.750,00	0,00	%100,00
146	Kurs, Toplantı, Seminer, Eğitim Vb. Faaliyet Gelir. Tiyatro Kursu	6.450,00	6.450,00	0,00	%100,00
147	Kurs, Toplantı, Seminer, Eğitim Vb. Faaliyet Gelir. TSM Müziği Koro Kursu	110,00	110,00	0,00	%100,00
148	Kurs, Toplantı, Seminer, Eğitim Vb. Faaliyet Gelir. TSM Koro Kursu (Temel Seviye)	57.704,50	57.704,50	0,00	%100,00
149	Kurs, Toplantı, Seminer, Eğitim Vb. Faaliyet Gelir. TSM Koro Kursu (Yıldızlar)	5.275,00	5.275,00	0,00	%100,00
150	Kurs, Toplantı, Seminer, Eğitim Vb. Faaliyet Gelir. Ud-Saz(Diğer Yaylılar) Kursu (Temel Seviye)	500,00	500,00	0,00	%100,00
152	Kurs, Toplantı, Seminer, Eğitim Vb. Faaliyet Gelir. Yetişkin Resim	300,00	300,00	0,00	%100,00
153	Kurs, Toplantı, Seminer, Eğitim Vb. Faaliyet Gelir. Yetişkin Resim (Temel Seviye)	19.300,00	19.300,00	0,00	%100,00
154	Kurs, Toplantı, Seminer, Eğitim Vb. Faaliyet Gelir. Yetişkin Resim (Yıldızlar)	23.310,00	23.310,00	0,00	%100,00
155	Kurs, Toplantı, Seminer, Eğitim Vb. Faaliyet Gelir. Yoga/Pilates Kursu	33.550,00	33.550,00	0,00	%100,00
156	Kurs, Toplantı, Seminer, Eğitim Vb. Faaliyet Gelir. Yunan Dans Kursu	100,00	100,00	0,00	%100,00
157	Kusur Cezası	1,23	1,23	0,00	%100,00
158	Kültür Tesisleri Tahsis Ücreti	1.450,00	0,00	1.450,00	%0,00
159	Kültür Tesisleri Tahsis Ücr.Gürdal Tosun Sahnesi 09:00-17:00 Cuma-Cumartesi	11.250,00	11.250,00	0,00	%100,00
160	Kültür Tesisleri Tahsis Ücr.Gürdal Tosun Sahnesi 17:00-21:00 Cuma-Cumartesi	25.000,00	25.000,00	0,00	%100,00
161	Kültür Tesisleri Tahsis Ücr.Gürdal Tosun Sahnesi 17:00-24:00 Cuma-Cumartesi	20.000,00	20.000,00	0,00	%100,00
162	Kültür Tesisleri Tahsis Ücr.Gürdal Tosun Sahnesi 17:00-21:00 Hafta Sonu-Aynı Gün 2-Gösteri	3.750,00	3.750,00	0,00	%100,00
163	Kültür Tesisleri Tahsis Ücr.Gürdal Tosun Sahnesi 17:00-21:00 Hafta İçi	41.250,00	41.250,00	0,00	%100,00
164	Kültür Tesisleri Tahsis Ücr.Gürdal Tosun Sahnesi 17:00-24:00 Hafta Sonu-Aynı Gün 2-Gösteri	5.250,00	5.250,00	0,00	%100,00
165	Kültür Tesisleri Tahsis Ücr.Gürdal Tosun Sahnesi 17:00-24:00 Hafta İçi	21.000,00	21.000,00	0,00	%100,00
166	Kültür Varlıkları	1.717.513,47	0,00	1.717.513,47	%0,00
167	Kültür Varlıkları - Arazi	282,81	282,81	0,00	%100,00
168	Kültür Varlıkları - Arsa	859.104,94	859.104,94	0,00	%100,00
169	Kültür Varlıkları - Bina	3.497.919,62	3.497.919,62	0,00	%100,00
174	Mesul Müdürlük Belge Ücreti	15.750,00	15.750,00	0,00	%100,00
175	Metraj Net- Brüt Ücreti (Her Bağımsız Bölüm İçin)	300,00	300,00	0,00	%100,00
177	Motor Tetkik Ücreti	2.800,00	2.800,00	0,00	%100,00
178	Muayene, Denetim Kontrol Ücreti	105.670,51	105.670,51	0,00	%100,00

NARLIDERE BELEDİYESİ 2023 MALİ YILI DENETİM RAPORU

180	Müze giriş alınan pay	6.226,44	6.226,44	0,00	%0,00
182	Nakliye-3501 Kg Kadar Olan Kamyonlarda Yapılan Taşımalarda	313.315,00	313.315,00	0,00	%100,00
185	Numarataj Ücretleri - Bağımsız Dış Kapı Ücreti (Konut)	99.492,00	99.492,00	0,00	%100,00
189	Otopark Gel. İlçe ve İlk Kademe Bel. Pay	44.527,88	44.527,88	0,00	%100,00
190	Ön İnceleme Kontrol Ücreti	48.750,00	48.750,00	0,00	%100,00
191	Ön İnceleme Kayıt Ücreti	35,00	35,00	0,00	%100,00
192	Ön Tetkik Ve Kontrol Ücreti	5.320,00	5.320,00	0,00	%100,00
193	Özel Hizmet Ücreti (50 Hp Dahil)	16.800,00	16.800,00	0,00	%100,00
195	Özel İşlem Vergisi	8,00	8,00	0,00	%100,00
197	Pazar İşgal	345.964,90	345.964,90	0,00	%100,00
198	Pazarcı Belge Onay Ücreti	1.200,00	1.200,00	0,00	%0,00
199	Proje Ön İnceleme Kontrol Ücreti m2 Başına	2.886,00	2.886,00	0,00	%100,00
200	Proje Tasdik Ücret Gelirleri	316,00	316,00	0,00	%100,00
201	Ruhsat Başvuru Ücreti (Basılı Evrak)	36.000,00	36.000,00	0,00	%100,00
203	Proje Yardımları	16.319.152,83	16.319.152,83	0,00	%100,00
204	Ruhsat Harcı-300 M2 Üstü Market ve Zincir Marketler	15.000,00	15.000,00	0,00	%100,00
206	Sağlık Hizmetleri Gelirleri	16.145,00	16.145,00	0,00	%100,00
207	Sığınak Raporu (Brüt Alanın M2' si İçin)	12.850,00	12.850,00	0,00	%100,00
208	Sosyal Tesis Kira Gelirleri	185.950,00	185.950,00	0,00	%100,00
210	Sözleşmeye Ait Damga Vergisi	885.564,77	885.564,77	0,00	%100,00
211	Suret Harcı Aşlı Gibidir (Yapı ruhsatı, Yapı Kullanma İzin Vergisi, Num. Vb.)	10.200,00	10.200,00	0,00	%100,00
212	SSK' dan Verilen Rapor Ücreti	27.107,80	27.107,80	0,00	%100,00
213	Statik Proje İnceleme ve Onay Ücreti	9.073,00	9.073,00	0,00	%100,00
214	Şartname, Basılı Evrak, Form Satış Gelir	19.447,33	19.447,33	0,00	%100,00
216	Taşınmaz Arsa Satışı	106.803.740,15	68.821.209,57	37.982.530,58	%64,44
217	Taşınmaz Satışı-Ağaçlandırılmış Alanlar	2.250,00	2.250,00	0,00	%100,00
218	Tatil Günleri Çalışma Ruhsat Harcı- Diğer İşyerlerinde Yıllık	200,00	200,00	0,00	%100,00
219	Tekstil Kumbarası(Atık Kıyafet ve Benzeri Malzemeler-Toplama,Taşıma ve Değerlendirme)	409.671,63	409.671,63	0,00	%100,00
221	Tellallık Harcı	439.777,00	439.777,00	0,00	%100,00
222	Tetkik Ücreti	150,00	150,00	0,00	%0,00
223	Usulsüzlük İnci Derece	57.075,50	57.075,50	0,00	%100,00
224	Usulsüzlük 2nci Derece	6.035,15	6.035,15	0,00	%100,00
225	Vergi vs. Amme Alacakları Gecikme Zammı	1.174.353,95	1.174.353,95	0,00	%100,00
226	Vergi Zayii	892.248,27	360.215,67	532.032,60	%40,37
227	Vidanjör Kiralama Gelirleri (6 Tonluk Vidanjör)	25.449,23	25.449,23	0,00	%100,00
232	Yapı Denetim Hizmet Bedeli	94.357,92	94.357,92	0,00	%100,00
233	Yapı Kullanma İzin Harcı (Konut)	124.153,61	124.153,61	0,00	%100,00
238	Yİ-ÜFE Tutarı (7256 K.Kapsamında)	63.987,68	63.348,76	638,92	%99,00
239	Yİ-ÜFE Tutarı (7326 S.K. Kapsamında)	6.563,94	4.299,30	2.264,64	%65,50
240	Yol Bedeli 1 M2	6.617.545,87	6.617.545,87	0,00	%100,00
241	Yol Har. Katılım Payı	86.604,00	86.604,00	0,00	%100,00
242	Zabıta Para Cezaları	2.655,00	2.655,00	0,00	%100,00
243	7440 Sayılı Kanun Kapsamında Katsayı Tutarı	173.196,61	173.196,61	0,00	%100,00
244	7440 Sayılı Kanun Kapsamında Yi/Üfe Tutarı	217.722,87	217.722,87	0,00	%100,00
	GENEL TOPLAM:	284.546.487,37	186.751.957,19	97.794.530,18	%65,63

NARLIDERE BELEDİYESİ 2023 MALİ YILI DENETİM RAPORU

SIRA NO	SİCİL NO	HACİZ TARİHİ	HACİZ NO	ANAPARA
1	5358	24.12.2012	4831	5.478,96
2	7255	05.02.2023	615-616-617-618	2.006,40
3	14065	03.05.2022	2629	9.849,80
4	8398	13.07.2022	4099	1.104,40
5	15472	04.03.2021	15472	2.620,86
6	41741	30.10.2022	6295	789,80
7	59450	10.11.2021	37810	427,00
8	69420	07.08.2019	2842	327.150,09
9	35531	27.02.2022	1328	4.645,00
10	10041	17.09.2022	5395	906,40
11	55038	29.09.2023	4921	2.758,80
12	63098	15.03.2022	1501	4.917,00
13	5469	30.10.2022	6296	400,40
14	6147	15.01.2023	210-211-212-213-214--215-216	695,20
15	62252	26.06.2022 - 25.08.2023	3790 - 6001	2.864,00
16	2424	05.02.2023	613-614	1.958,00
17	3859	17.09.2022	5396	4.881,80
18	5576	13.07.2022	4102	4.222,94
19	49381	12.01.2022	188	6.035,00
20	6498	09.07.2008	14700	1.459,80
21	6195	14.01.2016	177	194.907,76
22	4640	30.10.2022	6290	492,80
23	65964	29.06.2020	2493	13.853,40
24	30567	04.03.2021	30567	5.242,60
25	65962	04.03.2021	1021	7.662,60
26	53102	27.07.2018	2725	10.269,60
27	47836	15.06.2020	47836	6.656,04
28	64222	29.09.2023	4922	2.336,40
29	65669	22.09.2022	5506	104.904,75
30	66979	02.05.2022	2625	4.081,00
31	68802	16.01.2023	231	4.098,60
32	4139	01.05.2022	2588	886,38
33	75351	16.10.2021	75351	11.555,27
34	20485	13.07.2022	4103	4.917,00
35	35255	25.11.2022	6867	4.937,00
36	5557	24.11.2009	5496	14.936,79
37	4398	19.06.2020	443	5.308,21
38	58946	16.10.2020	4889	1.509,20

NARLIDERE BELEDİYESİ 2023 MALİ YILI DENETİM RAPORU

39	77812	15.03.2022	1510	9.306,67
40	46834	29.06.2020	2495	4.284,52
41	12235	14.01.2023	200-201-202-203-204	1.034,00
42	44616	17.09.2022	5397	6.670,40
43	64624	04.03.2021	1022	2.635,60
44	32056	22.04.2022	2384	684,20
45	2490	15.01.2023	205-206-207	2.384,80
46	5165	29.06.2020	2496	11.764,50
47	34284	17.09.2022	5398	6.050,00
48	34085	05.02.2023	612	4.119,79
49	9142	30.10.2022	6292	743,60
50	73439	02.11.2022	2814	1.665,40
51	25722	21.09.2020	4331	4.034,80
52	2484	13.07.2022	4104	760,32
53	986	03.05.2019	1666	75.660,74
54	25937	29.09.2023	4924 - 4925	1.852,40
55	56006	25.07.2023	3726	3.187,50
56	58159	04.03.2021	1023	4.422,00
57	82803	30.09.2023	4928	4.291,35
58	10213	13.07.2022	4106	3.286,80
59	53623	30.09.2023	4929	2.538,80
60	35634	13.07.2022	4107	2.118,60
61	8997	02.05.2022	2618	1.161,60
62	37547	17.09.2020	4264	6.019,97
63	31921	11.05.2005	2262	4.527,60
64	5414	02.08.2019	2777	22.125,40
65	58090	30.04.2022	2586	1.256,20
66	53865	13.07.2022	4109	1.104,40
67	48991	30.09.2023	4930	2.615,80
68	27622	09.07.2020	2758	2.994,20
69	24705	26.02.2021	24705	6.032,22
70	11190	09.07.2020	2757	5.291,00
71	83669	22.07.2023	3771	581,00
72	49436	18.06.2022	28298	3.670,00
73	33618	14.07.2022	4211	1.954,92
74	27052	13.07.2022	4111	6.740,80
75	48013	13.07.2022	4096	5.759,60
76	26659	28.05.2022	3177	640,20
77	45208-45209-45210-45211	02.11.2022	6375	1.223,20
78	23684	07.05.2022	2679	1.995,27
79	3109	13.01.2010	146	1.986,60
80	58572	01.08.2018	2772	2.674,80
81	35747	30.10.2022	6288	1.527,24

NARLIDERE BELEDİYESİ 2023 MALİ YILI DENETİM RAPORU

82	947	26.03.2008	2052	12.023,35
83	51211	09.07.2020	2759	8.987,00
84	14951	09.07.2020	2760	5.273,18
85	31610	17.03.2021	1306	4.697,00
86	4290	16.01.2023	230	1.993,20
87	44156	13.03.2022	1444	7.935,36
88	27211	25.04.2021	2121	4.824,60
89	52865	17.03.2021	1307	1.876,60
90	41518	22.04.2022	2395	3.227,40
91	5771	30.10.2022	6289	622,60
92	65967	04.10.2019	3635	403.524,30
93	52733	06.07.2012	2524	11.944,68
94	3900	25.07.2023	3730	389,40
95	41695	19.01.2023	292	4.578,36
96	43195	22.10.2019	3928	2.267,20
97	47748	30.10.2022	6294	1.616,22
98	14922	30.04.2022	2574	409,20
99	14970	02.04.2022	1938	2.521,20
100	14279	25.05.2022	3088	1.949,20
101	19520	06.07.2020	3441	3.750,00
102	15562	13.07.2022	4115	640,20
103	52304	26.05.2022	3110	2.838,00
104	2376	04.01.2007	5646	101.901,30
105	49406	06.02.2022	2550	4.505,00
106	3177	13.07.2022	4118	613,80
107	8877	26.05.2022	3120	1.194,60
108	33736	02.05.2022	2615	2.329,80
109	54780	06.04.2021	1756	4.327,40
110	56145	10.07.2020	2784	6.144,60
111	63881	13.03.2022	1456	4.811,40
112	28167	04.11.2023	5571	13.360,60
113	55186	17.02.2021	55186	22.490,30
114	41872	30.06.2020	14214	3.928,10
115	64345	18.06.2022	3684	1.965,78
116	64031	13.07.2022	4122	3.984,86
117	78651	24.09.2022	5574	13.170,44
118	48188	21.10.2020	4974	3.674,00
119	10683	17.09.2020	4268	24.057,00
120	52529	21.10.2020	4972	1.480,60
121	72445	19.01.2023	294	2.908,40
122	1365	18.09.2020	4289-4288..	7.718,10
123	2932	17.02.2021	2932	165.121,86
124	17448	17.06.2020	2154	110.659,52
125	50271	14.01.2016	159	32.960,56

NARLIDERE BELEDİYESİ 2023 MALİ YILI DENETİM RAPORU

126	14306	24.02.2005	585	14.236,20
127	18186	09.09.2008	5300	34.517,64
128	6720	06.05.2022	2662	1.964,60
129	60587	23.07.2022	4354	4.092,00
130	18204	09.09.2008	5298	34.859,94
131	80437	11.08.2023	50159	427,00
132	71558	13.07.2022	4124	7.392,00
133	10256	10.07.2020	2796	6.776,92
134	8986	24.02.2005	584	24.553,24
135	53005	30.04.2015	1357	107.100,00
136	41836	07.04.2021	1780	8.011,05
137	8335	01.04.2015	1531	2.129,60
138	15040	13.07.2022	4125	2.455,20
139	3033	17.02.2020	607077	12.602,76
140	66507	12.01.2022	478	9.290,00
141	2543	07.04.2021	1781	3.913,80
142	42784	08.06.2022	3471	3.614,82
143	11570	28.05.2022	3183	5.858,60
144	18116	25.09.2023	4804-4805-4806	4.160,20
145	60779	13.07.2022	4126	1.203,40
146	7926	24.11.2022	6839-6841	17.562,60
147	67446	13.07.2022	4127	4.738,80
148	49454	02.04.2022	1939	4.071,14
149	6802	13.05.2008	3299	11.436,57
150	23916	10.07.2020	2801	5.138,50
151	15422	13.07.2022	4128	2.545,40
152	27340	26.03.2010	1221	41.862,90
153	44752	10.07.2020	2817	4.657,00
154	64003	19.10.2023	5299	2.380,40
155	66192	02.05.2022	2608	2.626,80
156	80436	26.06.2022	38809	427,00
157	47072	30.10.2022	6298	915,20
158	38364	13.07.2020	2831	3.675,48
159	62152	19.10.2023	5300	6.663,40
160	4445	15.03.2022	1496	3.201,00
161	7357	16.06.2020	2130	9.898,16
162	48886	13.07.2022	4129-4151	9.950,60
163	67788	26.02.2022	1277	7.340,00
164	10311	30.10.2022	6300	765,60
165	13402	13.07.2020	2833	13.984,96
166	31133	13.07.2022	4131	1.082,40
167	6512	02.04.2015	1533	48.448,58
168	21418	24.01.2023	384-385-386-387	1.036,20
169	23787	26.03.2010	1220	46.620,20

NARLIDERE BELEDİYESİ 2023 MALİ YILI DENETİM RAPORU

170	54989	02.05.2022	2612	4.219,60
171	11398	13.07.2022	4132	701,80
172	81932	07.03.2023	10049	2.324,00
173	8680	13.07.2022	4134	973,63
174	62345	26.06.2022	3831	3.913,80
175	3033	17.02.2020	606870	12.602,76
176	52509	19.04.2013	1700	26.716,14
177	62318	07.05.2022	2678	6.668.590,09
178	59327	30.10.2022	6301	2.255,00
179	33057	07.04.2021	1784	4.399,40
180	42067	23.09.2023	4796	7.858,40
181	62742	13.07.2020	2836	5.966,68
182	71862	13.07.2022	4135	2.332,90
183	80929	25.08.2023	11529	6.972.639,65
184	41626	27.02.2022	1068	3.858,80
185	49833	17.06.2020	2161	18.511,90
186	81399	23.09.2023	4797	1.979,60
187	62243	30.10.2022	6302	2.068,00
188	63453	01.03.2023	1184-1185-1186-1187-1188	2.167,00
189	15500	22.10.2020	4992-4990...	1.115,40
190	69654	30.10.2022	6303	1.909,60
191	58271	19.07.2018 / 16.10.2021	2607 / 58271	22.381,70
192	77948	30.10.2022 / 05.02.2023	6304 / 625	2.385,40
193	66052	13.07.2022	4136	2.450,80
194	30919	19.06.2020	2236	46.136,63
195	45158	07.04.2021	1785	5.053,40
196	8402	05.03.2022	1236	5.039,03
197	42617	24.09.2023	4798	2.417,80
198	39134	24.09.2023	4799	2.118,60
199	35293	07.01.2021	35293	11.542,70
200	2764	07.05.2022	2680	2.919,40
201	39641	01.03.2023	1170	739,20
202	61755	13.03.2022	1452	4.329,60
203	31174	13.07.2022	4138	2.355,11
204	26575	30.10.2022	6305	2.426,60
205	11841 - 27499 - 25305	06.08.2018	2823 / 2826 / 2822 / 2825	28.139,94
206	67731	01.05.2022	2590	5.042,40
207	58107	26.10.2021	58107	5.700,00
208	27339	29.03.2010	1251	50.406,40
209	2076	02.05.2022	2610	5.038,65
210	5824	22.06.2020	2279	8.616,85
211	15332	18.09.2020	4308	9.239,30
212	84798	04.11.2023	38870	1.295,00
213	35492	01.05.2022	2314	4.030,00

NARLIDERE BELEDİYESİ 2023 MALİ YILI DENETİM RAPORU

214	13771	24.02.2005	581-5627	10.416,50
215	2869	14.02.2020	583	6.524,00
216	50276	14.01.2016	181	159.689,20
217	41769	12.09.2018	3184-3186-3188	11.626,23
218	3645	14.07.2020	2867	5.697,85
219	50710	01.05.2022	2597	726,00
220	43476	24.05.2017	2175-2868	5.998,30
221	37338	23.10.2020	5033	4.709,60
222	7382	05.08.2020	3378	387.644,52
223	19403	28.05.2022	3174	2.587,20
224	45017	01.03.2023	1180-1181	1.557,60
225	50988	05.08.2020	10559	7.543,80
226	24231	13.05.2022	2833	2.332,00
227	13809	03.09.2018	3075	9.626,73
228	57300	19.09.2022	5425	2.499,20
229	52753	13.04.2022	2351	1.677,06
230	8905	14.07.2020	2873	4.258,10
231	50489	22.04.2022	2394	1.680,80
232	35235	19.10.2023	5302	1.817,20
233	71311	13.07.2022	4142	1.909,40
234	56238	13.07.2022	4143	1.062,60
235	73153	22.11.2022	84478	300,92
236	25984	14.07.2020	2876	7.868,30
237	53007	09.10.2023	5087	1.841,40
238	52575	03.09.2018	3076	9.725,16
239	59413	03.04.2022	1947	8.384,20
240	10310	05.06.2022	3363	756,80
241	11685	28.05.2022	3187	1.771,02
242	48989	03.04.2022	1954	1.159,74
243	7077	5.06.2022 / 23.10.2022	3364 - 6176	2.704,02
244	5348	23.06.2020	2312	14.079,20
245	7939	18.10.2021	7939	6.393,20
246	40893	05.03.2022	1228	5.780,72
247	3550	19.09.2022	5426	5.729,03
248	62943	02.05.2022	2617	4.219,60
249	60958	13.07.2022	4146	3.313,20
250	39466	19.10.2023	5301	2.420,00
251	44912	09.10.2023	5088	2.816,00
252	25969	10.04.2021	1838	4.743,20
253	21838	10.04.2021	1839	8.045,40
254	5515	26.05.2022	3104	2.802,80
255	31707	05.06.2022	3365	290,40
256	17993	21.09.2020	4335	4.921,40
257	59739	13.07.2022	4147	1.001,00

NARLIDERE BELEDİYESİ 2023 MALİ YILI DENETİM RAPORU

258	71757	28.05.2022	3186	5.550,60
259	39436	01.05.2022	2598	6.963,00
260	64993	19.06.2020	3606	2.000,00
261	27451	22.07.2023	3657	7.308,40
262	39685	23.10.2022	6178	2.021,80
263	42196	23.11.2012	7441	253,00
264	55117	13.07.2022	4149	2.510,20
265	57609	20.10.2023	5319	2.173,60
266	15459	02.10.2022	5739	521,40
267	5506	02.10.2022	5740	2.210,21
268	56154	25.01.2023	418	759,00
269	66193	26.02.2022	1064	5.266,80
270	44606	12.04.2021	1876	3.075,60
271	13199	13.07.2022	4150	2.653,20
272	56988	27.05.2022	3151	1.423,40
273	39208	06.03.2023	1315	2.466,31
274	68304	30.04.2022	2579	4.155,80
275	31292	05.02.2023	641-642-643	6.806,80
276	49319	13.07.2022	4153	2.930,40
277	39384	18.06.2015	2937	92.117,48
278	11182	13.07.2022	4154	1.122,00
279	51279	04.03.2023	1298	2.112,00
280	13791	12.04.2021	1877	5.841,66
281	54154	19.09.2022	5429	25.783,94
282	12838	13.07.2022	4155	4.437,00
283	61466	13.07.2022	4156	2.103,20
284	58166	04.03.2023	1300	2.806,80
285	70841	02.05.2022	2620	2.774,60
286	18291	27.07.2020	3254	90.835,39
287	11523	22.06.2020	2297	5.184,60
288	18407	14.09.2011	5138-3736	442.501,61
289	54884	15.04.2021	1927	9.009,00
290	65110-28371-12776-16554	03.09.2018 /12.09.2018	3079-3081 / 3214-3215-3215	9.961,56
291	46189	04.03.2023	1290	2.140,60
292	66387	01.11.2022	6343	4.767,40
293	39391	04.03.2023	1292	1.449,80
294	67912	14.07.2022	4158	2.853,40
295	45870	19.09.2022	5430	3.559,60
296	48905	14.07.2022	4159	2.910,60
297	66296	23.09.2023	4795	3.606,80
298	5836	27.02.2023	1105	622,60
299	49456	22.09.2020	4360	2.105,40
300	14303	09.09.2016	3799	9.695,40

NARLIDERE BELEDİYESİ 2023 MALİ YILI DENETİM RAPORU

301	44166	13.07.2022	1983	1.350,00
302	15039	13.03.2022	1454	5.539,60
303	39012	22.09.2020	4361	2.765,40
304	61422	04.03.2023	1294	2.283,60
305	48636	11.09.2022	5292-5293-5294-5295	2.514,60
306	46173	16.05.2021	2275	3.828,00
307	24039	19.06.2020	2241	11.174,16
308	8567	23.11.2012	4329	1.179,20
309	23465	13.03.2015 /19.09.2022	2296 / 5431	204.579,36
310	25257	05.03.2023	1311	1.937,36
311	53420	22.09.2020	4362	5.772,80
312	51975	14.07.2022	4163	1.082,40
313	74451	16.05.2022	2871	4.527,60
314	25287	26.06.2022	3827	2.356,20
315	55563	22.07.2023	3659	8.049,80
316	50337	22.09.2020	4363	7.649,96
317	54141	22.09.2020	4365	5.557,20
318	48578	26.05.2022	8154	6.175,00
319	8170	16.05.2021	2278	4.692,60
320	3705	12.08.2023	4076-4077-4078	475,20
321	64403	12.11.2022	6607	4.316,60
322	52298	16.05.2021	2280	3.735,60
323	46736	16.05.2021	2281	2.404,60
324	1759	24.07.2022	4356	1.133,00
325	49061	21.05.2022	3015	3.942,40
326	52317	18.06.2022	40454	837,00
327	58017	17.09.2019		33.877,98
328	65965	22.09.2020	4367	20.369,93
329	54760	19.09.2022	5432	3.570,40
330	66118	04.11.2023	5566	4.878,50
331	9408	12.11.2022	6595	270,60
332	10666	09.11.2023	5644	2.171,40
333	55379	22.09.2020	4368	4.107,40
334	63057	04.11.2023	5569	2.868,80
335	4531	06.11.2023	5605	8.365,50
336	44514	21.06.2021	2942	1.986,60
337	24673	19.09.2022	5433	3.348,40
338	33648	27.02.2022	7235	4.180,00
339	8052	05.02.2023	644-645-646-647-648	1.253,84
340	26881	27.03.2015	1436	961,40
341	25971	05.02.2023	631-632-633	1.658,80
342	63033	05.06.2022	12768	334,00
343	849	05.02.2023	634-635	741,70
344	50270	14.01.2016	191	56.099,03

NARLIDERE BELEDİYESİ 2023 MALİ YILI DENETİM RAPORU

345	54156	22.09.2020	4369	7.654,63
346	8906	12.11.2022	6596	2.402,40
347	78458	20.12.2023	6372	1.830.483,24
348	25407	27.03.2015	1444	19.137,79
349	63599	26.05.2022	3136	1.262,44
350	35225	12.02.2022	182	4.385,00
351	25603	12.11.2022	6597	3.318,84
352	71105	04.11.2023	5561	2.611,40
353	55881	02.05.2022	2609	25.607,32
354	35601	23.09.2023	4790	1.845,80
355	5810	22.09.2020	4371	9.820,80
356	25734	27.02.2023	1121	2.994,20
357	18744	03.04.2022	1956	2.965,60
358	7281	14.07.2022	4165	6.167,70
359	8566	21.06.2021	2943	2.640,00
360	54254	22.09.2020	4372	2.368,31
361	60008	26.06.2022	3828	2.464,00
362	14836	16.05.2021	2288	2.596,00
363	70999	16.05.2021	2289	4.860,47
364	6648	30.04.2022	2580	2.450,80
365	58171	22.09.2020	4374	6.545,00
366	381	20.11.2022	13706	2.337,00
367	24805	27.06.2005	4716	28.494,49
368	63153	12.09.2018	19547-8088	6.000,00
369	8366	23.05.2008	3493	14.048,96
370	19997	23.09.2023	4791	2.250,60
371	2191	14.11.2022	6623-6624-6626	3.812,60
372	12381	14.07.2022	4167	4.281,20
373	14283	14.07.2022	4169	3.397,12
374	66799	12.11.2022	6599	1.900,80
375	2635	14.11.2022	6627-6628-6629	4.225,10
376	71351	02.04.2022	1934	12.252,80
377	35294	14.07.2022	4173	1.069,20
378	54383	14.11.2022	6630	3.135,00
379	65667	13.03.2022	1457	9.831,80
380	60812	14.07.2022	4174	4.435,20
381	29584	22.04.2022	2383	2.915,00
382	64057	19.09.2022	5434	1.869,20
383	6584	14.01.2016	182	51.304,47
384	63976	12.02.2020	540484	2.000,00
385	60847	23.06.2020	2315	14.223,00
386	60847	23.06.2020	2315	14.223,00
387	8042	30.04.2022	2577	871,20
388	14346	14.07.2022	4175	3.555,20

NARLIDERE BELEDİYESİ 2023 MALİ YILI DENETİM RAPORU

389	18531	12.11.2022	6601	1.504,80
390	44314	26.05.2022	3109	3.817,00
391	13404	11.09.2019	3270	150.493,02
392	2487	06.03.2008	1540	6.208,73
393	52703	27.02.2022	1070	4.336,20
394	80440	24.09.2022	5082	581,00
395	22773	14.07.2022	4177	5.326,20
396	4415	14.11.2022	6633	2.640,64
397	10682	19.10.2023	5296	11.501,22
398	1639	02.04.2008	2200	2.963,40
399	4899	14.07.2022	4178	2.655,40
400	43191	06.03.2022	2614	750,00
401	23421	14.07.2022	4179	1.929,40
402	50906	01.05.2022	2603	1.179,20
403	51565	03.05.2022	2634	699,60
404	18359	25.07.2023	3728	1.996,26
405	1861	02.04.2022	1941	10.444,80
406	9714	27.05.2022	3149	1.104,40
407	52044	12.11.2022	6608	536,80
408	59394	20.07.2023	3606	24.036,10
409	44412	18.06.2022	3683	6.510,40
410	5024	17.06.2020	2162	94.246,60
411	46178	14.07.2022	4181	3.489,20
412	4277	15.10.2022	5989	1.181,40
413	13211	18.06.2022	2645	9.826,80
414	52858	19.10.2023	5297	2.332,00
415	20069	27.03.2015	1430	6.745,38
416	12676	22.05.2021	2381	2.006,40
417	13615	11.09.2017	3786	46.928,55
418	6632	03.04.2022	1948	2.072,40
419	9814	26.05.2022	3111	4.166,80
420	1511	19.04.2013	1691-2883	2.368,31
421	46739	14.07.2022	4182	2.409,00
422	54577	25.05.2021	2408	18.680,20
423	40517	14.07.2022	4183	3.940,20
424	64681	14.07.2022	4184	1.936,00
425	31387	22.09.2020	4375	8.790,38
426	8559	27.02.2023	1115-1116-1117-1118	2.006,40
427	18185	09.09.2008	5297	34.859,94
428	10334	15.10.2022	5991	561,00
429	60785	13.05.2022	2828	3.597,00
430	49677	29.05.2021	2486	2.428,80
431	272	14.11.2022	6634	552,20
432	55852	03.05.2022	2633	3.504,60

NARLIDERE BELEDİYESİ 2023 MALİ YILI DENETİM RAPORU

433	50578	19.03.2022	10762	1.700,00
434	68277	29.05.2021 / 23.07.2022	2487 - 4352	12.106,60
435	20249	30.05.2021	2489	908,60
436	57248	14.01.2023	198	255.966,64
437	14838-53413-53414-9863	12.09.2018 / 06.05.2019	3185-3187-3189 / 1689-1691-1693	7.510,95
438	687	23.06.2020	2319	11.840,04
439	14956	25.08.2020	3785	9.164,10
440	4426	22.09.2020	4351	2.956,80
441	28003	02.03.2023	1220-1221-1222-1223-1224-1227-1228-1229	653,40
442	435	30.05.2021	2491	3.003,00
443	31477	12.05.2022	2779	972,40
444	16463	22.07.2023	3660	6.002,84
445	55223	25.08.2020	3786	17.219,90
446	49141	19.09.2022	5436	2.178,00
447	53027	14.07.2020	2908	3.058,00
448	25553	14.07.2022	4186	1.652,20
449	54588	23.06.2020	2322	11.256,30
450	56078	11.09.2023	4562	2.756,60
451	62809	14.07.2022	4187	4.877,40
452	29073	08.12.2022	7147-7148	6.978,40
453	58894	30.05.2021	2492	2.184,60
454	23707	14.07.2022	4188	2.574,00
455	1206	12.08.2023	4079-4080-4081-4082	330,00
456	50069	30.05.2021	2493	2.743,40
457	18187	09.09.2008	5299	34.883,88
458	5008	14.07.2020	2910	7.006,58
459	49826	12.11.2022	6610	1.337,60
460	956	14.04.2022	2216	6.415,20
461	53525	14.07.2022	4189	3.237,72
462	56208	12.11.2022	6611 – 6612	517,44
463	37432	14.07.2022	4191	6.149,00
464	55791	26.06.2022	3829	1.030,95
465	35319	07.04.2021	1782	8.164,20
466	4322	24.04.2008	2842	19.908,41
467	6376	25.08.2020	3798	85.913,13
468	46240	14.07.2022	4194	5.020,40
469	26282	04.11.2023	5572	4.626,60
470	1017	02.05.2022	2622	2.069,48
471	67281	08.12.2022	7128	2.048,20
472	61629	02.04.2022	1936	8.813,20
473	57586	07.05.2022	2684	1.047,20
474	27625	12.11.2022	6604	862,40
475	32283	16.07.2020	2929	1.333,20

NARLIDERE BELEDİYESİ 2023 MALİ YILI DENETİM RAPORU

476	49152	16.07.2020	2932	5.521,12
477	45940	22.04.2022	2386	756,80
478	59389	24.11.2022	6847	7.961,80
479	49318	14.07.2022	4195	3.363,80
480	53006	04.11.2023	5574	1.944,80
481	26780	09.09.2022	5236	800,80
482	28206	14.11.2022	6635	1.366,20
483	5558	24.02.2005	583	18.485,11
484	55037	25.08.2020	3787	17.777,70
485	61924	16.10.2021	61924	52.531,76
486	39	14.07.2022	4196	2.217,90
487	63882	14.07.2022	4197	3.636,60
488	48734	12.01.2022	1523	4.645,00
489	38037	13.03.2022	10828	9.810,00
490	53566	23.06.2020	2346	13.255,00
491	17279	16.07.2020	2939	1.997,20
492	207	05.11.2022	6455	640,20
493	19259	05.11.2021	25366	3.400,00
494	50861	13.05.2022	10765	4.500,00
495	46915	13.03.2022	1459	2.983,20
496	56152	16.05.2022	2868	3.658,60
497	47993	07.11.2022	6475	1.049,40
498	7088	14.07.2022	4198	17.200,20
499	60703	16.07.2020	2940	12.152,80
500	6444	08.11.2022	6483-6484-6485	4.626,60
501	70146	27.07.2020	3243	149.047,44
502	61996	05.11.2022	6457	765,60
503	66196	26.05.2022	3119	2.626,80
504	60096	25.09.2022	5605-5606-5607-5608	3.937,37
505	20291	23.06.2020	2348	9.493,80
506	50068	22.09.2020	4353	6.050,00
507	47838	24.06.2020	2356	8.529,45
508	46358	01.05.2022	2596	34.993,20
509	11650	30.05.2021	2496	1.942,60
510	24272	01.04.2015	955	26.687,82
511	5738	17.07.2020	2980	7.611,45
512	52191	30.05.2021	2497	7.334,80
513	49386	18.02.2022	6273	2.090,00
514	32080	01.05.2022	2606	2.050,40
515	19702	30.05.2021	2498	4.283,40
516	16729	17.07.2020	2981	7.433,80
517	32771	05.11.2022	6459	506,00
518	8988	27.09.2022	5635-5636-5638-5639-5640	7.999,20
519	28004	18.02.2022	898	4.660,95

NARLIDERE BELEDİYESİ 2023 MALİ YILI DENETİM RAPORU

520	5227	01.03.2023	1207-1208-1211-1213-1216-1217-1218-1219	1.139,60
521	49357	04.11.2023	5695	4.790,00
522	24686	14.07.2022	4199	3.179,00
523	2843	08.01.2013	57	2.406,80
524	13345	24.06.2020	2362	11.136,18
525	46513-46515-46516	15.12.2022	7310	215,60
526	67723	11.09.2023	4558	2.244,00
527	35526	17.07.2020	2984	5.485,12
528	71837	01.05.2022	2591	4.676,12
529	8584	17.07.2020	2985	5.933,40
530	48475	13.04.2022	2171	4.571,60
531	82128	22.07.2023	3658	2.008,51
532	10832	14.07.2022	4200	1.903,00
533	59934	11.09.2023	4560	2.873,20
534	20687	13.05.2022	2832	950,40
535	53383	04.08.2022	4607	3.572,80
536	54205	26.05.2022	3118	2.296,80
537	8899	17.07.2020	2990	7.249,00
538	57926	14.07.2022	4201	1.667,64
539	61918	14.07.2022	4202	2.437,60
540	28658	20.10.2023	5317	2.633,40
541	56071	14.07.2022	4203	7.246,80
542	27338	29.03.2010	1254	51.278,70
543	19326	20.12.2022	7402-7403-7405	2.019,60
544	27315	05.11.2022	6465	1.245,70
545	62526	03.04.2022	1953	5.627,60
546	58419	14.07.2022	4210	3.460,60
547	27349	03.01.2023	19-20	3.128,40
548	49709	22.09.2020	4386	3.061,47
549	72959	14.07.2022	4204	6.072,06
550	53751	14.07.2022	4205	1.104,40
551	63404	19.05.2022	2964	3.273,60
552	26337	17.07.2020	2995	3.245,00
553	12217	30.05.2021	2503	6.278,80
554	26105	05.11.2022	6460	341,00
555	17223	05.11.2022	6461	836,00
556	62289	05.11.2022	6462	992,20
557	10271	07.05.2022	2685	3.643,20
558	46690	20.09.2022	5458	6.767,20
559	23995	30.05.2021	2504	2.723,00
560	53967	14.12.2022	7289-7290-7292	2.494,80
561	56779	20.09.2022	5461	2.549,80
562	31991	22.09.2020	4388	6.023,60

NARLIDERE BELEDİYESİ 2023 MALİ YILI DENETİM RAPORU

563	66905	05.11.2022	39959	600,60
564	18026	20.09.2022	5464	6.984,78
565	25446	24.01.2023	371	869,00
566	8643	15.01.2023	218	569,80
567	7859	20.04.2022	2318	869,00
568	26910	22.09.2020	4387	6.650,42
569	1181	07.12.2007	6187	2.525,60
570	66480	17.08.2023	12920	3.935,00
571	49800	20.07.2020	3026	6.804,60
572	3014	07.04.2008	2297	23.647,40
573	14990	01.09.2008	5181	1.452,00
574	2446	25.07.2023	3729	6.404,20
575	4460	05.11.2022	6468	862,40
576	52397	22.09.2020	4390	1.621,40
577	14308	19.09.2023	4703	1.531,20
578	59737	20.07.2020	3029	8.641,60
579	12829	01.05.2022	2589	3.973,20
580	5188	15.11.2021	5642	53.426,59
581	14102	17.10.2007	4882	7.003,44
582	27900	26.06.2022	23262	530,00
583	54626	26.03.2022	1767	5.405,40
584	4842	24.06.2020	2367	12.005,49
585	57378	30.05.2021	2506	3.986,02
586	31213	12.02.2022	749	11.050,60
587	40557	12.08.2023	4069-4070	2.930,40
588	34881	06.03.2023	1319	2.780,80
589	1222	13.08.2023	4083-4084-4085-4086	1.623,60
590	63791	05.11.2022	6444	1.190,20
591	56182	30.05.2021	2510	7.477,80
592	71371	14.12.2022	7281	3.489,20
593	9048	25.08.2020	3795	29.780,42
594	525	21.07.2020	3038	10.833,90
595	55168	30.05.2021	2511	5.273,40
596	1119	26.05.2022	3125	1.387,50
597	31921	27.04.2022	2511	4.527,60
598	33394	21.09.2022	5496	774,40
599	11997	27.02.2022	1071	2.978,80
600	1570	21.09.2022	5497	3.002,47
601	37008	04.11.2023	16118	2.920,00
602	18099	21.09.2022	5498	2.391,22
603	43802	07.03.2022	1250	5.326,20
604	35962	06.11.2023	5603	8.441,40
605	68518	21.09.2022	5499	1.839,15
606	23186	30.05.2021	2512	5.761,80

NARLIDERE BELEDİYESİ 2023 MALİ YILI DENETİM RAPORU

607	63720	27.02.2022	1077	5.100,70
608	6057	24.12.2012	4795	113.212,00
609	9075	15.01.2023	208-209	1.955,80
610	33618	14.07.2022	4211-4212-4213-4214	1.954,92
611	10887	05.11.2022	6446	4.263,60
612	57312	20.07.2020	3041	961,40
613	1567	18.12.2012	4716	4.633,20
614	63108	18.05.2022	2951	4.584,80
615	42297	14.01.2016	165	46.478,04
616	8093	03.04.2022	1951-1958	8.018,22
617	24379	05.02.2023	611	2.468,40
618	18975	05.04.2010	1360	2.622,40
619	6375	22.09.2020	4391	4.848,80
620	19675	26.05.2022	3122	539,00
621	27344	26.03.2010	1222	41.699,10
622	71061	21.09.2022	5503	1.609,79
623	17863	16.09.2008	5412	12.713,49
624	57287	22.07.2023	3656	5.420,01
625	41045	21.09.2022	5504	4.090,79
626	35884	28.07.2020	3272	9.715,59
627	46136	05.11.2022	6448	343,20
628	12606	05.03.2022	1235	4.008,40
629	4266	15.01.2023	219	11.037,12
630	17424	27.02.2022	8471	4.145,00
631	77949	05.02.2023	624	2.385,40
632	12002	09.09.2023	4529	1.779,80
633	61553	19.05.2022	2954	1.295,80
634	50237	09.04.2012-16	1313-4114	3.326,26
635	9251	30.12.2009	6112	23.925,64
636	54251	30.05.2021	2516	2.404,60
637	29765	22.09.2020	4392	8.362,20
638	7072	01.05.2022	2605	1.452,00
639	8847	24.12.2012	4814	1.469,16
640	5794	27.10.2005	2063-3053	3.042,60
641	15156	21.07.2020	3054	19.874,80
642	66414	25.09.2022	5604	4.954,40
643	2042	05.02.2023	619-620-621-622	451,00
644	27345	26.03.2010	1223	44.346,90
645	14995	05.11.2022	6450	1.830,40
646	57587	03.05.2022	2631	726,00
647	64949	05.03.2023	1301	2.321,00
648	47983	16.05.2022	2865	1.566,40
649	49031	03.09.2018	3084	18.612,00
650	41711	25.04.2022	2417	2.523,40

NARLIDERE BELEDİYESİ 2023 MALİ YILI DENETİM RAPORU

651	73257	05.03.2023	1302	792,06
652	7073	21.07.2020	3055	5.613,23
653	7136	26.03.2010	1219	45.125,90
654	33435	01.03.2023	1168-1169	3.370,40
655	2702	03.04.2022	1952	5.127,23
656	28992	18.10.2022	6062	459,80
657	14519	24.06.2020	2370	24.170,30
658	6236	13.03.2022	1448	5.346,00
659	60882	06.05.2022	2661	2.382,60
660	64292	18.10.2022	6063	1.328,80
661	11776	12.11.2021	5600	1.000,00
662	43160	06.03.2022	1432	4.950,00
663	58178	18.10.2022	6064	2.481,60
664	18278	21.07.2020 / 11.09.2022	3069 - 5282	8.067,00
665	46705	28.10.2023	5443	3.260,40
666	78130	05.03.2023	1304	11.638,92
667	56281	21.07.2020	3071	2.571,80
668	60932	05.03.2023	1305	1.735,80
669	47184	21.07.2020	3072	11.484,00
670	41226	04.11.2023	5577-5578	8.354,45
671	34882	06.03.2023	1316	2.780,80
672	19098	2.04.2015 / 22.07.2020	1541 - 3087	1.126,40
673	56366	30.05.2021	2519	4.798,80
674	26066	26.06.2022	3825	4.901,60
675	71726	05.03.2023	1307	2.244,00
676	59721	05.03.2023	1308	1.192,40
677	42894	14.07.2022	4209	1.504,80
678	62111	18.10.2022	6066	1.003,20
679	77950	18.10.2022 / 05.02.2023	6068 / 623	2.385,40
680	66000	02.05.2022	2626	5.486,80
681	71262	25.08.2020	3797	22.039,80
682	36186	27.02.2022	2939	9.490,00
683	27342	26.03.2010	1229	44.717,28
684	68303	07.05.2022	2683	4.155,80
685	3959	12.02.2020	541713	255.754,30
686	11086	11.09.2022	5283	1.531,20
687	14018	11.09.2022	5284	3.535,40
688	24529	28.10.2023	5444	1.909,60
689	24046	07.03.2022	1248	2.499,20
690	76321	02.04.2022	1937	29.310,60
691	62944	27.03.2022	1776	4.142,60
692	6339	25.07.2023	3727	1.341,60
693	26163	06.05.2019	1687	15.265,40

NARLIDERE BELEDİYESİ 2023 MALİ YILI DENETİM RAPORU

694	5878	09.09.2023	4531	8.019,00
695	55972	03.07.2019	2348	70.720,18
696	11080	11.09.2022	5262	3.025,00
697	56987	22.07.2020	3089	4.268,00
698	45793	12.02.2022	743	8.358,90
699	31811	11.09.2022	5263	2.809,40
700	21618	11.09.2022	5264	4.329,60
701	39260	27.03.2022	1773	295.922,96
702	4242	09.01.2007	92	31.344,16
703	19926	30.05.2021	2520	22.111,32
704	5327	24.09.2022	5576	5.596,80
705	35793	11.09.2019	3268	10.104,47
706	11843	13.03.2022	1458	9.699,55
707	37091	22.07.2020	3091	8.888,38
708	71861	11.09.2022	5274	2.332,90
709	54581	11.09.2019	3279	29.286,84
710	67485	22.07.2020	3090	3.197,63
711	21545	22.07.2020	3092	4.573,80
712	10601	11.09.2022	5275	5.123,80
713	71703	27.02.2023	1126	4.573,80
714	23263	25.07.2023	19538	7.210,00
715	25286	28.05.2022	3180	3.544,20
716	73330	11.09.2022	5277	5.442,80
717	64152	11.09.2022	5278	5.341,60
718	13598	18.10.2021 / 27.03.2022	13598 / 1770-1771-1772	14.377,00
719	59842	22.06.2020	1813	10.010,00
720	63276	19.06.2020	19300	14.000,00
721	15460	14.04.2022	2220-2219-2217-2218	19.186,20
722	55962	25.05.2022	3098	1.744,60
723	59613	18.02.2022	896	123.948,00
724	76997	24.01.2023	389	232.384,64
725	14588	22.07.2020	3095	3.407,80
726	62783	16.10.2022	5994	1.386,00
727	38089	11.09.2022	22164	1.757,10
728	54510	26.05.2022	3123	1.117,60
729	48595	22.07.2020	3099	4.580,40
730	1179	11.09.2022	5268	4.798,20
731	11444	16.10.2022	5995	530,20
732	60877	16.05.2022	2869	3.344,00
733	63266	22.07.2020	3101	9.429,20
734	45345	22.07.2020	3102	4.603,26
735	2707	04.03.2021	1028	6.522,81
736	57079	25.04.2021	2113	1.751,20
737	59414	13.03.2022	1447	4.875,20

NARLIDERE BELEDİYESİ 2023 MALİ YILI DENETİM RAPORU

738	53997	03.05.2022	2628	2.351,80
739	34059	14.11.2021	5617	331.534,48
740	55732	25.09.2018	3383	14.833,33
741	72245	22.04.2022	2396	4.331,80
742	61067	28.05.2022	3191	1.799,60
743	58795	25.04.2021	2114-587	3.828,00
744	65091	20.10.2023	5321	7.335,50
745	46749	11.09.2022	5273	2.349,60
746	78225	24.01.2023	390	67.720,40
747	28082	18.06.2020	2199	33.538,68
748	62505	01.03.2023	1183	1.515,80
749	3832	27.02.2023	1125	2.607,00
750	31770	10.06.2020	1352744	21.449,00
751	40902	27.04.2022	2508	2.035,00
752	64885	25.04.2021	2117	8.441,40
753	41580	22.07.2020	3105	2.125,20
754	14276	20.10.2023	5322	5.585,80
755	42166	11.09.2022	5285	8.364,40
756	80014	22.07.2023	3655	23.389,64
757	15298	28.05.2022	3176	448,80
758	47074	16.10.2022	5999	1.229,80
759	14355	28.08.2019	3086	9.514,60
760	49018	16.10.2022	6000	277,20
761	44946	25.09.2018	3380	5.088,60
762	52963	01.03.2023	1165	594,00
763	4680	30.04.2022	2583	1.958,00
764	1178	16.10.2022	6002	4.092,00
765	74021	02.03.2023	1247	6.725,40
766	75916	15.11.2021 - 19.03.2022	5628 - 1611	392,00
767	78445	17.11.2022	6709	43.490,47
768	74837	24.09.2022	5575	4.140,40
769	30726	23.07.2022	4351	2.081,20
770	52863	25.04.2021	2119	4.862,00
771	47041	27.02.2023	1062	851,40
772	32552	29.09.2023	4926	6.674,80
773	55745	05.02.2023	626	1.936,00
774	48171	22.06.2020	2281	5.005,00
775	59871	05.06.2022	12392	1.037,00
776	4097	22.06.2021	2974	3.471,60
777	53817	02.05.2022	2627	2.116,40
778	48322	01.05.2022	2592	3.933,60
779	8473	22.06.2021	2982-2983-2984-2985-2986-2987	22.711,22
780	66980	11.04.2022	2106	4.081,00
781	45377	22.04.2022	2390	1.855,70

NARLIDERE BELEDİYESİ 2023 MALİ YILI DENETİM RAPORU

782	43411	23.07.2020	3139	4.477,12
783	12638	05.04.2010	1352	2.778,60
784	52684	23.07.2020	3141	3.795,00
785	53546	24.09.2022	5580	5.051,20
786	37275	23.07.2020	3143	7.162,57
787	42437	20.12.2012	4747	178.898,22
788	20071	07.04.2021	1786	2.451,88
789	18680	24.06.2020	2378	17.338,04
790	60581	30.05.2021	2507	1.414,60
791	78204	04.11.2023	5562	1.660,25
792	13792	23.07.2020	3144	11.674,41
793	47766	02.04.2022	1940	2.754,40
794	19610	23.07.2020	3145	4.593,60
795	<u>14481</u>	<u>27.03.2022</u>	<u>1775</u>	4.481,40
796	5950	28.04.2008	2922	16.661,42
797	28244	20.06.2021	2547	2.654,30
798	62012	16.05.2022	2862	2.820,40
799	31078	25.09.2022	5587	4.837,80
800	47097	22.06.2020	11958	5.005,00
801	57309	24.06.2020	2379-2380	6.985,00
802	48451	04.11.2023	5563	2.450,80
803	1491	04.11.2023	5564	3.009,60
804	50018	26.05.2022	3105	1.069,20
805	13506	14.07.2022	4207	3.568,37
806	663	19.10.2004	3403	52.855,80
807	5885	02.03.2023	1248-1249-1250-1252-1254	6.131,40
808	366	02.04.2022	1933	3.713,60
809	3033	19.02.2020	6066003	12.602,76
810	62039	13.02.2020	1142	2.137,14
811	41567	23.07.2020	3148	4.565,00
812	3488	02.10.2022	5744	2.158,20
813	62583	02.10.2022	5741	2.905,74
814	48161	23.07.2020	3150	4.195,74
815	57440	25.09.2022	5588	4.136,00
816	59078	30.04.2022	2581	2.629,00
817	54598	22.10.2019	3926	16.862,87
818	61723	06.11.2023	5606	3.557,40
819	78211	27.03.2022	1774	15.602,50
820	68033	27.02.2022	1074	7.514,80
821	62055	01.05.2022	2594	3.157,40
822	31008	24.09.2022	5581	4.023,80
823	37816	24.06.2020	2381	10.484,15
824	63070	24.09.2022	5584	2.036,10
825	52356	24.09.2022	5585	6.562,60

NARLIDERE BELEDİYESİ 2023 MALİ YILI DENETİM RAPORU

826	54203	02.05.2022	2614	2.453,00
827	23629	25.09.2022	5590	787,60
828	1840	25.09.2022	5591	1.069,20
829	50896	23.07.2020	3153	17.608,80
830	10710	18.10.2021	10710	24.033,90
831	51044	25.09.2023	4802	2.105,40
832	53049	27.02.2022	1066	1.793,00
833	6390	03.04.2022	1946	43.307,14
834	49706	25.09.2022	5593	4.699,20
835	70098	05.03.2022	8184	7.010,00
836	14362	23.07.2020	3154	6.791,40
837	7321	23.11.2009	5480	1.148,40
838	14661	27.02.2023	1107	1.553,20
839	42325	22.06.2020 / 18.06.2022	2180 / 3681	4.681,40
840	57006	07.01.2022	100	660.806,28
841	30528	16.05.2022	2863	1.082,40
842	57710	25.09.2022	5594	3.007,40
843	28619	23.09.2023	4794	3.244,60
844	62047	19.03.2022	1610	4.283,38
845	58595	22.11.2022	6799	3.068,49
846	76664	25.09.2023	4803	6.430,60
847	48688	30.04.2022	2575	1.931,60
848	65075	25.09.2022	5595	1.216,60
849	19064	05.04.2010	1347	3.799,40
850	56220	27.02.2022 / 25.09.2022	1073 / 5596	5.669,40
851	20213	15.04.2022	2224	4.719,00
852	56282	23.07.2020	3157	9.701,50
853	27343	26.03.2010	1225	46.430,30
854	50736	28.05.2022	3190	2.257,20
855	35670	26.05.2022	3135	2.998,52
856	45233	05.03.2022	1227	3.770,71
857	8371	28.10.2023	5448	1.111,00
858	7904	04.11.2023	5575-5576	2.525,60
859	55388	01.05.2022	2600	960,96
860	41856	01.03.2023	1193-1194-1195	787,60
861	46853	23.07.2020	3158	4.776,20
862	59018	23.07.2020	3159	5.623,16
863	31515	03.04.2022	1950	2.125,20
864	3111	15.12.2006	5392	39.834,41
865	7082	23.07.2020	3160	2.076,80
866	41402	11.09.2019	3269	13.833,60
867	40223	27.02.2023	1127	838,20
868	50475	07.05.2022	2682	5.794,80
869	26781	09.09.2022	5239	800,80

NARLIDERE BELEDİYESİ 2023 MALİ YILI DENETİM RAPORU

870	43415	11.09.2022	5266	3.218,60
871	24096	01.05.2022	2587	3.423,20
872	12022	07.10.2022	5851	706,20
873	72023	25.08.2020	3814	27.630,73
874	412	27.02.2022	1075	2.508,00
875	5208	06.03.2022	1237-1239-1238	5.284,40
876	8043	11.09.2022	5265	871,20
877	64015	20.12.2022	7397	1.360,88
878	7558	23.07.2020	3161	6.505,93
879	32539	11.09.2022	5289	4.572,40
880	27334	07.05.2022	2681	662,20
881	31180	23.07.2020	3165	3.693,80
882	12592	11.09.2022	5288	926,20
883	24850	21.05.2022	3014	2.963,40
884	11567	26.05.2022	3121	1.447,60
885	5491	24.06.2020	2385	14.322,00
886	50639	23.07.2020	3167	21.318,00
887	10776	07.10.2022	5854	594,00
888	8882	10.10.2022	5855	1.161,60
889	8330	23.07.2020	3168	9.372,66

TAŞIT HACİZ LİSTESİ

NO	SİCİL NO	HACİZ TARİHİ	HACİZ NO	ANAPARA
1	59851	17.08.2017	6481	2.208,00
2	71301	17.08.2023	...31005	2.567,40
3	33087	12.06.202026016	9.466,60
4	5192	02.10.2022	...55741	2.151,60
5	13021	29.09.2023	...66002	2.204,40
6	59747	02.05.2022	...11063	2.283,40
7	59242	30.07.202083789	5.233,80
8	49376	27.02.202224046	8.360,00
9	56148	28.05.2022	...25377	1.108,80
10	26950	09.08.2012	926	1.000,00
11	12767	18.05.2012	606	338,00
12	12767	09.08.2012	926	0,00
13	54526	22.07.202072342	1.732,89
14	51933	26.06.2022	...89341	1.583,00
15	70658	11.03.2020	3232/6626329	320,00
16	34619	17.08.2017	6481	1.420,00
17	56609	18.06.2022	...63380	9.290,00
18	43769	15.11.2022	...47390	3.244,00

NARLIDERE BELEDİYESİ 2023 MALİ YILI DENETİM RAPORU

19	51029	22.07.202057771	837,00
20	39892	20.09.202164053	9.290,00
21	7697	11.03.2020	35 PZ 612	1.500,00
22	7697	17.08.2017	6481	0,00
23	25050	12.07.202274392	4.945,60
24	56878	26.02.202291749	2.495,82
25	60896	10.08.202025788	3.487,00
26	49059	12.07.202295021	3.957,80
27	21485	07.03.2023	...81777	4.140,40
28	33110	07.03.2023	...84033	4.057,40
29	61638	22.07.202047072	4.948,00
30	45166	30.09.2023	...30747	2.182,40
31	52362	18.08.202065746	943,80
32	6753	12.02.202220786	15.631,20
33	41186	07.05.2022	...93014	1.163,80
34	25027	12.07.202205072	2.257,20
35	12976	12.07.202222783	653,40
36	56664	30.06.202036068	7.990,40
37	60895	12.07.202265054	3.372,60
38	17730	27.02.202250350	21.166,20
39	56531	26.06.2022	...62098	1.961,00
40	32211	13.05.2022	...78782	2.622,40
41	50116	29.10.2022	...71712	1.907,40
42	56698	18.06.2022	...18733	1.525,30
43	53403	29.07.202012051	1.435,10
44	67526	06.02.2022	...27367	7.762,89
45	45418	16.02.2010	1405/10	750,00
46	59603	20.11.2022	...18305	440,00
47	10123	13.07.202253014	7.598,80
48	52555	22.07.202010013	837,00
49	62853	26.06.2022	...53336	937,00
50	76139	22.05.202191372	392,00
51	45410	04.11.2023	...66732	2.792,22
52	49407	20.09.202166052	4.745,00
53	45430	17.09.2022	...12383	354,20
54	58813	20.11.2022	...26768	721,00
55	49363	30.06.202000742	9.911,04
56	52237	18.06.2022	...53096	2.342,16
57	43384	13.07.202236023	60.953,20
58	39586	12.01.202287778	4.767,50
59	29374	30.04.2022	...48369	2.470,60
60	26961	28.04.2022	...93765	4.218,40
61	68415	18.06.2022	...71065	1.552,60
62	51309	22.03.2013	235	501,63
63	51309	22.03.2013	235	0,00
64	45322	23.07.202230797	3.405,60

NARLIDERE BELEDİYESİ 2023 MALİ YILI DENETİM RAPORU

65	45550	24.09.2023	...04736	3.075,60
66	42176	29.10.2022	...06076	510,84
67	60800	02.05.2022	...96361	1.108,80
68	9850	28.05.2022	...68774	2.061,40
69	68394	05.06.202215334	4.524,00
70	251	02.05.2022	...12017	9.237,00
71	46961	22.07.202074342	5.284,76
72	54460	02.07.202057706	5.130,40
73	14353	02.07.202041032	5.189,80
74	40643	22.07.202000359	1.222,21
75	54240	09.08.2012	926	2.140,00
76	54240	22.07.202036083	0,00
77	21674	21.08.202047736	4.570,00
78	39754	28.09.2010	2010/7813	665,50
79	39754	28.09.2010	2010/7813	0,00
80	67328	21.11.2022	...89347	540,00
81	40802	29.10.2022	...06028	1.047,20
82	26141	18.06.2022	...33703	1.349,99
83	58143	16.10.2023	...15746	1.975,60
84	41468	16.10.2023	...44056	3.715,20
85	55959	27.05.2022	...16355	2.450,80
86	59954	07.08.202025090	4.325,55
87	9000	29.10.2022	...41376	1.145,70
88	55709	22.07.202051303	1.336,00
89	63743	13.07.202281317	15.921,40
90	54113	16.05.2022	...74364	1.863,16
91	75917	03.09.202101051	392,00
92	74815	12.02.202282052	7.840,00
93	61163	22.07.202006375	1.298,00
94	78966	22.11.2022	...57758	1.565,09
95	51669	18.03.2015	621/1163	226,60
96	55603	21.08.202079749	2.138,60
97	20620	14.07.2011	62406/758	653,00
98	20620	14.07.2011	62406/758	0,00
99	65583	05.06.2022	...56370	899,15
100	80843	26.06.2022	...96351	581,00
101	55906	16.10.2023	...15748	5.732,10
102	29965	19.05.2022	...89758	8.456,40
103	40447	13.07.202295023	5.082,00
104	48317	21.08.202013066	6.386,59
105	71718	16.10.2023	...69718	1.830,40
106	10745	02.07.202078008	3.677,40
107	15427	21.08.202063723	1.509,20
108	62267	17.02.202143067	1.179,20
109	50134	09.06.202063024	2.567,40
110	13705	09.06.202078360	9.981,87

NARLIDERE BELEDİYESİ 2023 MALİ YILI DENETİM RAPORU

111	82315	06.10.2023	...32736	2.785,82
112	48690	28.08.202009756	1.931,60
113	71721	13.07.202221080	3.422,68
114	56109	22.07.202071349	555,00
115	25695	06.10.2023	...13007	2.426,60
116	30494	28.08.202083736	1.117,60
117	56103	07.08.202015398	3.878,60
118	84785	04.11.2023	...94015	1.295,00
119	68190	20.10.2023	...36769	1.920,60
120	78753	05.03.202277797	427,00
121	28618	20.11.2022	...12358	721,00
122	46650	11.03.2020	3232/6626329	840,00
123	52295	16.05.2022	...57358	1.183,60
124	62317	04.03.2023	...01764	726,00
125	10065	26.06.2022	...18358	581,00
126	58782	18.06.2022	...72718	1.037,00
127	55375	11.03.2020	3232/6626329	2.389,25
128	47736	22.07.202065365	1.392,60
129	52885	20.10.2023	...49376	4.428,60
130	64060	27.04.2022	...93784	2.688,40
131	19070	19.05.2022	...32743	2.486,00
132	58173	22.10.2022	...41319	4.203,16
133	21040	07.08.202082357	723,80
134	63264	04.03.2023	...78086	2.087,80
135	30088	23.07.2015	1446	46.969,00
136	39441	04.03.2023	...23073	4.497,80
137	57284	04.03.2023	...29042	2.241,80
138	61956	26.06.2022	...56330	698,00
139	49081	14.07.202246049	3.957,80
140	46379	07.08.202032391	3.132,80
141	16784	26.06.2022	...46735	2.282,00
142	44202	14.07.202292040	3.856,60
143	39511	05.03.2023	...60749	2.393,60
144	61510	20.11.2022	...72214	6.218,50
145	19201	11.08.202022759	36.630,54
146	66152	21.05.2022	...18033	4.770,74
147	40912	12.11.2022	...60098	4.712,40
148	56972	23.09.2023	...92784	3.156,00
149	13253	14.07.202233319	3.713,49
150	39835	06.02.202279301	8.440,00
151	75236	04.11.2023	...57795	2.142,80
152	51193	19.09.2022	...52309	4.651,56
153	76111	07.05.2022	...26355	3.220,00
154	50621	12.11.2022	...21337	3.016,20
155	64378	22.05.2022	...24756	4.755,00
156	46731	16.05.202183349	2.633,40

NARLIDERE BELEDİYESİ 2023 MALİ YILI DENETİM RAPORU

157	17464	12.11.2022	...91088	73.041,94
158	51953	30.04.2022	...40723	884,40
159	47883	15.09.202080055	2.549,80
160	7102	04.11.2023	...75340	3.634,40
161	44583	03.07.202077022	4.628,24
162	69711	20.11.2022	...19724	2.697,00
163	10385	12.11.2022	...13747	1.023,00
164	4538	12.11.2022	...79049	1.936,00
165	74640	23.09.2023	...40373	5.623,20
166	58938	14.08.202097344	4.820,20
167	24171	23.09.2023	...06324	2.624,60
168	53055	09.08.2012	926	1.000,00
169	35540	24.11.2022	...39719	1.050,00
170	56693	22.05.2022	...38727	2.271,62
171	30789	18.06.2022	...25311	100,00
172	64487	14.08.202030094	6.949,80
173	53964	16.09.202028702	805,12
174	4797	06.05.2022	...79062	884,40
175	17995	12.11.2022	...81378	2.004,20
176	36187	14.01.202283011	9.490,00
177	44426	14.07.202256309	2.888,60
178	60062	16.09.202090058	4.829,00
179	46711	16.09.202089776	1.477,27
180	4537	04.11.2023	...02310	4.116,20
181	50290	11.03.2020	3232/6626329	747,00
182	35300	23.06.202009011	10.010,00
183	59922	16.10.2023	...96797	7.862,68
184	16787	15.10.2022	...84015	1.126,40
185	75922	03.09.202135008	392,00
186	76521	29.09.2023	...67377	18.052,50
187	60030	16.09.202031020	5.403,20
188	77577	22.07.2023	...03085	2.457,00
189	8707	25.04.2022	...49070	1.185,80
190	17226	24.07.2015	1446	579,00
191	71879	14.07.202222348	7.982,70
192	8934	25.09.202011002	1.104,40
193	30386	11.09.2023	...64032	4.294,40
194	34810	05.06.2022	...82304	937,00
195	49142	22.05.2022	...35328	2.305,60
196	76408	11.09.2023	...17083	2.747,80
197	58196	19.06.202070088	2.405,11
198	60391	25.09.202016795	3.334,72
199	51657	22.03.2013	235	6.673,28
200	27331	28.05.2022	...16775	947,94
201	63975	08.06.202065333	6.326,60
202	18113	14.07.202217360	5.904,80

NARLIDERE BELEDİYESİ 2023 MALİ YILI DENETİM RAPORU

203	75813	26.06.2022	...06007	581,00
204	25039	12.11.2022	...20309	1.654,40
205	51258	13.03.202293079	5.121,46
206	45190	10.06.202023394	29.084,00
207	42466	26.02.202238359	33.932,80
208	44805	04.11.2023	...21741	1.977,80
209	11898	20.09.2021	...29022	10.602,60
210	60816	27.04.2022	...72707	1.504,80
211	68748	07.05.2022	...55729	1.112,00
212	81320	24.09.2022	...88728	277,00
213	35479	20.09.202133036	4.645,00
214	57855	20.11.2022	...21341	363,56
215	50209	01.05.2022	...42797	3.165,80
216	53182	28.02.2023	...59343	2.052,60
217	1138	11.11.2023	...53062	4.180,00
218	66575	28.09.202030094	8.081,10
219	80184	04.11.2023	...53352	10.914,19
220	59296	30.05.2021	06734....	5.255,60
221	32868	11.06.2021	21359...	5.127,51
222	42524	07.10.202000325	2.116,40
223	25934	12.02.2020	1888/5704559	2.203,00
224	70779	04.11.2023	...49012	2.299,00
225	56726	11.03.2020	6626359	505,00
226	49129	05.03.2022	...20343	9.001,30
227	39044	18.06.2020	26450	69.380,29
228	13257	05.03.202237064	8.015,00
229	38884	11.03.202055026	6.300,00
230	65030	07.10.202014085	4.956,60
231	66721	14.07.202256366	7.920,00
232	18462	20.09.2022	...07763	6.189,30
233	50870	12.02.202216326	14.185,60
234	66422	27.02.202275339	6.440,00
235	60774	01.05.2022	...63786	2.089,42
236	70864	22.05.2022	...64781	4.474,80
237	77150	03.09.202148085	392,00
238	4776	12.02.202296341	4.872,59
239	41231	06.07.2020	...01342	3.627,80
240	20642	05.11.2022	...39073	4.470,40
241	55406	29.07.202056310	4.521,00
242	20637	15.12.2009	31151	3.083,00
243	52924	30.04.2022	...33005	2.046,00
244	56367	20.09.2022	...33374	3.548,60
245	58637	01.05.2022	...99012	3.953,40
246	52244	30.05.2021	68020....	2.312,20
247	50588	05.11.2022	...75380	2.735,70
248	58922	13.03.202242044	2.724,30

NARLIDERE BELEDİYESİ 2023 MALİ YILI DENETİM RAPORU

249	60852	07.05.2022	...53711	2.627,72
250	36167	04.11.2023	...57030	4.360,00
251	49349	11.03.202071730	5.005,00
252	9003	06.02.202213738	4.889,20
253	64919	06.07.202044085	4.019,40
254	61136	30.04.2022	...41012	2.668,60
255	54803	11.01.2012	49	1.650,00
256	55321	30.05.2021	43352....	2.904,00
257	72659	04.11.2023	...93733	1.295,00
258	50211	30.04.2010	3913/2010	1.000,00
259	71278	27.02.202240709	8.665,80
260	44358	11.03.202083044	5.005,00
261	38621	22.11.2022	...11780	1.295,71
262	74477	03.09.202123323	320,00
263	66534	27.04.2022	...33362	2.952,40
264	26703	1103202061776	5.005,00
265	53388	05.11.2022	...52385	631,40
266	73369	21.11.2022	...32748	2.238,32
267	29080	25.04.2022	...65366	3.150,40
268	57318	28.05.2022	...24332	1.922,80
269	24698	20.09.2022	...23331	13.813,80
270	14328	10.08.202048309	2.162,60
271	17668	05.11.2022	...77792	7.224,80
272	37502	18.03.2015	621/1163	6.919,80
273	5160	09.09.2023	...75792	15.088,70
274	80445	22.07.2023	...71305	8.112,00
275	29585	20.09.2022	..08050	1.148,40
276	7046	08.02.202217398	7.212,48
277	58106	18.03.2015	621/1163	2.602,00
278	61736	09.09.2023	...97742	2.076,80
279	15458	05.11.2022	...12040	448,80
280	75624	02.04.202249739	5.944,40
281	38983	21.09.2022	...31005	1.795,20
282	819	24.07.202228024	3.559,08
283	52917	19.05.2022	...94345	1.058,20
284	55920	18.03.2015	621/1163	90.158,56
285	54016	05.11.2022	...69716	1.348,20
286	53938	07.07.202097331	2.521,20
287	54257	04.11.2023	...68315	2.945,80
288	35510	18.02.202261383	8.360,00
289	38253	28.04.2022	...11322	2.959,44
290	53200	25.09.2022	...20098	4.019,40
291	62274	09.04.202255045	4.209,12
292	59712	28.05.2022	...13751	1.500,40
293	13375	09.09.2023	...72038	3.718,00
294	34566	14.07.2011	62406/758	3.005,20

NARLIDERE BELEDİYESİ 2023 MALİ YILI DENETİM RAPORU

295	51235	25.09.2022	...81032	2.952,40
296	75671	27.04.2022	...54079	700,00
297	12439	03.05.2022	...51301	6.979,56
298	53479	05.03.2023	...47014	2.274,80
299	66509	14.01.2022	...45050	8.360,00
300	35729	01.05.2022	...58329	2.049,12
301	21920	18.05.2012	606	961,72
302	20588	04.11.2023	...35748	6.465,00
303	51788	24.11.2022	...72739	540,00
304	31427	05.03.2023	...15784	613,80
305	30060	20.11.2022	...78759	181,62
306	62163	17.07.2023	...32728	5.958,42
307	63875	18.06.2022	...61722	674,99
308	75490	05.03.2023	...21719	2.466,20
309	49397	11.03.202005378	4.665,00
310	62947	05.03.2023	...67026	4.811,40
311	6340	16.07.202097373	5.152,40
312	23216	18.05.2012	606	224,40
313	42097	30.05.2021	45383...	4.313,76
314	60357	22.07.202055794	1.012,00
315	42698	22.07.202044342	1.584,60
316	19128	27.02.2020	2584/6197904	259,00
317	61626	27.02.2022	...22377	700,00
318	13916	26.06.2022	...22379	1.104,40
319	8309	22.10.2022	...20333	1.133,00
320	5676	16.02.2010	1405/10	6.974,00
321	29351	19.05.2022	...73717	2.695,00
322	3350	06.02.2022	...81061	2.725,80
323	75887	04.11.2023	...04017	6.780,00
324	11609	22.10.2022	...30377	1.205,20
325	35086	11.09.2022	..15073	2.998,44
326	41310	11.09.2022	...20327	2.811,60
327	28656	09.09.2023	...36319	4.642,00
328	24953	17.07.202053001	47.257,02
329	32164	15.03.2022	...54064	6.641,80
330	72958	17.07.2020	...56360	6.044,26
331	59619	17.07.202018003	5.154,60
332	47323	09.04.2022	...67711	2.431,00
333	45254	17.07.202023759	5.044,60
334	80444	25.07.2023	...71714	581,00
335	50967	18.03.2015	621/1163	6.213,42
336	50967	18.03.2015	621/1163	0,00
337	50967	18.03.2015	621/1163	0,00
338	60278	20.10.2023	...52047	2.655,40
339	76140	22.05.2021	...38045	392,00
340	42806	20.09.202178746	4.645,00

NARLIDERE BELEDİYESİ 2023 MALİ YILI DENETİM RAPORU

341	56536	11.09.2022	..14749	5.465,76
342	71059	08.07.202024018	10.211,66
343	56838	16.10.2022	...07709	1.049,40
344	70280	20.10.2023	...31087	1.872,20
345	60802	24.04.202154015	3.286,80
346	71252	22.05.2022	...51064	3.884,80
347	33359	24.04.202104353	1.427,80
348	56669	18.03.2015	621/1163	287,00
349	51458	09.04.202215071	5.140,00
350	80014	22.07.2023	...28759	23.389,64
351	21165	02.04.202226732	60.978,74
352	59551	18.03.2015	621/1163	362,00
353	61389	08.07.202017751	4.397,46
354	57488	16.10.2022	...42056	1.419,00
355	28455	24.09.2022	...71797	2.890,40
356	23305	18.06.2022	...34369	7.034,20
357	53886	08.07.202007035	4.368,82
358	35967	20.09.202113714	9.290,00
359	35650	30.05.2021	06098....	2.923,68
360	27250	24.09.2022	...96347	2.794,00
361	36010	14.01.2022	...23096	3.119,60
362	36182	30.04.2022	...35743	6.260,00
363	48217	30.09.2023	...69711	2.809,40
364	40853	18.06.2022	...81393	3.947,40
365	42708	06.05.2022	...95784	1.108,14
366	20891	24.01.2023	...63326	64.306,00
367	59349	08.07.202093374	2.493,72
368	36813	21.09.202174376	9.320,00
369	83362	22.07.2023	...44393	896,24
370	66155	05.06.2022	...37308	3.499,00
371	80140	24.01.2023	...57069	123.847,08
372	41218	08.06.202051333	3.929,17
373	67049	04.11.2023	...68090	5.724,40
374	17143	04.11.2023	...04077	3.088,80
375	35395	11.03.202023337	5.005,00
376	17086	09.06.202031011	8.639,82
377	70201	08.06.202052731	2.657,00
378	59345	04.11.2023	...29066	2.613,60
379	36990	14.01.202296741	7.113,49
380	50176	04.11.2023	...42782	160.461,84
381	71949	13.01.202278398	427,00
382	38143	23.09.2023	...30774	2.591,60
383	17310	13.03.202214753	12.054,00
384	50137	24.07.202215752	2.895,20
385	10398	18.02.202255052	5.156,80
386	13249	30.04.2022	...30074	2.673,00

NARLIDERE BELEDİYESİ 2023 MALİ YILI DENETİM RAPORU

387	79141	22.07.2023	...28041	4.627,00
388	4210	24.09.2022	...52037	67.797,40
389	43112	16.02.2010	1405/10	6.972,00
390	70790	25.09.2022	...29330	3.212,40
391	60646	23.09.2023	...15385	2.681,80
392	59033	23.07.2015	1446	578,00
393	19235	26.06.2022	...78316	665,00
394	73943	25.09.2022	...24793	4.138,74
395	60876	09.04.2022	...73031	3.550,80
396	31165	25.09.2022	...81079	8.623,38
397	44965	28.10.2023	...86714	3.331,90
398	60694	03.05.2022	...64328	1.104,40
399	65999	15.11.2022	...132370	1.686,00
400	28496	18.06.2022	...98711	280,00
401	60462	22.07.2023	...56038	6.491,10
402	56164	09.07.202048040	11.557,84
403	68122	22.08.2023	...77314	422,40
404	82404	22.07.2023	..89352	1.343,02
405	11226	11.09.2022	..45779	7.110,96
406	59709	30.04.2022	...59359	4.638,86
407	62626	01.05.2022	...86388	2.758,80
408	61344	30.09.2023	...16797	1.581,53
409	51559	30.04.2022	...36371	1.427,80
410	17541	28.09.2010	2010/7813	3.627,00
TOPLAM				2.369.133,09

MAHKEME AŞAMASINDAKİ TAKİPLİ ALACAKLAR

SIRA NO	SİCİL NO	BORÇ NİTELİĞİ	BORÇ MİKTARI
1	60184	İMAR KANUNU PARA CEZASI	150.876,17
		TOPLAM	150.876,17
2	62852	İMAR KANUNU PARA CEZASI	122.986,38
		TOPLAM	122.986,38

NARLIDERE BELEDİYESİ 2023 MALİ YILI DENETİM RAPORU

3	62318	İMAR KANUNU PARA CEZASI	6.485.467,08
		TOPLAM	6.485.467,08

4	80929	İMAR KANUNU PARA CEZASI	6.972.639,65
		TOPLAM	6.972.639,65

5	63399	İMAR KANUNU PARA CEZASI	138.447,73
		TOPLAM	138.447,73

6	26501	İMAR KANUNU PARA CEZASI	15.813,99
		TOPLAM	15.813,99

7	77045	İMAR KANUNU PARA CEZASI	3.831.141,34
		TOPLAM	3.831.141,34

8	57984	İMAR KANUNU PARA CEZASI	5.334,84
		TOPLAM	5.334,84

9	57233	İMAR KANUNU PARA CEZASI	8.469,04
		TOPLAM	8.469,04

10	81715	İMAR KANUNU PARA CEZASI	150.876,17

NARLIDERE BELEDİYESİ 2023 MALİ YILI DENETİM RAPORU

		TOPLAM	150.876,17
11	34059	İMAR KANUNU PARA CEZASI	323.065,44
		TOPLAM	323.065,44
12	78445	İMAR KANUNU PARA CEZASI	42.478,47
		TOPLAM	42.478,47
13	40244	EMLAK VERGİSİ	418.861,80
		TOPLAM	418.861,80
14	10600	EMLAK VERGİSİ	22.642,20
		TOPLAM	22.642,20
15	2041	EMLAK VERGİSİ	428.862,00
		TOPLAM	428.862,00
16	77778	EMLAK VERGİSİ	155.121,60
		TOPLAM	155.121,60
GENEL TOPLAM			19.273.083,90

Gelir Tahakkuk Takip Alt Birimi'nde görevli **Hakan KALELİ ve FERHAT ŞAHANLI** tarafından yapılan tahsilatları makbuzlarını keserek banka hesaplarına yatırdıkları fazla ve yersiz yapılan tahsilatların düzeltme fişleri ile iade edildikleri tarafımızdan görülmüş olup gelir iş ve işlemleri ile ilgili bir tutanak yapıp komisyon üyelerince

NARLIDERE BELEDİYESİ 2023 MALİ YILI DENETİM RAPORU

imzalanıp denetim raporu ekine ilave edilmiştir. Yukarıda sıralanan gelir çeşitlerimiz olan vergi, resim, harç, ceza, katılım payları ve meclisimizin onayladığı ücret ve tarifeler, **5393** sayılı Belediye kanunu, **2464** Sayılı Belediye Gelirleri Kanunu, **1319** sayılı Emlak Vergisi Kanunu ile **213** Sayılı Vergi Usul Kanunu, **6183** Sayılı Amme Alacakları Tahsili usul Kanunu ve bu kanunlar çerçevesinde yayınlanan, yönetmelikler, genelgeler, tebliğler doğrultusunda, Vergi Harç ve cezaların tarh, tahakkuk ve tahsilatları ile alacakların takipleri yasal çerçeveler dahilinde yapıldığı tespit edilmiştir.

TAHSİLATLAR GENEL TOPLAM AYRINTISI

Aşağıda banka havalesi ile gelen gelir ve Halk Bankası On-Line hesap tahsilat ayrıntıları belirtilmiştir.

TAHSİLDAR	NAKİT TAHSİLAT	KREDİ KARTI İLE TAHSİLAT	TOPLAM TAHSİLAT TUTARI
HAKAN KALELİ	6.290.802,72	11.156.703,85	17.447.506,57
FERHAT ŞAHANLI	4.347.501,06	9.852.872,47	14.200.373,53
BANKA TAHSİLATI (HALK BANKASI)	114.826.057,76	-	114.826.057,76
BANKA TAHSİLATI (ZİRAAT BANKASI)	15.595,60	-	15.595,60
BANKA TAHSİLATI (DENİZ BANK)	6.599.480,49	-	6.599.480,49
BANKA TAHSİLATI (E.BANKA)	1.193.198,16	-	1.193.198,16
İNTERNET TAHSİLATI	-	19.994.526,14	19.994.526,14
MALİ HİZMETLER (MAHSUP)	10.934.964,28	-	10.934.964,28
POSTA ÇEKLERİ	62.105,88	-	62.105,88
E- DEVLET	-	1.478.148,78	1.478.148,78
TOPLAM	144.269.705,95	42.482.251,24	186.751.957,19

NARLIDERE BELEDİYESİ 2023 MALİ YILI DENETİM RAPORU

Tarih 01.01.2023 - 31.12.2023

:

Tarih	Rapor No	Tahsilat Tipi	Tahsildar	Makbuz Sayısı	Nakit	Banka	Kredi Kartı	Havale	Çek	Toplam
02.01.2023	2023 / 1	MAKBUZ	HAKAN KALELİ	62	8.998,47		31.673,00	0,00	0,00	40.671,47
03.01.2023	2023 / 3	MAKBUZ	HAKAN KALELİ	23	3.991,42		24.095,63	0,00	0,00	28.087,05
04.01.2023	2023 / 4	MAKBUZ	HAKAN KALELİ	66	53.578,33		26.419,87	0,00	0,00	79.998,20
05.01.2023	2023 / 6	MAKBUZ	HAKAN KALELİ	45	13.200,20		38.663,44	0,00	0,00	51.863,64
06.01.2023	2023 / 8	MAKBUZ	HAKAN KALELİ	30	11.569,40		8.402,95	0,00	0,00	19.972,35
09.01.2023	2023 / 10	MAKBUZ	HAKAN KALELİ	62	24.514,96		352.124,83	0,00	0,00	376.639,79
10.01.2023	2023 / 12	MAKBUZ	HAKAN KALELİ	75	16.501,25		96.598,75	0,00	0,00	113.100,00
11.01.2023	2023 / 14	MAKBUZ	HAKAN KALELİ	23	5.665,20		3.189,82	0,00	0,00	8.855,02
12.01.2023	2023 / 16	MAKBUZ	HAKAN KALELİ	47	9.645,60		28.875,77	0,00	0,00	38.521,37
13.01.2023	2023 / 18	MAKBUZ	HAKAN KALELİ	20	4.742,07		9.513,45	0,00	0,00	14.255,52
16.01.2023	2023 / 20	MAKBUZ	HAKAN KALELİ	21	4.826,90		11.319,23	0,00	0,00	16.146,13
17.01.2023	2023 / 21	MAKBUZ	HAKAN KALELİ	68	25.069,10		29.072,18	0,00	0,00	54.141,28
18.01.2023	2023 / 22	MAKBUZ	HAKAN KALELİ	51	9.668,16		22.787,98	0,00	0,00	32.456,14
19.01.2023	2023 / 24	MAKBUZ	HAKAN KALELİ	63	31.996,69		30.378,24	0,00	0,00	62.374,93
20.01.2023	2023 / 26	MAKBUZ	HAKAN KALELİ	50	16.973,52		15.699,73	0,00	0,00	32.673,25
23.01.2023	2023 / 28	MAKBUZ	HAKAN KALELİ	36	19.285,20		18.869,67	0,00	0,00	38.154,87
24.01.2023	2023 / 30	MAKBUZ	HAKAN KALELİ	83	38.052,18		35.499,64	0,00	0,00	73.551,82
25.01.2023	2023 / 32	MAKBUZ	HAKAN KALELİ	54	25.270,77		13.952,16	0,00	0,00	39.222,93
26.01.2023	2023 / 34	MAKBUZ	HAKAN KALELİ	43	13.088,77		22.782,92	0,00	0,00	35.871,69
27.01.2023	2023 / 36	MAKBUZ	HAKAN KALELİ	48	16.149,11		22.109,82	0,00	0,00	38.258,93
30.01.2023	2023 / 38	MAKBUZ	HAKAN KALELİ	71	24.403,70		44.710,42	0,00	0,00	69.114,12
31.01.2023	2023 / 40	MAKBUZ	HAKAN KALELİ	21	2.832,20		3.537,68	0,00	0,00	6.369,88
01.02.2023	2023 / 41	MAKBUZ	HAKAN KALELİ	97	11.789,76		49.788,71	0,00	0,00	61.578,47
02.02.2023	2023 / 43	MAKBUZ	HAKAN KALELİ	47	18.540,50		17.459,61	0,00	0,00	36.000,11
03.02.2023	2023 / 45	MAKBUZ	HAKAN KALELİ	27	31.210,50		16.924,02	0,00	0,00	48.134,52
06.02.2023	2023 / 47	MAKBUZ	HAKAN KALELİ	48	12.498,80		10.932,08	0,00	0,00	23.430,88
08.02.2023	2023 / 48	MAKBUZ	HAKAN KALELİ	85	24.814,93		103.047,60	0,00	0,00	127.862,53
09.02.2023	2023 / 49	MAKBUZ	HAKAN KALELİ	42	14.042,80		17.521,14	0,00	0,00	31.563,94
10.02.2023	2023 / 51	MAKBUZ	HAKAN KALELİ	30	3.445,54		8.943,38	0,00	0,00	12.388,92
13.02.2023	2023 / 53	MAKBUZ	HAKAN KALELİ	22	9.725,18		32.536,71	0,00	0,00	42.261,89
14.02.2023	2023 / 54	MAKBUZ	HAKAN KALELİ	52	10.802,80		67.756,70	0,00	0,00	78.559,50
15.02.2023	2023 / 56	MAKBUZ	HAKAN KALELİ	27	4.291,95		36.142,56	0,00	0,00	40.434,51
16.02.2023	2023 / 57	MAKBUZ	HAKAN KALELİ	49	10.919,30		24.377,78	0,00	0,00	35.297,08
17.02.2023	2023 / 59	MAKBUZ	HAKAN KALELİ	24	6.127,00		10.242,53	0,00	0,00	16.369,53
20.02.2023	2023 / 61	MAKBUZ	HAKAN KALELİ	60	14.532,30		23.743,51	0,00	0,00	38.275,81
21.02.2023	2023 / 63	MAKBUZ	HAKAN KALELİ	43	18.644,78		14.447,00	0,00	0,00	33.091,78

NARLIDERE BELEDİYESİ 2023 MALİ YILI DENETİM RAPORU

22.02.2023	2023 / 64	MAKBUZ	HAKAN KALELİ	94	14.957,54		71.017,78	0,00	0,00	85.975,32
23.02.2023	2023 / 66	MAKBUZ	HAKAN KALELİ	49	24.101,60		39.821,95	0,00	0,00	63.923,55
24.02.2023	2023 / 68	MAKBUZ	HAKAN KALELİ	24	8.048,40		16.293,60	0,00	0,00	24.342,00
28.02.2023	2023 / 70	MAKBUZ	HAKAN KALELİ	80	8.450,86		57.622,16	0,00	0,00	66.073,02
01.03.2023	2023 / 72	MAKBUZ	HAKAN KALELİ	58	22.027,66		19.896,28	0,00	0,00	41.923,94
02.03.2023	2023 / 73	MAKBUZ	HAKAN KALELİ	42	19.288,41		22.777,52	0,00	0,00	42.065,93
03.03.2023	2023 / 76	MAKBUZ	HAKAN KALELİ	55	16.666,41		40.775,26	0,00	0,00	57.441,67
06.03.2023	2023 / 77	MAKBUZ	HAKAN KALELİ	84	26.487,33		38.000,02	0,00	0,00	64.487,35
07.03.2023	2023 / 80	MAKBUZ	HAKAN KALELİ	37	11.582,50		19.002,66	0,00	0,00	30.585,16
08.03.2023	2023 / 81	MAKBUZ	HAKAN KALELİ	68	97.948,56		23.126,85	0,00	0,00	121.075,41
09.03.2023	2023 / 84	MAKBUZ	HAKAN KALELİ	48	25.777,10		20.605,31	0,00	0,00	46.382,41
10.03.2023	2023 / 85	MAKBUZ	HAKAN KALELİ	73	16.695,90		34.470,45	0,00	0,00	51.166,35
13.03.2023	2023 / 87	MAKBUZ	HAKAN KALELİ	73	21.323,92		40.231,47	0,00	0,00	61.555,39
14.03.2023	2023 / 89	MAKBUZ	HAKAN KALELİ	92	30.042,11		78.295,44	0,00	0,00	108.337,55
15.03.2023	2023 / 90	MAKBUZ	HAKAN KALELİ	54	21.767,95		11.469,93	0,00	0,00	33.237,88
16.03.2023	2023 / 92	MAKBUZ	HAKAN KALELİ	77	15.424,71		67.438,75	0,00	0,00	82.863,46
17.03.2023	2023 / 93	MAKBUZ	HAKAN KALELİ	75	15.727,78		35.634,01	0,00	0,00	51.361,79
20.03.2023	2023 / 95	MAKBUZ	HAKAN KALELİ	102	39.608,93		28.394,33	0,00	0,00	68.003,26
22.03.2023	2023 / 98	MAKBUZ	HAKAN KALELİ	63	15.951,52		42.046,10	0,00	0,00	57.997,62
23.03.2023	2023 / 100	MAKBUZ	HAKAN KALELİ	59	22.295,88		42.391,89	0,00	0,00	64.687,77
24.03.2023	2023 / 101	MAKBUZ	HAKAN KALELİ	40	26.975,01		7.309,60	0,00	0,00	34.284,61
27.03.2023	2023 / 103	MAKBUZ	HAKAN KALELİ	117	39.724,47		42.514,62	0,00	0,00	82.239,09
28.03.2023	2023 / 106	MAKBUZ	HAKAN KALELİ	53	19.864,53		16.495,58	0,00	0,00	36.360,11
29.03.2023	2023 / 108	MAKBUZ	HAKAN KALELİ	73	95.609,26		39.191,16	0,00	0,00	134.800,42
30.03.2023	2023 / 110	MAKBUZ	HAKAN KALELİ	76	13.708,27		239.822,61	0,00	0,00	253.530,88
31.03.2023	2023 / 111	MAKBUZ	HAKAN KALELİ	56	13.526,52		62.537,89	0,00	0,00	76.064,41
03.04.2023	2023 / 114	MAKBUZ	HAKAN KALELİ	83	30.685,86		15.014,62	0,00	0,00	45.700,48
04.04.2023	2023 / 116	MAKBUZ	HAKAN KALELİ	59	9.512,15		21.801,01	0,00	0,00	31.313,16
05.04.2023	2023 / 118	MAKBUZ	HAKAN KALELİ	47	133.234,31		82.004,15	0,00	0,00	215.238,46
06.04.2023	2023 / 119	MAKBUZ	HAKAN KALELİ	68	25.477,18		27.931,12	0,00	0,00	53.408,30
07.04.2023	2023 / 121	MAKBUZ	HAKAN KALELİ	27	7.403,40		28.327,16	0,00	0,00	35.730,56
10.04.2023	2023 / 122	MAKBUZ	HAKAN KALELİ	110	18.991,57		70.278,11	0,00	0,00	89.269,68
11.04.2023	2023 / 124	MAKBUZ	HAKAN KALELİ	52	14.114,62		51.395,40	0,00	0,00	65.510,02
12.04.2023	2023 / 126	MAKBUZ	HAKAN KALELİ	72	28.729,13		36.626,33	0,00	0,00	65.355,46
13.04.2023	2023 / 128	MAKBUZ	HAKAN KALELİ	54	14.386,64		19.590,02	0,00	0,00	33.976,66
14.04.2023	2023 / 129	MAKBUZ	HAKAN KALELİ	53	14.489,70		21.612,48	0,00	0,00	36.102,18
17.04.2023	2023 / 132	MAKBUZ	HAKAN KALELİ	78	30.510,32		22.207,48	0,00	0,00	52.717,80
18.04.2023	2023 / 133	MAKBUZ	HAKAN KALELİ	85	22.641,81		46.020,79	0,00	0,00	68.662,60

NARLIDERE BELEDİYESİ 2023 MALİ YILI DENETİM RAPORU

19.04.2023	2023 / 134	MAKBUZ	HAKAN KALELİ	44	21.344,43		7.676,27	0,00	0,00	29.020,70
24.04.2023	2023 / 137	MAKBUZ	HAKAN KALELİ	101	23.197,79		118.177,60	0,00	0,00	141.375,39
25.04.2023	2023 / 138	MAKBUZ	HAKAN KALELİ	88	27.970,92		64.524,60	0,00	0,00	92.495,52
26.04.2023	2023 / 140	MAKBUZ	HAKAN KALELİ	71	20.250,05		20.509,69	0,00	0,00	40.759,74
27.04.2023	2023 / 141	MAKBUZ	HAKAN KALELİ	69	41.579,53		51.942,86	0,00	0,00	93.522,39
28.04.2023	2023 / 143	MAKBUZ	HAKAN KALELİ	47	19.885,89		13.313,55	0,00	0,00	33.199,44
02.05.2023	2023 / 145	MAKBUZ	HAKAN KALELİ	96	30.017,53		32.500,63	0,00	0,00	62.518,16
03.05.2023	2023 / 147	MAKBUZ	HAKAN KALELİ	98	47.576,53		103.192,85	0,00	0,00	150.769,38
04.05.2023	2023 / 149	MAKBUZ	HAKAN KALELİ	73	18.628,69		48.365,79	0,00	0,00	66.994,48
05.05.2023	2023 / 151	MAKBUZ	HAKAN KALELİ	95	27.693,94		42.153,57	0,00	0,00	69.847,51
08.05.2023	2023 / 152	MAKBUZ	HAKAN KALELİ	55	21.072,23		26.129,00	0,00	0,00	47.201,23
09.05.2023	2023 / 155	MAKBUZ	HAKAN KALELİ	191	84.542,46		109.125,14	0,00	0,00	193.667,60
10.05.2023	2023 / 157	MAKBUZ	HAKAN KALELİ	114	40.075,42		80.612,34	0,00	0,00	120.687,76
11.05.2023	2023 / 159	MAKBUZ	HAKAN KALELİ	100	30.684,49		99.891,77	0,00	0,00	130.576,26
12.05.2023	2023 / 160	MAKBUZ	HAKAN KALELİ	42	16.463,60		31.896,36	0,00	0,00	48.359,96
12.05.2023	2023 / 162	MAKBUZ	HAKAN KALELİ	46	13.639,50		22.048,39	0,00	0,00	35.687,89
15.05.2023	2023 / 164	MAKBUZ	HAKAN KALELİ	123	92.663,05		56.621,23	0,00	0,00	149.284,28
16.05.2023	2023 / 166	MAKBUZ	HAKAN KALELİ	148	46.552,70		77.211,72	0,00	0,00	123.764,42
17.05.2023	2023 / 168	MAKBUZ	HAKAN KALELİ	153	35.657,44		109.203,72	0,00	0,00	144.861,16
18.05.2023	2023 / 169	MAKBUZ	HAKAN KALELİ	83	30.301,75		59.891,45	0,00	0,00	90.193,20
22.05.2023	2023 / 172	MAKBUZ	HAKAN KALELİ	331	143.916,15		170.592,45	0,00	0,00	314.508,60
23.05.2023	2023 / 173	MAKBUZ	HAKAN KALELİ	269	96.744,28		150.555,32	0,00	0,00	247.299,60
24.05.2023	2023 / 175	MAKBUZ	HAKAN KALELİ	219	52.164,63		175.969,96	0,00	0,00	228.134,59
25.05.2023	2023 / 177	MAKBUZ	HAKAN KALELİ	181	105.648,37		145.658,10	0,00	0,00	251.306,47
26.05.2023	2023 / 179	MAKBUZ	HAKAN KALELİ	244	132.505,93		164.791,81	0,00	0,00	297.297,74
29.05.2023	2023 / 182	MAKBUZ	HAKAN KALELİ	310	59.957,96		394.477,85	0,00	0,00	454.435,81
30.05.2023	2023 / 183	MAKBUZ	HAKAN KALELİ	254	97.606,18		223.263,41	0,00	0,00	320.869,59
31.05.2023	2023 / 185	MAKBUZ	HAKAN KALELİ	192	41.894,40		202.676,07	0,00	0,00	244.570,47
31.05.2023	2023 / 187	MAKBUZ	HAKAN KALELİ	134	62.881,75		80.451,92	0,00	0,00	143.333,67
01.06.2023	2023 / 189	MAKBUZ	HAKAN KALELİ	77	9.300,36		50.654,27	0,00	0,00	59.954,63
05.06.2023	2023 / 191	MAKBUZ	HAKAN KALELİ	75	20.808,16		40.921,95	0,00	0,00	61.730,11
07.06.2023	2023 / 193	MAKBUZ	HAKAN KALELİ	118	18.772,15		77.912,49	0,00	0,00	96.684,64
08.06.2023	2023 / 195	MAKBUZ	HAKAN KALELİ	84	22.321,11		40.778,62	0,00	0,00	63.099,73
09.06.2023	2023 / 197	MAKBUZ	HAKAN KALELİ	31	12.145,59		64.512,84	0,00	0,00	76.658,43
12.06.2023	2023 / 198	MAKBUZ	HAKAN KALELİ	73	19.175,24		22.275,27	0,00	0,00	41.450,51
13.06.2023	2023 / 200	MAKBUZ	HAKAN KALELİ	32	4.068,01		20.803,58	0,00	0,00	24.871,59
14.06.2023	2023 / 201	MAKBUZ	HAKAN KALELİ	46	11.484,02		21.212,63	0,00	0,00	32.696,65
15.06.2023	2023 / 202	MAKBUZ	HAKAN KALELİ	41	6.669,96		22.726,69	0,00	0,00	29.396,65

NARLIDERE BELEDİYESİ 2023 MALİ YILI DENETİM RAPORU

16.06.2023	2023 / 204	MAKBUZ	HAKAN KALELİ	70	20.257,33		23.733,14	0,00	0,00	43.990,47
19.06.2023	2023 / 206	MAKBUZ	HAKAN KALELİ	50	17.979,61		58.117,04	0,00	0,00	76.096,65
20.06.2023	2023 / 207	MAKBUZ	HAKAN KALELİ	67	30.796,95		56.667,94	0,00	0,00	87.464,89
21.06.2023	2023 / 208	MAKBUZ	HAKAN KALELİ	102	226.846,07		133.300,57	0,00	0,00	360.146,64
19.07.2023	2023 / 224	MAKBUZ	HAKAN KALELİ	68	40.353,03		52.597,76	0,00	0,00	92.950,79
20.07.2023	2023 / 226	MAKBUZ	HAKAN KALELİ	28	12.796,87		35.227,57	0,00	0,00	48.024,44
21.07.2023	2023 / 227	MAKBUZ	HAKAN KALELİ	70	18.372,13		80.842,08	0,00	0,00	99.214,21
24.07.2023	2023 / 228	MAKBUZ	HAKAN KALELİ	74	99.068,99		20.432,40	0,00	0,00	119.501,39
25.07.2023	2023 / 230	MAKBUZ	HAKAN KALELİ	62	18.861,53		17.744,40	0,00	0,00	36.605,93
26.07.2023	2023 / 232	MAKBUZ	HAKAN KALELİ	75	21.471,94		39.930,33	0,00	0,00	61.402,27
27.07.2023	2023 / 233	MAKBUZ	HAKAN KALELİ	66	9.241,33		74.273,77	0,00	0,00	83.515,10
28.07.2023	2023 / 235	MAKBUZ	HAKAN KALELİ	126	10.733,84		102.328,30	0,00	0,00	113.062,14
31.07.2023	2023 / 237	MAKBUZ	HAKAN KALELİ	101	21.772,53		96.239,77	0,00	0,00	118.012,30
01.08.2023	2023 / 239	MAKBUZ	HAKAN KALELİ	79	13.750,08		51.382,24	0,00	0,00	65.132,32
02.08.2023	2023 / 241	MAKBUZ	HAKAN KALELİ	34	19.683,11		38.492,83	0,00	0,00	58.175,94
03.08.2023	2023 / 242	MAKBUZ	HAKAN KALELİ	48	30.247,13		23.673,98	0,00	0,00	53.921,11
07.08.2023	2023 / 245	MAKBUZ	HAKAN KALELİ	46	8.265,83		148.938,64	0,00	0,00	157.204,47
08.08.2023	2023 / 246	MAKBUZ	HAKAN KALELİ	39	7.228,28		26.983,95	0,00	0,00	34.212,23
09.08.2023	2023 / 247	MAKBUZ	HAKAN KALELİ	28	8.020,47		11.489,78	0,00	0,00	19.510,25
10.08.2023	2023 / 248	MAKBUZ	HAKAN KALELİ	17	12.606,04		5.680,30	0,00	0,00	18.286,34
14.08.2023	2023 / 250	MAKBUZ	HAKAN KALELİ	39	14.433,59		30.057,67	0,00	0,00	44.491,26
15.08.2023	2023 / 251	MAKBUZ	HAKAN KALELİ	40	14.873,04		50.839,53	0,00	0,00	65.712,57
16.08.2023	2023 / 252	MAKBUZ	HAKAN KALELİ	34	12.774,98		24.617,49	0,00	0,00	37.392,47
17.08.2023	2023 / 254	MAKBUZ	HAKAN KALELİ	57	17.083,34		28.360,08	0,00	0,00	45.443,42
18.08.2023	2023 / 255	MAKBUZ	HAKAN KALELİ	18	0,00		103.212,32	0,00	0,00	103.212,32
11.09.2023	2023 / 272	MAKBUZ	HAKAN KALELİ	48	7.566,43		14.647,48	0,00	0,00	22.213,91
13.09.2023	2023 / 273	MAKBUZ	HAKAN KALELİ	74	11.804,88		66.969,76	0,00	0,00	78.774,64
14.09.2023	2023 / 275	MAKBUZ	HAKAN KALELİ	40	7.469,98		56.940,62	0,00	0,00	64.410,60
18.09.2023	2023 / 276	MAKBUZ	HAKAN KALELİ	39	8.947,55		559.873,13	0,00	0,00	568.820,68
19.09.2023	2023 / 278	MAKBUZ	HAKAN KALELİ	47	12.764,89		41.806,63	0,00	0,00	54.571,52
22.09.2023	2023 / 280	MAKBUZ	HAKAN KALELİ	88	24.849,60		84.412,64	0,00	0,00	109.262,24
25.09.2023	2023 / 281	MAKBUZ	HAKAN KALELİ	45	8.996,87		19.199,78	0,00	0,00	28.196,65
26.09.2023	2023 / 282	MAKBUZ	HAKAN KALELİ	49	14.185,57		19.723,07	0,00	0,00	33.908,64
27.09.2023	2023 / 283	MAKBUZ	HAKAN KALELİ	38	42.467,53		34.078,93	0,00	0,00	76.546,46
28.09.2023	2023 / 285	MAKBUZ	HAKAN KALELİ	51	22.643,80		7.630,21	0,00	0,00	30.274,01
29.09.2023	2023 / 287	MAKBUZ	HAKAN KALELİ	27	4.049,02		1.753,25	0,00	0,00	5.802,27
02.10.2023	2023 / 289	MAKBUZ	HAKAN KALELİ	45	13.305,03		24.193,01	0,00	0,00	37.498,04
03.10.2023	2023 / 290	MAKBUZ	HAKAN KALELİ	42	20.911,39		33.502,77	0,00	0,00	54.414,16

NARLIDERE BELEDİYESİ 2023 MALİ YILI DENETİM RAPORU

04.10.2023	2023 / 291	MAKBUZ	HAKAN KALELİ	24	11.271,73		26.253,83	0,00	0,00	37.525,56
06.10.2023	2023 / 294	MAKBUZ	HAKAN KALELİ	24	60.718,57		21.231,53	0,00	0,00	81.950,10
09.10.2023	2023 / 295	MAKBUZ	HAKAN KALELİ	49	30.647,14		25.971,43	0,00	0,00	56.618,57
10.10.2023	2023 / 296	MAKBUZ	HAKAN KALELİ	46	11.448,39		48.742,25	0,00	0,00	60.190,64
12.10.2023	2023 / 298	MAKBUZ	HAKAN KALELİ	38	16.605,20		24.444,12	0,00	0,00	41.049,32
13.10.2023	2023 / 299	MAKBUZ	HAKAN KALELİ	24	10.621,70		6.575,02	0,00	0,00	17.196,72
16.10.2023	2023 / 301	MAKBUZ	HAKAN KALELİ	13	2.285,00		3.003,02	0,00	0,00	5.288,02
16.10.2023	2023 / 302	MAKBUZ	HAKAN KALELİ	30	7.641,11		20.314,09	0,00	0,00	27.955,20
17.10.2023	2023 / 303	MAKBUZ	HAKAN KALELİ	55	23.054,66		39.875,64	0,00	0,00	62.930,30
18.10.2023	2023 / 304	MAKBUZ	HAKAN KALELİ	54	10.193,31		38.653,93	0,00	0,00	48.847,24
19.10.2023	2023 / 305	MAKBUZ	HAKAN KALELİ	42	26.727,70		20.990,03	0,00	0,00	47.717,73
20.10.2023	2023 / 306	MAKBUZ	HAKAN KALELİ	53	19.984,42		22.441,74	0,00	0,00	42.426,16
23.10.2023	2023 / 307	MAKBUZ	HAKAN KALELİ	64	17.009,63		26.165,90	0,00	0,00	43.175,53
24.10.2023	2023 / 308	MAKBUZ	HAKAN KALELİ	47	10.000,11		23.982,94	0,00	0,00	33.983,05
25.10.2023	2023 / 309	MAKBUZ	HAKAN KALELİ	49	10.795,44		44.764,95	0,00	0,00	55.560,39
27.10.2023	2023 / 310	MAKBUZ	HAKAN KALELİ	151	20.420,81		113.205,07	0,00	0,00	133.625,88
30.10.2023	2023 / 311	MAKBUZ	HAKAN KALELİ	85	8.849,10		26.841,42	0,00	0,00	35.690,52
31.10.2023	2023 / 312	MAKBUZ	HAKAN KALELİ	70	30.837,61		25.585,84	0,00	0,00	56.423,45
01.11.2023	2023 / 314	MAKBUZ	HAKAN KALELİ	48	9.715,90		17.016,42	0,00	0,00	26.732,32
02.11.2023	2023 / 316	MAKBUZ	HAKAN KALELİ	30	10.030,84		10.248,84	0,00	0,00	20.279,68
03.11.2023	2023 / 318	MAKBUZ	HAKAN KALELİ	68	18.324,79		64.992,46	0,00	0,00	83.317,25
06.11.2023	2023 / 320	MAKBUZ	HAKAN KALELİ	40	7.416,32		15.976,65	0,00	0,00	23.392,97
07.11.2023	2023 / 321	MAKBUZ	HAKAN KALELİ	61	20.118,26		43.967,09	0,00	0,00	64.085,35
08.11.2023	2023 / 322	MAKBUZ	HAKAN KALELİ	53	27.046,75		24.103,12	0,00	0,00	51.149,87
09.11.2023	2023 / 324	MAKBUZ	HAKAN KALELİ	48	18.708,76		22.551,05	0,00	0,00	41.259,81
10.11.2023	2023 / 325	MAKBUZ	HAKAN KALELİ	30	7.041,55		10.657,64	0,00	0,00	17.699,19
13.11.2023	2023 / 327	MAKBUZ	HAKAN KALELİ	71	9.144,70		59.312,54	0,00	0,00	68.457,24
14.11.2023	2023 / 329	MAKBUZ	HAKAN KALELİ	79	49.136,61		83.295,45	0,00	0,00	132.432,06
15.11.2023	2023 / 331	MAKBUZ	HAKAN KALELİ	70	21.280,75		45.803,97	0,00	0,00	67.084,72
16.11.2023	2023 / 333	MAKBUZ	HAKAN KALELİ	67	31.773,94		29.875,18	0,00	0,00	61.649,12
17.11.2023	2023 / 335	MAKBUZ	HAKAN KALELİ	63	25.778,05		37.017,87	0,00	0,00	62.795,92
20.11.2023	2023 / 337	MAKBUZ	HAKAN KALELİ	99	714.672,20		131.062,36	0,00	0,00	845.734,56
21.11.2023	2023 / 339	MAKBUZ	HAKAN KALELİ	112	55.330,01		68.611,52	0,00	0,00	123.941,53
22.11.2023	2023 / 341	MAKBUZ	HAKAN KALELİ	125	43.834,52		63.982,95	0,00	0,00	107.817,47
23.11.2023	2023 / 343	MAKBUZ	HAKAN KALELİ	58	7.134,19		35.469,30	0,00	0,00	42.603,49
24.11.2023	2023 / 345	MAKBUZ	HAKAN KALELİ	120	55.260,20		89.025,28	0,00	0,00	144.285,48
27.11.2023	2023 / 348	MAKBUZ	HAKAN KALELİ	127	40.414,03		102.241,03	0,00	0,00	142.655,06
27.11.2023	2023 / 346	MAKBUZ	HAKAN KALELİ	58	46.357,81		36.516,07	0,00	0,00	82.873,88

NARLIDERE BELEDİYESİ 2023 MALİ YILI DENETİM RAPORU

28.11.2023	2023 / 351	MAKBUZ	HAKAN KALELİ	167	65.845,50		126.391,22	0,00	0,00	192.236,72
29.11.2023	2023 / 353	MAKBUZ	HAKAN KALELİ	186	48.927,09		237.639,63	0,00	0,00	286.566,72
30.11.2023	2023 / 355	MAKBUZ	HAKAN KALELİ	232	79.949,66		349.485,29	0,00	0,00	429.434,95
01.12.2023	2023 / 357	MAKBUZ	HAKAN KALELİ	70	165.346,10		52.365,65	0,00	0,00	217.711,75
04.12.2023	2023 / 358	MAKBUZ	HAKAN KALELİ	54	51.778,82		18.582,61	0,00	0,00	70.361,43
05.12.2023	2023 / 360	MAKBUZ	HAKAN KALELİ	37	39.606,79		16.333,58	0,00	0,00	55.940,37
06.12.2023	2023 / 361	MAKBUZ	HAKAN KALELİ	41	26.211,61		35.125,18	0,00	0,00	61.336,79
07.12.2023	2023 / 363	MAKBUZ	HAKAN KALELİ	64	15.115,69		27.114,69	0,00	0,00	42.230,38
08.12.2023	2023 / 364	MAKBUZ	HAKAN KALELİ	22	1.500,88		52.488,97	0,00	0,00	53.989,85
11.12.2023	2023 / 365	MAKBUZ	HAKAN KALELİ	59	16.895,45		35.932,11	0,00	0,00	52.827,56
12.12.2023	2023 / 366	MAKBUZ	HAKAN KALELİ	76	24.311,51		35.598,33	0,00	0,00	59.909,84
13.12.2023	2023 / 367	MAKBUZ	HAKAN KALELİ	71	36.231,75		34.622,72	0,00	0,00	70.854,47
14.12.2023	2023 / 368	MAKBUZ	HAKAN KALELİ	63	18.162,49		57.178,33	0,00	0,00	75.340,82
15.12.2023	2023 / 369	MAKBUZ	HAKAN KALELİ	118	31.675,64		56.091,73	0,00	0,00	87.767,37
18.12.2023	2023 / 370	MAKBUZ	HAKAN KALELİ	6	1.100,00		1.732,95	0,00	0,00	2.832,95
Toplam				14455	6.290.802,72		11.156.703,85	0,00	0,00	17.447.506,57

Tarih : 01.01.2023 - 31.12.2023										
Tarih	Rapor No	Tahsilat Tipi	Tahsildar	Makbuz Sayısı	Nakit	Banka	Kredi Kartı	Havale	Çek	Toplam
03.01.2023	2023 / 2	MAKBUZ	FERHAT ŞAHANLI	23	5.019,95		13.320,11	0,00	0,00	18.340,06
05.01.2023	2023 / 5	MAKBUZ	FERHAT ŞAHANLI	12	4.553,01		0,00	0,00	0,00	4.553,01
06.01.2023	2023 / 7	MAKBUZ	FERHAT ŞAHANLI	6	1.011,60		2.185,00	0,00	0,00	3.196,60
09.01.2023	2023 / 9	MAKBUZ	FERHAT ŞAHANLI	11	4.447,20		2.142,80	0,00	0,00	6.590,00
10.01.2023	2023 / 11	MAKBUZ	FERHAT ŞAHANLI	25	8.545,80		6.106,65	0,00	0,00	14.652,45
11.01.2023	2023 / 13	MAKBUZ	FERHAT ŞAHANLI	14	3.382,60		5.948,15	0,00	0,00	9.330,75
12.01.2023	2023 / 15	MAKBUZ	FERHAT ŞAHANLI	23	6.528,20		11.530,73	0,00	0,00	18.058,93
13.01.2023	2023 / 17	MAKBUZ	FERHAT ŞAHANLI	12	2.930,38		3.520,00	0,00	0,00	6.450,38
16.01.2023	2023 / 19	MAKBUZ	FERHAT ŞAHANLI	27	4.508,20		7.591,40	0,00	0,00	12.099,60
19.01.2023	2023 / 23	MAKBUZ	FERHAT ŞAHANLI	20	11.295,09		4.405,40	0,00	0,00	15.700,49
20.01.2023	2023 / 25	MAKBUZ	FERHAT ŞAHANLI	39	3.889,15		13.102,79	0,00	0,00	16.991,94
23.01.2023	2023 / 27	MAKBUZ	FERHAT ŞAHANLI	15	11.492,78		19.416,61	0,00	0,00	30.909,39
24.01.2023	2023 / 29	MAKBUZ	FERHAT ŞAHANLI	11	7.706,92		477,70	0,00	0,00	8.184,62
25.01.2023	2023 / 31	MAKBUZ	FERHAT ŞAHANLI	18	3.873,11		14.182,09	0,00	0,00	18.055,20
26.01.2023	2023 / 33	MAKBUZ	FERHAT ŞAHANLI	9	3.080,40		5.800,00	0,00	0,00	8.880,40
27.01.2023	2023 / 35	MAKBUZ	FERHAT ŞAHANLI	30	6.713,42		9.202,21	0,00	0,00	15.915,63
30.01.2023	2023 / 37	MAKBUZ	FERHAT ŞAHANLI	45	8.765,91		35.763,66	0,00	0,00	44.529,57
31.01.2023	2023 / 39	MAKBUZ	FERHAT ŞAHANLI	56	6.452,66		21.229,00	0,00	0,00	27.681,66
02.02.2023	2023 / 42	MAKBUZ	FERHAT ŞAHANLI	51	8.846,60		11.881,21	0,00	0,00	20.727,81
03.02.2023	2023 / 44	MAKBUZ	FERHAT ŞAHANLI	24	3.537,50		7.891,42	0,00	0,00	11.428,92
06.02.2023	2023 / 46	MAKBUZ	FERHAT ŞAHANLI	10	3.919,55		4.579,19	0,00	0,00	8.498,74
10.02.2023	2023 / 50	MAKBUZ	FERHAT ŞAHANLI	28	5.082,21		14.566,48	0,00	0,00	19.648,69
13.02.2023	2023 / 52	MAKBUZ	FERHAT ŞAHANLI	14	8.228,80		7.374,42	0,00	0,00	15.603,22
15.02.2023	2023 / 55	MAKBUZ	FERHAT ŞAHANLI	27	6.337,27		93.214,19	0,00	0,00	99.551,46
17.02.2023	2023 / 58	MAKBUZ	FERHAT ŞAHANLI	37	7.521,93		20.942,37	0,00	0,00	28.464,30
20.02.2023	2023 / 60	MAKBUZ	FERHAT ŞAHANLI	11	3.709,27		1.161,75	0,00	0,00	4.871,02
21.02.2023	2023 / 62	MAKBUZ	FERHAT ŞAHANLI	27	6.627,33		6.864,16	0,00	0,00	13.491,49
23.02.2023	2023 / 65	MAKBUZ	FERHAT ŞAHANLI	12	4.526,60		5.461,80	0,00	0,00	9.988,40
24.02.2023	2023 / 67	MAKBUZ	FERHAT ŞAHANLI	34	2.521,45		17.091,91	0,00	0,00	19.613,36
27.02.2023	2023 / 69	MAKBUZ	FERHAT ŞAHANLI	31	6.926,62		13.217,30	0,00	0,00	20.143,92
28.02.2023	2023 / 71	MAKBUZ	FERHAT ŞAHANLI	7	3.723,25		74.796,63	0,00	0,00	78.519,88
02.03.2023	2023 / 74	MAKBUZ	FERHAT ŞAHANLI	34	11.353,85		20.039,69	0,00	0,00	31.393,54
03.03.2023	2023 / 75	MAKBUZ	FERHAT ŞAHANLI	15	5.596,00		5.258,80	0,00	0,00	10.854,80
06.03.2023	2023 / 78	MAKBUZ	FERHAT ŞAHANLI	41	11.191,60		18.619,61	0,00	0,00	29.811,21
07.03.2023	2023 / 79	MAKBUZ	FERHAT ŞAHANLI	147	33.832,50		6.775,20	0,00	0,00	40.607,70
08.03.2023	2023 / 82	MAKBUZ	FERHAT ŞAHANLI	28	11.886,30		14.954,36	0,00	0,00	26.840,66
09.03.2023	2023 / 83	MAKBUZ	FERHAT ŞAHANLI	22	8.488,52		7.482,32	0,00	0,00	15.970,84

NARLIDERE BELEDİYESİ 2023 MALİ YILI DENETİM RAPORU

13.03.2023	2023 / 86	MAKBUZ	FERHAT ŞAHANLI	61	9.318,07		23.917,04	0,00	0,00	33.235,11
14.03.2023	2023 / 88	MAKBUZ	FERHAT ŞAHANLI	22	9.868,48		6.345,80	0,00	0,00	16.214,28
16.03.2023	2023 / 91	MAKBUZ	FERHAT ŞAHANLI	27	6.977,20		11.670,07	0,00	0,00	18.647,27
20.03.2023	2023 / 94	MAKBUZ	FERHAT ŞAHANLI	32	9.766,40		23.852,53	0,00	0,00	33.618,93
21.03.2023	2023 / 96	MAKBUZ	FERHAT ŞAHANLI	100	39.289,47		36.517,68	0,00	0,00	75.807,15
22.03.2023	2023 / 97	MAKBUZ	FERHAT ŞAHANLI	22	10.702,60		12.777,99	0,00	0,00	23.480,59
23.03.2023	2023 / 99	MAKBUZ	FERHAT ŞAHANLI	10	7.865,00		1.385,20	0,00	0,00	9.250,20
24.03.2023	2023 / 102	MAKBUZ	FERHAT ŞAHANLI	49	12.910,94		18.735,19	0,00	0,00	31.646,13
27.03.2023	2023 / 104	MAKBUZ	FERHAT ŞAHANLI	77	17.626,93		20.040,49	0,00	0,00	37.667,42
28.03.2023	2023 / 105	MAKBUZ	FERHAT ŞAHANLI	53	12.186,92		17.637,42	0,00	0,00	29.824,34
29.03.2023	2023 / 107	MAKBUZ	FERHAT ŞAHANLI	36	9.710,71		50.575,01	0,00	0,00	60.285,72
30.03.2023	2023 / 109	MAKBUZ	FERHAT ŞAHANLI	77	15.415,45		37.164,30	0,00	0,00	52.579,75
31.03.2023	2023 / 112	MAKBUZ	FERHAT ŞAHANLI	142	144.480,22		76.040,77	0,00	0,00	220.520,99
03.04.2023	2023 / 113	MAKBUZ	FERHAT ŞAHANLI	53	15.443,08		17.747,28	0,00	0,00	33.190,36
04.04.2023	2023 / 115	MAKBUZ	FERHAT ŞAHANLI	24	20.070,68		4.672,60	0,00	0,00	24.743,28
05.04.2023	2023 / 117	MAKBUZ	FERHAT ŞAHANLI	24	5.705,45		24.463,32	0,00	0,00	30.168,77
07.04.2023	2023 / 120	MAKBUZ	FERHAT ŞAHANLI	56	17.628,76		21.319,84	0,00	0,00	38.948,60
11.04.2023	2023 / 123	MAKBUZ	FERHAT ŞAHANLI	78	22.320,92		46.688,94	0,00	0,00	69.009,86
12.04.2023	2023 / 125	MAKBUZ	FERHAT ŞAHANLI	15	7.746,00		1.390,00	0,00	0,00	9.136,00
13.04.2023	2023 / 127	MAKBUZ	FERHAT ŞAHANLI	47	37.917,95		26.335,95	0,00	0,00	64.253,90
14.04.2023	2023 / 130	MAKBUZ	FERHAT ŞAHANLI	31	7.731,66		70.840,95	0,00	0,00	78.572,61
17.04.2023	2023 / 131	MAKBUZ	FERHAT ŞAHANLI	43	106.948,25		16.181,69	0,00	0,00	123.129,94
20.04.2023	2023 / 135	MAKBUZ	FERHAT ŞAHANLI	79	26.037,15		34.948,10	0,00	0,00	60.985,25
24.04.2023	2023 / 136	MAKBUZ	FERHAT ŞAHANLI	51	34.005,38		23.904,61	0,00	0,00	57.909,99
26.04.2023	2023 / 139	MAKBUZ	FERHAT ŞAHANLI	52	8.183,87		28.140,55	0,00	0,00	36.324,42
02.05.2023	2023 / 144	MAKBUZ	FERHAT ŞAHANLI	139	68.804,42		61.902,00	0,00	0,00	130.706,42
03.05.2023	2023 / 146	MAKBUZ	FERHAT ŞAHANLI	41	11.867,96		23.413,76	0,00	0,00	35.281,72
04.05.2023	2023 / 148	MAKBUZ	FERHAT ŞAHANLI	71	27.958,14		35.100,99	0,00	0,00	63.059,13
05.05.2023	2023 / 150	MAKBUZ	FERHAT ŞAHANLI	41	16.874,14		18.552,79	0,00	0,00	35.426,93
08.05.2023	2023 / 153	MAKBUZ	FERHAT ŞAHANLI	113	47.803,14		37.257,76	0,00	0,00	85.060,90
09.05.2023	2023 / 154	MAKBUZ	FERHAT ŞAHANLI	54	18.943,02		30.596,51	0,00	0,00	49.539,53
10.05.2023	2023 / 156	MAKBUZ	FERHAT ŞAHANLI	67	19.462,32		65.538,12	0,00	0,00	85.000,44
11.05.2023	2023 / 158	MAKBUZ	FERHAT ŞAHANLI	44	16.069,46		11.457,31	0,00	0,00	27.526,77
12.05.2023	2023 / 161	MAKBUZ	FERHAT ŞAHANLI	81	29.944,74		125.191,75	0,00	0,00	155.136,49
15.05.2023	2023 / 163	MAKBUZ	FERHAT ŞAHANLI	48	13.558,60		24.230,26	0,00	0,00	37.788,86
16.05.2023	2023 / 165	MAKBUZ	FERHAT ŞAHANLI	114	15.003,17		69.088,07	0,00	0,00	84.091,24
17.05.2023	2023 / 167	MAKBUZ	FERHAT ŞAHANLI	82	102.517,20		45.816,09	0,00	0,00	148.333,29
18.05.2023	2023 / 170	MAKBUZ	FERHAT ŞAHANLI	135	75.001,37		70.004,65	0,00	0,00	145.006,02

NARLIDERE BELEDİYESİ 2023 MALİ YILI DENETİM RAPORU

22.05.2023	2023 / 171	MAKBUZ	FERHAT ŞAHANLI	109	40.170,57		93.468,10	0,00	0,00	133.638,67
23.05.2023	2023 / 174	MAKBUZ	FERHAT ŞAHANLI	309	118.893,85		154.964,99	0,00	0,00	273.858,84
24.05.2023	2023 / 176	MAKBUZ	FERHAT ŞAHANLI	143	81.724,63		107.356,13	0,00	0,00	189.080,76
25.05.2023	2023 / 178	MAKBUZ	FERHAT ŞAHANLI	150	85.841,38		104.587,65	0,00	0,00	190.429,03
26.05.2023	2023 / 180	MAKBUZ	FERHAT ŞAHANLI	195	52.274,18		116.132,98	0,00	0,00	168.407,16
29.05.2023	2023 / 181	MAKBUZ	FERHAT ŞAHANLI	203	53.738,28		149.538,54	0,00	0,00	203.276,82
30.05.2023	2023 / 184	MAKBUZ	FERHAT ŞAHANLI	312	181.766,12		217.506,97	0,00	0,00	399.273,09
31.05.2023	2023 / 186	MAKBUZ	FERHAT ŞAHANLI	283	213.834,24		460.427,81	0,00	0,00	674.262,05
01.06.2023	2023 / 188	MAKBUZ	FERHAT ŞAHANLI	71	7.897,92		57.619,15	0,00	0,00	65.517,07
02.06.2023	2023 / 190	MAKBUZ	FERHAT ŞAHANLI	61	23.259,90		13.400,62	0,00	0,00	36.660,52
06.06.2023	2023 / 192	MAKBUZ	FERHAT ŞAHANLI	78	20.917,13		93.226,69	0,00	0,00	114.143,82
08.06.2023	2023 / 194	MAKBUZ	FERHAT ŞAHANLI	28	10.883,42		18.322,14	0,00	0,00	29.205,56
09.06.2023	2023 / 196	MAKBUZ	FERHAT ŞAHANLI	36	7.937,26		20.261,20	0,00	0,00	28.198,46
13.06.2023	2023 / 199	MAKBUZ	FERHAT ŞAHANLI	45	5.155,50		53.155,61	0,00	0,00	58.311,11
16.06.2023	2023 / 203	MAKBUZ	FERHAT ŞAHANLI	86	7.776,51		154.744,82	0,00	0,00	162.521,33
19.06.2023	2023 / 205	MAKBUZ	FERHAT ŞAHANLI	56	11.522,53		54.896,72	0,00	0,00	66.419,25
22.06.2023	2023 / 209	MAKBUZ	FERHAT ŞAHANLI	127	24.075,58		76.314,30	0,00	0,00	100.389,88
23.06.2023	2023 / 210	MAKBUZ	FERHAT ŞAHANLI	149	38.263,85		58.088,01	0,00	0,00	96.351,86
03.07.2023	2023 / 211	MAKBUZ	FERHAT ŞAHANLI	236	59.758,04		182.084,26	0,00	0,00	241.842,30
04.07.2023	2023 / 212	MAKBUZ	FERHAT ŞAHANLI	98	67.663,13		39.112,90	0,00	0,00	106.776,03
05.07.2023	2023 / 213	MAKBUZ	FERHAT ŞAHANLI	54	19.971,86		34.121,19	0,00	0,00	54.093,05
06.07.2023	2023 / 214	MAKBUZ	FERHAT ŞAHANLI	105	36.593,29		29.092,87	0,00	0,00	65.686,16
07.07.2023	2023 / 215	MAKBUZ	FERHAT ŞAHANLI	80	25.432,92		67.548,17	0,00	0,00	92.981,09
10.07.2023	2023 / 217	MAKBUZ	FERHAT ŞAHANLI	25	8.334,87		31.413,64	0,00	0,00	39.748,51
11.07.2023	2023 / 216	MAKBUZ	FERHAT ŞAHANLI	70	46.733,76		28.728,89	0,00	0,00	75.462,65
11.07.2023	2023 / 218	MAKBUZ	FERHAT ŞAHANLI	41	14.005,53		13.758,30	0,00	0,00	27.763,83
12.07.2023	2023 / 219	MAKBUZ	FERHAT ŞAHANLI	44	18.694,63		24.107,20	0,00	0,00	42.801,83
13.07.2023	2023 / 220	MAKBUZ	FERHAT ŞAHANLI	52	13.976,36		37.212,99	0,00	0,00	51.189,35
14.07.2023	2023 / 221	MAKBUZ	FERHAT ŞAHANLI	42	19.739,05		23.333,60	0,00	0,00	43.072,65
17.07.2023	2023 / 222	MAKBUZ	FERHAT ŞAHANLI	48	22.803,93		19.088,33	0,00	0,00	41.892,26
18.07.2023	2023 / 223	MAKBUZ	FERHAT ŞAHANLI	21	6.912,02		6.791,17	0,00	0,00	13.703,19
20.07.2023	2023 / 225	MAKBUZ	FERHAT ŞAHANLI	9	9.267,40		6.068,60	0,00	0,00	15.336,00
25.07.2023	2023 / 229	MAKBUZ	FERHAT ŞAHANLI	59	8.063,52		56.700,67	0,00	0,00	64.764,19
26.07.2023	2023 / 231	MAKBUZ	FERHAT ŞAHANLI	24	6.844,53		30.023,66	0,00	0,00	36.868,19
28.07.2023	2023 / 234	MAKBUZ	FERHAT ŞAHANLI	55	17.139,11		153.851,70	0,00	0,00	170.990,81
31.07.2023	2023 / 236	MAKBUZ	FERHAT ŞAHANLI	120	39.118,87		187.907,72	0,00	0,00	227.026,59
01.08.2023	2023 / 238	MAKBUZ	FERHAT ŞAHANLI	130	11.069,38		34.245,68	0,00	0,00	45.315,06
02.08.2023	2023 / 240	MAKBUZ	FERHAT ŞAHANLI	30	11.443,21		10.104,45	0,00	0,00	21.547,66

NARLIDERE BELEDİYESİ 2023 MALİ YILI DENETİM RAPORU

04.08.2023	2023 / 243	MAKBUZ	FERHAT ŞAHANLI	34	6.384,75		24.826,30	0,00	0,00	31.211,05
07.08.2023	2023 / 244	MAKBUZ	FERHAT ŞAHANLI	18	14.862,45		40.404,00	0,00	0,00	55.266,45
11.08.2023	2023 / 249	MAKBUZ	FERHAT ŞAHANLI	43	5.896,73		22.757,89	0,00	0,00	28.654,62
17.08.2023	2023 / 253	MAKBUZ	FERHAT ŞAHANLI	47	8.893,76		57.280,88	0,00	0,00	66.174,64
18.08.2023	2023 / 256	MAKBUZ	FERHAT ŞAHANLI	24	14.355,36		11.289,89	0,00	0,00	25.645,25
21.08.2023	2023 / 257	MAKBUZ	FERHAT ŞAHANLI	29	14.530,26		17.536,58	0,00	0,00	32.066,84
22.08.2023	2023 / 258	MAKBUZ	FERHAT ŞAHANLI	41	4.711,98		43.588,58	0,00	0,00	48.300,56
23.08.2023	2023 / 259	MAKBUZ	FERHAT ŞAHANLI	72	10.596,59		31.319,35	0,00	0,00	41.915,94
24.08.2023	2023 / 260	MAKBUZ	FERHAT ŞAHANLI	17	688,20		6.515,35	0,00	0,00	7.203,55
25.08.2023	2023 / 261	MAKBUZ	FERHAT ŞAHANLI	78	250.808,20		24.758,61	0,00	0,00	275.566,81
28.08.2023	2023 / 262	MAKBUZ	FERHAT ŞAHANLI	98	29.933,94		21.036,73	0,00	0,00	50.970,67
29.08.2023	2023 / 263	MAKBUZ	FERHAT ŞAHANLI	55	16.124,76		19.478,52	0,00	0,00	35.603,28
31.08.2023	2023 / 264	MAKBUZ	FERHAT ŞAHANLI	151	12.231,50		87.751,85	0,00	0,00	99.983,35
01.09.2023	2023 / 265	MAKBUZ	FERHAT ŞAHANLI	30	5.171,72		17.051,57	0,00	0,00	22.223,29
04.09.2023	2023 / 266	MAKBUZ	FERHAT ŞAHANLI	43	6.697,32		21.540,36	0,00	0,00	28.237,68
05.09.2023	2023 / 267	MAKBUZ	FERHAT ŞAHANLI	47	27.215,59		54.443,98	0,00	0,00	81.659,57
06.09.2023	2023 / 268	MAKBUZ	FERHAT ŞAHANLI	27	16.361,83		8.831,66	0,00	0,00	25.193,49
07.09.2023	2023 / 269	MAKBUZ	FERHAT ŞAHANLI	33	5.433,64		66.580,19	0,00	0,00	72.013,83
08.09.2023	2023 / 270	MAKBUZ	FERHAT ŞAHANLI	27	6.684,53		36.425,75	0,00	0,00	43.110,28
11.09.2023	2023 / 271	MAKBUZ	FERHAT ŞAHANLI	26	5.076,75		72.234,97	0,00	0,00	77.311,72
14.09.2023	2023 / 274	MAKBUZ	FERHAT ŞAHANLI	46	23.904,57		14.909,23	0,00	0,00	38.813,80
19.09.2023	2023 / 277	MAKBUZ	FERHAT ŞAHANLI	118	7.832,10		210.053,01	0,00	0,00	217.885,11
20.09.2023	2023 / 279	MAKBUZ	FERHAT ŞAHANLI	24	54.793,03		11.382,76	0,00	0,00	66.175,79
28.09.2023	2023 / 284	MAKBUZ	FERHAT ŞAHANLI	102	8.736,40		103.514,29	0,00	0,00	112.250,69
29.09.2023	2023 / 286	MAKBUZ	FERHAT ŞAHANLI	95	24.832,04		33.787,79	0,00	0,00	58.619,83
02.10.2023	2023 / 288	MAKBUZ	FERHAT ŞAHANLI	24	46.911,42		15.649,50	0,00	0,00	62.560,92
05.10.2023	2023 / 292	MAKBUZ	FERHAT ŞAHANLI	32	3.604,08		28.387,02	0,00	0,00	31.991,10
06.10.2023	2023 / 293	MAKBUZ	FERHAT ŞAHANLI	26	11.757,78		13.990,58	0,00	0,00	25.748,36
12.10.2023	2023 / 297	MAKBUZ	FERHAT ŞAHANLI	36	8.427,57		12.041,10	0,00	0,00	20.468,67
13.10.2023	2023 / 300	MAKBUZ	FERHAT ŞAHANLI	28	1.371,22		85.124,45	0,00	0,00	86.495,67
01.11.2023	2023 / 313	MAKBUZ	FERHAT ŞAHANLI	56	6.300,20		23.819,38	0,00	0,00	30.119,58
02.11.2023	2023 / 315	MAKBUZ	FERHAT ŞAHANLI	11	81.213,20		45.748,74	0,00	0,00	126.961,94
03.11.2023	2023 / 317	MAKBUZ	FERHAT ŞAHANLI	16	4.760,00		4.962,81	0,00	0,00	9.722,81
06.11.2023	2023 / 319	MAKBUZ	FERHAT ŞAHANLI	38	12.543,89		16.487,01	0,00	0,00	29.030,90
09.11.2023	2023 / 323	MAKBUZ	FERHAT ŞAHANLI	47	20.594,25		30.769,23	0,00	0,00	51.363,48
13.11.2023	2023 / 326	MAKBUZ	FERHAT ŞAHANLI	28	6.163,44		22.460,83	0,00	0,00	28.624,27
14.11.2023	2023 / 328	MAKBUZ	FERHAT ŞAHANLI	32	22.620,69		20.396,72	0,00	0,00	43.017,41
15.11.2023	2023 / 330	MAKBUZ	FERHAT ŞAHANLI	45	11.851,55		34.037,07	0,00	0,00	45.888,62

NARLIDERE BELEDİYESİ 2023 MALİ YILI DENETİM RAPORU

16.11.2023	2023 / 332	MAKBUZ	FERHAT ŞAHANLI	63	32.461,84		54.184,38	0,00	0,00	86.646,22
17.11.2023	2023 / 334	MAKBUZ	FERHAT ŞAHANLI	34	9.037,40		34.120,73	0,00	0,00	43.158,13
20.11.2023	2023 / 336	MAKBUZ	FERHAT ŞAHANLI	48	11.542,61		97.396,83	0,00	0,00	108.939,44
21.11.2023	2023 / 338	MAKBUZ	FERHAT ŞAHANLI	59	29.258,45		16.182,13	0,00	0,00	45.440,58
22.11.2023	2023 / 340	MAKBUZ	FERHAT ŞAHANLI	47	8.902,15		31.232,31	0,00	0,00	40.134,46
23.11.2023	2023 / 342	MAKBUZ	FERHAT ŞAHANLI	60	24.367,79		52.508,93	0,00	0,00	76.876,72
24.11.2023	2023 / 344	MAKBUZ	FERHAT ŞAHANLI	50	80.813,94		38.586,16	0,00	0,00	119.400,10
27.11.2023	2023 / 347	MAKBUZ	FERHAT ŞAHANLI	164	41.148,08		163.340,28	0,00	0,00	204.488,36
28.11.2023	2023 / 349	MAKBUZ	FERHAT ŞAHANLI	56	35.662,39		24.409,42	0,00	0,00	60.071,81
28.11.2023	2023 / 350	MAKBUZ	FERHAT ŞAHANLI	72	40.443,15		118.446,90	0,00	0,00	158.890,05
29.11.2023	2023 / 352	MAKBUZ	FERHAT ŞAHANLI	102	34.594,80		73.230,66	0,00	0,00	107.825,46
30.11.2023	2023 / 354	MAKBUZ	FERHAT ŞAHANLI	241	22.932,31		245.879,47	0,00	0,00	268.811,78
01.12.2023	2023 / 356	MAKBUZ	FERHAT ŞAHANLI	28	3.942,51		14.712,08	0,00	0,00	18.654,59
05.12.2023	2023 / 359	MAKBUZ	FERHAT ŞAHANLI	45	17.387,74		28.120,40	0,00	0,00	45.508,14
07.12.2023	2023 / 362	MAKBUZ	FERHAT ŞAHANLI	26	10.542,89		8.385,61	0,00	0,00	18.928,50
19.12.2023	2023 / 371	MAKBUZ	FERHAT ŞAHANLI	71	15.244,32		118.005,10	0,00	0,00	133.249,42
20.12.2023	2023 / 372	MAKBUZ	FERHAT ŞAHANLI	56	16.514,24		45.047,89	0,00	0,00	61.562,13
21.12.2023	2023 / 373	MAKBUZ	FERHAT ŞAHANLI	64	36.549,20		102.952,19	0,00	0,00	139.501,39
22.12.2023	2023 / 374	MAKBUZ	FERHAT ŞAHANLI	32	9.220,96		55.370,10	0,00	0,00	64.591,06
25.12.2023	2023 / 375	MAKBUZ	FERHAT ŞAHANLI	70	32.881,21		1.170.033,00	0,00	0,00	1.202.914,21
26.12.2023	2023 / 376	MAKBUZ	FERHAT ŞAHANLI	75	29.382,89		250.526,35	0,00	0,00	279.909,24
27.12.2023	2023 / 377	MAKBUZ	FERHAT ŞAHANLI	118	98.569,13		408.796,22	0,00	0,00	507.365,35
28.12.2023	2023 / 378	MAKBUZ	FERHAT ŞAHANLI	81	15.312,66		113.163,55	0,00	0,00	128.476,21
29.12.2023	2023 / 379	MAKBUZ	FERHAT ŞAHANLI	201	82.694,10		356.218,34	0,00	0,00	438.912,44
Toplam				10678	4.347.501,06		9.852.872,47	0,00	0,00	14.200.373,53

Tarih 01.01.2023 - 31.12.2023

Tarih	Rapor No	Tahsilat Tipi	Tahsilat	Makbuz Sayısı	Nakit	Banka	Kredi Kartı	Havale	Çek	Toplam
03.01.2023	2023 / 1	E-BANKA	HALKBANK (EBANKA)	2	0,00	TÜRKİYE HALK BANKASI A.Ş.	0,00	148,52	0,00	148,52
04.01.2023	2023 / 2	E-BANKA	HALKBANK (EBANKA)	8	0,00	TÜRKİYE HALK BANKASI A.Ş.	0,00	2.551,12	0,00	2.551,12
05.01.2023	2023 / 3	E-BANKA	HALKBANK (EBANKA)	4	0,00	TÜRKİYE HALK BANKASI A.Ş.	0,00	1.042,80	0,00	1.042,80
07.01.2023	2023 / 4	E-BANKA	HALKBANK (EBANKA)	8	0,00	TÜRKİYE HALK BANKASI A.Ş.	0,00	3.173,50	0,00	3.173,50
13.01.2023	2023 / 5	E-BANKA	HALKBANK (EBANKA)	1	0,00	TÜRKİYE HALK BANKASI A.Ş.	0,00	42,41	0,00	42,41
17.01.2023	2023 / 6	E-BANKA	HALKBANK (EBANKA)	12	0,00	TÜRKİYE HALK BANKASI A.Ş.	0,00	1.460,62	0,00	1.460,62
18.01.2023	2023 / 7	E-BANKA	HALKBANK (EBANKA)	20	0,00	TÜRKİYE HALK BANKASI A.Ş.	0,00	3.502,93	0,00	3.502,93

NARLIDERE BELEDİYESİ 2023 MALİ YILI DENETİM RAPORU

19.01.2023	2023 / 8	E-BANKA	HALKBANK (EBANKA)	15	0,00	TÜRKİYE HALK BANKASI A.Ş.	0,00	2.336,50	0,00	2.336,50
20.01.2023	2023 / 9	E-BANKA	HALKBANK (EBANKA)	16	0,00	TÜRKİYE HALK BANKASI A.Ş.	0,00	1.780,33	0,00	1.780,33
22.01.2023	2023 / 10	E-BANKA	HALKBANK (EBANKA)	12	0,00	TÜRKİYE HALK BANKASI A.Ş.	0,00	1.262,80	0,00	1.262,80
23.01.2023	2023 / 11	E-BANKA	HALKBANK (EBANKA)	4	0,00	TÜRKİYE HALK BANKASI A.Ş.	0,00	767,80	0,00	767,80
24.01.2023	2023 / 12	E-BANKA	HALKBANK (EBANKA)	18	0,00	TÜRKİYE HALK BANKASI A.Ş.	0,00	4.554,08	0,00	4.554,08
27.01.2023	2023 / 13	E-BANKA	HALKBANK (EBANKA)	8	0,00	TÜRKİYE HALK BANKASI A.Ş.	0,00	47.500,20	0,00	47.500,20
28.01.2023	2023 / 14	E-BANKA	HALKBANK (EBANKA)	3	0,00	TÜRKİYE HALK BANKASI A.Ş.	0,00	366,00	0,00	366,00
29.01.2023	2023 / 15	E-BANKA	HALKBANK (EBANKA)	2	0,00	TÜRKİYE HALK BANKASI A.Ş.	0,00	44,03	0,00	44,03
30.01.2023	2023 / 16	E-BANKA	HALKBANK (EBANKA)	2	0,00	TÜRKİYE HALK BANKASI A.Ş.	0,00	48.085,59	0,00	48.085,59
31.01.2023	2023 / 17	E-BANKA	HALKBANK (EBANKA)	12	0,00	TÜRKİYE HALK BANKASI A.Ş.	0,00	360,91	0,00	360,91
01.02.2023	2023 / 18	E-BANKA	HALKBANK (EBANKA)	2	0,00	TÜRKİYE HALK BANKASI A.Ş.	0,00	344,30	0,00	344,30
02.02.2023	2023 / 19	E-BANKA	HALKBANK (EBANKA)	4	0,00	TÜRKİYE HALK BANKASI A.Ş.	0,00	2.765,40	0,00	2.765,40
03.02.2023	2023 / 20	E-BANKA	HALKBANK (EBANKA)	4	0,00	TÜRKİYE HALK BANKASI A.Ş.	0,00	853,86	0,00	853,86
09.02.2023	2023 / 21	E-BANKA	HALKBANK (EBANKA)	2	0,00	TÜRKİYE HALK BANKASI A.Ş.	0,00	748,00	0,00	748,00
13.02.2023	2023 / 22	E-BANKA	HALKBANK (EBANKA)	8	0,00	TÜRKİYE HALK BANKASI A.Ş.	0,00	3.137,09	0,00	3.137,09
15.02.2023	2023 / 23	E-BANKA	HALKBANK (EBANKA)	2	0,00	TÜRKİYE HALK BANKASI A.Ş.	0,00	312,40	0,00	312,40
16.02.2023	2023 / 24	E-BANKA	HALKBANK (EBANKA)	4	0,00	TÜRKİYE HALK BANKASI A.Ş.	0,00	169,64	0,00	169,64
17.02.2023	2023 / 25	E-BANKA	HALKBANK (EBANKA)	2	0,00	TÜRKİYE HALK BANKASI A.Ş.	0,00	339,90	0,00	339,90
21.02.2023	2023 / 26	E-BANKA	HALKBANK (EBANKA)	8	0,00	TÜRKİYE HALK BANKASI A.Ş.	0,00	5.961,17	0,00	5.961,17
22.02.2023	2023 / 27	E-BANKA	HALKBANK (EBANKA)	6	0,00	TÜRKİYE HALK BANKASI A.Ş.	0,00	679,80	0,00	679,80
23.02.2023	2023 / 28	E-BANKA	HALKBANK (EBANKA)	2	0,00	TÜRKİYE HALK BANKASI A.Ş.	0,00	348,70	0,00	348,70
01.03.2023	2023 / 29	E-BANKA	HALKBANK (EBANKA)	4	0,00	TÜRKİYE HALK BANKASI A.Ş.	0,00	688,60	0,00	688,60
02.03.2023	2023 / 30	E-BANKA	HALKBANK (EBANKA)	2	0,00	TÜRKİYE HALK BANKASI A.Ş.	0,00	148,52	0,00	148,52
03.03.2023	2023 / 31	E-BANKA	HALKBANK (EBANKA)	6	0,00	TÜRKİYE HALK BANKASI A.Ş.	0,00	1.861,20	0,00	1.861,20
05.03.2023	2023 / 32	E-BANKA	HALKBANK (EBANKA)	4	0,00	TÜRKİYE HALK BANKASI A.Ş.	0,00	899,80	0,00	899,80
06.03.2023	2023 / 33	E-BANKA	HALKBANK (EBANKA)	4	0,00	TÜRKİYE HALK BANKASI A.Ş.	0,00	2.618,00	0,00	2.618,00
08.03.2023	2023 / 34	E-BANKA	HALKBANK (EBANKA)	4	0,00	TÜRKİYE HALK BANKASI A.Ş.	0,00	1.293,60	0,00	1.293,60
11.03.2023	2023 / 35	E-BANKA	HALKBANK (EBANKA)	2	0,00	TÜRKİYE HALK BANKASI A.Ş.	0,00	243,29	0,00	243,29
14.03.2023	2023 / 36	E-BANKA	HALKBANK (EBANKA)	4	0,00	TÜRKİYE HALK BANKASI A.Ş.	0,00	974,60	0,00	974,60
15.03.2023	2023 / 37	E-BANKA	HALKBANK (EBANKA)	4	0,00	TÜRKİYE HALK BANKASI A.Ş.	0,00	668,80	0,00	668,80
16.03.2023	2023 / 38	E-BANKA	HALKBANK (EBANKA)	2	0,00	TÜRKİYE HALK BANKASI A.Ş.	0,00	205,70	0,00	205,70
17.03.2023	2023 / 39	E-BANKA	HALKBANK (EBANKA)	4	0,00	TÜRKİYE HALK BANKASI A.Ş.	0,00	679,80	0,00	679,80
19.03.2023	2023 / 40	E-BANKA	HALKBANK (EBANKA)	6	0,00	TÜRKİYE HALK BANKASI A.Ş.	0,00	222,99	0,00	222,99
20.03.2023	2023 / 41	E-BANKA	HALKBANK (EBANKA)	18	0,00	TÜRKİYE HALK BANKASI A.Ş.	0,00	2.401,47	0,00	2.401,47

NARLIDERE BELEDİYESİ 2023 MALİ YILI DENETİM RAPORU

21.03.2023	2023 / 42	E-BANKA	HALKBANK (EBANKA)	8	0,00	TÜRKİYE HALK BANKASI A.Ş.	0,00	649,00	0,00	649,00
22.03.2023	2023 / 43	E-BANKA	HALKBANK (EBANKA)	1	0,00	TÜRKİYE HALK BANKASI A.Ş.	0,00	266,00	0,00	266,00
27.03.2023	2023 / 44	E-BANKA	HALKBANK (EBANKA)	4	0,00	TÜRKİYE HALK BANKASI A.Ş.	0,00	962,93	0,00	962,93
28.03.2023	2023 / 45	E-BANKA	HALKBANK (EBANKA)	12	0,00	TÜRKİYE HALK BANKASI A.Ş.	0,00	4.659,23	0,00	4.659,23
29.03.2023	2023 / 46	E-BANKA	HALKBANK (EBANKA)	1	0,00	TÜRKİYE HALK BANKASI A.Ş.	0,00	48.057,86	0,00	48.057,86
30.03.2023	2023 / 47	E-BANKA	HALKBANK (EBANKA)	2	0,00	TÜRKİYE HALK BANKASI A.Ş.	0,00	118,88	0,00	118,88
31.03.2023	2023 / 48	E-BANKA	HALKBANK (EBANKA)	11	0,00	TÜRKİYE HALK BANKASI A.Ş.	0,00	2.471,44	0,00	2.471,44
02.04.2023	2023 / 49	E-BANKA	HALKBANK (EBANKA)	2	0,00	TÜRKİYE HALK BANKASI A.Ş.	0,00	421,72	0,00	421,72
03.04.2023	2023 / 50	E-BANKA	HALKBANK (EBANKA)	12	0,00	TÜRKİYE HALK BANKASI A.Ş.	0,00	2.904,00	0,00	2.904,00
04.04.2023	2023 / 51	E-BANKA	HALKBANK (EBANKA)	4	0,00	TÜRKİYE HALK BANKASI A.Ş.	0,00	600,60	0,00	600,60
06.04.2023	2023 / 52	E-BANKA	HALKBANK (EBANKA)	4	0,00	TÜRKİYE HALK BANKASI A.Ş.	0,00	4.712,40	0,00	4.712,40
10.04.2023	2023 / 53	E-BANKA	HALKBANK (EBANKA)	4	0,00	TÜRKİYE HALK BANKASI A.Ş.	0,00	1.009,80	0,00	1.009,80
11.04.2023	2023 / 54	E-BANKA	HALKBANK (EBANKA)	6	0,00	TÜRKİYE HALK BANKASI A.Ş.	0,00	375,10	0,00	375,10
12.04.2023	2023 / 55	E-BANKA	HALKBANK (EBANKA)	1	0,00	TÜRKİYE HALK BANKASI A.Ş.	0,00	477,00	0,00	477,00
17.04.2023	2023 / 56	E-BANKA	HALKBANK (EBANKA)	6	0,00	TÜRKİYE HALK BANKASI A.Ş.	0,00	879,60	0,00	879,60
24.04.2023	2023 / 57	E-BANKA	HALKBANK (EBANKA)	14	0,00	TÜRKİYE HALK BANKASI A.Ş.	0,00	3.302,84	0,00	3.302,84
25.04.2023	2023 / 58	E-BANKA	HALKBANK (EBANKA)	12	0,00	TÜRKİYE HALK BANKASI A.Ş.	0,00	1.174,91	0,00	1.174,91
26.04.2023	2023 / 59	E-BANKA	HALKBANK (EBANKA)	4	0,00	TÜRKİYE HALK BANKASI A.Ş.	0,00	1.093,40	0,00	1.093,40
27.04.2023	2023 / 60	E-BANKA	HALKBANK (EBANKA)	8	0,00	TÜRKİYE HALK BANKASI A.Ş.	0,00	1.810,60	0,00	1.810,60
01.05.2023	2023 / 61	E-BANKA	HALKBANK (EBANKA)	2	0,00	TÜRKİYE HALK BANKASI A.Ş.	0,00	590,70	0,00	590,70
02.05.2023	2023 / 62	E-BANKA	HALKBANK (EBANKA)	12	0,00	TÜRKİYE HALK BANKASI A.Ş.	0,00	8.159,82	0,00	8.159,82
03.05.2023	2023 / 63	E-BANKA	HALKBANK (EBANKA)	3	0,00	TÜRKİYE HALK BANKASI A.Ş.	0,00	3.064,90	0,00	3.064,90
04.05.2023	2023 / 64	E-BANKA	HALKBANK (EBANKA)	16	0,00	TÜRKİYE HALK BANKASI A.Ş.	0,00	7.731,90	0,00	7.731,90
05.05.2023	2023 / 65	E-BANKA	HALKBANK (EBANKA)	12	0,00	TÜRKİYE HALK BANKASI A.Ş.	0,00	1.707,20	0,00	1.707,20
08.05.2023	2023 / 66	E-BANKA	HALKBANK (EBANKA)	12	0,00	TÜRKİYE HALK BANKASI A.Ş.	0,00	4.747,60	0,00	4.747,60
09.05.2023	2023 / 67	E-BANKA	HALKBANK (EBANKA)	32	0,00	TÜRKİYE HALK BANKASI A.Ş.	0,00	5.667,28	0,00	5.667,28
10.05.2023	2023 / 68	E-BANKA	HALKBANK (EBANKA)	14	0,00	TÜRKİYE HALK BANKASI A.Ş.	0,00	3.027,11	0,00	3.027,11
11.05.2023	2023 / 69	E-BANKA	HALKBANK (EBANKA)	28	0,00	TÜRKİYE HALK BANKASI A.Ş.	0,00	7.962,90	0,00	7.962,90
12.05.2023	2023 / 70	E-BANKA	HALKBANK (EBANKA)	6	0,00	TÜRKİYE HALK BANKASI A.Ş.	0,00	1.261,70	0,00	1.261,70
14.05.2023	2023 / 71	E-BANKA	HALKBANK (EBANKA)	2	0,00	TÜRKİYE HALK BANKASI A.Ş.	0,00	966,90	0,00	966,90
15.05.2023	2023 / 72	E-BANKA	HALKBANK (EBANKA)	27	0,00	TÜRKİYE HALK BANKASI A.Ş.	0,00	10.525,80	0,00	10.525,80
16.05.2023	2023 / 73	E-BANKA	HALKBANK (EBANKA)	20	0,00	TÜRKİYE HALK BANKASI A.Ş.	0,00	3.620,10	0,00	3.620,10
17.05.2023	2023 / 74	E-BANKA	HALKBANK (EBANKA)	24	0,00	TÜRKİYE HALK BANKASI A.Ş.	0,00	8.613,70	0,00	8.613,70
18.05.2023	2023 / 75	E-BANKA	HALKBANK (EBANKA)	33	0,00	TÜRKİYE HALK BANKASI A.Ş.	0,00	6.808,00	0,00	6.808,00

NARLIDERE BELEDİYESİ 2023 MALİ YILI DENETİM RAPORU

20.05.2023	2023 / 76	E-BANKA	HALKBANK (EBANKA)	1	0,00	TÜRKİYE HALK BANKASI A.Ş.	0,00	785,00	0,00	785,00
22.05.2023	2023 / 77	E-BANKA	HALKBANK (EBANKA)	39	0,00	TÜRKİYE HALK BANKASI A.Ş.	0,00	18.187,70	0,00	18.187,70
23.05.2023	2023 / 78	E-BANKA	HALKBANK (EBANKA)	58	0,00	TÜRKİYE HALK BANKASI A.Ş.	0,00	55.871,32	0,00	55.871,32
24.05.2023	2023 / 79	E-BANKA	HALKBANK (EBANKA)	37	0,00	TÜRKİYE HALK BANKASI A.Ş.	0,00	4.873,88	0,00	4.873,88
25.05.2023	2023 / 80	E-BANKA	HALKBANK (EBANKA)	15	0,00	TÜRKİYE HALK BANKASI A.Ş.	0,00	5.173,52	0,00	5.173,52
26.05.2023	2023 / 81	E-BANKA	HALKBANK (EBANKA)	57	0,00	TÜRKİYE HALK BANKASI A.Ş.	0,00	15.667,80	0,00	15.667,80
27.05.2023	2023 / 82	E-BANKA	HALKBANK (EBANKA)	5	0,00	TÜRKİYE HALK BANKASI A.Ş.	0,00	640,40	0,00	640,40
28.05.2023	2023 / 83	E-BANKA	HALKBANK (EBANKA)	2	0,00	TÜRKİYE HALK BANKASI A.Ş.	0,00	589,60	0,00	589,60
29.05.2023	2023 / 84	E-BANKA	HALKBANK (EBANKA)	52	0,00	TÜRKİYE HALK BANKASI A.Ş.	0,00	19.730,70	0,00	19.730,70
30.05.2023	2023 / 85	E-BANKA	HALKBANK (EBANKA)	33	0,00	TÜRKİYE HALK BANKASI A.Ş.	0,00	8.395,98	0,00	8.395,98
31.05.2023	2023 / 86	E-BANKA	HALKBANK (EBANKA)	68	0,00	TÜRKİYE HALK BANKASI A.Ş.	0,00	93.154,32	0,00	93.154,32
01.06.2023	2023 / 87	E-BANKA	HALKBANK (EBANKA)	8	0,00	TÜRKİYE HALK BANKASI A.Ş.	0,00	1.897,98	0,00	1.897,98
02.06.2023	2023 / 88	E-BANKA	HALKBANK (EBANKA)	2	0,00	TÜRKİYE HALK BANKASI A.Ş.	0,00	614,82	0,00	614,82
05.06.2023	2023 / 89	E-BANKA	HALKBANK (EBANKA)	10	0,00	TÜRKİYE HALK BANKASI A.Ş.	0,00	3.496,00	0,00	3.496,00
09.06.2023	2023 / 90	E-BANKA	HALKBANK (EBANKA)	2	0,00	TÜRKİYE HALK BANKASI A.Ş.	0,00	1.537,14	0,00	1.537,14
14.06.2023	2023 / 91	E-BANKA	HALKBANK (EBANKA)	4	0,00	TÜRKİYE HALK BANKASI A.Ş.	0,00	1.177,22	0,00	1.177,22
20.06.2023	2023 / 92	E-BANKA	HALKBANK (EBANKA)	2	0,00	TÜRKİYE HALK BANKASI A.Ş.	0,00	518,90	0,00	518,90
21.06.2023	2023 / 93	E-BANKA	HALKBANK (EBANKA)	7	0,00	TÜRKİYE HALK BANKASI A.Ş.	0,00	1.296,58	0,00	1.296,58
22.06.2023	2023 / 94	E-BANKA	HALKBANK (EBANKA)	3	0,00	TÜRKİYE HALK BANKASI A.Ş.	0,00	3.931,05	0,00	3.931,05
23.06.2023	2023 / 95	E-BANKA	HALKBANK (EBANKA)	10	0,00	TÜRKİYE HALK BANKASI A.Ş.	0,00	6.099,71	0,00	6.099,71
04.07.2023	2023 / 96	E-BANKA	HALKBANK (EBANKA)	6	0,00	TÜRKİYE HALK BANKASI A.Ş.	0,00	1.323,75	0,00	1.323,75
05.07.2023	2023 / 97	E-BANKA	HALKBANK (EBANKA)	5	0,00	TÜRKİYE HALK BANKASI A.Ş.	0,00	1.081,84	0,00	1.081,84
06.07.2023	2023 / 98	E-BANKA	HALKBANK (EBANKA)	4	0,00	TÜRKİYE HALK BANKASI A.Ş.	0,00	616,31	0,00	616,31
11.07.2023	2023 / 99	E-BANKA	HALKBANK (EBANKA)	66	0,00	TÜRKİYE HALK BANKASI A.Ş.	0,00	7.572,73	0,00	7.572,73
13.07.2023	2023 / 100	E-BANKA	HALKBANK (EBANKA)	40	0,00	TÜRKİYE HALK BANKASI A.Ş.	0,00	3.706,40	0,00	3.706,40
15.07.2023	2023 / 101	E-BANKA	HALKBANK (EBANKA)	1	0,00	TÜRKİYE HALK BANKASI A.Ş.	0,00	57,79	0,00	57,79
17.07.2023	2023 / 102	E-BANKA	HALKBANK (EBANKA)	6	0,00	TÜRKİYE HALK BANKASI A.Ş.	0,00	679,80	0,00	679,80
18.07.2023	2023 / 103	E-BANKA	HALKBANK (EBANKA)	4	0,00	TÜRKİYE HALK BANKASI A.Ş.	0,00	1.225,22	0,00	1.225,22
19.07.2023	2023 / 104	E-BANKA	HALKBANK (EBANKA)	4	0,00	TÜRKİYE HALK BANKASI A.Ş.	0,00	707,70	0,00	707,70
24.07.2023	2023 / 105	E-BANKA	HALKBANK (EBANKA)	2	0,00	TÜRKİYE HALK BANKASI A.Ş.	0,00	444,85	0,00	444,85
31.07.2023	2023 / 106	E-BANKA	HALKBANK (EBANKA)	12	0,00	TÜRKİYE HALK BANKASI A.Ş.	0,00	323.216,37	0,00	323.216,37
02.08.2023	2023 / 107	E-BANKA	HALKBANK (EBANKA)	4	0,00	TÜRKİYE HALK BANKASI A.Ş.	0,00	722,18	0,00	722,18
04.08.2023	2023 / 108	E-BANKA	HALKBANK (EBANKA)	4	0,00	TÜRKİYE HALK BANKASI A.Ş.	0,00	1.160,95	0,00	1.160,95
11.08.2023	2023 / 109	E-BANKA	HALKBANK (EBANKA)	1	0,00	TÜRKİYE HALK BANKASI A.Ş.	0,00	10.232,89	0,00	10.232,89

NARLIDERE BELEDİYESİ 2023 MALİ YILI DENETİM RAPORU

15.08.2023	2023 / 110	E-BANKA	HALKBANK (EBANKA)	20	0,00	TÜRKİYE HALK BANKASI A.Ş.	0,00	4.755,59	0,00	4.755,59
22.08.2023	2023 / 111	E-BANKA	HALKBANK (EBANKA)	3	0,00	TÜRKİYE HALK BANKASI A.Ş.	0,00	365,22	0,00	365,22
24.08.2023	2023 / 112	E-BANKA	HALKBANK (EBANKA)	3	0,00	TÜRKİYE HALK BANKASI A.Ş.	0,00	905,70	0,00	905,70
28.08.2023	2023 / 113	E-BANKA	HALKBANK (EBANKA)	6	0,00	TÜRKİYE HALK BANKASI A.Ş.	0,00	1.094,10	0,00	1.094,10
29.08.2023	2023 / 114	E-BANKA	HALKBANK (EBANKA)	1	0,00	TÜRKİYE HALK BANKASI A.Ş.	0,00	149,88	0,00	149,88
31.08.2023	2023 / 115	E-BANKA	HALKBANK (EBANKA)	3	0,00	TÜRKİYE HALK BANKASI A.Ş.	0,00	3.400,41	0,00	3.400,41
01.09.2023	2023 / 116	E-BANKA	HALKBANK (EBANKA)	4	0,00	TÜRKİYE HALK BANKASI A.Ş.	0,00	261,68	0,00	261,68
04.09.2023	2023 / 117	E-BANKA	HALKBANK (EBANKA)	2	0,00	TÜRKİYE HALK BANKASI A.Ş.	0,00	574,20	0,00	574,20
05.09.2023	2023 / 118	E-BANKA	HALKBANK (EBANKA)	2	0,00	TÜRKİYE HALK BANKASI A.Ş.	0,00	344,30	0,00	344,30
06.09.2023	2023 / 119	E-BANKA	HALKBANK (EBANKA)	3	0,00	TÜRKİYE HALK BANKASI A.Ş.	0,00	1.382,48	0,00	1.382,48
08.09.2023	2023 / 120	E-BANKA	HALKBANK (EBANKA)	4	0,00	TÜRKİYE HALK BANKASI A.Ş.	0,00	1.241,09	0,00	1.241,09
12.09.2023	2023 / 121	E-BANKA	HALKBANK (EBANKA)	2	0,00	TÜRKİYE HALK BANKASI A.Ş.	0,00	506,00	0,00	506,00
18.09.2023	2023 / 122	E-BANKA	HALKBANK (EBANKA)	8	0,00	TÜRKİYE HALK BANKASI A.Ş.	0,00	5.271,60	0,00	5.271,60
25.09.2023	2023 / 123	E-BANKA	HALKBANK (EBANKA)	3	0,00	TÜRKİYE HALK BANKASI A.Ş.	0,00	171,70	0,00	171,70
27.09.2023	2023 / 124	E-BANKA	HALKBANK (EBANKA)	1	0,00	TÜRKİYE HALK BANKASI A.Ş.	0,00	149,88	0,00	149,88
28.09.2023	2023 / 125	E-BANKA	HALKBANK (EBANKA)	2	0,00	TÜRKİYE HALK BANKASI A.Ş.	0,00	180,00	0,00	180,00
29.09.2023	2023 / 126	E-BANKA	HALKBANK (EBANKA)	2	0,00	TÜRKİYE HALK BANKASI A.Ş.	0,00	58.290,75	0,00	58.290,75
02.10.2023	2023 / 127	E-BANKA	HALKBANK (EBANKA)	21	0,00	TÜRKİYE HALK BANKASI A.Ş.	0,00	17.307,93	0,00	17.307,93
06.10.2023	2023 / 128	E-BANKA	HALKBANK (EBANKA)	2	0,00	TÜRKİYE HALK BANKASI A.Ş.	0,00	2.065,80	0,00	2.065,80
10.10.2023	2023 / 129	E-BANKA	HALKBANK (EBANKA)	9	0,00	TÜRKİYE HALK BANKASI A.Ş.	0,00	11.336,80	0,00	11.336,80
13.10.2023	2023 / 130	E-BANKA	HALKBANK (EBANKA)	4	0,00	TÜRKİYE HALK BANKASI A.Ş.	0,00	782,48	0,00	782,48
18.10.2023	2023 / 131	E-BANKA	HALKBANK (EBANKA)	2	0,00	TÜRKİYE HALK BANKASI A.Ş.	0,00	160,00	0,00	160,00
23.10.2023	2023 / 132	E-BANKA	HALKBANK (EBANKA)	1	0,00	TÜRKİYE HALK BANKASI A.Ş.	0,00	149,88	0,00	149,88
24.10.2023	2023 / 133	E-BANKA	HALKBANK (EBANKA)	4	0,00	TÜRKİYE HALK BANKASI A.Ş.	0,00	1.375,88	0,00	1.375,88
30.10.2023	2023 / 134	E-BANKA	HALKBANK (EBANKA)	7	0,00	TÜRKİYE HALK BANKASI A.Ş.	0,00	1.541,12	0,00	1.541,12
31.10.2023	2023 / 135	E-BANKA	HALKBANK (EBANKA)	1	0,00	TÜRKİYE HALK BANKASI A.Ş.	0,00	2.832,81	0,00	2.832,81
01.11.2023	2023 / 136	E-BANKA	HALKBANK (EBANKA)	6	0,00	TÜRKİYE HALK BANKASI A.Ş.	0,00	777,78	0,00	777,78
03.11.2023	2023 / 137	E-BANKA	HALKBANK (EBANKA)	10	0,00	TÜRKİYE HALK BANKASI A.Ş.	0,00	1.777,60	0,00	1.777,60
07.11.2023	2023 / 138	E-BANKA	HALKBANK (EBANKA)	14	0,00	TÜRKİYE HALK BANKASI A.Ş.	0,00	7.488,80	0,00	7.488,80
08.11.2023	2023 / 139	E-BANKA	HALKBANK (EBANKA)	6	0,00	TÜRKİYE HALK BANKASI A.Ş.	0,00	2.591,60	0,00	2.591,60
09.11.2023	2023 / 140	E-BANKA	HALKBANK (EBANKA)	5	0,00	TÜRKİYE HALK BANKASI A.Ş.	0,00	12.169,30	0,00	12.169,30
10.11.2023	2023 / 141	E-BANKA	HALKBANK (EBANKA)	2	0,00	TÜRKİYE HALK BANKASI A.Ş.	0,00	2.669,70	0,00	2.669,70
11.11.2023	2023 / 142	E-BANKA	HALKBANK (EBANKA)	3	0,00	TÜRKİYE HALK BANKASI A.Ş.	0,00	663,74	0,00	663,74
13.11.2023	2023 / 143	E-BANKA	HALKBANK (EBANKA)	4	0,00	TÜRKİYE HALK BANKASI A.Ş.	0,00	1.563,10	0,00	1.563,10

NARLIDERE BELEDİYESİ 2023 MALİ YILI DENETİM RAPORU

14.11.2023	2023 / 144	E-BANKA	HALKBANK (EBANKA)	4	0,00	TÜRKİYE HALK BANKASI A.Ş.	0,00	224,96	0,00	224,96
15.11.2023	2023 / 145	E-BANKA	HALKBANK (EBANKA)	2	0,00	TÜRKİYE HALK BANKASI A.Ş.	0,00	1.405,80	0,00	1.405,80
16.11.2023	2023 / 146	E-BANKA	HALKBANK (EBANKA)	15	0,00	TÜRKİYE HALK BANKASI A.Ş.	0,00	5.470,72	0,00	5.470,72
17.11.2023	2023 / 147	E-BANKA	HALKBANK (EBANKA)	18	0,00	TÜRKİYE HALK BANKASI A.Ş.	0,00	5.662,31	0,00	5.662,31
18.11.2023	2023 / 148	E-BANKA	HALKBANK (EBANKA)	2	0,00	TÜRKİYE HALK BANKASI A.Ş.	0,00	412,50	0,00	412,50
19.11.2023	2023 / 149	E-BANKA	HALKBANK (EBANKA)	13	0,00	TÜRKİYE HALK BANKASI A.Ş.	0,00	1.339,00	0,00	1.339,00
20.11.2023	2023 / 150	E-BANKA	HALKBANK (EBANKA)	14	0,00	TÜRKİYE HALK BANKASI A.Ş.	0,00	3.436,51	0,00	3.436,51
21.11.2023	2023 / 151	E-BANKA	HALKBANK (EBANKA)	24	0,00	TÜRKİYE HALK BANKASI A.Ş.	0,00	6.963,25	0,00	6.963,25
22.11.2023	2023 / 152	E-BANKA	HALKBANK (EBANKA)	10	0,00	TÜRKİYE HALK BANKASI A.Ş.	0,00	426,90	0,00	426,90
23.11.2023	2023 / 153	E-BANKA	HALKBANK (EBANKA)	12	0,00	TÜRKİYE HALK BANKASI A.Ş.	0,00	4.010,60	0,00	4.010,60
24.11.2023	2023 / 154	E-BANKA	HALKBANK (EBANKA)	12	0,00	TÜRKİYE HALK BANKASI A.Ş.	0,00	1.397,74	0,00	1.397,74
26.11.2023	2023 / 155	E-BANKA	HALKBANK (EBANKA)	4	0,00	TÜRKİYE HALK BANKASI A.Ş.	0,00	486,20	0,00	486,20
27.11.2023	2023 / 156	E-BANKA	HALKBANK (EBANKA)	28	0,00	TÜRKİYE HALK BANKASI A.Ş.	0,00	13.382,83	0,00	13.382,83
28.11.2023	2023 / 157	E-BANKA	HALKBANK (EBANKA)	19	0,00	TÜRKİYE HALK BANKASI A.Ş.	0,00	4.543,46	0,00	4.543,46
29.11.2023	2023 / 158	E-BANKA	HALKBANK (EBANKA)	20	0,00	TÜRKİYE HALK BANKASI A.Ş.	0,00	63.266,50	0,00	63.266,50
30.11.2023	2023 / 159	E-BANKA	HALKBANK (EBANKA)	32	0,00	TÜRKİYE HALK BANKASI A.Ş.	0,00	20.240,22	0,00	20.240,22
01.12.2023	2023 / 160	E-BANKA	HALKBANK (EBANKA)	2	0,00	TÜRKİYE HALK BANKASI A.Ş.	0,00	91,87	0,00	91,87
02.12.2023	2023 / 161	E-BANKA	HALKBANK (EBANKA)	2	0,00	TÜRKİYE HALK BANKASI A.Ş.	0,00	418,30	0,00	418,30
04.12.2023	2023 / 162	E-BANKA	HALKBANK (EBANKA)	8	0,00	TÜRKİYE HALK BANKASI A.Ş.	0,00	1.523,42	0,00	1.523,42
05.12.2023	2023 / 163	E-BANKA	HALKBANK (EBANKA)	5	0,00	TÜRKİYE HALK BANKASI A.Ş.	0,00	1.402,24	0,00	1.402,24
07.12.2023	2023 / 164	E-BANKA	HALKBANK (EBANKA)	4	0,00	TÜRKİYE HALK BANKASI A.Ş.	0,00	888,31	0,00	888,31
08.12.2023	2023 / 165	E-BANKA	HALKBANK (EBANKA)	1	0,00	TÜRKİYE HALK BANKASI A.Ş.	0,00	10.232,89	0,00	10.232,89
12.12.2023	2023 / 166	E-BANKA	HALKBANK (EBANKA)	4	0,00	TÜRKİYE HALK BANKASI A.Ş.	0,00	1.358,42	0,00	1.358,42
14.12.2023	2023 / 167	E-BANKA	HALKBANK (EBANKA)	1	0,00	TÜRKİYE HALK BANKASI A.Ş.	0,00	149,88	0,00	149,88
18.12.2023	2023 / 168	E-BANKA	HALKBANK (EBANKA)	4	0,00	TÜRKİYE HALK BANKASI A.Ş.	0,00	1.815,65	0,00	1.815,65
21.12.2023	2023 / 169	E-BANKA	HALKBANK (EBANKA)	2	0,00	TÜRKİYE HALK BANKASI A.Ş.	0,00	625,46	0,00	625,46
24.12.2023	2023 / 170	E-BANKA	HALKBANK (EBANKA)	4	0,00	TÜRKİYE HALK BANKASI A.Ş.	0,00	660,04	0,00	660,04
26.12.2023	2023 / 171	E-BANKA	HALKBANK (EBANKA)	6	0,00	TÜRKİYE HALK BANKASI A.Ş.	0,00	725,19	0,00	725,19
Toplam				1630	0,00		0,00	1.193.198,16	0,00	1.193.198,16

NARLIDERE BELEDİYESİ 2023 MALİ YILI DENETİM RAPORU

Tarih : 01.01.2023 - 31.12.2023										
Tarih	Rapor No	Tahsilat Tipi	Tahsildar	Makbuz Sayısı	Nakit	Banka	Kredi Kartı	Havale	Çek	Toplam
01.01.2023	2023 / 1	E-BELEDİYE	İNTERNET TAHSİLATLARI WEB	2	0,00	VAKIF KATILIM BANKASI A.Ş.	0,00	914,25	0,00	914,25
02.01.2023	2023 / 2	E-BELEDİYE	İNTERNET TAHSİLATLARI WEB	13	0,00	VAKIF KATILIM BANKASI A.Ş.	0,00	28.647,78	0,00	28.647,78
03.01.2023	2023 / 3	E-BELEDİYE	İNTERNET TAHSİLATLARI WEB	21	0,00	VAKIF KATILIM BANKASI A.Ş.	0,00	18.613,25	0,00	18.613,25
04.01.2023	2023 / 4	E-BELEDİYE	İNTERNET TAHSİLATLARI WEB	17	0,00	VAKIF KATILIM BANKASI A.Ş.	0,00	15.576,16	0,00	15.576,16
05.01.2023	2023 / 5	E-BELEDİYE	İNTERNET TAHSİLATLARI WEB	15	0,00	VAKIF KATILIM BANKASI A.Ş.	0,00	23.053,31	0,00	23.053,31
06.01.2023	2023 / 6	E-BELEDİYE	İNTERNET TAHSİLATLARI WEB	8	0,00	VAKIF KATILIM BANKASI A.Ş.	0,00	22.908,97	0,00	22.908,97
07.01.2023	2023 / 7	E-BELEDİYE	İNTERNET TAHSİLATLARI WEB	3	0,00	VAKIF KATILIM BANKASI A.Ş.	0,00	3.211,72	0,00	3.211,72
08.01.2023	2023 / 8	E-BELEDİYE	İNTERNET TAHSİLATLARI WEB	2	0,00	VAKIF KATILIM BANKASI A.Ş.	0,00	1.326,60	0,00	1.326,60
09.01.2023	2023 / 9	E-BELEDİYE	İNTERNET TAHSİLATLARI WEB	22	0,00	VAKIF KATILIM BANKASI A.Ş.	0,00	18.462,60	0,00	18.462,60
10.01.2023	2023 / 10	E-BELEDİYE	İNTERNET TAHSİLATLARI WEB	13	0,00	VAKIF KATILIM BANKASI A.Ş.	0,00	27.484,88	0,00	27.484,88
11.01.2023	2023 / 11	E-BELEDİYE	İNTERNET TAHSİLATLARI WEB	15	0,00	VAKIF KATILIM BANKASI A.Ş.	0,00	16.189,31	0,00	16.189,31
12.01.2023	2023 / 12	E-BELEDİYE	İNTERNET TAHSİLATLARI WEB	14	0,00	VAKIF KATILIM BANKASI A.Ş.	0,00	18.908,57	0,00	18.908,57
13.01.2023	2023 / 13	E-BELEDİYE	İNTERNET TAHSİLATLARI WEB	15	0,00	VAKIF KATILIM BANKASI A.Ş.	0,00	44.238,84	0,00	44.238,84
14.01.2023	2023 / 14	E-BELEDİYE	İNTERNET TAHSİLATLARI WEB	6	0,00	VAKIF KATILIM BANKASI A.Ş.	0,00	5.597,31	0,00	5.597,31
15.01.2023	2023 / 15	E-BELEDİYE	İNTERNET TAHSİLATLARI WEB	8	0,00	VAKIF KATILIM BANKASI A.Ş.	0,00	10.971,40	0,00	10.971,40
16.01.2023	2023 / 16	E-BELEDİYE	İNTERNET TAHSİLATLARI WEB	29	0,00	VAKIF KATILIM BANKASI A.Ş.	0,00	45.534,22	0,00	45.534,22
17.01.2023	2023 / 17	E-BELEDİYE	İNTERNET TAHSİLATLARI WEB	15	0,00	VAKIF KATILIM BANKASI A.Ş.	0,00	24.057,66	0,00	24.057,66
18.01.2023	2023 / 18	E-BELEDİYE	İNTERNET TAHSİLATLARI WEB	12	0,00	VAKIF KATILIM BANKASI A.Ş.	0,00	12.625,49	0,00	12.625,49
19.01.2023	2023 / 19	E-BELEDİYE	İNTERNET TAHSİLATLARI WEB	9	0,00	VAKIF KATILIM BANKASI A.Ş.	0,00	26.162,13	0,00	26.162,13
20.01.2023	2023 / 20	E-BELEDİYE	İNTERNET TAHSİLATLARI WEB	15	0,00	VAKIF KATILIM BANKASI A.Ş.	0,00	12.995,62	0,00	12.995,62
21.01.2023	2023 / 21	E-BELEDİYE	İNTERNET TAHSİLATLARI WEB	3	0,00	VAKIF KATILIM BANKASI A.Ş.	0,00	2.237,05	0,00	2.237,05
22.01.2023	2023 / 22	E-BELEDİYE	İNTERNET TAHSİLATLARI WEB	5	0,00	VAKIF KATILIM BANKASI A.Ş.	0,00	6.325,30	0,00	6.325,30
23.01.2023	2023 / 23	E-BELEDİYE	İNTERNET TAHSİLATLARI WEB	23	0,00	VAKIF KATILIM BANKASI A.Ş.	0,00	26.314,17	0,00	26.314,17
24.01.2023	2023 / 24	E-BELEDİYE	İNTERNET TAHSİLATLARI	17	0,00	VAKIF KATILIM	0,00	34.003,38	0,00	34.003,38

NARLIDERE BELEDİYESİ 2023 MALİ YILI DENETİM RAPORU

			WEB			BANKASI A.Ş.				
25.01.2023	2023 / 25	E-BELEDİYE	İNTERNET TAHSİLATLARI WEB	16	0,00	VAKIF KATILIM BANKASI A.Ş.	0,00	11.986,56	0,00	11.986,56
26.01.2023	2023 / 26	E-BELEDİYE	İNTERNET TAHSİLATLARI WEB	11	0,00	VAKIF KATILIM BANKASI A.Ş.	0,00	17.389,82	0,00	17.389,82
27.01.2023	2023 / 27	E-BELEDİYE	İNTERNET TAHSİLATLARI WEB	12	0,00	VAKIF KATILIM BANKASI A.Ş.	0,00	71.735,57	0,00	71.735,57
28.01.2023	2023 / 28	E-BELEDİYE	İNTERNET TAHSİLATLARI WEB	3	0,00	VAKIF KATILIM BANKASI A.Ş.	0,00	5.724,54	0,00	5.724,54
29.01.2023	2023 / 29	E-BELEDİYE	İNTERNET TAHSİLATLARI WEB	5	0,00	VAKIF KATILIM BANKASI A.Ş.	0,00	6.014,33	0,00	6.014,33
30.01.2023	2023 / 30	E-BELEDİYE	İNTERNET TAHSİLATLARI WEB	23	0,00	VAKIF KATILIM BANKASI A.Ş.	0,00	69.069,73	0,00	69.069,73
31.01.2023	2023 / 31	E-BELEDİYE	İNTERNET TAHSİLATLARI WEB	26	0,00	VAKIF KATILIM BANKASI A.Ş.	0,00	119.174,12	0,00	119.174,12
01.02.2023	2023 / 32	E-BELEDİYE	İNTERNET TAHSİLATLARI WEB	13	0,00	VAKIF KATILIM BANKASI A.Ş.	0,00	33.726,45	0,00	33.726,45
02.02.2023	2023 / 33	E-BELEDİYE	İNTERNET TAHSİLATLARI WEB	11	0,00	VAKIF KATILIM BANKASI A.Ş.	0,00	16.018,80	0,00	16.018,80
03.02.2023	2023 / 34	E-BELEDİYE	İNTERNET TAHSİLATLARI WEB	4	0,00	VAKIF KATILIM BANKASI A.Ş.	0,00	6.884,49	0,00	6.884,49
04.02.2023	2023 / 35	E-BELEDİYE	İNTERNET TAHSİLATLARI WEB	2	0,00	VAKIF KATILIM BANKASI A.Ş.	0,00	5.526,78	0,00	5.526,78
05.02.2023	2023 / 36	E-BELEDİYE	İNTERNET TAHSİLATLARI WEB	8	0,00	VAKIF KATILIM BANKASI A.Ş.	0,00	10.885,95	0,00	10.885,95
06.02.2023	2023 / 37	E-BELEDİYE	İNTERNET TAHSİLATLARI WEB	7	0,00	VAKIF KATILIM BANKASI A.Ş.	0,00	9.983,22	0,00	9.983,22
07.02.2023	2023 / 38	E-BELEDİYE	İNTERNET TAHSİLATLARI WEB	4	0,00	VAKIF KATILIM BANKASI A.Ş.	0,00	7.792,82	0,00	7.792,82
08.02.2023	2023 / 39	E-BELEDİYE	İNTERNET TAHSİLATLARI WEB	5	0,00	VAKIF KATILIM BANKASI A.Ş.	0,00	26.510,12	0,00	26.510,12
09.02.2023	2023 / 40	E-BELEDİYE	İNTERNET TAHSİLATLARI WEB	5	0,00	VAKIF KATILIM BANKASI A.Ş.	0,00	5.646,93	0,00	5.646,93
10.02.2023	2023 / 41	E-BELEDİYE	İNTERNET TAHSİLATLARI WEB	6	0,00	VAKIF KATILIM BANKASI A.Ş.	0,00	21.433,43	0,00	21.433,43
11.02.2023	2023 / 42	E-BELEDİYE	İNTERNET TAHSİLATLARI WEB	7	0,00	VAKIF KATILIM BANKASI A.Ş.	0,00	6.479,02	0,00	6.479,02
12.02.2023	2023 / 43	E-BELEDİYE	İNTERNET TAHSİLATLARI WEB	3	0,00	VAKIF KATILIM BANKASI A.Ş.	0,00	2.026,20	0,00	2.026,20
13.02.2023	2023 / 44	E-BELEDİYE	İNTERNET TAHSİLATLARI WEB	12	0,00	VAKIF KATILIM BANKASI A.Ş.	0,00	47.237,24	0,00	47.237,24
14.02.2023	2023 / 45	E-BELEDİYE	İNTERNET TAHSİLATLARI WEB	7	0,00	VAKIF KATILIM BANKASI A.Ş.	0,00	8.533,11	0,00	8.533,11
15.02.2023	2023 / 46	E-BELEDİYE	İNTERNET TAHSİLATLARI WEB	7	0,00	VAKIF KATILIM BANKASI A.Ş.	0,00	46.830,96	0,00	46.830,96
16.02.2023	2023 / 47	E-BELEDİYE	İNTERNET TAHSİLATLARI WEB	4	0,00	VAKIF KATILIM BANKASI A.Ş.	0,00	4.306,16	0,00	4.306,16
17.02.2023	2023 / 48	E-BELEDİYE	İNTERNET TAHSİLATLARI WEB	13	0,00	VAKIF KATILIM BANKASI A.Ş.	0,00	72.364,64	0,00	72.364,64
19.02.2023	2023 / 49	E-BELEDİYE	İNTERNET TAHSİLATLARI	6	0,00	VAKIF KATILIM BANKASI A.Ş.	0,00	6.469,94	0,00	6.469,94

NARLIDERE BELEDİYESİ 2023 MALİ YILI DENETİM RAPORU

			WEB							
20.02.2023	2023 / 50	E-BELEDİYE	İNTERNET TAHSİLATLARI WEB	4	0,00	VAKIF KATILIM BANKASI A.Ş.	0,00	3.989,32	0,00	3.989,32
21.02.2023	2023 / 51	E-BELEDİYE	İNTERNET TAHSİLATLARI WEB	4	0,00	VAKIF KATILIM BANKASI A.Ş.	0,00	9.897,41	0,00	9.897,41
22.02.2023	2023 / 52	E-BELEDİYE	İNTERNET TAHSİLATLARI WEB	7	0,00	VAKIF KATILIM BANKASI A.Ş.	0,00	10.582,91	0,00	10.582,91
23.02.2023	2023 / 53	E-BELEDİYE	İNTERNET TAHSİLATLARI WEB	5	0,00	VAKIF KATILIM BANKASI A.Ş.	0,00	4.494,22	0,00	4.494,22
24.02.2023	2023 / 54	E-BELEDİYE	İNTERNET TAHSİLATLARI WEB	7	0,00	VAKIF KATILIM BANKASI A.Ş.	0,00	15.340,70	0,00	15.340,70
28.02.2023	2023 / 55	E-BELEDİYE	İNTERNET TAHSİLATLARI WEB	8	0,00	VAKIF KATILIM BANKASI A.Ş.	0,00	8.865,02	0,00	8.865,02
01.03.2023	2023 / 56	E-BELEDİYE	İNTERNET TAHSİLATLARI WEB	10	0,00	VAKIF KATILIM BANKASI A.Ş.	0,00	15.873,24	0,00	15.873,24
02.03.2023	2023 / 57	E-BELEDİYE	İNTERNET TAHSİLATLARI WEB	11	0,00	VAKIF KATILIM BANKASI A.Ş.	0,00	11.360,68	0,00	11.360,68
03.03.2023	2023 / 58	E-BELEDİYE	İNTERNET TAHSİLATLARI WEB	9	0,00	VAKIF KATILIM BANKASI A.Ş.	0,00	8.069,48	0,00	8.069,48
04.03.2023	2023 / 59	E-BELEDİYE	İNTERNET TAHSİLATLARI WEB	6	0,00	VAKIF KATILIM BANKASI A.Ş.	0,00	3.778,50	0,00	3.778,50
06.03.2023	2023 / 60	E-BELEDİYE	İNTERNET TAHSİLATLARI WEB	13	0,00	VAKIF KATILIM BANKASI A.Ş.	0,00	14.832,00	0,00	14.832,00
07.03.2023	2023 / 61	E-BELEDİYE	İNTERNET TAHSİLATLARI WEB	11	0,00	VAKIF KATILIM BANKASI A.Ş.	0,00	9.536,16	0,00	9.536,16
08.03.2023	2023 / 62	E-BELEDİYE	İNTERNET TAHSİLATLARI WEB	10	0,00	VAKIF KATILIM BANKASI A.Ş.	0,00	6.042,94	0,00	6.042,94
09.03.2023	2023 / 63	E-BELEDİYE	İNTERNET TAHSİLATLARI WEB	9	0,00	VAKIF KATILIM BANKASI A.Ş.	0,00	18.290,60	0,00	18.290,60
10.03.2023	2023 / 64	E-BELEDİYE	İNTERNET TAHSİLATLARI WEB	9	0,00	VAKIF KATILIM BANKASI A.Ş.	0,00	10.721,80	0,00	10.721,80
11.03.2023	2023 / 65	E-BELEDİYE	İNTERNET TAHSİLATLARI WEB	6	0,00	VAKIF KATILIM BANKASI A.Ş.	0,00	5.033,92	0,00	5.033,92
12.03.2023	2023 / 66	E-BELEDİYE	İNTERNET TAHSİLATLARI WEB	2	0,00	VAKIF KATILIM BANKASI A.Ş.	0,00	1.936,00	0,00	1.936,00
13.03.2023	2023 / 67	E-BELEDİYE	İNTERNET TAHSİLATLARI WEB	20	0,00	VAKIF KATILIM BANKASI A.Ş.	0,00	28.457,02	0,00	28.457,02
14.03.2023	2023 / 68	E-BELEDİYE	İNTERNET TAHSİLATLARI WEB	11	0,00	VAKIF KATILIM BANKASI A.Ş.	0,00	12.261,18	0,00	12.261,18
15.03.2023	2023 / 69	E-BELEDİYE	İNTERNET TAHSİLATLARI WEB	18	0,00	VAKIF KATILIM BANKASI A.Ş.	0,00	16.238,63	0,00	16.238,63
16.03.2023	2023 / 70	E-BELEDİYE	İNTERNET TAHSİLATLARI WEB	11	0,00	VAKIF KATILIM BANKASI A.Ş.	0,00	10.207,15	0,00	10.207,15
17.03.2023	2023 / 71	E-BELEDİYE	İNTERNET TAHSİLATLARI WEB	6	0,00	VAKIF KATILIM BANKASI A.Ş.	0,00	3.703,34	0,00	3.703,34
18.03.2023	2023 / 72	E-BELEDİYE	İNTERNET TAHSİLATLARI WEB	5	0,00	VAKIF KATILIM BANKASI A.Ş.	0,00	9.267,00	0,00	9.267,00
19.03.2023	2023 / 73	E-BELEDİYE	İNTERNET TAHSİLATLARI WEB	6	0,00	VAKIF KATILIM BANKASI A.Ş.	0,00	5.557,20	0,00	5.557,20
20.03.2023	2023 / 74	E-BELEDİYE	İNTERNET TAHSİLATLARI	25	0,00	VAKIF KATILIM BANKASI A.Ş.	0,00	35.061,92	0,00	35.061,92

NARLIDERE BELEDİYESİ 2023 MALİ YILI DENETİM RAPORU

			WEB							
21.03.2023	2023 / 75	E-BELEDİYE	İNTERNET TAHSİLATLARI WEB	7	0,00	VAKIF KATILIM BANKASI A.Ş.	0,00	6.196,54	0,00	6.196,54
22.03.2023	2023 / 76	E-BELEDİYE	İNTERNET TAHSİLATLARI WEB	10	0,00	VAKIF KATILIM BANKASI A.Ş.	0,00	10.521,04	0,00	10.521,04
23.03.2023	2023 / 77	E-BELEDİYE	İNTERNET TAHSİLATLARI WEB	15	0,00	VAKIF KATILIM BANKASI A.Ş.	0,00	20.028,28	0,00	20.028,28
24.03.2023	2023 / 78	E-BELEDİYE	İNTERNET TAHSİLATLARI WEB	13	0,00	VAKIF KATILIM BANKASI A.Ş.	0,00	12.989,72	0,00	12.989,72
25.03.2023	2023 / 79	E-BELEDİYE	İNTERNET TAHSİLATLARI WEB	7	0,00	VAKIF KATILIM BANKASI A.Ş.	0,00	5.790,64	0,00	5.790,64
26.03.2023	2023 / 80	E-BELEDİYE	İNTERNET TAHSİLATLARI WEB	2	0,00	VAKIF KATILIM BANKASI A.Ş.	0,00	2.600,40	0,00	2.600,40
27.03.2023	2023 / 81	E-BELEDİYE	İNTERNET TAHSİLATLARI WEB	21	0,00	VAKIF KATILIM BANKASI A.Ş.	0,00	30.394,14	0,00	30.394,14
28.03.2023	2023 / 82	E-BELEDİYE	İNTERNET TAHSİLATLARI WEB	20	0,00	VAKIF KATILIM BANKASI A.Ş.	0,00	23.772,52	0,00	23.772,52
29.03.2023	2023 / 83	E-BELEDİYE	İNTERNET TAHSİLATLARI WEB	25	0,00	VAKIF KATILIM BANKASI A.Ş.	0,00	161.002,11	0,00	161.002,11
30.03.2023	2023 / 84	E-BELEDİYE	İNTERNET TAHSİLATLARI WEB	14	0,00	VAKIF KATILIM BANKASI A.Ş.	0,00	18.644,83	0,00	18.644,83
31.03.2023	2023 / 85	E-BELEDİYE	İNTERNET TAHSİLATLARI WEB	20	0,00	VAKIF KATILIM BANKASI A.Ş.	0,00	61.885,03	0,00	61.885,03
01.04.2023	2023 / 86	E-BELEDİYE	İNTERNET TAHSİLATLARI WEB	2	0,00	VAKIF KATILIM BANKASI A.Ş.	0,00	1.798,50	0,00	1.798,50
02.04.2023	2023 / 87	E-BELEDİYE	İNTERNET TAHSİLATLARI WEB	1	0,00	VAKIF KATILIM BANKASI A.Ş.	0,00	1.311,20	0,00	1.311,20
03.04.2023	2023 / 88	E-BELEDİYE	İNTERNET TAHSİLATLARI WEB	19	0,00	VAKIF KATILIM BANKASI A.Ş.	0,00	16.300,01	0,00	16.300,01
04.04.2023	2023 / 89	E-BELEDİYE	İNTERNET TAHSİLATLARI WEB	13	0,00	VAKIF KATILIM BANKASI A.Ş.	0,00	16.395,26	0,00	16.395,26
05.04.2023	2023 / 90	E-BELEDİYE	İNTERNET TAHSİLATLARI WEB	11	0,00	VAKIF KATILIM BANKASI A.Ş.	0,00	16.357,00	0,00	16.357,00
06.04.2023	2023 / 91	E-BELEDİYE	İNTERNET TAHSİLATLARI WEB	11	0,00	VAKIF KATILIM BANKASI A.Ş.	0,00	11.020,81	0,00	11.020,81
07.04.2023	2023 / 92	E-BELEDİYE	İNTERNET TAHSİLATLARI WEB	5	0,00	VAKIF KATILIM BANKASI A.Ş.	0,00	5.450,50	0,00	5.450,50
08.04.2023	2023 / 93	E-BELEDİYE	İNTERNET TAHSİLATLARI WEB	5	0,00	VAKIF KATILIM BANKASI A.Ş.	0,00	3.844,40	0,00	3.844,40
09.04.2023	2023 / 94	E-BELEDİYE	İNTERNET TAHSİLATLARI WEB	1	0,00	VAKIF KATILIM BANKASI A.Ş.	0,00	374,00	0,00	374,00
10.04.2023	2023 / 95	E-BELEDİYE	İNTERNET TAHSİLATLARI WEB	7	0,00	VAKIF KATILIM BANKASI A.Ş.	0,00	8.816,09	0,00	8.816,09
11.04.2023	2023 / 96	E-BELEDİYE	İNTERNET TAHSİLATLARI WEB	14	0,00	VAKIF KATILIM BANKASI A.Ş.	0,00	18.015,19	0,00	18.015,19
12.04.2023	2023 / 97	E-BELEDİYE	İNTERNET TAHSİLATLARI WEB	9	0,00	VAKIF KATILIM BANKASI A.Ş.	0,00	17.144,65	0,00	17.144,65
13.04.2023	2023 / 98	E-BELEDİYE	İNTERNET TAHSİLATLARI WEB	11	0,00	VAKIF KATILIM BANKASI A.Ş.	0,00	20.659,63	0,00	20.659,63
14.04.2023	2023 / 99	E-BELEDİYE	İNTERNET TAHSİLATLARI	3	0,00	VAKIF KATILIM BANKASI A.Ş.	0,00	34.980,00	0,00	34.980,00

NARLIDERE BELEDİYESİ 2023 MALİ YILI DENETİM RAPORU

			WEB							
15.04.2023	2023 / 100	E-BELEDİYE	İNTERNET TAHSİLATLARI WEB	9	0,00	VAKIF KATILIM BANKASI A.Ş.	0,00	9.846,51	0,00	9.846,51
16.04.2023	2023 / 101	E-BELEDİYE	İNTERNET TAHSİLATLARI WEB	10	0,00	VAKIF KATILIM BANKASI A.Ş.	0,00	13.852,40	0,00	13.852,40
17.04.2023	2023 / 102	E-BELEDİYE	İNTERNET TAHSİLATLARI WEB	9	0,00	VAKIF KATILIM BANKASI A.Ş.	0,00	9.183,42	0,00	9.183,42
18.04.2023	2023 / 103	E-BELEDİYE	İNTERNET TAHSİLATLARI WEB	6	0,00	VAKIF KATILIM BANKASI A.Ş.	0,00	11.348,77	0,00	11.348,77
19.04.2023	2023 / 104	E-BELEDİYE	İNTERNET TAHSİLATLARI WEB	9	0,00	VAKIF KATILIM BANKASI A.Ş.	0,00	10.908,10	0,00	10.908,10
20.04.2023	2023 / 105	E-BELEDİYE	İNTERNET TAHSİLATLARI WEB	6	0,00	VAKIF KATILIM BANKASI A.Ş.	0,00	7.199,07	0,00	7.199,07
21.04.2023	2023 / 106	E-BELEDİYE	İNTERNET TAHSİLATLARI WEB	3	0,00	VAKIF KATILIM BANKASI A.Ş.	0,00	2.312,20	0,00	2.312,20
22.04.2023	2023 / 107	E-BELEDİYE	İNTERNET TAHSİLATLARI WEB	4	0,00	VAKIF KATILIM BANKASI A.Ş.	0,00	4.094,20	0,00	4.094,20
23.04.2023	2023 / 108	E-BELEDİYE	İNTERNET TAHSİLATLARI WEB	7	0,00	VAKIF KATILIM BANKASI A.Ş.	0,00	5.848,09	0,00	5.848,09
24.04.2023	2023 / 109	E-BELEDİYE	İNTERNET TAHSİLATLARI WEB	12	0,00	VAKIF KATILIM BANKASI A.Ş.	0,00	17.539,90	0,00	17.539,90
25.04.2023	2023 / 110	E-BELEDİYE	İNTERNET TAHSİLATLARI WEB	7	0,00	VAKIF KATILIM BANKASI A.Ş.	0,00	7.885,24	0,00	7.885,24
26.04.2023	2023 / 111	E-BELEDİYE	İNTERNET TAHSİLATLARI WEB	10	0,00	VAKIF KATILIM BANKASI A.Ş.	0,00	10.752,68	0,00	10.752,68
27.04.2023	2023 / 112	E-BELEDİYE	İNTERNET TAHSİLATLARI WEB	5	0,00	VAKIF KATILIM BANKASI A.Ş.	0,00	5.410,90	0,00	5.410,90
28.04.2023	2023 / 113	E-BELEDİYE	İNTERNET TAHSİLATLARI WEB	3	0,00	VAKIF KATILIM BANKASI A.Ş.	0,00	11.673,20	0,00	11.673,20
29.04.2023	2023 / 114	E-BELEDİYE	İNTERNET TAHSİLATLARI WEB	4	0,00	VAKIF KATILIM BANKASI A.Ş.	0,00	8.107,94	0,00	8.107,94
30.04.2023	2023 / 115	E-BELEDİYE	İNTERNET TAHSİLATLARI WEB	9	0,00	VAKIF KATILIM BANKASI A.Ş.	0,00	10.913,24	0,00	10.913,24
01.05.2023	2023 / 116	E-BELEDİYE	İNTERNET TAHSİLATLARI WEB	8	0,00	VAKIF KATILIM BANKASI A.Ş.	0,00	6.949,30	0,00	6.949,30
02.05.2023	2023 / 117	E-BELEDİYE	İNTERNET TAHSİLATLARI WEB	38	0,00	VAKIF KATILIM BANKASI A.Ş.	0,00	39.341,60	0,00	39.341,60
03.05.2023	2023 / 118	E-BELEDİYE	İNTERNET TAHSİLATLARI WEB	34	0,00	VAKIF KATILIM BANKASI A.Ş.	0,00	38.730,61	0,00	38.730,61
04.05.2023	2023 / 119	E-BELEDİYE	İNTERNET TAHSİLATLARI WEB	37	0,00	VAKIF KATILIM BANKASI A.Ş.	0,00	50.450,18	0,00	50.450,18
05.05.2023	2023 / 120	E-BELEDİYE	İNTERNET TAHSİLATLARI WEB	28	0,00	VAKIF KATILIM BANKASI A.Ş.	0,00	77.924,20	0,00	77.924,20
06.05.2023	2023 / 121	E-BELEDİYE	İNTERNET TAHSİLATLARI WEB	19	0,00	VAKIF KATILIM BANKASI A.Ş.	0,00	16.150,70	0,00	16.150,70
07.05.2023	2023 / 122	E-BELEDİYE	İNTERNET TAHSİLATLARI WEB	20	0,00	VAKIF KATILIM BANKASI A.Ş.	0,00	20.905,32	0,00	20.905,32
08.05.2023	2023 / 123	E-BELEDİYE	İNTERNET TAHSİLATLARI WEB	56	0,00	VAKIF KATILIM BANKASI A.Ş.	0,00	72.681,16	0,00	72.681,16
09.05.2023	2023 / 124	E-BELEDİYE	İNTERNET TAHSİLATLARI	66	0,00	VAKIF KATILIM BANKASI A.Ş.	0,00	120.319,86	0,00	120.319,86

NARLIDERE BELEDİYESİ 2023 MALİ YILI DENETİM RAPORU

			WEB							
10.05.2023	2023 / 125	E-BELEDİYE	İNTERNET TAHSİLATLARI WEB	56	0,00	VAKIF KATILIM BANKASI A.Ş.	0,00	66.039,81	0,00	66.039,81
11.05.2023	2023 / 126	E-BELEDİYE	İNTERNET TAHSİLATLARI WEB	46	0,00	VAKIF KATILIM BANKASI A.Ş.	0,00	150.383,02	0,00	150.383,02
12.05.2023	2023 / 127	E-BELEDİYE	İNTERNET TAHSİLATLARI WEB	55	0,00	VAKIF KATILIM BANKASI A.Ş.	0,00	78.159,03	0,00	78.159,03
13.05.2023	2023 / 128	E-BELEDİYE	İNTERNET TAHSİLATLARI WEB	20	0,00	VAKIF KATILIM BANKASI A.Ş.	0,00	28.526,71	0,00	28.526,71
14.05.2023	2023 / 129	E-BELEDİYE	İNTERNET TAHSİLATLARI WEB	16	0,00	VAKIF KATILIM BANKASI A.Ş.	0,00	14.829,31	0,00	14.829,31
15.05.2023	2023 / 130	E-BELEDİYE	İNTERNET TAHSİLATLARI WEB	96	0,00	VAKIF KATILIM BANKASI A.Ş.	0,00	180.215,25	0,00	180.215,25
16.05.2023	2023 / 131	E-BELEDİYE	İNTERNET TAHSİLATLARI WEB	101	0,00	VAKIF KATILIM BANKASI A.Ş.	0,00	121.820,52	0,00	121.820,52
17.05.2023	2023 / 132	E-BELEDİYE	İNTERNET TAHSİLATLARI WEB	130	0,00	VAKIF KATILIM BANKASI A.Ş.	0,00	178.992,22	0,00	178.992,22
18.05.2023	2023 / 133	E-BELEDİYE	İNTERNET TAHSİLATLARI WEB	90	0,00	VAKIF KATILIM BANKASI A.Ş.	0,00	137.599,04	0,00	137.599,04
19.05.2023	2023 / 134	E-BELEDİYE	İNTERNET TAHSİLATLARI WEB	56	0,00	VAKIF KATILIM BANKASI A.Ş.	0,00	79.978,25	0,00	79.978,25
20.05.2023	2023 / 135	E-BELEDİYE	İNTERNET TAHSİLATLARI WEB	54	0,00	VAKIF KATILIM BANKASI A.Ş.	0,00	91.376,39	0,00	91.376,39
21.05.2023	2023 / 136	E-BELEDİYE	İNTERNET TAHSİLATLARI WEB	78	0,00	VAKIF KATILIM BANKASI A.Ş.	0,00	111.372,86	0,00	111.372,86
22.05.2023	2023 / 137	E-BELEDİYE	İNTERNET TAHSİLATLARI WEB	194	0,00	VAKIF KATILIM BANKASI A.Ş.	0,00	308.411,79	0,00	308.411,79
23.05.2023	2023 / 138	E-BELEDİYE	İNTERNET TAHSİLATLARI WEB	191	0,00	VAKIF KATILIM BANKASI A.Ş.	0,00	323.115,80	0,00	323.115,80
24.05.2023	2023 / 139	E-BELEDİYE	İNTERNET TAHSİLATLARI WEB	213	0,00	VAKIF KATILIM BANKASI A.Ş.	0,00	473.886,52	0,00	473.886,52
25.05.2023	2023 / 140	E-BELEDİYE	İNTERNET TAHSİLATLARI WEB	234	0,00	VAKIF KATILIM BANKASI A.Ş.	0,00	462.218,16	0,00	462.218,16
26.05.2023	2023 / 141	E-BELEDİYE	İNTERNET TAHSİLATLARI WEB	278	0,00	VAKIF KATILIM BANKASI A.Ş.	0,00	399.842,87	0,00	399.842,87
27.05.2023	2023 / 142	E-BELEDİYE	İNTERNET TAHSİLATLARI WEB	131	0,00	VAKIF KATILIM BANKASI A.Ş.	0,00	213.695,32	0,00	213.695,32
28.05.2023	2023 / 143	E-BELEDİYE	İNTERNET TAHSİLATLARI WEB	113	0,00	VAKIF KATILIM BANKASI A.Ş.	0,00	117.889,92	0,00	117.889,92
29.05.2023	2023 / 144	E-BELEDİYE	İNTERNET TAHSİLATLARI WEB	541	0,00	VAKIF KATILIM BANKASI A.Ş.	0,00	1.166.352,95	0,00	1.166.352,95
30.05.2023	2023 / 145	E-BELEDİYE	İNTERNET TAHSİLATLARI WEB	704	0,00	VAKIF KATILIM BANKASI A.Ş.	0,00	1.906.603,09	0,00	1.906.603,09
31.05.2023	2023 / 146	E-BELEDİYE	İNTERNET TAHSİLATLARI WEB	780	0,00	VAKIF KATILIM BANKASI A.Ş.	0,00	1.663.813,83	0,00	1.663.813,83
01.06.2023	2023 / 147	E-BELEDİYE	İNTERNET TAHSİLATLARI WEB	69	0,00	VAKIF KATILIM BANKASI A.Ş.	0,00	75.809,15	0,00	75.809,15
02.06.2023	2023 / 148	E-BELEDİYE	İNTERNET TAHSİLATLARI WEB	36	0,00	VAKIF KATILIM BANKASI A.Ş.	0,00	57.461,01	0,00	57.461,01
03.06.2023	2023 / 149	E-BELEDİYE	İNTERNET TAHSİLATLARI	13	0,00	VAKIF KATILIM BANKASI A.Ş.	0,00	10.454,05	0,00	10.454,05

NARLIDERE BELEDİYESİ 2023 MALİ YILI DENETİM RAPORU

			WEB							
04.06.2023	2023 / 150	E-BELEDİYE	İNTERNET TAHSİLATLARI WEB	10	0,00	VAKIF KATILIM BANKASI A.Ş.	0,00	11.829,32	0,00	11.829,32
05.06.2023	2023 / 151	E-BELEDİYE	İNTERNET TAHSİLATLARI WEB	25	0,00	VAKIF KATILIM BANKASI A.Ş.	0,00	54.018,63	0,00	54.018,63
06.06.2023	2023 / 152	E-BELEDİYE	İNTERNET TAHSİLATLARI WEB	14	0,00	VAKIF KATILIM BANKASI A.Ş.	0,00	15.052,58	0,00	15.052,58
07.06.2023	2023 / 153	E-BELEDİYE	İNTERNET TAHSİLATLARI WEB	11	0,00	VAKIF KATILIM BANKASI A.Ş.	0,00	52.590,19	0,00	52.590,19
08.06.2023	2023 / 154	E-BELEDİYE	İNTERNET TAHSİLATLARI WEB	20	0,00	VAKIF KATILIM BANKASI A.Ş.	0,00	28.829,14	0,00	28.829,14
09.06.2023	2023 / 155	E-BELEDİYE	İNTERNET TAHSİLATLARI WEB	11	0,00	VAKIF KATILIM BANKASI A.Ş.	0,00	10.386,30	0,00	10.386,30
10.06.2023	2023 / 156	E-BELEDİYE	İNTERNET TAHSİLATLARI WEB	3	0,00	VAKIF KATILIM BANKASI A.Ş.	0,00	1.545,06	0,00	1.545,06
11.06.2023	2023 / 157	E-BELEDİYE	İNTERNET TAHSİLATLARI WEB	6	0,00	VAKIF KATILIM BANKASI A.Ş.	0,00	5.964,78	0,00	5.964,78
12.06.2023	2023 / 158	E-BELEDİYE	İNTERNET TAHSİLATLARI WEB	10	0,00	VAKIF KATILIM BANKASI A.Ş.	0,00	22.193,04	0,00	22.193,04
13.06.2023	2023 / 159	E-BELEDİYE	İNTERNET TAHSİLATLARI WEB	7	0,00	VAKIF KATILIM BANKASI A.Ş.	0,00	33.008,19	0,00	33.008,19
16.06.2023	2023 / 160	E-BELEDİYE	İNTERNET TAHSİLATLARI WEB	2	0,00	VAKIF KATILIM BANKASI A.Ş.	0,00	2.005,57	0,00	2.005,57
17.06.2023	2023 / 161	E-BELEDİYE	İNTERNET TAHSİLATLARI WEB	5	0,00	VAKIF KATILIM BANKASI A.Ş.	0,00	3.352,89	0,00	3.352,89
18.06.2023	2023 / 162	E-BELEDİYE	İNTERNET TAHSİLATLARI WEB	4	0,00	VAKIF KATILIM BANKASI A.Ş.	0,00	3.635,89	0,00	3.635,89
19.06.2023	2023 / 163	E-BELEDİYE	İNTERNET TAHSİLATLARI WEB	25	0,00	VAKIF KATILIM BANKASI A.Ş.	0,00	24.755,35	0,00	24.755,35
20.06.2023	2023 / 164	E-BELEDİYE	İNTERNET TAHSİLATLARI WEB	9	0,00	VAKIF KATILIM BANKASI A.Ş.	0,00	19.813,54	0,00	19.813,54
21.06.2023	2023 / 165	E-BELEDİYE	İNTERNET TAHSİLATLARI WEB	18	0,00	VAKIF KATILIM BANKASI A.Ş.	0,00	59.483,24	0,00	59.483,24
22.06.2023	2023 / 166	E-BELEDİYE	İNTERNET TAHSİLATLARI WEB	13	0,00	VAKIF KATILIM BANKASI A.Ş.	0,00	22.972,27	0,00	22.972,27
23.06.2023	2023 / 167	E-BELEDİYE	İNTERNET TAHSİLATLARI WEB	10	0,00	VAKIF KATILIM BANKASI A.Ş.	0,00	15.108,64	0,00	15.108,64
24.06.2023	2023 / 168	E-BELEDİYE	İNTERNET TAHSİLATLARI WEB	8	0,00	VAKIF KATILIM BANKASI A.Ş.	0,00	5.480,23	0,00	5.480,23
25.06.2023	2023 / 169	E-BELEDİYE	İNTERNET TAHSİLATLARI WEB	4	0,00	VAKIF KATILIM BANKASI A.Ş.	0,00	2.887,90	0,00	2.887,90
26.06.2023	2023 / 170	E-BELEDİYE	İNTERNET TAHSİLATLARI WEB	20	0,00	VAKIF KATILIM BANKASI A.Ş.	0,00	28.048,49	0,00	28.048,49
27.06.2023	2023 / 171	E-BELEDİYE	İNTERNET TAHSİLATLARI WEB	4	0,00	VAKIF KATILIM BANKASI A.Ş.	0,00	8.721,61	0,00	8.721,61
28.06.2023	2023 / 172	E-BELEDİYE	İNTERNET TAHSİLATLARI WEB	1	0,00	VAKIF KATILIM BANKASI A.Ş.	0,00	422,25	0,00	422,25
29.06.2023	2023 / 173	E-BELEDİYE	İNTERNET TAHSİLATLARI WEB	6	0,00	VAKIF KATILIM BANKASI A.Ş.	0,00	82.153,15	0,00	82.153,15
30.06.2023	2023 / 174	E-BELEDİYE	İNTERNET TAHSİLATLARI	8	0,00	VAKIF KATILIM BANKASI A.Ş.	0,00	10.511,50	0,00	10.511,50

NARLIDERE BELEDİYESİ 2023 MALİ YILI DENETİM RAPORU

			WEB							
01.07.2023	2023 / 175	E-BELEDİYE	İNTERNET TAHSİLATLARI WEB	4	0,00	VAKIF KATILIM BANKASI A.Ş.	0,00	6.771,29	0,00	6.771,29
02.07.2023	2023 / 176	E-BELEDİYE	İNTERNET TAHSİLATLARI WEB	8	0,00	VAKIF KATILIM BANKASI A.Ş.	0,00	18.153,05	0,00	18.153,05
03.07.2023	2023 / 177	E-BELEDİYE	İNTERNET TAHSİLATLARI WEB	32	0,00	VAKIF KATILIM BANKASI A.Ş.	0,00	54.925,11	0,00	54.925,11
04.07.2023	2023 / 178	E-BELEDİYE	İNTERNET TAHSİLATLARI WEB	9	0,00	VAKIF KATILIM BANKASI A.Ş.	0,00	13.807,45	0,00	13.807,45
05.07.2023	2023 / 179	E-BELEDİYE	İNTERNET TAHSİLATLARI WEB	14	0,00	VAKIF KATILIM BANKASI A.Ş.	0,00	20.581,63	0,00	20.581,63
06.07.2023	2023 / 180	E-BELEDİYE	İNTERNET TAHSİLATLARI WEB	10	0,00	VAKIF KATILIM BANKASI A.Ş.	0,00	7.442,56	0,00	7.442,56
07.07.2023	2023 / 181	E-BELEDİYE	İNTERNET TAHSİLATLARI WEB	10	0,00	VAKIF KATILIM BANKASI A.Ş.	0,00	22.098,62	0,00	22.098,62
08.07.2023	2023 / 182	E-BELEDİYE	İNTERNET TAHSİLATLARI WEB	6	0,00	VAKIF KATILIM BANKASI A.Ş.	0,00	8.211,88	0,00	8.211,88
09.07.2023	2023 / 183	E-BELEDİYE	İNTERNET TAHSİLATLARI WEB	5	0,00	VAKIF KATILIM BANKASI A.Ş.	0,00	3.439,82	0,00	3.439,82
10.07.2023	2023 / 184	E-BELEDİYE	İNTERNET TAHSİLATLARI WEB	8	0,00	VAKIF KATILIM BANKASI A.Ş.	0,00	8.662,27	0,00	8.662,27
11.07.2023	2023 / 185	E-BELEDİYE	İNTERNET TAHSİLATLARI WEB	14	0,00	VAKIF KATILIM BANKASI A.Ş.	0,00	18.192,84	0,00	18.192,84
12.07.2023	2023 / 186	E-BELEDİYE	İNTERNET TAHSİLATLARI WEB	8	0,00	VAKIF KATILIM BANKASI A.Ş.	0,00	10.400,74	0,00	10.400,74
13.07.2023	2023 / 187	E-BELEDİYE	İNTERNET TAHSİLATLARI WEB	14	0,00	VAKIF KATILIM BANKASI A.Ş.	0,00	126.993,95	0,00	126.993,95
14.07.2023	2023 / 188	E-BELEDİYE	İNTERNET TAHSİLATLARI WEB	4	0,00	VAKIF KATILIM BANKASI A.Ş.	0,00	3.810,75	0,00	3.810,75
15.07.2023	2023 / 189	E-BELEDİYE	İNTERNET TAHSİLATLARI WEB	5	0,00	VAKIF KATILIM BANKASI A.Ş.	0,00	11.833,67	0,00	11.833,67
16.07.2023	2023 / 190	E-BELEDİYE	İNTERNET TAHSİLATLARI WEB	6	0,00	VAKIF KATILIM BANKASI A.Ş.	0,00	5.455,81	0,00	5.455,81
17.07.2023	2023 / 191	E-BELEDİYE	İNTERNET TAHSİLATLARI WEB	8	0,00	VAKIF KATILIM BANKASI A.Ş.	0,00	6.813,49	0,00	6.813,49
18.07.2023	2023 / 192	E-BELEDİYE	İNTERNET TAHSİLATLARI WEB	7	0,00	VAKIF KATILIM BANKASI A.Ş.	0,00	11.201,28	0,00	11.201,28
19.07.2023	2023 / 193	E-BELEDİYE	İNTERNET TAHSİLATLARI WEB	5	0,00	VAKIF KATILIM BANKASI A.Ş.	0,00	4.206,84	0,00	4.206,84
20.07.2023	2023 / 194	E-BELEDİYE	İNTERNET TAHSİLATLARI WEB	7	0,00	VAKIF KATILIM BANKASI A.Ş.	0,00	6.698,89	0,00	6.698,89
21.07.2023	2023 / 195	E-BELEDİYE	İNTERNET TAHSİLATLARI WEB	13	0,00	VAKIF KATILIM BANKASI A.Ş.	0,00	26.149,86	0,00	26.149,86
22.07.2023	2023 / 196	E-BELEDİYE	İNTERNET TAHSİLATLARI WEB	2	0,00	VAKIF KATILIM BANKASI A.Ş.	0,00	1.917,44	0,00	1.917,44
23.07.2023	2023 / 197	E-BELEDİYE	İNTERNET TAHSİLATLARI WEB	1	0,00	VAKIF KATILIM BANKASI A.Ş.	0,00	567,60	0,00	567,60
24.07.2023	2023 / 198	E-BELEDİYE	İNTERNET TAHSİLATLARI WEB	11	0,00	VAKIF KATILIM BANKASI A.Ş.	0,00	20.649,63	0,00	20.649,63
25.07.2023	2023 / 199	E-BELEDİYE	İNTERNET TAHSİLATLARI	9	0,00	VAKIF KATILIM BANKASI A.Ş.	0,00	30.204,60	0,00	30.204,60

NARLIDERE BELEDİYESİ 2023 MALİ YILI DENETİM RAPORU

			WEB							
26.07.2023	2023 / 200	E-BELEDİYE	İNTERNET TAHSİLATLARI WEB	26	0,00	VAKIF KATILIM BANKASI A.Ş.	0,00	54.265,45	0,00	54.265,45
27.07.2023	2023 / 201	E-BELEDİYE	İNTERNET TAHSİLATLARI WEB	32	0,00	VAKIF KATILIM BANKASI A.Ş.	0,00	72.156,78	0,00	72.156,78
28.07.2023	2023 / 202	E-BELEDİYE	İNTERNET TAHSİLATLARI WEB	26	0,00	VAKIF KATILIM BANKASI A.Ş.	0,00	116.655,50	0,00	116.655,50
29.07.2023	2023 / 203	E-BELEDİYE	İNTERNET TAHSİLATLARI WEB	14	0,00	VAKIF KATILIM BANKASI A.Ş.	0,00	19.730,20	0,00	19.730,20
30.07.2023	2023 / 204	E-BELEDİYE	İNTERNET TAHSİLATLARI WEB	17	0,00	VAKIF KATILIM BANKASI A.Ş.	0,00	16.959,03	0,00	16.959,03
31.07.2023	2023 / 205	E-BELEDİYE	İNTERNET TAHSİLATLARI WEB	99	0,00	VAKIF KATILIM BANKASI A.Ş.	0,00	290.057,31	0,00	290.057,31
01.08.2023	2023 / 206	E-BELEDİYE	İNTERNET TAHSİLATLARI WEB	11	0,00	VAKIF KATILIM BANKASI A.Ş.	0,00	27.669,05	0,00	27.669,05
02.08.2023	2023 / 207	E-BELEDİYE	İNTERNET TAHSİLATLARI WEB	3	0,00	VAKIF KATILIM BANKASI A.Ş.	0,00	3.580,66	0,00	3.580,66
03.08.2023	2023 / 208	E-BELEDİYE	İNTERNET TAHSİLATLARI WEB	7	0,00	VAKIF KATILIM BANKASI A.Ş.	0,00	36.281,89	0,00	36.281,89
04.08.2023	2023 / 209	E-BELEDİYE	İNTERNET TAHSİLATLARI WEB	16	0,00	VAKIF KATILIM BANKASI A.Ş.	0,00	20.878,89	0,00	20.878,89
05.08.2023	2023 / 210	E-BELEDİYE	İNTERNET TAHSİLATLARI WEB	3	0,00	VAKIF KATILIM BANKASI A.Ş.	0,00	3.655,56	0,00	3.655,56
06.08.2023	2023 / 211	E-BELEDİYE	İNTERNET TAHSİLATLARI WEB	1	0,00	VAKIF KATILIM BANKASI A.Ş.	0,00	510,40	0,00	510,40
07.08.2023	2023 / 212	E-BELEDİYE	İNTERNET TAHSİLATLARI WEB	3	0,00	VAKIF KATILIM BANKASI A.Ş.	0,00	3.085,98	0,00	3.085,98
08.08.2023	2023 / 213	E-BELEDİYE	İNTERNET TAHSİLATLARI WEB	5	0,00	VAKIF KATILIM BANKASI A.Ş.	0,00	7.028,02	0,00	7.028,02
09.08.2023	2023 / 214	E-BELEDİYE	İNTERNET TAHSİLATLARI WEB	3	0,00	VAKIF KATILIM BANKASI A.Ş.	0,00	2.957,64	0,00	2.957,64
10.08.2023	2023 / 215	E-BELEDİYE	İNTERNET TAHSİLATLARI WEB	9	0,00	VAKIF KATILIM BANKASI A.Ş.	0,00	9.106,61	0,00	9.106,61
11.08.2023	2023 / 216	E-BELEDİYE	İNTERNET TAHSİLATLARI WEB	2	0,00	VAKIF KATILIM BANKASI A.Ş.	0,00	2.112,46	0,00	2.112,46
12.08.2023	2023 / 217	E-BELEDİYE	İNTERNET TAHSİLATLARI WEB	1	0,00	VAKIF KATILIM BANKASI A.Ş.	0,00	732,97	0,00	732,97
13.08.2023	2023 / 218	E-BELEDİYE	İNTERNET TAHSİLATLARI WEB	2	0,00	VAKIF KATILIM BANKASI A.Ş.	0,00	14.510,01	0,00	14.510,01
14.08.2023	2023 / 219	E-BELEDİYE	İNTERNET TAHSİLATLARI WEB	5	0,00	VAKIF KATILIM BANKASI A.Ş.	0,00	25.560,65	0,00	25.560,65
15.08.2023	2023 / 220	E-BELEDİYE	İNTERNET TAHSİLATLARI WEB	3	0,00	VAKIF KATILIM BANKASI A.Ş.	0,00	2.690,16	0,00	2.690,16
16.08.2023	2023 / 221	E-BELEDİYE	İNTERNET TAHSİLATLARI WEB	2	0,00	VAKIF KATILIM BANKASI A.Ş.	0,00	887,63	0,00	887,63
17.08.2023	2023 / 222	E-BELEDİYE	İNTERNET TAHSİLATLARI WEB	3	0,00	VAKIF KATILIM BANKASI A.Ş.	0,00	10.792,81	0,00	10.792,81
18.08.2023	2023 / 223	E-BELEDİYE	İNTERNET TAHSİLATLARI WEB	1	0,00	VAKIF KATILIM BANKASI A.Ş.	0,00	1.885,34	0,00	1.885,34
19.08.2023	2023 / 224	E-BELEDİYE	İNTERNET TAHSİLATLARI	4	0,00	VAKIF KATILIM BANKASI A.Ş.	0,00	3.096,13	0,00	3.096,13

NARLIDERE BELEDİYESİ 2023 MALİ YILI DENETİM RAPORU

			WEB							
20.08.2023	2023 / 225	E-BELEDİYE	İNTERNET TAHSİLATLARI WEB	3	0,00	VAKIF KATILIM BANKASI A.Ş.	0,00	2.158,60	0,00	2.158,60
22.08.2023	2023 / 226	E-BELEDİYE	İNTERNET TAHSİLATLARI WEB	3	0,00	VAKIF KATILIM BANKASI A.Ş.	0,00	2.425,40	0,00	2.425,40
23.08.2023	2023 / 227	E-BELEDİYE	İNTERNET TAHSİLATLARI WEB	10	0,00	VAKIF KATILIM BANKASI A.Ş.	0,00	7.138,74	0,00	7.138,74
24.08.2023	2023 / 228	E-BELEDİYE	İNTERNET TAHSİLATLARI WEB	8	0,00	VAKIF KATILIM BANKASI A.Ş.	0,00	85.042,64	0,00	85.042,64
25.08.2023	2023 / 229	E-BELEDİYE	İNTERNET TAHSİLATLARI WEB	6	0,00	VAKIF KATILIM BANKASI A.Ş.	0,00	29.176,72	0,00	29.176,72
27.08.2023	2023 / 230	E-BELEDİYE	İNTERNET TAHSİLATLARI WEB	1	0,00	VAKIF KATILIM BANKASI A.Ş.	0,00	532,60	0,00	532,60
28.08.2023	2023 / 231	E-BELEDİYE	İNTERNET TAHSİLATLARI WEB	9	0,00	VAKIF KATILIM BANKASI A.Ş.	0,00	40.728,46	0,00	40.728,46
29.08.2023	2023 / 232	E-BELEDİYE	İNTERNET TAHSİLATLARI WEB	10	0,00	VAKIF KATILIM BANKASI A.Ş.	0,00	26.319,04	0,00	26.319,04
30.08.2023	2023 / 233	E-BELEDİYE	İNTERNET TAHSİLATLARI WEB	7	0,00	VAKIF KATILIM BANKASI A.Ş.	0,00	5.729,00	0,00	5.729,00
31.08.2023	2023 / 234	E-BELEDİYE	İNTERNET TAHSİLATLARI WEB	30	0,00	VAKIF KATILIM BANKASI A.Ş.	0,00	37.628,03	0,00	37.628,03
01.09.2023	2023 / 235	E-BELEDİYE	İNTERNET TAHSİLATLARI WEB	7	0,00	VAKIF KATILIM BANKASI A.Ş.	0,00	14.919,93	0,00	14.919,93
03.09.2023	2023 / 236	E-BELEDİYE	İNTERNET TAHSİLATLARI WEB	2	0,00	VAKIF KATILIM BANKASI A.Ş.	0,00	2.272,38	0,00	2.272,38
04.09.2023	2023 / 237	E-BELEDİYE	İNTERNET TAHSİLATLARI WEB	5	0,00	VAKIF KATILIM BANKASI A.Ş.	0,00	11.109,89	0,00	11.109,89
05.09.2023	2023 / 238	E-BELEDİYE	İNTERNET TAHSİLATLARI WEB	2	0,00	VAKIF KATILIM BANKASI A.Ş.	0,00	3.557,37	0,00	3.557,37
06.09.2023	2023 / 239	E-BELEDİYE	İNTERNET TAHSİLATLARI WEB	9	0,00	VAKIF KATILIM BANKASI A.Ş.	0,00	15.279,25	0,00	15.279,25
07.09.2023	2023 / 240	E-BELEDİYE	İNTERNET TAHSİLATLARI WEB	4	0,00	VAKIF KATILIM BANKASI A.Ş.	0,00	4.494,99	0,00	4.494,99
08.09.2023	2023 / 241	E-BELEDİYE	İNTERNET TAHSİLATLARI WEB	5	0,00	VAKIF KATILIM BANKASI A.Ş.	0,00	7.278,25	0,00	7.278,25
09.09.2023	2023 / 242	E-BELEDİYE	İNTERNET TAHSİLATLARI WEB	1	0,00	VAKIF KATILIM BANKASI A.Ş.	0,00	869,11	0,00	869,11
12.09.2023	2023 / 243	E-BELEDİYE	İNTERNET TAHSİLATLARI WEB	3	0,00	VAKIF KATILIM BANKASI A.Ş.	0,00	28.686,70	0,00	28.686,70
13.09.2023	2023 / 244	E-BELEDİYE	İNTERNET TAHSİLATLARI WEB	3	0,00	VAKIF KATILIM BANKASI A.Ş.	0,00	2.374,97	0,00	2.374,97
14.09.2023	2023 / 245	E-BELEDİYE	İNTERNET TAHSİLATLARI WEB	2	0,00	VAKIF KATILIM BANKASI A.Ş.	0,00	1.300,65	0,00	1.300,65
15.09.2023	2023 / 246	E-BELEDİYE	İNTERNET TAHSİLATLARI WEB	1	0,00	VAKIF KATILIM BANKASI A.Ş.	0,00	16.431,46	0,00	16.431,46
16.09.2023	2023 / 247	E-BELEDİYE	İNTERNET TAHSİLATLARI WEB	2	0,00	VAKIF KATILIM BANKASI A.Ş.	0,00	892,35	0,00	892,35
18.09.2023	2023 / 248	E-BELEDİYE	İNTERNET TAHSİLATLARI WEB	5	0,00	VAKIF KATILIM BANKASI A.Ş.	0,00	4.822,57	0,00	4.822,57
19.09.2023	2023 / 249	E-BELEDİYE	İNTERNET TAHSİLATLARI	5	0,00	VAKIF KATILIM BANKASI A.Ş.	0,00	22.318,99	0,00	22.318,99

NARLIDERE BELEDİYESİ 2023 MALİ YILI DENETİM RAPORU

			WEB							
20.09.2023	2023 / 250	E-BELEDİYE	İNTERNET TAHSİLATLARI WEB	4	0,00	VAKIF KATILIM BANKASI A.Ş.	0,00	4.822,06	0,00	4.822,06
21.09.2023	2023 / 251	E-BELEDİYE	İNTERNET TAHSİLATLARI WEB	4	0,00	VAKIF KATILIM BANKASI A.Ş.	0,00	1.795,67	0,00	1.795,67
22.09.2023	2023 / 252	E-BELEDİYE	İNTERNET TAHSİLATLARI WEB	1	0,00	VAKIF KATILIM BANKASI A.Ş.	0,00	1,23	0,00	1,23
23.09.2023	2023 / 253	E-BELEDİYE	İNTERNET TAHSİLATLARI WEB	3	0,00	VAKIF KATILIM BANKASI A.Ş.	0,00	1.041,27	0,00	1.041,27
24.09.2023	2023 / 254	E-BELEDİYE	İNTERNET TAHSİLATLARI WEB	1	0,00	VAKIF KATILIM BANKASI A.Ş.	0,00	428,80	0,00	428,80
25.09.2023	2023 / 255	E-BELEDİYE	İNTERNET TAHSİLATLARI WEB	6	0,00	VAKIF KATILIM BANKASI A.Ş.	0,00	27.292,03	0,00	27.292,03
26.09.2023	2023 / 256	E-BELEDİYE	İNTERNET TAHSİLATLARI WEB	4	0,00	VAKIF KATILIM BANKASI A.Ş.	0,00	3.246,96	0,00	3.246,96
27.09.2023	2023 / 257	E-BELEDİYE	İNTERNET TAHSİLATLARI WEB	3	0,00	VAKIF KATILIM BANKASI A.Ş.	0,00	9.548,45	0,00	9.548,45
28.09.2023	2023 / 258	E-BELEDİYE	İNTERNET TAHSİLATLARI WEB	10	0,00	VAKIF KATILIM BANKASI A.Ş.	0,00	28.774,74	0,00	28.774,74
29.09.2023	2023 / 259	E-BELEDİYE	İNTERNET TAHSİLATLARI WEB	9	0,00	VAKIF KATILIM BANKASI A.Ş.	0,00	12.024,26	0,00	12.024,26
30.09.2023	2023 / 260	E-BELEDİYE	İNTERNET TAHSİLATLARI WEB	6	0,00	VAKIF KATILIM BANKASI A.Ş.	0,00	25.176,51	0,00	25.176,51
01.10.2023	2023 / 261	E-BELEDİYE	İNTERNET TAHSİLATLARI WEB	3	0,00	VAKIF KATILIM BANKASI A.Ş.	0,00	2.926,47	0,00	2.926,47
02.10.2023	2023 / 262	E-BELEDİYE	İNTERNET TAHSİLATLARI WEB	35	0,00	VAKIF KATILIM BANKASI A.Ş.	0,00	40.093,96	0,00	40.093,96
03.10.2023	2023 / 263	E-BELEDİYE	İNTERNET TAHSİLATLARI WEB	6	0,00	VAKIF KATILIM BANKASI A.Ş.	0,00	2.335,12	0,00	2.335,12
04.10.2023	2023 / 264	E-BELEDİYE	İNTERNET TAHSİLATLARI WEB	5	0,00	VAKIF KATILIM BANKASI A.Ş.	0,00	2.207,70	0,00	2.207,70
05.10.2023	2023 / 265	E-BELEDİYE	İNTERNET TAHSİLATLARI WEB	5	0,00	VAKIF KATILIM BANKASI A.Ş.	0,00	4.995,60	0,00	4.995,60
06.10.2023	2023 / 266	E-BELEDİYE	İNTERNET TAHSİLATLARI WEB	1	0,00	VAKIF KATILIM BANKASI A.Ş.	0,00	743,60	0,00	743,60
07.10.2023	2023 / 267	E-BELEDİYE	İNTERNET TAHSİLATLARI WEB	2	0,00	VAKIF KATILIM BANKASI A.Ş.	0,00	1.124,95	0,00	1.124,95
08.10.2023	2023 / 268	E-BELEDİYE	İNTERNET TAHSİLATLARI WEB	1	0,00	VAKIF KATILIM BANKASI A.Ş.	0,00	4.044,81	0,00	4.044,81
09.10.2023	2023 / 269	E-BELEDİYE	İNTERNET TAHSİLATLARI WEB	5	0,00	VAKIF KATILIM BANKASI A.Ş.	0,00	4.059,00	0,00	4.059,00
10.10.2023	2023 / 270	E-BELEDİYE	İNTERNET TAHSİLATLARI WEB	11	0,00	VAKIF KATILIM BANKASI A.Ş.	0,00	17.166,19	0,00	17.166,19
11.10.2023	2023 / 271	E-BELEDİYE	İNTERNET TAHSİLATLARI WEB	2	0,00	VAKIF KATILIM BANKASI A.Ş.	0,00	4.260,56	0,00	4.260,56
12.10.2023	2023 / 272	E-BELEDİYE	İNTERNET TAHSİLATLARI WEB	1	0,00	VAKIF KATILIM BANKASI A.Ş.	0,00	3.211,32	0,00	3.211,32
13.10.2023	2023 / 273	E-BELEDİYE	İNTERNET TAHSİLATLARI WEB	3	0,00	VAKIF KATILIM BANKASI A.Ş.	0,00	14.059,60	0,00	14.059,60
14.10.2023	2023 / 274	E-BELEDİYE	İNTERNET TAHSİLATLARI	1	0,00	VAKIF KATILIM BANKASI A.Ş.	0,00	804,62	0,00	804,62

NARLIDERE BELEDİYESİ 2023 MALİ YILI DENETİM RAPORU

			WEB							
15.10.2023	2023 / 275	E-BELEDİYE	İNTERNET TAHSİLATLARI WEB	4	0,00	VAKIF KATILIM BANKASI A.Ş.	0,00	7.866,04	0,00	7.866,04
16.10.2023	2023 / 276	E-BELEDİYE	İNTERNET TAHSİLATLARI WEB	7	0,00	VAKIF KATILIM BANKASI A.Ş.	0,00	25.649,42	0,00	25.649,42
17.10.2023	2023 / 277	E-BELEDİYE	İNTERNET TAHSİLATLARI WEB	4	0,00	VAKIF KATILIM BANKASI A.Ş.	0,00	4.725,76	0,00	4.725,76
18.10.2023	2023 / 278	E-BELEDİYE	İNTERNET TAHSİLATLARI WEB	2	0,00	VAKIF KATILIM BANKASI A.Ş.	0,00	2.998,89	0,00	2.998,89
19.10.2023	2023 / 279	E-BELEDİYE	İNTERNET TAHSİLATLARI WEB	2	0,00	VAKIF KATILIM BANKASI A.Ş.	0,00	4.011,52	0,00	4.011,52
20.10.2023	2023 / 280	E-BELEDİYE	İNTERNET TAHSİLATLARI WEB	5	0,00	VAKIF KATILIM BANKASI A.Ş.	0,00	9.025,47	0,00	9.025,47
21.10.2023	2023 / 281	E-BELEDİYE	İNTERNET TAHSİLATLARI WEB	3	0,00	VAKIF KATILIM BANKASI A.Ş.	0,00	1.457,85	0,00	1.457,85
23.10.2023	2023 / 282	E-BELEDİYE	İNTERNET TAHSİLATLARI WEB	6	0,00	VAKIF KATILIM BANKASI A.Ş.	0,00	2.842,21	0,00	2.842,21
24.10.2023	2023 / 283	E-BELEDİYE	İNTERNET TAHSİLATLARI WEB	4	0,00	VAKIF KATILIM BANKASI A.Ş.	0,00	2.758,83	0,00	2.758,83
25.10.2023	2023 / 284	E-BELEDİYE	İNTERNET TAHSİLATLARI WEB	8	0,00	VAKIF KATILIM BANKASI A.Ş.	0,00	17.291,66	0,00	17.291,66
26.10.2023	2023 / 285	E-BELEDİYE	İNTERNET TAHSİLATLARI WEB	9	0,00	VAKIF KATILIM BANKASI A.Ş.	0,00	11.407,02	0,00	11.407,02
27.10.2023	2023 / 286	E-BELEDİYE	İNTERNET TAHSİLATLARI WEB	4	0,00	VAKIF KATILIM BANKASI A.Ş.	0,00	18.181,50	0,00	18.181,50
28.10.2023	2023 / 287	E-BELEDİYE	İNTERNET TAHSİLATLARI WEB	5	0,00	VAKIF KATILIM BANKASI A.Ş.	0,00	5.305,77	0,00	5.305,77
29.10.2023	2023 / 288	E-BELEDİYE	İNTERNET TAHSİLATLARI WEB	4	0,00	VAKIF KATILIM BANKASI A.Ş.	0,00	4.786,74	0,00	4.786,74
30.10.2023	2023 / 289	E-BELEDİYE	İNTERNET TAHSİLATLARI WEB	20	0,00	VAKIF KATILIM BANKASI A.Ş.	0,00	40.492,71	0,00	40.492,71
31.10.2023	2023 / 290	E-BELEDİYE	İNTERNET TAHSİLATLARI WEB	47	0,00	VAKIF KATILIM BANKASI A.Ş.	0,00	95.740,18	0,00	95.740,18
01.11.2023	2023 / 291	E-BELEDİYE	İNTERNET TAHSİLATLARI WEB	13	0,00	VAKIF KATILIM BANKASI A.Ş.	0,00	16.100,80	0,00	16.100,80
02.11.2023	2023 / 292	E-BELEDİYE	İNTERNET TAHSİLATLARI WEB	21	0,00	VAKIF KATILIM BANKASI A.Ş.	0,00	23.787,64	0,00	23.787,64
03.11.2023	2023 / 293	E-BELEDİYE	İNTERNET TAHSİLATLARI WEB	9	0,00	VAKIF KATILIM BANKASI A.Ş.	0,00	5.252,90	0,00	5.252,90
04.11.2023	2023 / 294	E-BELEDİYE	İNTERNET TAHSİLATLARI WEB	5	0,00	VAKIF KATILIM BANKASI A.Ş.	0,00	9.134,95	0,00	9.134,95
05.11.2023	2023 / 295	E-BELEDİYE	İNTERNET TAHSİLATLARI WEB	5	0,00	VAKIF KATILIM BANKASI A.Ş.	0,00	4.608,89	0,00	4.608,89
06.11.2023	2023 / 296	E-BELEDİYE	İNTERNET TAHSİLATLARI WEB	25	0,00	VAKIF KATILIM BANKASI A.Ş.	0,00	24.535,93	0,00	24.535,93
07.11.2023	2023 / 297	E-BELEDİYE	İNTERNET TAHSİLATLARI WEB	30	0,00	VAKIF KATILIM BANKASI A.Ş.	0,00	33.115,39	0,00	33.115,39
08.11.2023	2023 / 298	E-BELEDİYE	İNTERNET TAHSİLATLARI WEB	28	0,00	VAKIF KATILIM BANKASI A.Ş.	0,00	60.519,90	0,00	60.519,90
09.11.2023	2023 / 299	E-BELEDİYE	İNTERNET TAHSİLATLARI	25	0,00	VAKIF KATILIM BANKASI A.Ş.	0,00	33.236,38	0,00	33.236,38

NARLIDERE BELEDİYESİ 2023 MALİ YILI DENETİM RAPORU

			WEB							
10.11.2023	2023 / 300	E-BELEDİYE	İNTERNET TAHSİLATLARI WEB	17	0,00	VAKIF KATILIM BANKASI A.Ş.	0,00	25.355,30	0,00	25.355,30
11.11.2023	2023 / 301	E-BELEDİYE	İNTERNET TAHSİLATLARI WEB	17	0,00	VAKIF KATILIM BANKASI A.Ş.	0,00	23.090,04	0,00	23.090,04
12.11.2023	2023 / 302	E-BELEDİYE	İNTERNET TAHSİLATLARI WEB	12	0,00	VAKIF KATILIM BANKASI A.Ş.	0,00	12.350,80	0,00	12.350,80
13.11.2023	2023 / 303	E-BELEDİYE	İNTERNET TAHSİLATLARI WEB	38	0,00	VAKIF KATILIM BANKASI A.Ş.	0,00	87.820,43	0,00	87.820,43
14.11.2023	2023 / 304	E-BELEDİYE	İNTERNET TAHSİLATLARI WEB	48	0,00	VAKIF KATILIM BANKASI A.Ş.	0,00	81.298,79	0,00	81.298,79
15.11.2023	2023 / 305	E-BELEDİYE	İNTERNET TAHSİLATLARI WEB	50	0,00	VAKIF KATILIM BANKASI A.Ş.	0,00	160.083,46	0,00	160.083,46
16.11.2023	2023 / 306	E-BELEDİYE	İNTERNET TAHSİLATLARI WEB	69	0,00	VAKIF KATILIM BANKASI A.Ş.	0,00	197.442,24	0,00	197.442,24
17.11.2023	2023 / 307	E-BELEDİYE	İNTERNET TAHSİLATLARI WEB	62	0,00	VAKIF KATILIM BANKASI A.Ş.	0,00	235.895,49	0,00	235.895,49
18.11.2023	2023 / 308	E-BELEDİYE	İNTERNET TAHSİLATLARI WEB	48	0,00	VAKIF KATILIM BANKASI A.Ş.	0,00	51.680,21	0,00	51.680,21
19.11.2023	2023 / 309	E-BELEDİYE	İNTERNET TAHSİLATLARI WEB	32	0,00	VAKIF KATILIM BANKASI A.Ş.	0,00	53.180,22	0,00	53.180,22
20.11.2023	2023 / 310	E-BELEDİYE	İNTERNET TAHSİLATLARI WEB	71	0,00	VAKIF KATILIM BANKASI A.Ş.	0,00	97.452,26	0,00	97.452,26
21.11.2023	2023 / 311	E-BELEDİYE	İNTERNET TAHSİLATLARI WEB	64	0,00	VAKIF KATILIM BANKASI A.Ş.	0,00	134.072,41	0,00	134.072,41
22.11.2023	2023 / 312	E-BELEDİYE	İNTERNET TAHSİLATLARI WEB	100	0,00	VAKIF KATILIM BANKASI A.Ş.	0,00	251.225,96	0,00	251.225,96
23.11.2023	2023 / 313	E-BELEDİYE	İNTERNET TAHSİLATLARI WEB	89	0,00	VAKIF KATILIM BANKASI A.Ş.	0,00	211.125,98	0,00	211.125,98
24.11.2023	2023 / 314	E-BELEDİYE	İNTERNET TAHSİLATLARI WEB	108	0,00	VAKIF KATILIM BANKASI A.Ş.	0,00	182.397,62	0,00	182.397,62
25.11.2023	2023 / 315	E-BELEDİYE	İNTERNET TAHSİLATLARI WEB	73	0,00	VAKIF KATILIM BANKASI A.Ş.	0,00	78.219,89	0,00	78.219,89
26.11.2023	2023 / 316	E-BELEDİYE	İNTERNET TAHSİLATLARI WEB	77	0,00	VAKIF KATILIM BANKASI A.Ş.	0,00	174.459,04	0,00	174.459,04
27.11.2023	2023 / 317	E-BELEDİYE	İNTERNET TAHSİLATLARI WEB	273	0,00	VAKIF KATILIM BANKASI A.Ş.	0,00	457.830,66	0,00	457.830,66
28.11.2023	2023 / 318	E-BELEDİYE	İNTERNET TAHSİLATLARI WEB	290	0,00	VAKIF KATILIM BANKASI A.Ş.	0,00	650.092,15	0,00	650.092,15
29.11.2023	2023 / 319	E-BELEDİYE	İNTERNET TAHSİLATLARI WEB	431	0,00	VAKIF KATILIM BANKASI A.Ş.	0,00	1.121.123,61	0,00	1.121.123,61
30.11.2023	2023 / 320	E-BELEDİYE	İNTERNET TAHSİLATLARI WEB	553	0,00	VAKIF KATILIM BANKASI A.Ş.	0,00	1.331.997,54	0,00	1.331.997,54
01.12.2023	2023 / 321	E-BELEDİYE	İNTERNET TAHSİLATLARI WEB	52	0,00	VAKIF KATILIM BANKASI A.Ş.	0,00	151.277,44	0,00	151.277,44
02.12.2023	2023 / 322	E-BELEDİYE	İNTERNET TAHSİLATLARI WEB	15	0,00	VAKIF KATILIM BANKASI A.Ş.	0,00	42.347,01	0,00	42.347,01
03.12.2023	2023 / 323	E-BELEDİYE	İNTERNET TAHSİLATLARI WEB	13	0,00	VAKIF KATILIM BANKASI A.Ş.	0,00	19.111,22	0,00	19.111,22
04.12.2023	2023 / 324	E-BELEDİYE	İNTERNET TAHSİLATLARI	19	0,00	VAKIF KATILIM BANKASI A.Ş.	0,00	46.528,36	0,00	46.528,36

NARLIDERE BELEDİYESİ 2023 MALİ YILI DENETİM RAPORU

			WEB							
05.12.2023	2023 / 325	E-BELEDİYE	İNTERNET TAHSİLATLARI WEB	15	0,00	VAKIF KATILIM BANKASI A.Ş.	0,00	19.160,85	0,00	19.160,85
06.12.2023	2023 / 326	E-BELEDİYE	İNTERNET TAHSİLATLARI WEB	7	0,00	VAKIF KATILIM BANKASI A.Ş.	0,00	21.441,30	0,00	21.441,30
07.12.2023	2023 / 327	E-BELEDİYE	İNTERNET TAHSİLATLARI WEB	5	0,00	VAKIF KATILIM BANKASI A.Ş.	0,00	5.815,87	0,00	5.815,87
08.12.2023	2023 / 328	E-BELEDİYE	İNTERNET TAHSİLATLARI WEB	9	0,00	VAKIF KATILIM BANKASI A.Ş.	0,00	10.669,93	0,00	10.669,93
10.12.2023	2023 / 329	E-BELEDİYE	İNTERNET TAHSİLATLARI WEB	3	0,00	VAKIF KATILIM BANKASI A.Ş.	0,00	3.398,80	0,00	3.398,80
11.12.2023	2023 / 330	E-BELEDİYE	İNTERNET TAHSİLATLARI WEB	7	0,00	VAKIF KATILIM BANKASI A.Ş.	0,00	26.027,24	0,00	26.027,24
12.12.2023	2023 / 331	E-BELEDİYE	İNTERNET TAHSİLATLARI WEB	9	0,00	VAKIF KATILIM BANKASI A.Ş.	0,00	9.756,77	0,00	9.756,77
13.12.2023	2023 / 332	E-BELEDİYE	İNTERNET TAHSİLATLARI WEB	7	0,00	VAKIF KATILIM BANKASI A.Ş.	0,00	4.542,54	0,00	4.542,54
14.12.2023	2023 / 333	E-BELEDİYE	İNTERNET TAHSİLATLARI WEB	8	0,00	VAKIF KATILIM BANKASI A.Ş.	0,00	8.588,61	0,00	8.588,61
15.12.2023	2023 / 334	E-BELEDİYE	İNTERNET TAHSİLATLARI WEB	11	0,00	VAKIF KATILIM BANKASI A.Ş.	0,00	17.752,52	0,00	17.752,52
16.12.2023	2023 / 335	E-BELEDİYE	İNTERNET TAHSİLATLARI WEB	1	0,00	VAKIF KATILIM BANKASI A.Ş.	0,00	541,32	0,00	541,32
17.12.2023	2023 / 336	E-BELEDİYE	İNTERNET TAHSİLATLARI WEB	2	0,00	VAKIF KATILIM BANKASI A.Ş.	0,00	4.922,78	0,00	4.922,78
18.12.2023	2023 / 337	E-BELEDİYE	İNTERNET TAHSİLATLARI WEB	3	0,00	VAKIF KATILIM BANKASI A.Ş.	0,00	29.452,79	0,00	29.452,79
19.12.2023	2023 / 338	E-BELEDİYE	İNTERNET TAHSİLATLARI WEB	8	0,00	VAKIF KATILIM BANKASI A.Ş.	0,00	10.466,55	0,00	10.466,55
20.12.2023	2023 / 339	E-BELEDİYE	İNTERNET TAHSİLATLARI WEB	6	0,00	VAKIF KATILIM BANKASI A.Ş.	0,00	10.063,97	0,00	10.063,97
21.12.2023	2023 / 340	E-BELEDİYE	İNTERNET TAHSİLATLARI WEB	4	0,00	VAKIF KATILIM BANKASI A.Ş.	0,00	6.057,81	0,00	6.057,81
22.12.2023	2023 / 341	E-BELEDİYE	İNTERNET TAHSİLATLARI WEB	5	0,00	VAKIF KATILIM BANKASI A.Ş.	0,00	4.123,79	0,00	4.123,79
23.12.2023	2023 / 342	E-BELEDİYE	İNTERNET TAHSİLATLARI WEB	2	0,00	VAKIF KATILIM BANKASI A.Ş.	0,00	4.546,93	0,00	4.546,93
24.12.2023	2023 / 343	E-BELEDİYE	İNTERNET TAHSİLATLARI WEB	4	0,00	VAKIF KATILIM BANKASI A.Ş.	0,00	23.513,38	0,00	23.513,38
25.12.2023	2023 / 344	E-BELEDİYE	İNTERNET TAHSİLATLARI WEB	3	0,00	VAKIF KATILIM BANKASI A.Ş.	0,00	6.094,79	0,00	6.094,79
26.12.2023	2023 / 345	E-BELEDİYE	İNTERNET TAHSİLATLARI WEB	10	0,00	VAKIF KATILIM BANKASI A.Ş.	0,00	25.477,50	0,00	25.477,50
27.12.2023	2023 / 346	E-BELEDİYE	İNTERNET TAHSİLATLARI WEB	5	0,00	VAKIF KATILIM BANKASI A.Ş.	0,00	17.105,37	0,00	17.105,37
28.12.2023	2023 / 347	E-BELEDİYE	İNTERNET TAHSİLATLARI WEB	13	0,00	VAKIF KATILIM BANKASI A.Ş.	0,00	30.077,90	0,00	30.077,90
29.12.2023	2023 / 348	E-BELEDİYE	İNTERNET TAHSİLATLARI WEB	20	0,00	VAKIF KATILIM BANKASI A.Ş.	0,00	114.293,66	0,00	114.293,66
30.12.2023	2023 / 349	E-BELEDİYE	İNTERNET TAHSİLATLARI	7	0,00	VAKIF KATILIM BANKASI A.Ş.	0,00	20.586,69	0,00	20.586,69

NARLIDERE BELEDİYESİ 2023 MALİ YILI DENETİM RAPORU

			WEB							
31.12.2023	2023 / 350	E-BELEDİYE	İNTERNET TAHSİLATLARI WEB	11	0,00	VAKIF KATILIM BANKASI A.Ş.	0,00	6.295,09	0,00	6.295,09
Toplam				9883	0,00		0,00	19.994.526,14	0,00	19.994.526,14

Tarih 01.01.2023 - 31.12.2023

:

Tarih	Rapor No	Tahsilat Tipi	Tahsildar	Makbuz Sayısı	Nakit	Banka	Kredi Kartı	Havale	Çek	Toplam
04.07.2023	2023 / 1	E-DEVLET	E-DEVLET	1	0,00	BİLİNMEYEN BANKA E-DEVLET	0,00	7.373,50	0,00	7.373,50
05.07.2023	2023 / 2	E-DEVLET	E-DEVLET	1	0,00	BİLİNMEYEN BANKA E-DEVLET	0,00	1.636,24	0,00	1.636,24
06.07.2023	2023 / 3	E-DEVLET	E-DEVLET	1	0,00	BİLİNMEYEN BANKA E-DEVLET	0,00	2.475,38	0,00	2.475,38
07.07.2023	2023 / 4	E-DEVLET	E-DEVLET	1	0,00	BİLİNMEYEN BANKA E-DEVLET	0,00	7.004,13	0,00	7.004,13
09.07.2023	2023 / 5	E-DEVLET	E-DEVLET	1	0,00	BİLİNMEYEN BANKA E-DEVLET	0,00	490,26	0,00	490,26
10.07.2023	2023 / 6	E-DEVLET	E-DEVLET	1	0,00	BİLİNMEYEN BANKA E-DEVLET	0,00	1.485,14	0,00	1.485,14
11.07.2023	2023 / 7	E-DEVLET	E-DEVLET	1	0,00	BİLİNMEYEN BANKA E-DEVLET	0,00	1.138,85	0,00	1.138,85
14.07.2023	2023 / 8	E-DEVLET	E-DEVLET	1	0,00	BİLİNMEYEN BANKA E-DEVLET	0,00	2.441,14	0,00	2.441,14
15.07.2023	2023 / 9	E-DEVLET	E-DEVLET	1	0,00	BİLİNMEYEN BANKA E-DEVLET	0,00	441,66	0,00	441,66
16.07.2023	2023 / 10	E-DEVLET	E-DEVLET	1	0,00	BİLİNMEYEN BANKA E-DEVLET	0,00	811,66	0,00	811,66
17.07.2023	2023 / 11	E-DEVLET	E-DEVLET	1	0,00	BİLİNMEYEN BANKA E-DEVLET	0,00	827,56	0,00	827,56
18.07.2023	2023 / 12	E-DEVLET	E-DEVLET	1	0,00	BİLİNMEYEN BANKA E-DEVLET	0,00	1.615,12	0,00	1.615,12
19.07.2023	2023 / 13	E-DEVLET	E-DEVLET	1	0,00	BİLİNMEYEN BANKA E-DEVLET	0,00	4.334,70	0,00	4.334,70
20.07.2023	2023 / 14	E-DEVLET	E-DEVLET	1	0,00	BİLİNMEYEN BANKA E-DEVLET	0,00	1.512,78	0,00	1.512,78
21.07.2023	2023 / 15	E-DEVLET	E-DEVLET	1	0,00	BİLİNMEYEN BANKA E-DEVLET	0,00	7.700,42	0,00	7.700,42
24.07.2023	2023 / 16	E-DEVLET	E-DEVLET	1	0,00	BİLİNMEYEN BANKA E-DEVLET	0,00	3.498,59	0,00	3.498,59
25.07.2023	2023 / 17	E-DEVLET	E-DEVLET	1	0,00	BİLİNMEYEN BANKA E-DEVLET	0,00	7.042,49	0,00	7.042,49
26.07.2023	2023 / 18	E-DEVLET	E-DEVLET	1	0,00	BİLİNMEYEN BANKA E-DEVLET	0,00	1.511,47	0,00	1.511,47
27.07.2023	2023 / 19	E-DEVLET	E-DEVLET	1	0,00	BİLİNMEYEN BANKA E-DEVLET	0,00	6.606,01	0,00	6.606,01
28.07.2023	2023 / 20	E-DEVLET	E-DEVLET	1	0,00	BİLİNMEYEN BANKA E-DEVLET	0,00	4.076,50	0,00	4.076,50
29.07.2023	2023 / 21	E-DEVLET	E-DEVLET	1	0,00	BİLİNMEYEN BANKA E-DEVLET	0,00	9.069,46	0,00	9.069,46
30.07.2023	2023 / 22	E-DEVLET	E-DEVLET	1	0,00	BİLİNMEYEN BANKA E-DEVLET	0,00	2.615,06	0,00	2.615,06
31.07.2023	2023 / 23	E-DEVLET	E-DEVLET	1	0,00	BİLİNMEYEN BANKA E-DEVLET	0,00	37.219,08	0,00	37.219,08

NARLIDERE BELEDİYESİ 2023 MALİ YILI DENETİM RAPORU

01.08.2023	2023 / 24	E-DEVLET	E-DEVLET	1	0,00	BİLİNMEYEN BANKA E-DEVLET	0,00	4.077,18	0,00	4.077,18
02.08.2023	2023 / 25	E-DEVLET	E-DEVLET	1	0,00	BİLİNMEYEN BANKA E-DEVLET	0,00	4.762,07	0,00	4.762,07
03.08.2023	2023 / 26	E-DEVLET	E-DEVLET	1	0,00	BİLİNMEYEN BANKA E-DEVLET	0,00	5.539,99	0,00	5.539,99
04.08.2023	2023 / 27	E-DEVLET	E-DEVLET	1	0,00	BİLİNMEYEN BANKA E-DEVLET	0,00	5.659,71	0,00	5.659,71
08.08.2023	2023 / 28	E-DEVLET	E-DEVLET	1	0,00	BİLİNMEYEN BANKA E-DEVLET	0,00	110,95	0,00	110,95
09.08.2023	2023 / 29	E-DEVLET	E-DEVLET	1	0,00	BİLİNMEYEN BANKA E-DEVLET	0,00	2.538,35	0,00	2.538,35
10.08.2023	2023 / 30	E-DEVLET	E-DEVLET	1	0,00	BİLİNMEYEN BANKA E-DEVLET	0,00	2.044,36	0,00	2.044,36
11.08.2023	2023 / 31	E-DEVLET	E-DEVLET	1	0,00	BİLİNMEYEN BANKA E-DEVLET	0,00	1.242,48	0,00	1.242,48
12.08.2023	2023 / 32	E-DEVLET	E-DEVLET	1	0,00	BİLİNMEYEN BANKA E-DEVLET	0,00	1.028,77	0,00	1.028,77
14.08.2023	2023 / 33	E-DEVLET	E-DEVLET	1	0,00	BİLİNMEYEN BANKA E-DEVLET	0,00	3.387,79	0,00	3.387,79
15.08.2023	2023 / 34	E-DEVLET	E-DEVLET	1	0,00	BİLİNMEYEN BANKA E-DEVLET	0,00	3.945,40	0,00	3.945,40
16.08.2023	2023 / 35	E-DEVLET	E-DEVLET	1	0,00	BİLİNMEYEN BANKA E-DEVLET	0,00	5.895,04	0,00	5.895,04
18.08.2023	2023 / 36	E-DEVLET	E-DEVLET	1	0,00	BİLİNMEYEN BANKA E-DEVLET	0,00	3.486,24	0,00	3.486,24
19.08.2023	2023 / 37	E-DEVLET	E-DEVLET	1	0,00	BİLİNMEYEN BANKA E-DEVLET	0,00	1.197,56	0,00	1.197,56
24.08.2023	2023 / 38	E-DEVLET	E-DEVLET	1	0,00	BİLİNMEYEN BANKA E-DEVLET	0,00	4.658,11	0,00	4.658,11
25.08.2023	2023 / 39	E-DEVLET	E-DEVLET	1	0,00	BİLİNMEYEN BANKA E-DEVLET	0,00	1.765,38	0,00	1.765,38
26.08.2023	2023 / 40	E-DEVLET	E-DEVLET	1	0,00	BİLİNMEYEN BANKA E-DEVLET	0,00	7.525,86	0,00	7.525,86
28.08.2023	2023 / 41	E-DEVLET	E-DEVLET	1	0,00	BİLİNMEYEN BANKA E-DEVLET	0,00	634,22	0,00	634,22
29.08.2023	2023 / 42	E-DEVLET	E-DEVLET	1	0,00	BİLİNMEYEN BANKA E-DEVLET	0,00	2.913,50	0,00	2.913,50
30.08.2023	2023 / 43	E-DEVLET	E-DEVLET	1	0,00	BİLİNMEYEN BANKA E-DEVLET	0,00	450,53	0,00	450,53
31.08.2023	2023 / 44	E-DEVLET	E-DEVLET	1	0,00	BİLİNMEYEN BANKA E-DEVLET	0,00	2.138,82	0,00	2.138,82
05.09.2023	2023 / 45	E-DEVLET	E-DEVLET	1	0,00	BİLİNMEYEN BANKA E-DEVLET	0,00	1.549,87	0,00	1.549,87
08.09.2023	2023 / 46	E-DEVLET	E-DEVLET	1	0,00	BİLİNMEYEN BANKA E-DEVLET	0,00	5.106,98	0,00	5.106,98
10.09.2023	2023 / 47	E-DEVLET	E-DEVLET	1	0,00	BİLİNMEYEN BANKA E-DEVLET	0,00	533,96	0,00	533,96
11.09.2023	2023 / 48	E-DEVLET	E-DEVLET	1	0,00	BİLİNMEYEN BANKA E-DEVLET	0,00	2.897,82	0,00	2.897,82
12.09.2023	2023 / 49	E-DEVLET	E-DEVLET	1	0,00	BİLİNMEYEN BANKA E-DEVLET	0,00	955,95	0,00	955,95
14.09.2023	2023 / 50	E-DEVLET	E-DEVLET	1	0,00	BİLİNMEYEN BANKA E-DEVLET	0,00	2.196,70	0,00	2.196,70
15.09.2023	2023 / 51	E-DEVLET	E-DEVLET	1	0,00	BİLİNMEYEN BANKA E-DEVLET	0,00	5.910,53	0,00	5.910,53
16.09.2023	2023 / 52	E-DEVLET	E-DEVLET	1	0,00	BİLİNMEYEN BANKA E-DEVLET	0,00	934,94	0,00	934,94

NARLIDERE BELEDİYESİ 2023 MALİ YILI DENETİM RAPORU

17.09.2023	2023 / 53	E-DEVLET	E-DEVLET	1	0,00	BİLİNMEYEN BANKA E-DEVLET	0,00	979,82	0,00	979,82
18.09.2023	2023 / 54	E-DEVLET	E-DEVLET	1	0,00	BİLİNMEYEN BANKA E-DEVLET	0,00	6.082,44	0,00	6.082,44
19.09.2023	2023 / 55	E-DEVLET	E-DEVLET	1	0,00	BİLİNMEYEN BANKA E-DEVLET	0,00	14.810,83	0,00	14.810,83
20.09.2023	2023 / 56	E-DEVLET	E-DEVLET	1	0,00	BİLİNMEYEN BANKA E-DEVLET	0,00	3.356,46	0,00	3.356,46
22.09.2023	2023 / 57	E-DEVLET	E-DEVLET	1	0,00	BİLİNMEYEN BANKA E-DEVLET	0,00	1.540,48	0,00	1.540,48
25.09.2023	2023 / 58	E-DEVLET	E-DEVLET	1	0,00	BİLİNMEYEN BANKA E-DEVLET	0,00	25.260,86	0,00	25.260,86
26.09.2023	2023 / 59	E-DEVLET	E-DEVLET	1	0,00	BİLİNMEYEN BANKA E-DEVLET	0,00	1.694,10	0,00	1.694,10
27.09.2023	2023 / 60	E-DEVLET	E-DEVLET	1	0,00	BİLİNMEYEN BANKA E-DEVLET	0,00	4.840,39	0,00	4.840,39
29.09.2023	2023 / 61	E-DEVLET	E-DEVLET	1	0,00	BİLİNMEYEN BANKA E-DEVLET	0,00	314,36	0,00	314,36
30.09.2023	2023 / 62	E-DEVLET	E-DEVLET	1	0,00	BİLİNMEYEN BANKA E-DEVLET	0,00	75,76	0,00	75,76
01.10.2023	2023 / 63	E-DEVLET	E-DEVLET	1	0,00	BİLİNMEYEN BANKA E-DEVLET	0,00	1.264,08	0,00	1.264,08
02.10.2023	2023 / 64	E-DEVLET	E-DEVLET	1	0,00	BİLİNMEYEN BANKA E-DEVLET	0,00	30.610,44	0,00	30.610,44
03.10.2023	2023 / 65	E-DEVLET	E-DEVLET	1	0,00	BİLİNMEYEN BANKA E-DEVLET	0,00	1.077,28	0,00	1.077,28
04.10.2023	2023 / 66	E-DEVLET	E-DEVLET	1	0,00	BİLİNMEYEN BANKA E-DEVLET	0,00	2.231,37	0,00	2.231,37
05.10.2023	2023 / 67	E-DEVLET	E-DEVLET	1	0,00	BİLİNMEYEN BANKA E-DEVLET	0,00	4.640,68	0,00	4.640,68
06.10.2023	2023 / 68	E-DEVLET	E-DEVLET	1	0,00	BİLİNMEYEN BANKA E-DEVLET	0,00	8.266,79	0,00	8.266,79
07.10.2023	2023 / 69	E-DEVLET	E-DEVLET	1	0,00	BİLİNMEYEN BANKA E-DEVLET	0,00	2.881,61	0,00	2.881,61
08.10.2023	2023 / 70	E-DEVLET	E-DEVLET	1	0,00	BİLİNMEYEN BANKA E-DEVLET	0,00	579,34	0,00	579,34
10.10.2023	2023 / 71	E-DEVLET	E-DEVLET	1	0,00	BİLİNMEYEN BANKA E-DEVLET	0,00	1.485,98	0,00	1.485,98
11.10.2023	2023 / 72	E-DEVLET	E-DEVLET	1	0,00	BİLİNMEYEN BANKA E-DEVLET	0,00	1.681,16	0,00	1.681,16
12.10.2023	2023 / 73	E-DEVLET	E-DEVLET	1	0,00	BİLİNMEYEN BANKA E-DEVLET	0,00	3.148,51	0,00	3.148,51
13.10.2023	2023 / 74	E-DEVLET	E-DEVLET	1	0,00	BİLİNMEYEN BANKA E-DEVLET	0,00	1.619,69	0,00	1.619,69
16.10.2023	2023 / 75	E-DEVLET	E-DEVLET	1	0,00	BİLİNMEYEN BANKA E-DEVLET	0,00	1.228,81	0,00	1.228,81
17.10.2023	2023 / 76	E-DEVLET	E-DEVLET	1	0,00	BİLİNMEYEN BANKA E-DEVLET	0,00	6.390,91	0,00	6.390,91
19.10.2023	2023 / 77	E-DEVLET	E-DEVLET	1	0,00	BİLİNMEYEN BANKA E-DEVLET	0,00	9.910,04	0,00	9.910,04
21.10.2023	2023 / 78	E-DEVLET	E-DEVLET	1	0,00	BİLİNMEYEN BANKA E-DEVLET	0,00	950,33	0,00	950,33
25.10.2023	2023 / 79	E-DEVLET	E-DEVLET	1	0,00	BİLİNMEYEN BANKA E-DEVLET	0,00	1.312,61	0,00	1.312,61
27.10.2023	2023 / 80	E-DEVLET	E-DEVLET	1	0,00	BİLİNMEYEN BANKA E-DEVLET	0,00	8.270,63	0,00	8.270,63
28.10.2023	2023 / 81	E-DEVLET	E-DEVLET	1	0,00	BİLİNMEYEN BANKA E-DEVLET	0,00	1.406,90	0,00	1.406,90

NARLIDERE BELEDİYESİ 2023 MALİ YILI DENETİM RAPORU

30.10.2023	2023 / 82	E-DEVLET	E-DEVLET	1	0,00	BİLİNMEYEN BANKA E-DEVLET	0,00	6.713,63	0,00	6.713,63
31.10.2023	2023 / 83	E-DEVLET	E-DEVLET	1	0,00	BİLİNMEYEN BANKA E-DEVLET	0,00	4.608,02	0,00	4.608,02
01.11.2023	2023 / 84	E-DEVLET	E-DEVLET	1	0,00	BİLİNMEYEN BANKA E-DEVLET	0,00	6.482,42	0,00	6.482,42
03.11.2023	2023 / 85	E-DEVLET	E-DEVLET	1	0,00	BİLİNMEYEN BANKA E-DEVLET	0,00	9.969,67	0,00	9.969,67
04.11.2023	2023 / 86	E-DEVLET	E-DEVLET	1	0,00	BİLİNMEYEN BANKA E-DEVLET	0,00	1.292,14	0,00	1.292,14
05.11.2023	2023 / 87	E-DEVLET	E-DEVLET	1	0,00	BİLİNMEYEN BANKA E-DEVLET	0,00	2.389,20	0,00	2.389,20
06.11.2023	2023 / 88	E-DEVLET	E-DEVLET	1	0,00	BİLİNMEYEN BANKA E-DEVLET	0,00	27.200,66	0,00	27.200,66
07.11.2023	2023 / 89	E-DEVLET	E-DEVLET	1	0,00	BİLİNMEYEN BANKA E-DEVLET	0,00	4.410,83	0,00	4.410,83
08.11.2023	2023 / 90	E-DEVLET	E-DEVLET	1	0,00	BİLİNMEYEN BANKA E-DEVLET	0,00	13.612,68	0,00	13.612,68
09.11.2023	2023 / 91	E-DEVLET	E-DEVLET	1	0,00	BİLİNMEYEN BANKA E-DEVLET	0,00	6.041,22	0,00	6.041,22
10.11.2023	2023 / 92	E-DEVLET	E-DEVLET	1	0,00	BİLİNMEYEN BANKA E-DEVLET	0,00	31.392,52	0,00	31.392,52
11.11.2023	2023 / 93	E-DEVLET	E-DEVLET	1	0,00	BİLİNMEYEN BANKA E-DEVLET	0,00	3.519,82	0,00	3.519,82
12.11.2023	2023 / 94	E-DEVLET	E-DEVLET	1	0,00	BİLİNMEYEN BANKA E-DEVLET	0,00	5.505,90	0,00	5.505,90
13.11.2023	2023 / 95	E-DEVLET	E-DEVLET	1	0,00	BİLİNMEYEN BANKA E-DEVLET	0,00	6.996,53	0,00	6.996,53
14.11.2023	2023 / 96	E-DEVLET	E-DEVLET	1	0,00	BİLİNMEYEN BANKA E-DEVLET	0,00	18.202,23	0,00	18.202,23
15.11.2023	2023 / 97	E-DEVLET	E-DEVLET	1	0,00	BİLİNMEYEN BANKA E-DEVLET	0,00	22.804,07	0,00	22.804,07
16.11.2023	2023 / 98	E-DEVLET	E-DEVLET	1	0,00	BİLİNMEYEN BANKA E-DEVLET	0,00	20.873,74	0,00	20.873,74
17.11.2023	2023 / 99	E-DEVLET	E-DEVLET	1	0,00	BİLİNMEYEN BANKA E-DEVLET	0,00	13.181,73	0,00	13.181,73
18.11.2023	2023 / 100	E-DEVLET	E-DEVLET	1	0,00	BİLİNMEYEN BANKA E-DEVLET	0,00	8.276,77	0,00	8.276,77
19.11.2023	2023 / 101	E-DEVLET	E-DEVLET	1	0,00	BİLİNMEYEN BANKA E-DEVLET	0,00	3.029,50	0,00	3.029,50
20.11.2023	2023 / 102	E-DEVLET	E-DEVLET	1	0,00	BİLİNMEYEN BANKA E-DEVLET	0,00	30.304,30	0,00	30.304,30
21.11.2023	2023 / 103	E-DEVLET	E-DEVLET	1	0,00	BİLİNMEYEN BANKA E-DEVLET	0,00	32.885,73	0,00	32.885,73
22.11.2023	2023 / 104	E-DEVLET	E-DEVLET	1	0,00	BİLİNMEYEN BANKA E-DEVLET	0,00	36.567,12	0,00	36.567,12
23.11.2023	2023 / 105	E-DEVLET	E-DEVLET	1	0,00	BİLİNMEYEN BANKA E-DEVLET	0,00	32.494,70	0,00	32.494,70
24.11.2023	2023 / 106	E-DEVLET	E-DEVLET	1	0,00	BİLİNMEYEN BANKA E-DEVLET	0,00	24.441,77	0,00	24.441,77
25.11.2023	2023 / 107	E-DEVLET	E-DEVLET	1	0,00	BİLİNMEYEN BANKA E-DEVLET	0,00	42.712,29	0,00	42.712,29
26.11.2023	2023 / 108	E-DEVLET	E-DEVLET	1	0,00	BİLİNMEYEN BANKA E-DEVLET	0,00	47.088,33	0,00	47.088,33
27.11.2023	2023 / 109	E-DEVLET	E-DEVLET	1	0,00	BİLİNMEYEN BANKA E-DEVLET	0,00	70.469,01	0,00	70.469,01
28.11.2023	2023 / 110	E-DEVLET	E-DEVLET	1	0,00	BİLİNMEYEN BANKA E-DEVLET	0,00	89.717,08	0,00	89.717,08

NARLIDERE BELEDİYESİ 2023 MALİ YILI DENETİM RAPORU

29.11.2023	2023 / 111	E-DEVLET	E-DEVLET	1	0,00	BİLİNMEYEN BANKA E-DEVLET	0,00	176.962,30	0,00	176.962,30
30.11.2023	2023 / 112	E-DEVLET	E-DEVLET	1	0,00	BİLİNMEYEN BANKA E-DEVLET	0,00	185.811,21	0,00	185.811,21
01.12.2023	2023 / 113	E-DEVLET	E-DEVLET	1	0,00	BİLİNMEYEN BANKA E-DEVLET	0,00	17.702,72	0,00	17.702,72
02.12.2023	2023 / 114	E-DEVLET	E-DEVLET	1	0,00	BİLİNMEYEN BANKA E-DEVLET	0,00	1.821,44	0,00	1.821,44
03.12.2023	2023 / 115	E-DEVLET	E-DEVLET	1	0,00	BİLİNMEYEN BANKA E-DEVLET	0,00	1.980,31	0,00	1.980,31
05.12.2023	2023 / 116	E-DEVLET	E-DEVLET	1	0,00	BİLİNMEYEN BANKA E-DEVLET	0,00	29.288,57	0,00	29.288,57
06.12.2023	2023 / 117	E-DEVLET	E-DEVLET	1	0,00	BİLİNMEYEN BANKA E-DEVLET	0,00	3.377,67	0,00	3.377,67
07.12.2023	2023 / 118	E-DEVLET	E-DEVLET	1	0,00	BİLİNMEYEN BANKA E-DEVLET	0,00	2.824,74	0,00	2.824,74
08.12.2023	2023 / 119	E-DEVLET	E-DEVLET	1	0,00	BİLİNMEYEN BANKA E-DEVLET	0,00	14.258,61	0,00	14.258,61
09.12.2023	2023 / 120	E-DEVLET	E-DEVLET	1	0,00	BİLİNMEYEN BANKA E-DEVLET	0,00	1.424,18	0,00	1.424,18
10.12.2023	2023 / 121	E-DEVLET	E-DEVLET	1	0,00	BİLİNMEYEN BANKA E-DEVLET	0,00	246,24	0,00	246,24
11.12.2023	2023 / 122	E-DEVLET	E-DEVLET	1	0,00	BİLİNMEYEN BANKA E-DEVLET	0,00	2.176,42	0,00	2.176,42
12.12.2023	2023 / 123	E-DEVLET	E-DEVLET	1	0,00	BİLİNMEYEN BANKA E-DEVLET	0,00	6.006,45	0,00	6.006,45
13.12.2023	2023 / 124	E-DEVLET	E-DEVLET	1	0,00	BİLİNMEYEN BANKA E-DEVLET	0,00	4.377,34	0,00	4.377,34
14.12.2023	2023 / 125	E-DEVLET	E-DEVLET	1	0,00	BİLİNMEYEN BANKA E-DEVLET	0,00	1.506,87	0,00	1.506,87
15.12.2023	2023 / 126	E-DEVLET	E-DEVLET	1	0,00	BİLİNMEYEN BANKA E-DEVLET	0,00	795,57	0,00	795,57
18.12.2023	2023 / 127	E-DEVLET	E-DEVLET	1	0,00	BİLİNMEYEN BANKA E-DEVLET	0,00	5.285,32	0,00	5.285,32
19.12.2023	2023 / 128	E-DEVLET	E-DEVLET	1	0,00	BİLİNMEYEN BANKA E-DEVLET	0,00	3.731,14	0,00	3.731,14
20.12.2023	2023 / 129	E-DEVLET	E-DEVLET	1	0,00	BİLİNMEYEN BANKA E-DEVLET	0,00	2.472,07	0,00	2.472,07
21.12.2023	2023 / 130	E-DEVLET	E-DEVLET	1	0,00	BİLİNMEYEN BANKA E-DEVLET	0,00	2.547,05	0,00	2.547,05
22.12.2023	2023 / 131	E-DEVLET	E-DEVLET	1	0,00	BİLİNMEYEN BANKA E-DEVLET	0,00	4.871,72	0,00	4.871,72
24.12.2023	2023 / 132	E-DEVLET	E-DEVLET	1	0,00	BİLİNMEYEN BANKA E-DEVLET	0,00	732,76	0,00	732,76
25.12.2023	2023 / 133	E-DEVLET	E-DEVLET	1	0,00	BİLİNMEYEN BANKA E-DEVLET	0,00	4.150,93	0,00	4.150,93
26.12.2023	2023 / 134	E-DEVLET	E-DEVLET	1	0,00	BİLİNMEYEN BANKA E-DEVLET	0,00	9.259,52	0,00	9.259,52
27.12.2023	2023 / 135	E-DEVLET	E-DEVLET	1	0,00	BİLİNMEYEN BANKA E-DEVLET	0,00	4.362,51	0,00	4.362,51
28.12.2023	2023 / 136	E-DEVLET	E-DEVLET	1	0,00	BİLİNMEYEN BANKA E-DEVLET	0,00	7.477,61	0,00	7.477,61
29.12.2023	2023 / 137	E-DEVLET	E-DEVLET	1	0,00	BİLİNMEYEN BANKA E-DEVLET	0,00	5.876,19	0,00	5.876,19
30.12.2023	2023 / 138	E-DEVLET	E-DEVLET	1	0,00	BİLİNMEYEN BANKA E-DEVLET	0,00	4.608,09	0,00	4.608,09
31.12.2023	2023 / 139	E-DEVLET	E-DEVLET	1	0,00	BİLİNMEYEN BANKA E-DEVLET	0,00	3.100,70	0,00	3.100,70

NARLIDERE BELEDİYESİ 2023 MALİ YILI DENETİM RAPORU

Toplam	139	0,00	0,00	1.478.148,78	0,00	1.478.148,78
---------------	------------	-------------	-------------	---------------------	-------------	---------------------

Tarih 01.01.2023 - 31.12.2023

Tarih	Rapor No	Tahsilat Tipi	Tahsildar	Makbuz Sayısı	Nakit	Banka	Kredi Kartı	Havale	Çek	Toplam
01.01.2023	2023 / 1	BANKA DEKONTU	HALKBANKASI NARLIDERE ŞUBESİ	1	0,00		0,00	200,00	0,00	200,00
02.01.2023	2023 / 2	BANKA DEKONTU	HALKBANKASI NARLIDERE ŞUBESİ	17	0,00		0,00	54.273,76	0,00	54.273,76
03.01.2023	2023 / 3	BANKA DEKONTU	HALKBANKASI NARLIDERE ŞUBESİ	19	0,00		0,00	17.099,70	0,00	17.099,70
04.01.2023	2023 / 4	BANKA DEKONTU	HALKBANKASI NARLIDERE ŞUBESİ	11	0,00		0,00	2.929,00	0,00	2.929,00
05.01.2023	2023 / 5	BANKA DEKONTU	HALKBANKASI NARLIDERE ŞUBESİ	20	0,00		0,00	9.082,08	0,00	9.082,08
06.01.2023	2023 / 6	BANKA DEKONTU	HALKBANKASI NARLIDERE ŞUBESİ	21	0,00		0,00	6.169,00	0,00	6.169,00
07.01.2023	2023 / 7	BANKA DEKONTU	HALKBANKASI NARLIDERE ŞUBESİ	5	0,00		0,00	1.025,00	0,00	1.025,00
08.01.2023	2023 / 8	BANKA DEKONTU	HALKBANKASI NARLIDERE ŞUBESİ	1	0,00		0,00	200,00	0,00	200,00
09.01.2023	2023 / 9	BANKA DEKONTU	HALKBANKASI NARLIDERE ŞUBESİ	17	0,00		0,00	3.772,14	0,00	3.772,14
10.01.2023	2023 / 10	BANKA DEKONTU	HALKBANKASI NARLIDERE ŞUBESİ	13	0,00		0,00	5.475,90	0,00	5.475,90
11.01.2023	2023 / 11	BANKA DEKONTU	HALKBANKASI NARLIDERE ŞUBESİ	19	0,00		0,00	5.221,92	0,00	5.221,92
12.01.2023	2023 / 12	BANKA DEKONTU	HALKBANKASI NARLIDERE ŞUBESİ	10	0,00		0,00	2.918,00	0,00	2.918,00
13.01.2023	2023 / 13	BANKA DEKONTU	HALKBANKASI NARLIDERE ŞUBESİ	17	0,00		0,00	44.028,22	0,00	44.028,22
14.01.2023	2023 / 14	BANKA DEKONTU	HALKBANKASI NARLIDERE ŞUBESİ	1	0,00		0,00	200,00	0,00	200,00
15.01.2023	2023 / 15	BANKA DEKONTU	HALKBANKASI NARLIDERE ŞUBESİ	5	0,00		0,00	19.580,07	0,00	19.580,07
16.01.2023	2023 / 16	BANKA DEKONTU	HALKBANKASI NARLIDERE ŞUBESİ	30	0,00		0,00	8.188,42	0,00	8.188,42
17.01.2023	2023 / 17	BANKA DEKONTU	HALKBANKASI NARLIDERE ŞUBESİ	12	0,00		0,00	8.324,80	0,00	8.324,80
18.01.2023	2023 / 18	BANKA DEKONTU	HALKBANKASI NARLIDERE ŞUBESİ	5	0,00		0,00	1.050,00	0,00	1.050,00
19.01.2023	2023 / 19	BANKA DEKONTU	HALKBANKASI NARLIDERE ŞUBESİ	10	0,00		0,00	519.052,12	0,00	519.052,12
20.01.2023	2023 / 21	BANKA DEKONTU	HALKBANKASI NARLIDERE ŞUBESİ	27	0,00		0,00	478.440,12	0,00	478.440,12
23.01.2023	2023 / 22	BANKA DEKONTU	HALKBANKASI NARLIDERE ŞUBESİ	9	0,00		0,00	8.452,64	0,00	8.452,64
24.01.2023	2023 / 24	BANKA DEKONTU	HALKBANKASI NARLIDERE ŞUBESİ	7	0,00		0,00	245.710,59	0,00	245.710,59

NARLIDERE BELEDİYESİ 2023 MALİ YILI DENETİM RAPORU

25.01.2023	2023 / 25	BANKA DEKONTU	HALKBANKASI NARLIDERE ŞUBESİ	4	0,00	0,00	1.373,00	0,00	1.373,00
26.01.2023	2023 / 26	BANKA DEKONTU	HALKBANKASI NARLIDERE ŞUBESİ	9	0,00	0,00	3.176,67	0,00	3.176,67
27.01.2023	2023 / 27	BANKA DEKONTU	HALKBANKASI NARLIDERE ŞUBESİ	3	0,00	0,00	775,00	0,00	775,00
28.01.2023	2023 / 28	BANKA DEKONTU	HALKBANKASI NARLIDERE ŞUBESİ	1	0,00	0,00	225,00	0,00	225,00
29.01.2023	2023 / 29	BANKA DEKONTU	HALKBANKASI NARLIDERE ŞUBESİ	1	0,00	0,00	200,00	0,00	200,00
30.01.2023	2023 / 30	BANKA DEKONTU	HALKBANKASI NARLIDERE ŞUBESİ	5	0,00	0,00	2.925,47	0,00	2.925,47
31.01.2023	2023 / 31	BANKA DEKONTU	HALKBANKASI NARLIDERE ŞUBESİ	14	0,00	0,00	57.979,21	0,00	57.979,21
01.02.2023	2023 / 32	BANKA DEKONTU	HALKBANKASI NARLIDERE ŞUBESİ	17	0,00	0,00	92.185,77	0,00	92.185,77
02.02.2023	2023 / 33	BANKA DEKONTU	HALKBANKASI NARLIDERE ŞUBESİ	18	0,00	0,00	9.732,33	0,00	9.732,33
03.02.2023	2023 / 34	BANKA DEKONTU	HALKBANKASI NARLIDERE ŞUBESİ	14	0,00	0,00	15.576,48	0,00	15.576,48
04.02.2023	2023 / 35	BANKA DEKONTU	HALKBANKASI NARLIDERE ŞUBESİ	1	0,00	0,00	200,00	0,00	200,00
05.02.2023	2023 / 36	BANKA DEKONTU	HALKBANKASI NARLIDERE ŞUBESİ	1	0,00	0,00	200,00	0,00	
06.02.2023	2023 / 37	BANKA DEKONTU	HALKBANKASI NARLIDERE ŞUBESİ	12	0,00	0,00	47.845,21	0,00	47.845,21
07.02.2023	2023 / 38	BANKA DEKONTU	HALKBANKASI NARLIDERE ŞUBESİ	13	0,00	0,00	9.727,45	0,00	9.727,45
08.02.2023	2023 / 39	BANKA DEKONTU	HALKBANKASI NARLIDERE ŞUBESİ	9	0,00	0,00	58.924,80	0,00	58.924,80
09.02.2023	2023 / 40	BANKA DEKONTU	HALKBANKASI NARLIDERE ŞUBESİ	5	0,00	0,00	6.954,44	0,00	6.954,44
10.02.2023	2023 / 41	BANKA DEKONTU	HALKBANKASI NARLIDERE ŞUBESİ	1	0,00	0,00	253,70	0,00	253,70
11.02.2023	2023 / 42	BANKA DEKONTU	HALKBANKASI NARLIDERE ŞUBESİ	1	0,00	0,00	225,00	0,00	225,00
12.02.2023	2023 / 43	BANKA DEKONTU	HALKBANKASI NARLIDERE ŞUBESİ	1	0,00	0,00	600,00	0,00	600,00
13.02.2023	2023 / 44	BANKA DEKONTU	HALKBANKASI NARLIDERE ŞUBESİ	4	0,00	0,00	10.975,00	0,00	10.975,00
14.02.2023	2023 / 45	BANKA DEKONTU	HALKBANKASI NARLIDERE ŞUBESİ	4	0,00	0,00	2.653,00	0,00	2.653,00
15.02.2023	2023 / 46	BANKA DEKONTU	HALKBANKASI NARLIDERE ŞUBESİ	5	0,00	0,00	1.171,02	0,00	1.171,02
16.02.2023	2023 / 47	BANKA DEKONTU	HALKBANKASI NARLIDERE ŞUBESİ	5	0,00	0,00	2.388,88	0,00	2.388,88
17.02.2023	2023 / 48	BANKA DEKONTU	HALKBANKASI NARLIDERE ŞUBESİ	4	0,00	0,00	2.349,60	0,00	2.349,60
20.02.2023	2023 / 49	BANKA DEKONTU	HALKBANKASI NARLIDERE ŞUBESİ	31	0,00	0,00	1.090.055,29	0,00	1.090.055,29
21.02.2023	2023 / 51	BANKA DEKONTU	HALKBANKASI NARLIDERE	3	0,00	0,00	2.760,00	0,00	2.760,00

NARLIDERE BELEDİYESİ 2023 MALİ YILI DENETİM RAPORU

			ŞUBESİ							
22.02.2023	2023 / 52	BANKA DEKONTU	HALKBANKASI NARLIDERE ŞUBESİ	7	0,00		0,00	2.098,21	0,00	2.098,21
23.02.2023	2023 / 53	BANKA DEKONTU	HALKBANKASI NARLIDERE ŞUBESİ	4	0,00		0,00	1.620,00	0,00	1.620,00
24.02.2023	2023 / 54	BANKA DEKONTU	HALKBANKASI NARLIDERE ŞUBESİ	6	0,00		0,00	13.995,00	0,00	13.995,00
25.02.2023	2023 / 55	BANKA DEKONTU	HALKBANKASI NARLIDERE ŞUBESİ	5	0,00		0,00	1.200,00	0,00	1.200,00
27.02.2023	2023 / 57	BANKA DEKONTU	HALKBANKASI NARLIDERE ŞUBESİ	14	0,00		0,00	20.897,60	0,00	20.897,60
28.02.2023	2023 / 58	BANKA DEKONTU	HALKBANKASI NARLIDERE ŞUBESİ	11	0,00		0,00	89.682,02	0,00	89.682,02
01.03.2023	2023 / 59	BANKA DEKONTU	HALKBANKASI NARLIDERE ŞUBESİ	12	0,00		0,00	104.615,45	0,00	104.615,45
02.03.2023	2023 / 60	BANKA DEKONTU	HALKBANKASI NARLIDERE ŞUBESİ	22	0,00		0,00	13.139,20	0,00	13.139,20
03.03.2023	2023 / 61	BANKA DEKONTU	HALKBANKASI NARLIDERE ŞUBESİ	10	0,00		0,00	134.143,14	0,00	134.143,14
06.03.2023	2023 / 62	BANKA DEKONTU	HALKBANKASI NARLIDERE ŞUBESİ	27	0,00		0,00	817.279,76	0,00	817.279,76
07.03.2023	2023 / 63	BANKA DEKONTU	HALKBANKASI NARLIDERE ŞUBESİ	23	0,00		0,00	15.042,62	0,00	15.042,62
08.03.2023	2023 / 64	BANKA DEKONTU	HALKBANKASI NARLIDERE ŞUBESİ	16	0,00		0,00	30.145,50	0,00	30.145,50
09.03.2023	2023 / 65	BANKA DEKONTU	HALKBANKASI NARLIDERE ŞUBESİ	8	0,00		0,00	4.267,35	0,00	4.267,35
10.03.2023	2023 / 66	BANKA DEKONTU	HALKBANKASI NARLIDERE ŞUBESİ	1	0,00		0,00	200,00	0,00	200,00
10.03.2023	2023 / 67	BANKA DEKONTU	HALKBANKASI NARLIDERE ŞUBESİ	17	0,00		0,00	383.285,76	0,00	383.285,76
11.03.2023	2023 / 68	BANKA DEKONTU	HALKBANKASI NARLIDERE ŞUBESİ	1	0,00		0,00	200,00	0,00	200,00
12.03.2023	2023 / 69	BANKA DEKONTU	HALKBANKASI NARLIDERE ŞUBESİ	3	0,00		0,00	1.127,10	0,00	1.127,10
13.03.2023	2023 / 70	BANKA DEKONTU	HALKBANKASI NARLIDERE ŞUBESİ	16	0,00		0,00	40.105,28	0,00	40.105,28
14.03.2023	2023 / 71	BANKA DEKONTU	HALKBANKASI NARLIDERE ŞUBESİ	10	0,00		0,00	19.044,63	0,00	19.044,63
15.03.2023	2023 / 72	BANKA DEKONTU	HALKBANKASI NARLIDERE ŞUBESİ	30	0,00		0,00	44.222,90	0,00	44.222,90
16.03.2023	2023 / 73	BANKA DEKONTU	HALKBANKASI NARLIDERE ŞUBESİ	9	0,00		0,00	12.022,03	0,00	12.022,03
17.03.2023	2023 / 74	BANKA DEKONTU	HALKBANKASI NARLIDERE ŞUBESİ	11	0,00		0,00	11.242,32	0,00	11.242,32
18.03.2023	2023 / 75	BANKA DEKONTU	HALKBANKASI NARLIDERE ŞUBESİ	2	0,00		0,00	600,00	0,00	600,00
19.03.2023	2023 / 76	BANKA DEKONTU	HALKBANKASI NARLIDERE ŞUBESİ	2	0,00		0,00	400,00	0,00	400,00
20.03.2023	2023 / 77	BANKA DEKONTU	HALKBANKASI NARLIDERE ŞUBESİ	35	0,00		0,00	628.749,90	0,00	628.749,90

NARLIDERE BELEDİYESİ 2023 MALİ YILI DENETİM RAPORU

21.03.2023	2023 / 78	BANKA DEKONTU	HALKBANKASI NARLIDERE ŞUBESİ	16	0,00	0,00	94.355,20	0,00	94.355,20
22.03.2023	2023 / 80	BANKA DEKONTU	HALKBANKASI NARLIDERE ŞUBESİ	10	0,00	0,00	17.091,37	0,00	17.091,37
23.03.2023	2023 / 81	BANKA DEKONTU	HALKBANKASI NARLIDERE ŞUBESİ	11	0,00	0,00	3.372.162,68	0,00	3.372.162,68
24.03.2023	2023 / 82	BANKA DEKONTU	HALKBANKASI NARLIDERE ŞUBESİ	11	0,00	0,00	2.506.102,74	0,00	2.506.102,74
25.03.2023	2023 / 83	BANKA DEKONTU	HALKBANKASI NARLIDERE ŞUBESİ	2	0,00	0,00	494,80	0,00	494,80
26.03.2023	2023 / 84	BANKA DEKONTU	HALKBANKASI NARLIDERE ŞUBESİ	2	0,00	0,00	425,00	0,00	425,00
27.03.2023	2023 / 85	BANKA DEKONTU	HALKBANKASI NARLIDERE ŞUBESİ	15	0,00	0,00	10.344,91	0,00	10.344,91
28.03.2023	2023 / 86	BANKA DEKONTU	HALKBANKASI NARLIDERE ŞUBESİ	40	0,00	0,00	13.863,81	0,00	13.863,81
29.03.2023	2023 / 87	BANKA DEKONTU	HALKBANKASI NARLIDERE ŞUBESİ	44	0,00	0,00	7.417.649,94	0,00	7.417.649,94
30.03.2023	2023 / 89	BANKA DEKONTU	HALKBANKASI NARLIDERE ŞUBESİ	14	0,00	0,00	14.953,48	0,00	14.953,48
31.03.2023	2023 / 90	BANKA DEKONTU	HALKBANKASI NARLIDERE ŞUBESİ	20	0,00	0,00	90.738,63	0,00	90.738,63
01.04.2023	2023 / 91	BANKA DEKONTU	HALKBANKASI NARLIDERE ŞUBESİ	11	0,00	0,00	3.738,47	0,00	3.738,47
02.04.2023	2023 / 92	BANKA DEKONTU	HALKBANKASI NARLIDERE ŞUBESİ	4	0,00	0,00	712,50	0,00	712,50
03.04.2023	2023 / 93	BANKA DEKONTU	HALKBANKASI NARLIDERE ŞUBESİ	33	0,00	0,00	94.813,10	0,00	94.813,10
04.04.2023	2023 / 94	BANKA DEKONTU	HALKBANKASI NARLIDERE ŞUBESİ	21	0,00	0,00	2.316.062,37	0,00	2.316.062,37
05.04.2023	2023 / 95	BANKA DEKONTU	HALKBANKASI NARLIDERE ŞUBESİ	23	0,00	0,00	7.812,20	0,00	7.812,20
06.04.2023	2023 / 96	BANKA DEKONTU	HALKBANKASI NARLIDERE ŞUBESİ	22	0,00	0,00	37.594,12	0,00	37.594,12
07.04.2023	2023 / 97	BANKA DEKONTU	HALKBANKASI NARLIDERE ŞUBESİ	31	0,00	0,00	492.942,40	0,00	492.942,40
08.04.2023	2023 / 98	BANKA DEKONTU	HALKBANKASI NARLIDERE ŞUBESİ	5	0,00	0,00	1.500,00	0,00	1.500,00
09.04.2023	2023 / 99	BANKA DEKONTU	HALKBANKASI NARLIDERE ŞUBESİ	4	0,00	0,00	800,00	0,00	800,00
10.04.2023	2023 / 100	BANKA DEKONTU	HALKBANKASI NARLIDERE ŞUBESİ	30	0,00	0,00	454.582,89	0,00	454.582,89
11.04.2023	2023 / 101	BANKA DEKONTU	HALKBANKASI NARLIDERE ŞUBESİ	19	0,00	0,00	44.631,00	0,00	44.631,00
12.04.2023	2023 / 102	BANKA DEKONTU	HALKBANKASI NARLIDERE ŞUBESİ	15	0,00	0,00	11.027,99	0,00	11.027,99
13.04.2023	2023 / 103	BANKA DEKONTU	HALKBANKASI NARLIDERE ŞUBESİ	5	0,00	0,00	3.817,20	0,00	3.817,20
14.04.2023	2023 / 104	BANKA DEKONTU	HALKBANKASI NARLIDERE ŞUBESİ	18	0,00	0,00	7.375,00	0,00	7.375,00
17.04.2023	2023 / 105	BANKA DEKONTU	HALKBANKASI NARLIDERE	26	0,00	0,00	9.941,60	0,00	9.941,60

NARLIDERE BELEDİYESİ 2023 MALİ YILI DENETİM RAPORU

			ŞUBESİ							
18.04.2023	2023 / 106	BANKA DEKONTU	HALKBANKASI NARLIDERE ŞUBESİ	14	0,00		0,00	17.372,70	0,00	17.372,70
19.04.2023	2023 / 107	BANKA DEKONTU	HALKBANKASI NARLIDERE ŞUBESİ	24	0,00		0,00	271.452,01	0,00	271.452,01
20.04.2023	2023 / 108	BANKA DEKONTU	HALKBANKASI NARLIDERE ŞUBESİ	9	0,00		0,00	338.252,91	0,00	338.252,91
24.04.2023	2023 / 109	BANKA DEKONTU	HALKBANKASI NARLIDERE ŞUBESİ	7	0,00		0,00	568.688,09	0,00	568.688,09
25.04.2023	2023 / 110	BANKA DEKONTU	HALKBANKASI NARLIDERE ŞUBESİ	2	0,00		0,00	486.112,00	0,00	486.112,00
26.04.2023	2023 / 111	BANKA DEKONTU	HALKBANKASI NARLIDERE ŞUBESİ	10	0,00		0,00	144.856,00	0,00	144.856,00
27.04.2023	2023 / 113	BANKA DEKONTU	HALKBANKASI NARLIDERE ŞUBESİ	11	0,00		0,00	6.670,00	0,00	6.670,00
28.04.2023	2023 / 114	BANKA DEKONTU	HALKBANKASI NARLIDERE ŞUBESİ	9	0,00		0,00	466.733,28	0,00	466.733,28
01.05.2023	2023 / 115	BANKA DEKONTU	HALKBANKASI NARLIDERE ŞUBESİ	1	0,00		0,00	200,00	0,00	200,00
02.05.2023	2023 / 116	BANKA DEKONTU	HALKBANKASI NARLIDERE ŞUBESİ	33	0,00		0,00	124.315,12	0,00	124.315,12
03.05.2023	2023 / 117	BANKA DEKONTU	HALKBANKASI NARLIDERE ŞUBESİ	21	0,00		0,00	62.643,95	0,00	62.643,95
04.05.2023	2023 / 118	BANKA DEKONTU	HALKBANKASI NARLIDERE ŞUBESİ	24	0,00		0,00	39.637,70	0,00	39.637,70
05.05.2023	2023 / 119	BANKA DEKONTU	HALKBANKASI NARLIDERE ŞUBESİ	37	0,00		0,00	10.022,70	0,00	10.022,70
08.05.2023	2023 / 120	BANKA DEKONTU	HALKBANKASI NARLIDERE ŞUBESİ	26	0,00		0,00	12.085,80	0,00	12.085,80
09.05.2023	2023 / 122	BANKA DEKONTU	HALKBANKASI NARLIDERE ŞUBESİ	18	0,00		0,00	13.677,60	0,00	13.677,60
10.05.2023	2023 / 123	BANKA DEKONTU	HALKBANKASI NARLIDERE ŞUBESİ	18	0,00		0,00	34.023,27	0,00	34.023,27
11.05.2023	2023 / 124	BANKA DEKONTU	HALKBANKASI NARLIDERE ŞUBESİ	10	0,00		0,00	6.461,40	0,00	6.461,40
12.05.2023	2023 / 125	BANKA DEKONTU	HALKBANKASI NARLIDERE ŞUBESİ	8	0,00		0,00	4.821,00	0,00	4.821,00
13.05.2023	2023 / 126	BANKA DEKONTU	HALKBANKASI NARLIDERE ŞUBESİ	1	0,00		0,00	400,00	0,00	400,00
14.05.2023	2023 / 127	BANKA DEKONTU	HALKBANKASI NARLIDERE ŞUBESİ	1	0,00		0,00	200,00	0,00	200,00
15.05.2023	2023 / 128	BANKA DEKONTU	HALKBANKASI NARLIDERE ŞUBESİ	29	0,00		0,00	16.471,70	0,00	16.471,70
16.05.2023	2023 / 129	BANKA DEKONTU	HALKBANKASI NARLIDERE ŞUBESİ	22	0,00		0,00	64.443,00	0,00	64.443,00
17.05.2023	2023 / 130	BANKA DEKONTU	HALKBANKASI NARLIDERE ŞUBESİ	13	0,00		0,00	19.837,10	0,00	19.837,10
18.05.2023	2023 / 134	BANKA DEKONTU	HALKBANKASI NARLIDERE ŞUBESİ	12	0,00		0,00	38.071,86	0,00	38.071,86
19.05.2023	2023 / 131	BANKA DEKONTU	HALKBANKASI NARLIDERE ŞUBESİ	2	0,00		0,00	400,00	0,00	400,00

NARLIDERE BELEDİYESİ 2023 MALİ YILI DENETİM RAPORU

20.05.2023	2023 / 132	BANKA DEKONTU	HALKBANKASI NARLIDERE ŞUBESİ	1	0,00	0,00	3.750,00	0,00	3.750,00
21.05.2023	2023 / 133	BANKA DEKONTU	HALKBANKASI NARLIDERE ŞUBESİ	2	0,00	0,00	400,00	0,00	400,00
22.05.2023	2023 / 135	BANKA DEKONTU	HALKBANKASI NARLIDERE ŞUBESİ	32	0,00	0,00	485.553,20	0,00	485.553,20
23.05.2023	2023 / 137	BANKA DEKONTU	HALKBANKASI NARLIDERE ŞUBESİ	19	0,00	0,00	428.673,32	0,00	428.673,32
24.05.2023	2023 / 138	BANKA DEKONTU	HALKBANKASI NARLIDERE ŞUBESİ	27	0,00	0,00	1.411.979,38	0,00	1.411.979,38
25.05.2023	2023 / 139	BANKA DEKONTU	HALKBANKASI NARLIDERE ŞUBESİ	32	0,00	0,00	166.712,70	0,00	166.712,70
26.05.2023	2023 / 140	BANKA DEKONTU	HALKBANKASI NARLIDERE ŞUBESİ	27	0,00	0,00	250.880,47	0,00	250.880,47
27.05.2023	2023 / 141	BANKA DEKONTU	HALKBANKASI NARLIDERE ŞUBESİ	2	0,00	0,00	400,00	0,00	400,00
28.05.2023	2023 / 142	BANKA DEKONTU	HALKBANKASI NARLIDERE ŞUBESİ	1	0,00	0,00	200,00	0,00	200,00
29.05.2023	2023 / 143	BANKA DEKONTU	HALKBANKASI NARLIDERE ŞUBESİ	54	0,00	0,00	619.735,94	0,00	619.735,94
30.05.2023	2023 / 144	BANKA DEKONTU	HALKBANKASI NARLIDERE ŞUBESİ	57	0,00	0,00	399.052,34	0,00	399.052,34
31.05.2023	2023 / 145	BANKA DEKONTU	HALKBANKASI NARLIDERE ŞUBESİ	93	0,00	0,00	1.888.265,61	0,00	1.888.265,61
01.06.2023	2023 / 146	BANKA DEKONTU	HALKBANKASI NARLIDERE ŞUBESİ	20	0,00	0,00	90.089,23	0,00	90.089,23
02.06.2023	2023 / 148	BANKA DEKONTU	HALKBANKASI NARLIDERE ŞUBESİ	13	0,00	0,00	156.591,60	0,00	156.591,60
05.06.2023	2023 / 149	BANKA DEKONTU	HALKBANKASI NARLIDERE ŞUBESİ	12	0,00	0,00	11.344,00	0,00	11.344,00
06.06.2023	2023 / 150	BANKA DEKONTU	HALKBANKASI NARLIDERE ŞUBESİ	12	0,00	0,00	1.309.170,88	0,00	1.309.170,88
07.06.2023	2023 / 151	BANKA DEKONTU	HALKBANKASI NARLIDERE ŞUBESİ	16	0,00	0,00	490.665,00	0,00	490.665,00
08.06.2023	2023 / 152	BANKA DEKONTU	HALKBANKASI NARLIDERE ŞUBESİ	7	0,00	0,00	50.913,22	0,00	50.913,22
09.06.2023	2023 / 153	BANKA DEKONTU	HALKBANKASI NARLIDERE ŞUBESİ	11	0,00	0,00	10.760,00	0,00	10.760,00
10.06.2023	2023 / 154	BANKA DEKONTU	HALKBANKASI NARLIDERE ŞUBESİ	2	0,00	0,00	950,00	0,00	950,00
11.06.2023	2023 / 155	BANKA DEKONTU	HALKBANKASI NARLIDERE ŞUBESİ	3	0,00	0,00	490,00	0,00	490,00
12.06.2023	2023 / 156	BANKA DEKONTU	HALKBANKASI NARLIDERE ŞUBESİ	9	0,00	0,00	2.920,00	0,00	2.920,00
13.06.2023	2023 / 158	BANKA DEKONTU	HALKBANKASI NARLIDERE ŞUBESİ	10	0,00	0,00	44.821,80	0,00	44.821,80
14.06.2023	2023 / 159	BANKA DEKONTU	HALKBANKASI NARLIDERE ŞUBESİ	5	0,00	0,00	1.801,94	0,00	1.801,94
15.06.2023	2023 / 161	BANKA DEKONTU	HALKBANKASI NARLIDERE ŞUBESİ	15	0,00	0,00	18.952,90	0,00	18.952,90
16.06.2023	2023 / 162	BANKA DEKONTU	HALKBANKASI NARLIDERE	7	0,00	0,00	3.249,21	0,00	3.249,21

NARLIDERE BELEDİYESİ 2023 MALİ YILI DENETİM RAPORU

			ŞUBESİ							
19.06.2023	2023 / 163	BANKA DEKONTU	HALKBANKASI NARLIDERE ŞUBESİ	9	0,00		0,00	36.836,41	0,00	36.836,41
20.06.2023	2023 / 164	BANKA DEKONTU	HALKBANKASI NARLIDERE ŞUBESİ	22	0,00		0,00	906.350,39	0,00	906.350,39
21.06.2023	2023 / 165	BANKA DEKONTU	HALKBANKASI NARLIDERE ŞUBESİ	13	0,00		0,00	266.816,58	0,00	266.816,58
22.06.2023	2023 / 166	BANKA DEKONTU	HALKBANKASI NARLIDERE ŞUBESİ	10	0,00		0,00	21.288,33	0,00	21.288,33
23.06.2023	2023 / 168	BANKA DEKONTU	HALKBANKASI NARLIDERE ŞUBESİ	8	0,00		0,00	342.639,67	0,00	342.639,67
26.06.2023	2023 / 169	BANKA DEKONTU	HALKBANKASI NARLIDERE ŞUBESİ	7	0,00		0,00	1.567.838,01	0,00	1.567.838,01
27.06.2023	2023 / 170	BANKA DEKONTU	HALKBANKASI NARLIDERE ŞUBESİ	1	0,00		0,00	200,00	0,00	200,00
30.06.2023	2023 / 171	BANKA DEKONTU	HALKBANKASI NARLIDERE ŞUBESİ	2	0,00		0,00	400,00	0,00	400,00
02.07.2023	2023 / 172	BANKA DEKONTU	HALKBANKASI NARLIDERE ŞUBESİ	3	0,00		0,00	600,00	0,00	600,00
03.07.2023	2023 / 173	BANKA DEKONTU	HALKBANKASI NARLIDERE ŞUBESİ	21	0,00		0,00	875.411,83	0,00	875.411,83
04.07.2023	2023 / 174	BANKA DEKONTU	HALKBANKASI NARLIDERE ŞUBESİ	9	0,00		0,00	47.082,40	0,00	47.082,40
05.07.2023	2023 / 175	BANKA DEKONTU	HALKBANKASI NARLIDERE ŞUBESİ	2	0,00		0,00	81.365,15	0,00	81.365,15
05.07.2023	2023 / 176	BANKA DEKONTU	HALKBANKASI NARLIDERE ŞUBESİ	14	0,00		0,00	28.479,62	0,00	28.479,62
06.07.2023	2023 / 177	BANKA DEKONTU	HALKBANKASI NARLIDERE ŞUBESİ	4	0,00		0,00	6.117,90	0,00	6.117,90
07.07.2023	2023 / 178	BANKA DEKONTU	HALKBANKASI NARLIDERE ŞUBESİ	12	0,00		0,00	8.126,41	0,00	8.126,41
09.07.2023	2023 / 179	BANKA DEKONTU	HALKBANKASI NARLIDERE ŞUBESİ	2	0,00		0,00	400,00	0,00	400,00
10.07.2023	2023 / 180	BANKA DEKONTU	HALKBANKASI NARLIDERE ŞUBESİ	12	0,00		0,00	3.355,60	0,00	3.355,60
11.07.2023	2023 / 181	BANKA DEKONTU	HALKBANKASI NARLIDERE ŞUBESİ	14	0,00		0,00	907.197,41	0,00	907.197,41
12.07.2023	2023 / 182	BANKA DEKONTU	HALKBANKASI NARLIDERE ŞUBESİ	4	0,00		0,00	800,00	0,00	800,00
13.07.2023	2023 / 183	BANKA DEKONTU	HALKBANKASI NARLIDERE ŞUBESİ	5	0,00		0,00	3.529,00	0,00	3.529,00
14.07.2023	2023 / 184	BANKA DEKONTU	HALKBANKASI NARLIDERE ŞUBESİ	3	0,00		0,00	2.257,55	0,00	2.257,55
17.07.2023	2023 / 185	BANKA DEKONTU	HALKBANKASI NARLIDERE ŞUBESİ	14	0,00		0,00	3.526.068,07	0,00	3.526.068,07
18.07.2023	2023 / 187	BANKA DEKONTU	HALKBANKASI NARLIDERE ŞUBESİ	10	0,00		0,00	2.150,00	0,00	2.150,00
19.07.2023	2023 / 188	BANKA DEKONTU	HALKBANKASI NARLIDERE ŞUBESİ	7	0,00		0,00	87.604,00	0,00	87.604,00
20.07.2023	2023 / 189	BANKA DEKONTU	HALKBANKASI NARLIDERE ŞUBESİ	26	0,00		0,00	464.116,41	0,00	464.116,41

NARLIDERE BELEDİYESİ 2023 MALİ YILI DENETİM RAPORU

21.07.2023	2023 / 191	BANKA DEKONTU	HALKBANKASI NARLIDERE ŞUBESİ	6	0,00	0,00	2.404,56	0,00	2.404,56
22.07.2023	2023 / 192	BANKA DEKONTU	HALKBANKASI NARLIDERE ŞUBESİ	1	0,00	0,00	165,00	0,00	165,00
24.07.2023	2023 / 193	BANKA DEKONTU	HALKBANKASI NARLIDERE ŞUBESİ	9	0,00	0,00	2.194.766,66	0,00	2.194.766,66
25.07.2023	2023 / 194	BANKA DEKONTU	HALKBANKASI NARLIDERE ŞUBESİ	6	0,00	0,00	4.543,40	0,00	4.543,40
26.07.2023	2023 / 195	BANKA DEKONTU	HALKBANKASI NARLIDERE ŞUBESİ	8	0,00	0,00	215.688,87	0,00	215.688,87
27.07.2023	2023 / 196	BANKA DEKONTU	HALKBANKASI NARLIDERE ŞUBESİ	15	0,00	0,00	3.366.538,19	0,00	3.366.538,19
28.07.2023	2023 / 197	BANKA DEKONTU	HALKBANKASI NARLIDERE ŞUBESİ	7	0,00	0,00	11.098,40	0,00	11.098,40
31.07.2023	2023 / 198	BANKA DEKONTU	HALKBANKASI NARLIDERE ŞUBESİ	28	0,00	0,00	487.574,97	0,00	487.574,97
01.08.2023	2023 / 199	BANKA DEKONTU	HALKBANKASI NARLIDERE ŞUBESİ	19	0,00	0,00	137.789,41	0,00	137.789,41
02.08.2023	2023 / 200	BANKA DEKONTU	HALKBANKASI NARLIDERE ŞUBESİ	8	0,00	0,00	1.997,48	0,00	1.997,48
03.08.2023	2023 / 201	BANKA DEKONTU	HALKBANKASI NARLIDERE ŞUBESİ	9	0,00	0,00	6.923,05	0,00	6.923,05
04.08.2023	2023 / 202	BANKA DEKONTU	HALKBANKASI NARLIDERE ŞUBESİ	7	0,00	0,00	122.911,04	0,00	122.911,04
07.08.2023	2023 / 203	BANKA DEKONTU	HALKBANKASI NARLIDERE ŞUBESİ	10	0,00	0,00	8.061,35	0,00	8.061,35
08.08.2023	2023 / 204	BANKA DEKONTU	HALKBANKASI NARLIDERE ŞUBESİ	12	0,00	0,00	600.008,51	0,00	600.008,51
09.08.2023	2023 / 205	BANKA DEKONTU	HALKBANKASI NARLIDERE ŞUBESİ	11	0,00	0,00	4.975,00	0,00	4.975,00
10.08.2023	2023 / 206	BANKA DEKONTU	HALKBANKASI NARLIDERE ŞUBESİ	7	0,00	0,00	8.524,09	0,00	8.524,09
11.08.2023	2023 / 207	BANKA DEKONTU	HALKBANKASI NARLIDERE ŞUBESİ	5	0,00	0,00	65.417,36	0,00	65.417,36
13.08.2023	2023 / 208	BANKA DEKONTU	HALKBANKASI NARLIDERE ŞUBESİ	1	0,00	0,00	90,00	0,00	90,00
14.08.2023	2023 / 209	BANKA DEKONTU	HALKBANKASI NARLIDERE ŞUBESİ	6	0,00	0,00	12.614,66	0,00	12.614,66
15.08.2023	2023 / 210	BANKA DEKONTU	HALKBANKASI NARLIDERE ŞUBESİ	20	0,00	0,00	1.317.307,60	0,00	1.317.307,60
16.08.2023	2023 / 211	BANKA DEKONTU	HALKBANKASI NARLIDERE ŞUBESİ	4	0,00	0,00	1.350,00	0,00	1.350,00
17.08.2023	2023 / 212	BANKA DEKONTU	HALKBANKASI NARLIDERE ŞUBESİ	1	0,00	0,00	660,00	0,00	660,00
18.08.2023	2023 / 213	BANKA DEKONTU	HALKBANKASI NARLIDERE ŞUBESİ	5	0,00	0,00	3.076,14	0,00	3.076,14
20.08.2023	2023 / 214	BANKA DEKONTU	HALKBANKASI NARLIDERE ŞUBESİ	2	0,00	0,00	1.504,56	0,00	1.504,56
21.08.2023	2023 / 215	BANKA DEKONTU	HALKBANKASI NARLIDERE ŞUBESİ	18	0,00	0,00	628.093,95	0,00	628.093,95
22.08.2023	2023 / 217	BANKA DEKONTU	HALKBANKASI NARLIDERE	5	0,00	0,00	12.422,06	0,00	12.422,06

NARLIDERE BELEDİYESİ 2023 MALİ YILI DENETİM RAPORU

			ŞUBESİ							
23.08.2023	2023 / 218	BANKA DEKONTU	HALKBANKASI NARLIDERE ŞUBESİ	5	0,00		0,00	793.251,35	0,00	793.251,35
24.08.2023	2023 / 219	BANKA DEKONTU	HALKBANKASI NARLIDERE ŞUBESİ	3	0,00		0,00	335.471,29	0,00	335.471,29
25.08.2023	2023 / 220	BANKA DEKONTU	HALKBANKASI NARLIDERE ŞUBESİ	7	0,00		0,00	273.245,00	0,00	273.245,00
28.08.2023	2023 / 221	BANKA DEKONTU	HALKBANKASI NARLIDERE ŞUBESİ	6	0,00		0,00	1.026.906,89	0,00	1.026.906,89
29.08.2023	2023 / 222	BANKA DEKONTU	HALKBANKASI NARLIDERE ŞUBESİ	12	0,00		0,00	599.277,00	0,00	599.277,00
30.08.2023	2023 / 223	BANKA DEKONTU	HALKBANKASI NARLIDERE ŞUBESİ	1	0,00		0,00	1.124,00	0,00	1.124,00
31.08.2023	2023 / 224	BANKA DEKONTU	HALKBANKASI NARLIDERE ŞUBESİ	16	0,00		0,00	12.645,09	0,00	12.645,09
01.09.2023	2023 / 226	BANKA DEKONTU	HALKBANKASI NARLIDERE ŞUBESİ	9	0,00		0,00	1.734.064,62	0,00	1.734.064,62
02.09.2023	2023 / 227	BANKA DEKONTU	HALKBANKASI NARLIDERE ŞUBESİ	1	0,00		0,00	200,00	0,00	200,00
04.09.2023	2023 / 228	BANKA DEKONTU	HALKBANKASI NARLIDERE ŞUBESİ	4	0,00		0,00	120.889,00	0,00	120.889,00
05.09.2023	2023 / 229	BANKA DEKONTU	HALKBANKASI NARLIDERE ŞUBESİ	12	0,00		0,00	152.592,10	0,00	152.592,10
06.09.2023	2023 / 230	BANKA DEKONTU	HALKBANKASI NARLIDERE ŞUBESİ	7	0,00		0,00	3.799,77	0,00	3.799,77
07.09.2023	2023 / 231	BANKA DEKONTU	HALKBANKASI NARLIDERE ŞUBESİ	5	0,00		0,00	6.467,34	0,00	6.467,34
08.09.2023	2023 / 232	BANKA DEKONTU	HALKBANKASI NARLIDERE ŞUBESİ	6	0,00		0,00	3.423,37	0,00	3.423,37
09.09.2023	2023 / 233	BANKA DEKONTU	HALKBANKASI NARLIDERE ŞUBESİ	1	0,00		0,00	200,00	0,00	200,00
10.09.2023	2023 / 234	BANKA DEKONTU	HALKBANKASI NARLIDERE ŞUBESİ	1	0,00		0,00	350,00	0,00	350,00
11.09.2023	2023 / 235	BANKA DEKONTU	HALKBANKASI NARLIDERE ŞUBESİ	12	0,00		0,00	24.747,37	0,00	24.747,37
12.09.2023	2023 / 236	BANKA DEKONTU	HALKBANKASI NARLIDERE ŞUBESİ	4	0,00		0,00	31.790,00	0,00	31.790,00
13.09.2023	2023 / 237	BANKA DEKONTU	HALKBANKASI NARLIDERE ŞUBESİ	11	0,00		0,00	6.250,00	0,00	6.250,00
14.09.2023	2023 / 238	BANKA DEKONTU	HALKBANKASI NARLIDERE ŞUBESİ	6	0,00		0,00	46.181,40	0,00	46.181,40
15.09.2023	2023 / 239	BANKA DEKONTU	HALKBANKASI NARLIDERE ŞUBESİ	23	0,00		0,00	334.902,70	0,00	334.902,70
16.09.2023	2023 / 240	BANKA DEKONTU	HALKBANKASI NARLIDERE ŞUBESİ	1	0,00		0,00	200,00	0,00	200,00
18.09.2023	2023 / 241	BANKA DEKONTU	HALKBANKASI NARLIDERE ŞUBESİ	13	0,00		0,00	22.900,15	0,00	22.900,15
19.09.2023	2023 / 242	BANKA DEKONTU	HALKBANKASI NARLIDERE ŞUBESİ	12	0,00		0,00	9.230,21	0,00	9.230,21
20.09.2023	2023 / 243	BANKA DEKONTU	HALKBANKASI NARLIDERE ŞUBESİ	33	0,00		0,00	765.002,85	0,00	765.002,85

NARLIDERE BELEDİYESİ 2023 MALİ YILI DENETİM RAPORU

21.09.2023	2023 / 244	BANKA DEKONTU	HALKBANKASI NARLIDERE ŞUBESİ	11	0,00	0,00	3.373.415,98	0,00	3.373.415,98
22.09.2023	2023 / 246	BANKA DEKONTU	HALKBANKASI NARLIDERE ŞUBESİ	13	0,00	0,00	66.004,44	0,00	66.004,44
23.09.2023	2023 / 247	BANKA DEKONTU	HALKBANKASI NARLIDERE ŞUBESİ	3	0,00	0,00	750,00	0,00	750,00
25.09.2023	2023 / 249	BANKA DEKONTU	HALKBANKASI NARLIDERE ŞUBESİ	19	0,00	0,00	222.700,74	0,00	222.700,74
26.09.2023	2023 / 251	BANKA DEKONTU	HALKBANKASI NARLIDERE ŞUBESİ	9	0,00	0,00	4.534.732,02	0,00	4.534.732,02
26.09.2023	2023 / 250	BANKA DEKONTU	HALKBANKASI NARLIDERE ŞUBESİ	1	0,00	0,00	1.500.000,00	0,00	1.500.000,00
27.09.2023	2023 / 253	BANKA DEKONTU	HALKBANKASI NARLIDERE ŞUBESİ	6	0,00	0,00	3.061.067,34	0,00	3.061.067,34
28.09.2023	2023 / 254	BANKA DEKONTU	HALKBANKASI NARLIDERE ŞUBESİ	10	0,00	0,00	44.838,26	0,00	44.838,26
29.09.2023	2023 / 255	BANKA DEKONTU	HALKBANKASI NARLIDERE ŞUBESİ	14	0,00	0,00	490.396,70	0,00	490.396,70
30.09.2023	2023 / 256	BANKA DEKONTU	HALKBANKASI NARLIDERE ŞUBESİ	9	0,00	0,00	2.542,46	0,00	2.542,46
01.10.2023	2023 / 257	BANKA DEKONTU	HALKBANKASI NARLIDERE ŞUBESİ	2	0,00	0,00	985,00	0,00	985,00
02.10.2023	2023 / 258	BANKA DEKONTU	HALKBANKASI NARLIDERE ŞUBESİ	23	0,00	0,00	600.140,63	0,00	600.140,63
03.10.2023	2023 / 259	BANKA DEKONTU	HALKBANKASI NARLIDERE ŞUBESİ	22	0,00	0,00	20.171,81	0,00	20.171,81
04.10.2023	2023 / 260	BANKA DEKONTU	HALKBANKASI NARLIDERE ŞUBESİ	7	0,00	0,00	94.526,24	0,00	94.526,24
05.10.2023	2023 / 261	BANKA DEKONTU	HALKBANKASI NARLIDERE ŞUBESİ	18	0,00	0,00	63.026,70	0,00	63.026,70
06.10.2023	2023 / 262	BANKA DEKONTU	HALKBANKASI NARLIDERE ŞUBESİ	21	0,00	0,00	10.570,00	0,00	10.570,00
07.10.2023	2023 / 263	BANKA DEKONTU	HALKBANKASI NARLIDERE ŞUBESİ	10	0,00	0,00	2.960,31	0,00	2.960,31
09.10.2023	2023 / 264	BANKA DEKONTU	HALKBANKASI NARLIDERE ŞUBESİ	24	0,00	0,00	14.996,50	0,00	14.996,50
10.10.2023	2023 / 265	BANKA DEKONTU	HALKBANKASI NARLIDERE ŞUBESİ	14	0,00	0,00	40.658,90	0,00	40.658,90
11.10.2023	2023 / 266	BANKA DEKONTU	HALKBANKASI NARLIDERE ŞUBESİ	17	0,00	0,00	5.519,09	0,00	5.519,09
12.10.2023	2023 / 267	BANKA DEKONTU	HALKBANKASI NARLIDERE ŞUBESİ	10	0,00	0,00	16.558,10	0,00	16.558,10
13.10.2023	2023 / 268	BANKA DEKONTU	HALKBANKASI NARLIDERE ŞUBESİ	16	0,00	0,00	1.642.796,00	0,00	1.642.796,00
14.10.2023	2023 / 269	BANKA DEKONTU	HALKBANKASI NARLIDERE ŞUBESİ	3	0,00	0,00	625,00	0,00	625,00
15.10.2023	2023 / 270	BANKA DEKONTU	HALKBANKASI NARLIDERE ŞUBESİ	2	0,00	0,00	400,00	0,00	400,00
16.10.2023	2023 / 271	BANKA DEKONTU	HALKBANKASI NARLIDERE ŞUBESİ	26	0,00	0,00	1.809.821,79	0,00	1.809.821,79
17.10.2023	2023 / 272	BANKA DEKONTU	HALKBANKASI NARLIDERE	17	0,00	0,00	13.278,42	0,00	13.278,42

NARLIDERE BELEDİYESİ 2023 MALİ YILI DENETİM RAPORU

			ŞUBESİ							
18.10.2023	2023 / 273	BANKA DEKONTU	HALKBANKASI NARLIDERE ŞUBESİ	5	0,00		0,00	1.175,00	0,00	1.175,00
19.10.2023	2023 / 274	BANKA DEKONTU	HALKBANKASI NARLIDERE ŞUBESİ	12	0,00		0,00	8.558,16	0,00	8.558,16
20.10.2023	2023 / 275	BANKA DEKONTU	HALKBANKASI NARLIDERE ŞUBESİ	24	0,00		0,00	906.188,15	0,00	906.188,15
21.10.2023	2023 / 276	BANKA DEKONTU	HALKBANKASI NARLIDERE ŞUBESİ	1	0,00		0,00	200,00	0,00	200,00
23.10.2023	2023 / 278	BANKA DEKONTU	HALKBANKASI NARLIDERE ŞUBESİ	13	0,00		0,00	594.556,57	0,00	594.556,57
24.10.2023	2023 / 279	BANKA DEKONTU	HALKBANKASI NARLIDERE ŞUBESİ	9	0,00		0,00	196.337,55	0,00	196.337,55
25.10.2023	2023 / 280	BANKA DEKONTU	HALKBANKASI NARLIDERE ŞUBESİ	4	0,00		0,00	4.689,73	0,00	4.689,73
26.10.2023	2023 / 281	BANKA DEKONTU	HALKBANKASI NARLIDERE ŞUBESİ	16	0,00		0,00	1.453.281,67	0,00	1.453.281,67
27.10.2023	2023 / 282	BANKA DEKONTU	HALKBANKASI NARLIDERE ŞUBESİ	4	0,00		0,00	500.590,95	0,00	500.590,95
30.10.2023	2023 / 285	BANKA DEKONTU	HALKBANKASI NARLIDERE ŞUBESİ	12	0,00		0,00	428.699,44	0,00	428.699,44
31.10.2023	2023 / 286	BANKA DEKONTU	HALKBANKASI NARLIDERE ŞUBESİ	21	0,00		0,00	1.691.840,79	0,00	1.691.840,79
01.11.2023	2023 / 287	BANKA DEKONTU	HALKBANKASI NARLIDERE ŞUBESİ	27	0,00		0,00	114.485,11	0,00	114.485,11
02.11.2023	2023 / 288	BANKA DEKONTU	HALKBANKASI NARLIDERE ŞUBESİ	12	0,00		0,00	3.248,72	0,00	3.248,72
03.11.2023	2023 / 289	BANKA DEKONTU	HALKBANKASI NARLIDERE ŞUBESİ	26	0,00		0,00	3.288.009,49	0,00	3.288.009,49
04.11.2023	2023 / 290	BANKA DEKONTU	HALKBANKASI NARLIDERE ŞUBESİ	2	0,00		0,00	400,00	0,00	400,00
06.11.2023	2023 / 291	BANKA DEKONTU	HALKBANKASI NARLIDERE ŞUBESİ	26	0,00		0,00	45.971,65	0,00	45.971,65
07.11.2023	2023 / 292	BANKA DEKONTU	HALKBANKASI NARLIDERE ŞUBESİ	18	0,00		0,00	11.242,74	0,00	11.242,74
08.11.2023	2023 / 293	BANKA DEKONTU	HALKBANKASI NARLIDERE ŞUBESİ	13	0,00		0,00	8.776,33	0,00	8.776,33
09.11.2023	2023 / 294	BANKA DEKONTU	HALKBANKASI NARLIDERE ŞUBESİ	14	0,00		0,00	7.305,00	0,00	7.305,00
10.11.2023	2023 / 295	BANKA DEKONTU	HALKBANKASI NARLIDERE ŞUBESİ	11	0,00		0,00	3.129,22	0,00	3.129,22
11.11.2023	2023 / 296	BANKA DEKONTU	HALKBANKASI NARLIDERE ŞUBESİ	3	0,00		0,00	900,00	0,00	900,00
12.11.2023	2023 / 297	BANKA DEKONTU	HALKBANKASI NARLIDERE ŞUBESİ	3	0,00		0,00	1.973,44	0,00	1.973,44
13.11.2023	2023 / 298	BANKA DEKONTU	HALKBANKASI NARLIDERE ŞUBESİ	10	0,00		0,00	7.373,00	0,00	7.373,00
14.11.2023	2023 / 299	BANKA DEKONTU	HALKBANKASI NARLIDERE ŞUBESİ	7	0,00		0,00	559.660,70	0,00	559.660,70
15.11.2023	2023 / 300	BANKA DEKONTU	HALKBANKASI NARLIDERE ŞUBESİ	27	0,00		0,00	10.887,00	0,00	10.887,00

NARLIDERE BELEDİYESİ 2023 MALİ YILI DENETİM RAPORU

16.11.2023	2023 / 301	BANKA DEKONTU	HALKBANKASI NARLIDERE ŞUBESİ	10	0,00	0,00	9.302,19	0,00	9.302,19
17.11.2023	2023 / 302	BANKA DEKONTU	HALKBANKASI NARLIDERE ŞUBESİ	12	0,00	0,00	312.745,05	0,00	312.745,05
18.11.2023	2023 / 303	BANKA DEKONTU	HALKBANKASI NARLIDERE ŞUBESİ	2	0,00	0,00	890,50	0,00	890,50
19.11.2023	2023 / 304	BANKA DEKONTU	HALKBANKASI NARLIDERE ŞUBESİ	2	0,00	0,00	400,00	0,00	400,00
20.11.2023	2023 / 305	BANKA DEKONTU	HALKBANKASI NARLIDERE ŞUBESİ	33	0,00	0,00	2.248.564,99	0,00	2.248.564,99
21.11.2023	2023 / 306	BANKA DEKONTU	HALKBANKASI NARLIDERE ŞUBESİ	23	0,00	0,00	10.332.204,30	0,00	10.332.204,30
22.11.2023	2023 / 307	BANKA DEKONTU	HALKBANKASI NARLIDERE ŞUBESİ	16	0,00	0,00	72.117,50	0,00	72.117,50
23.11.2023	2023 / 308	BANKA DEKONTU	HALKBANKASI NARLIDERE ŞUBESİ	9	0,00	0,00	51.504,39	0,00	51.504,39
24.11.2023	2023 / 309	BANKA DEKONTU	HALKBANKASI NARLIDERE ŞUBESİ	17	0,00	0,00	1.426.694,58	0,00	1.426.694,58
25.11.2023	2023 / 310	BANKA DEKONTU	HALKBANKASI NARLIDERE ŞUBESİ	2	0,00	0,00	450,00	0,00	450,00
26.11.2023	2023 / 311	BANKA DEKONTU	HALKBANKASI NARLIDERE ŞUBESİ	1	0,00	0,00	193,29	0,00	193,29
27.11.2023	2023 / 312	BANKA DEKONTU	HALKBANKASI NARLIDERE ŞUBESİ	36	0,00	0,00	1.783.535,33	0,00	1.783.535,33
28.11.2023	2023 / 313	BANKA DEKONTU	HALKBANKASI NARLIDERE ŞUBESİ	38	0,00	0,00	206.017,00	0,00	206.017,00
29.11.2023	2023 / 314	BANKA DEKONTU	HALKBANKASI NARLIDERE ŞUBESİ	48	0,00	0,00	1.062.771,69	0,00	1.062.771,69
30.11.2023	2023 / 316	BANKA DEKONTU	HALKBANKASI NARLIDERE ŞUBESİ	65	0,00	0,00	1.603.922,98	0,00	1.603.922,98
01.12.2023	2023 / 318	BANKA DEKONTU	HALKBANKASI NARLIDERE ŞUBESİ	1	0,00	0,00	2.000.000,00	0,00	2.000.000,00
01.12.2023	2023 / 317	BANKA DEKONTU	HALKBANKASI NARLIDERE ŞUBESİ	15	0,00	0,00	155.410,44	0,00	155.410,44
02.12.2023	2023 / 319	BANKA DEKONTU	HALKBANKASI NARLIDERE ŞUBESİ	4	0,00	0,00	950,00	0,00	950,00
03.12.2023	2023 / 320	BANKA DEKONTU	HALKBANKASI NARLIDERE ŞUBESİ	3	0,00	0,00	900,00	0,00	900,00
04.12.2023	2023 / 321	BANKA DEKONTU	HALKBANKASI NARLIDERE ŞUBESİ	33	0,00	0,00	13.885,85	0,00	13.885,85
05.12.2023	2023 / 323	BANKA DEKONTU	HALKBANKASI NARLIDERE ŞUBESİ	20	0,00	0,00	145.188,00	0,00	145.188,00
06.12.2023	2023 / 324	BANKA DEKONTU	HALKBANKASI NARLIDERE ŞUBESİ	22	0,00	0,00	9.309,96	0,00	9.309,96
07.12.2023	2023 / 325	BANKA DEKONTU	HALKBANKASI NARLIDERE ŞUBESİ	18	0,00	0,00	8.651,25	0,00	8.651,25
08.12.2023	2023 / 326	BANKA DEKONTU	HALKBANKASI NARLIDERE ŞUBESİ	18	0,00	0,00	18.582,58	0,00	18.582,58
09.12.2023	2023 / 327	BANKA DEKONTU	HALKBANKASI NARLIDERE ŞUBESİ	4	0,00	0,00	900,00	0,00	900,00
10.12.2023	2023 / 328	BANKA DEKONTU	HALKBANKASI NARLIDERE	3	0,00	0,00	700,00	0,00	700,00

NARLIDERE BELEDİYESİ 2023 MALİ YILI DENETİM RAPORU

			ŞUBESİ							
11.12.2023	2023 / 329	BANKA DEKONTU	HALKBANKASI NARLIDERE ŞUBESİ	14	0,00		0,00	39.377,00	0,00	39.377,00
12.12.2023	2023 / 330	BANKA DEKONTU	HALKBANKASI NARLIDERE ŞUBESİ	15	0,00		0,00	10.125,00	0,00	10.125,00
13.12.2023	2023 / 331	BANKA DEKONTU	HALKBANKASI NARLIDERE ŞUBESİ	9	0,00		0,00	8.785,38	0,00	8.785,38
14.12.2023	2023 / 332	BANKA DEKONTU	HALKBANKASI NARLIDERE ŞUBESİ	7	0,00		0,00	1.875,00	0,00	1.875,00
15.12.2023	2023 / 334	BANKA DEKONTU	HALKBANKASI NARLIDERE ŞUBESİ	29	0,00		0,00	16.368,40	0,00	16.368,40
16.12.2023	2023 / 336	BANKA DEKONTU	HALKBANKASI NARLIDERE ŞUBESİ	4	0,00		0,00	1.100,00	0,00	1.100,00
17.12.2023	2023 / 337	BANKA DEKONTU	HALKBANKASI NARLIDERE ŞUBESİ	2	0,00		0,00	4.621,00	0,00	4.621,00
18.12.2023	2023 / 338	BANKA DEKONTU	HALKBANKASI NARLIDERE ŞUBESİ	11	0,00		0,00	309.037,96	0,00	309.037,96
19.12.2023	2023 / 339	BANKA DEKONTU	HALKBANKASI NARLIDERE ŞUBESİ	9	0,00		0,00	8.078,93	0,00	8.078,93
20.12.2023	2023 / 340	BANKA DEKONTU	HALKBANKASI NARLIDERE ŞUBESİ	25	0,00		0,00	2.033.714,96	0,00	2.033.714,96
21.12.2023	2023 / 341	BANKA DEKONTU	HALKBANKASI NARLIDERE ŞUBESİ	11	0,00		0,00	554.785,36	0,00	554.785,36
22.12.2023	2023 / 342	BANKA DEKONTU	HALKBANKASI NARLIDERE ŞUBESİ	11	0,00		0,00	3.275,00	0,00	3.275,00
23.12.2023	2023 / 343	BANKA DEKONTU	HALKBANKASI NARLIDERE ŞUBESİ	5	0,00		0,00	950,00	0,00	950,00
24.12.2023	2023 / 344	BANKA DEKONTU	HALKBANKASI NARLIDERE ŞUBESİ	2	0,00		0,00	425,00	0,00	425,00
25.12.2023	2023 / 345	BANKA DEKONTU	HALKBANKASI NARLIDERE ŞUBESİ	6	0,00		0,00	193.880,36	0,00	193.880,36
26.12.2023	2023 / 348	BANKA DEKONTU	HALKBANKASI NARLIDERE ŞUBESİ	12	0,00		0,00	764.014,80	0,00	764.014,80
27.12.2023	2023 / 349	BANKA DEKONTU	HALKBANKASI NARLIDERE ŞUBESİ	9	0,00		0,00	782.986,85	0,00	782.986,85
28.12.2023	2023 / 351	BANKA DEKONTU	HALKBANKASI NARLIDERE ŞUBESİ	12	0,00		0,00	695.980,63	0,00	695.980,63
29.12.2023	2023 / 352	BANKA DEKONTU	HALKBANKASI NARLIDERE ŞUBESİ	17	0,00		0,00	2.864.532,68	0,00	2.864.532,68
30.12.2023	2023 / 353	BANKA DEKONTU	HALKBANKASI NARLIDERE ŞUBESİ	1	0,00		0,00	193,29	0,00	193,29
31.12.2023	2023 / 354	BANKA DEKONTU	HALKBANKASI NARLIDERE ŞUBESİ	2	0,00		0,00	690,00	0,00	690,00
Toplam				4058	0,00		0,00	114.826.057,76	0,00	114.826.057,76

NARLIDERE BELEDİYESİ 2023 MALİ YILI DENETİM RAPORU

Tarih 01.01.2023 - 31.12.2023

Tarih	Rapor No	Tahsilat Tipi	Tahsildar	Makbuz Sayısı	Nakit	Banka	Kredi Kartı	Havale	Çek	Toplam
23.01.2023	2023 / 23	BANKA DEKONTU	DENİZBANK GÜZELYALI ŞUBESİ	1	0,00		0,00	814.611,72	0,00	814.611,72
21.02.2023	2023 / 50	BANKA DEKONTU	DENİZBANK GÜZELYALI ŞUBESİ	1	0,00		0,00	885.536,15	0,00	885.536,15
22.03.2023	2023 / 79	BANKA DEKONTU	DENİZBANK GÜZELYALI ŞUBESİ	1	0,00		0,00	764.063,08	0,00	764.063,08
27.04.2023	2023 / 112	BANKA DEKONTU	DENİZBANK GÜZELYALI ŞUBESİ	1	0,00		0,00	754.924,62	0,00	754.924,62
24.05.2023	2023 / 136	BANKA DEKONTU	DENİZBANK GÜZELYALI ŞUBESİ	1	0,00		0,00	648.312,13	0,00	648.312,13
23.06.2023	2023 / 167	BANKA DEKONTU	DENİZBANK GÜZELYALI ŞUBESİ	1	0,00		0,00	546.277,99	0,00	546.277,99
21.07.2023	2023 / 190	BANKA DEKONTU	DENİZBANK GÜZELYALI ŞUBESİ	1	0,00		0,00	415.382,73	0,00	415.382,73
21.08.2023	2023 / 216	BANKA DEKONTU	DENİZBANK GÜZELYALI ŞUBESİ	1	0,00		0,00	502.246,18	0,00	502.246,18
25.09.2023	2023 / 248	BANKA DEKONTU	DENİZBANK GÜZELYALI ŞUBESİ	1	0,00		0,00	711.730,46	0,00	711.730,46
23.10.2023	2023 / 277	BANKA DEKONTU	DENİZBANK GÜZELYALI ŞUBESİ	1	0,00		0,00	556.395,43	0,00	556.395,43
Toplam				10	0,00		0,00	6.599.480,49	0,00	6.599.480,49

Tarih : 01.01.2023 - 31.12.2023

Tarih	Rapor No	Tahsilat Tipi	Tahsildar	Makbuz Sayısı	Nakit	Banka	Kredi Kartı	Havale	Çek	Toplam
02.06.2023	2023 / 147	BANKA DEKONTU	ZIRAAT BANKASI-NARLIDERE BANKA	4	0,00		0,00	2.511,90	0,00	2.511,90
15.06.2023	2023 / 160	BANKA DEKONTU	ZIRAAT BANKASI-NARLIDERE BANKA	1	0,00		0,00	10.600,00	0,00	10.600,00
15.12.2023	2023 / 335	BANKA DEKONTU	ZIRAAT BANKASI-NARLIDERE BANKA	2	0,00		0,00	2.483,70	0,00	2.483,70
Toplam				7	0,00		0,00	15.595,60	0,00	15.595,60

Tarih 01.01.2023 - 31.12.2023

Tarih	Rapor No	Tahsilat Tipi	Tahsildar	Makbuz Sayısı	Nakit	Banka	Kredi Kartı	Havale	Çek	Toplam
19.01.2023	2023 / 20	BANKA DEKONTU	HESAP İŞLERİ	1	0,00		0,00	181.061,00	0,00	181.061,00
27.02.2023	2023 / 56	BANKA DEKONTU	HESAP İŞLERİ	1	0,00		0,00	116.567,63	0,00	116.567,63
31.03.2023	2023 / 88	BANKA DEKONTU	HESAP İŞLERİ	1	0,00		0,00	124.827,00	0,00	124.827,00

NARLIDERE BELEDİYESİ 2023 MALİ YILI DENETİM RAPORU

09.05.2023	2023 / 121	BANKA DEKONTU	HESAP İŞLERİ	1	0,00		0,00	104.773,17	0,00	104.773,17
13.06.2023	2023 / 157	BANKA DEKONTU	HESAP İŞLERİ	1	0,00		0,00	86.062,00	0,00	86.062,00
19.07.2023	2023 / 186	BANKA DEKONTU	HESAP İŞLERİ	1	0,00		0,00	99.135,00	0,00	99.135,00
31.08.2023	2023 / 225	BANKA DEKONTU	HESAP İŞLERİ	1	0,00		0,00	99.599,00	0,00	99.599,00
25.09.2023	2023 / 245	BANKA DEKONTU	HESAP İŞLERİ	1	0,00		0,00	200.320,00	0,00	200.320,00
27.09.2023	2023 / 252	BANKA DEKONTU	HESAP İŞLERİ	1	0,00		0,00	5.280.492,50	0,00	5.280.492,50
30.10.2023	2023 / 284	BANKA DEKONTU	HESAP İŞLERİ	1	0,00		0,00	427.083,37	0,00	427.083,37
30.10.2023	2023 / 283	BANKA DEKONTU	HESAP İŞLERİ	1	0,00		0,00	334.209,00	0,00	334.209,00
29.11.2023	2023 / 315	BANKA DEKONTU	HESAP İŞLERİ	1	0,00		0,00	427.083,37	0,00	427.083,37
06.12.2023	2023 / 322	BANKA DEKONTU	HESAP İŞLERİ	1	0,00		0,00	1.308.816,36	0,00	1.308.816,36
15.12.2023	2023 / 333	BANKA DEKONTU	HESAP İŞLERİ	1	0,00		0,00	1.031.741,13	0,00	1.031.741,13
26.12.2023	2023 / 346	BANKA DEKONTU	HESAP İŞLERİ	1	0,00		0,00	12.191,87	0,00	12.191,87
26.12.2023	2023 / 347	BANKA DEKONTU	HESAP İŞLERİ	1	0,00		0,00	427.083,33	0,00	427.083,33
28.12.2023	2023 / 350	BANKA DEKONTU	HESAP İŞLERİ	1	0,00		0,00	673.918,55	0,00	673.918,55
Toplam				17	0,00		0,00	10.934.964,28	0,00	10.934.964,28

Tarih 01.01.2023 - 31.12.2023

:

Tarih	Rapor No	Tahsilat Tipi	Tahsildar	Makbuz Sayısı	Nakit	Banka	Kredi Kartı	Havale	Çek	Toplam
06.02.2023	2023 / 1	POSTA ÇEKİ	POSTA ÇEKLERİ (HAKAN)	9	5.126,73		0,00	0,00	0,00	5.126,73
09.06.2023	2023 / 2	POSTA ÇEKİ	POSTA ÇEKLERİ (HAKAN)	45	42.540,05		0,00	0,00	0,00	42.540,05
05.12.2023	2023 / 3	POSTA ÇEKİ	POSTA ÇEKLERİ (HAKAN)	19	14.439,10		0,00	0,00	0,00	14.439,10
Toplam				73	62.105,88		0,00	0,00	0,00	62.105,88

**2023 Mali yılı gelirlerinin tahsilâtında kullanılan makbuzların kontrolünde;
Tahsildarlarımızdan Hakan KALELİ;**

1	04.01.2023 Tarih 852082 Nolu Makbuz yanlış kesildiği için iptal edildi.
2	04.01.2023 Tarih 852083 Nolu Makbuz yanlış kesildiği için iptal edildi.
3	04.01.2023 Tarih 852084 Nolu Makbuz yanlış kesildiği için iptal edildi.
4	10.01.2023 Tarih 852284 Nolu Makbuz yanlış kesildiği için iptal edildi.
5	10.01.2023 Tarih 852281 Nolu Makbuz yanlış kesildiği için iptal edildi.
6	10.01.2023 Tarih 852282 Nolu Makbuz yanlış kesildiği için iptal edildi.
7	10.01.2023 Tarih 852283 Nolu Makbuz yanlış kesildiği için iptal edildi.
8	10.03.2023 Tarih 855337 Nolu Makbuz yanlış kesildiği için iptal edildi.
9	10.03.2023 Tarih 855336 Nolu Makbuz yanlış kesildiği için iptal edildi.
10	10.03.2023 Tarih 855334 Nolu Makbuz yanlış kesildiği için iptal edildi.

11	10.03.2023 Tarih 855335 Nolu Makbuz yanlış kesildiği için iptal edildi.
12	30.03.2023 Tarih 2023/062-856044-856019 Nolu kredi kartından 27 TL fazla fazla çekilmiştir.
13	856867-856868 Nolu Makbuzların ciltten çıkmadığı tarafımızca tespit edilmiştir.
14	30.03.2023 Tarih 858430 Nolu Makbuz yanlış kesildiği için iptal edildi.
15	30.03.2023 Tarih 858427 Nolu Makbuz yanlış kesildiği için iptal edildi.
16	30.03.2023 Tarih 858429 Nolu Makbuz yanlış kesildiği için iptal edildi.
17	30.03.2023 Tarih 858428 Nolu Makbuz yanlış kesildiği için iptal edildi.
18	11.05.2023 Tarih 858428 Nolu Makbuz yanlış kesildiği için iptal edildi.
19	16.05.2023 Tarih 860371 Nolu Makbuz yanlış kesildiği için iptal edildi.
20	16.05.2023 Tarih 860707 Nolu Makbuz yanlış kesildiği için iptal edildi.
21	17.05.2023 Tarihli 860765- 860917 Nolu dosyada kredi kartından 0.10 kuruş fazla çekilmiştir.
22	22.05.2023 Tarih 861215 Nolu Makbuz yanlış kesildiği için iptal edildi.
23	22.05.2023 Tarih 861214 Nolu Makbuz yanlış kesildiği için iptal edildi.
24	22.05.2023 Tarih 861312 Nolu Makbuz yanlış kesildiği için iptal edildi.
25	22.05.2023 Tarih 861310 Nolu Makbuz yanlış kesildiği için iptal edildi.
26	22.05.2023 Tarih 861311 Nolu Makbuz yanlış kesildiği için iptal edildi.
27	861601-861819 Nolu dosyada kredi kartından 1 TL fazla geçilmiştir.
28	26.05.2023 Tarih 863231 Nolu Makbuz yanlış kesildiği için iptal edildi.
29	26.05.2023 Tarih 863232 Nolu Makbuz yanlış kesildiği için iptal edildi.
30	09.06.2023 Tarih 865531 Nolu Makbuz yanlış kesildiği için iptal edildi.
31	09.06.2023 Tarih 865529 Nolu Makbuz yanlış kesildiği için iptal edildi.
32	09.06.2023 Tarih 865527 Nolu Makbuz yanlış kesildiği için iptal edildi.
33	09.06.2023 Tarih 865526 Nolu Makbuz yanlış kesildiği için iptal edildi.
34	09.06.2023 Tarih 865530 Nolu Makbuz yanlış kesildiği için iptal edildi.
35	19.06.2023 Tarih 865839 Nolu Makbuz yanlış kesildiği için iptal edildi.
36	19.07.2023 Tarih 868065 Nolu Makbuz yanlış kesildiği için iptal edildi.
37	19.07.2023 Tarih 868064 Nolu Makbuz yanlış kesildiği için iptal edildi.
38	19.07.2023 Tarih 868066 Nolu Makbuz yanlış kesildiği için iptal edildi.
39	04.08.2023 Tarih 868645 Nolu Makbuz yanlış kesildiği için iptal edildi.
40	16.08.2023 Tarih 869070 Nolu Makbuz yanlış kesildiği için iptal edildi.
41	25.09.2023 Tarih 869496 Nolu Makbuz yanlış kesildiği için iptal edildi.
42	25.09.2023 Tarih 869495 Nolu Makbuz yanlış kesildiği için iptal edildi.
43	25.09.2023 Tarih 869494 Nolu Makbuz yanlış kesildiği için iptal edildi.
44	11.10.2023 Tarih 869934 Nolu Makbuz yanlış kesildiği için iptal edildi.
45	11.10.2023 Tarih 869935 Nolu Makbuz yanlış kesildiği için iptal edildi.
46	11.10.2023 Tarih 869933 Nolu Makbuz yanlış kesildiği için iptal edildi.
47	08.11.2023 Tarih 872991 Nolu Makbuz yanlış kesildiği için iptal edildi.
48	08.11.2023 Tarih 872988 Nolu Makbuz yanlış kesildiği için iptal edildi.
49	22.11.2023 Tarih 873751 Nolu Makbuz yanlış kesildiği için iptal edildi.
50	22.11.2023 Tarih 873752 Nolu Makbuz yanlış kesildiği için iptal edildi.
51	27.11.2023 Tarihinde Halkbankası sistemleri bozuk olduğundan paralar 28.11.2023 tarihinde bankaya yatırılmıştır.(188 nolu dosya)
52	27.11.2023 Tarihinde Halkbankası sistemleri bozuk olduğundan paralar 28.11.2023 tarihinde bankaya yatırılmıştır.(189 nolu dosya)

53	28.11.2023 Tarih 874260 Nolu Makbuz yanlış kesildiği için iptal edildi.
54	28.11.2023 Tarih 874261 Nolu Makbuz yanlış kesildiği için iptal edildi.
55	01.12.2023 Tarih 874743 Nolu Makbuz yanlış kesildiği için iptal edildi.
56	01.12.2023 Tarih 874742 Nolu Makbuz yanlış kesildiği için iptal edildi.
57	01.12.2023 Tarih 874738 Nolu Makbuz yanlış kesildiği için iptal edildi.
58	01.12.2023 Tarih 874750 Nolu Makbuz yanlış kesildiği için iptal edildi.
59	01.12.2023 Tarih 874749 Nolu Makbuz yanlış kesildiği için iptal edildi.
60	01.12.2023 Tarih 874748 Nolu Makbuz yanlış kesildiği için iptal edildi.
61	01.12.2023 Tarih 874746 Nolu Makbuz yanlış kesildiği için iptal edildi.
62	01.12.2023 Tarih 874744 Nolu Makbuz yanlış kesildiği için iptal edildi.
63	06.12.2023 Tarih 874922 Nolu Makbuz yanlış kesildiği için iptal edildi.
64	06.12.2023 Tarih 874920 Nolu Makbuz yanlış kesildiği için iptal edildi.
65	06.12.2023 Tarih 874919 Nolu Makbuz yanlış kesildiği için iptal edildi.
66	06.12.2023 Tarih 874921 Nolu Makbuz yanlış kesildiği için iptal edildi.
67	07.12.2023 Tarih 874992 Nolu Makbuz yanlış kesildiği için iptal edildi.
68	07.12.2023 Tarih 874993 Nolu Makbuz yanlış kesildiği için iptal edildi.
69	14.12.2023 Tarih 876239 Nolu Makbuz yanlış kesildiği için iptal edildi.
70	14.12.2023 Tarih 876238 Nolu Makbuz yanlış kesildiği için iptal edildi.

Tahsildarlarımızdan Ferhat ŞAHANLI;

1	03.01.2023 Tarih 851606 Nolu Makbuz yanlış kesildiği için iptal edildi.
2	04.01.2023 Tarih 851628 Nolu Makbuz yanlış kesildiği için iptal edildi.
3	09.01.2023 Tarih 851658 Nolu Makbuz yanlış kesildiği için iptal edildi.
4	11.01.2023 Tarih 851691 Nolu Makbuz yanlış kesildiği için iptal edildi.
5	20.01.2023 Tarih 851825 Nolu Makbuz yanlış kesildiği için iptal edildi.
6	30.03.2023 Tarih 857168 Nolu Makbuz yanlış kesildiği için iptal edildi.
7	27.03.2023 Tarihli 857057-857058-857059 Nolu Makbuzların ciltten çıkmadığı tarafımızca tespit edilip tutanak altına alınmıştır.
8	19.04.2023 Tarih 857735 Nolu Makbuz yanlış kesildiği için iptal edildi.
9	12.05.2023 Tarih 859521 Nolu Makbuz yanlış kesildiği için iptal edildi.
10	15.05.2023 Tarih 859572 Nolu Makbuz yanlış kesildiği için iptal edildi.
11	15.05.2023 Tarih 859571 Nolu Makbuz yanlış kesildiği için iptal edildi.
12	17.05.2023 Tarih 859781 Nolu Makbuz yanlış kesildiği için iptal edildi.
13	25.05.2023 Tarih 862519 Nolu Makbuz yanlış kesildiği için iptal edildi.
14	26.05.2023 Tarih 862833 Nolu Makbuz yanlış kesildiği için iptal edildi.
15	29.05.2023 Tarih 864110 Nolu Makbuz yanlış kesildiği için iptal edildi.
16	29.05.2023 Tarih 864109 Nolu Makbuz yanlış kesildiği için iptal edildi.
17	31.05.2023 Tarih 864355 Nolu Makbuz yanlış kesildiği için iptal edildi.

NARLIDERE BELEDİYESİ 2023 MALİ YILI DENETİM RAPORU

18	31.05.2023 Tarih 2023/83-864-313-864595 Nolu dosyada kredi kartından 0.4 kuruş fazla çekilmiştir.
19	23.06.2023 Tarih 866293 Nolu Makbuz yanlış kesildiği için iptal edildi.
20	23.06.2023 Tarih 866294 Nolu Makbuz yanlış kesildiği için iptal edildi.
21	04.07.2023 Tarih 866611 Nolu Makbuz yanlış kesildiği için iptal edildi.
22	06.07.2023 Tarih 866826 Nolu Makbuz yanlış kesildiği için iptal edildi.
23	06.07.2023 Tarih 866827 Nolu Makbuz yanlış kesildiği için iptal edildi.
24	06.07.2023 Tarih 866828 Nolu Makbuz yanlış kesildiği için iptal edildi.
25	06.07.2023 Tarih 866829 Nolu Makbuz yanlış kesildiği için iptal edildi.
26	06.07.2023 Tarih 866830 Nolu Makbuz yanlış kesildiği için iptal edildi.
27	06.07.2023 Tarih 866831 Nolu Makbuz yanlış kesildiği için iptal edildi.
28	06.07.2023 Tarih 866832 Nolu Makbuz yanlış kesildiği için iptal edildi.
29	07.07.2023 Tarih 866891 Nolu Makbuz yanlış kesildiği için iptal edildi.
30	14.07.2023 Tarih 867170 Nolu Makbuz yanlış kesildiği için iptal edildi.
31	20.07.2023 Tarih 867251 Nolu Makbuz yanlış kesildiği için iptal edildi.
32	31.07.2023 Tarih 867537 Nolu Makbuz yanlış kesildiği için iptal edildi.
33	02.08.2023 Tarih 867678 Nolu Makbuz yanlış kesildiği için iptal edildi.
34	08.08.2023 Tarih 867700 Nolu Makbuz yanlış kesildiği için iptal edildi.
35	08.08.2023 Tarih 867731 Nolu Makbuz yanlış kesildiği için iptal edildi.
36	04.09.2023 Tarih 870434 Nolu Makbuz yanlış kesildiği için iptal edildi.
37	06.09.2023 Tarih 870543 Nolu Makbuz yanlış kesildiği için iptal edildi.
38	06.09.2023 Tarih 870846 Nolu Makbuz yanlış kesildiği için iptal edildi.
39	27.11.2023 Tarihinde Halkbankası sistemleri bozuk olduğundan paralar 28.11.2023 tarihinde bankaya yatırılmıştır.
40	28.11.2023 Tarihli 871945-872000 Nolu dosyada kredi kartından 1 TL fazla çekilmiştir.
41	30.11.2023 Tarih 875257 Nolu Makbuz yanlış kesildiği için iptal edildi.
42	20.12.2023 Tarih 168 nolu dosyadan 3 TL fazla alınmıştır.

12. GÖREV YETKİ, GÖREV VE SORUMLULUKLAR İLE İLGİLİ YAPILAN UYGULAMALAR:

- a. Mali Hizmetler Müdürlüğü koordinesinde Belediyemizin 2020-2024 yıllarını kapsayan stratejik planın uygulaması bu yılda devam etmiştir.
- b. Belediyemizin 2023 Mali Yılı Performans programı hazırlandığı tespit edilmiştir.
- c. 2023 yılı içerisinde mevzuat uyarınca belirlenen bütçe ilke ve esasları çerçevesinde, Belediyemiz ayrıntılı harcama programına ve hizmet gereksinimleri dikkate alınarak ödeneğin ilgili birimlere gönderilmesini ve ön mali kontrol işlemlerinin yürütülmesi sağlandığı tespit edilmiştir.
- d. 2023 yılı içerisinde Belediye hizmetlerinin sürdürülmesi için gerekli mal ve hizmet alımlarına ilişkin giderlerin, personel maaş ve diğer ödemelerin (diğer cari ve sermaye giderleri) Mahalli İdareler Harcama Belgeleri Yönetmeliği'nde belirtilen belgelerle ve Mahalli İdareler Bütçe ve Muhasebe Yönetmeliğine uygun olarak muhasebeleştirilmesi ve ödemesi yapılarak, bütçe uygulama sonuçlarına ilişkin veriler toplanarak, değerlendirilmiştir.
- e. 2023 Mali Yılı Bütçe kesin hesabı ile mali istatistikleri hazırlandığı tespit edilmiştir.
- f. 2023 Yılı Sayman Yönetim Dönemi hesabı ve 2023 Mali Yılı Harcama evrakları Sayıştay Başkanlığı denetime hazır şekilde düzenlenerek Mali Hizmetler Müdürlüğü arşivinde saklanmaktadır.
- g. Harcama birimlerimiz tarafından hazırlanan birim faaliyet raporlarını da esas alarak Belediyemiz 2023 Mali Yılı Faaliyet Raporunu hazırlandığı tespit edilmiştir.
- h. Belediyenin, diğer idareler nezdinde takibi gereken malî iş ve işlemleri yürütme ve sonuçlandırma işlemleri yapıldığı tespit edilmiştir.

13. BELEDİYE'NİN VE DENETİM KOMİSYONUNUN SORUMLULUĞU

Denetleme kapsamında Denetlenen Belediye yönetimi, tabi olduğu muhasebe standart ve ilkelerine uygun olarak hazırlanmış olan mali rapor ve tabloların doğru ve güvenilir bilgi içerecek şekilde zamanında denetim komisyonuna sunulmasından, bir bütün olarak sunulan bu mali tabloların faaliyet ve işlemlerinin sonucunu tüm önemli yönleriyle doğru ve güvenilir olarak yansıtmasından ve ister hata isterse yolsuzluktan kaynaklansın bu mali rapor ve tabloların önemli hata veya yanlış beyanlar içermemesinden; gelir, gider ve malları ile bunlara ilişkin hesap ve işlemlerinin kanunlara ve diğer hukuki düzenlemelere uygunluğundan; mali yönetim ve iç kontrol sistemlerinin amacına uygun olarak oluşturulmasından, etkin olarak işletilmesinden ve izlenmesinden, mali tabloların dayanağını oluşturan bilgi ve belgelerin denetime hazır hale getirilmesinden ve sunulmasından sorumludur.

5393 sayılı Belediye kanununun 25. maddesi ve Belediye Çalışma Yönetmeliğinin 22.maddesi gereğince Denetim Komisyonu verilen yetki dahilinde Ocak, Şubat ve Mart aylarını kapsayan günlerde periyodik aralıklarla toplanarak yapılan denetlemeler sırasında yukarıda bahsi geçen tüm belge ve dokümanlar zamanında komisyona tam ve eksiksiz olarak teslim edilmiştir.

Denetim Komisyonu denetimlerinin sonucunda hazırladığı raporlarla denetlenen Narlıdere Belediyesi'nin mali yönetim ve iç kontrol sistemlerini değerlendirerek, mali rapor ve tablolarının güvenilirliğine ve doğruluğuna ilişkin görüş bildirerek, gelir, gider ve malları ile bunlara ilişkin hesap ve işlemlerinin kanunlara ve diğer hukuki düzenlemelere uygunluğunu tespit etmiştir.

Denetimler, kamu idaresinin hesap ve işlemlerinin kanunlara ve diğer hukuki düzenlemelere uygunluğunu tespit etmek ve mali rapor ve tablolarının kamu idaresinin tüm faaliyet ve işlemlerinin sonucunu doğru ve güvenilir olarak yansıttığına ilişkin makul güvence elde etmek ve mali yönetim ve iç kontrol sistemlerini değerlendirmek amacıyla yürütülmüştür.

14. DENETİM BULGULARI, SONUÇ,DEĞERLENDİRME VE ÖNERİLER

5393 sayılı Belediye Kanununun 25. Maddesi gereğince Belediye Meclisi tarafından oluşturulan komisyonumuzca hazırlanan bu raporda belediye kaynaklarının ekonomik ve daha verimli kullanılması bakımından önerilerde bulunulmuş, belediye harcamalarının mali işlemlere ilişkin kararlarının stratejik plan ve programlara uygunluğu değerlendirilmiştir.

5018 sayılı Kamu Mali yönetimi ve Kontrol Kanununun amacına yönelik olarak da Belediye kaynaklarının kullanılmasında hesap verilebilirliği ve mali saydamlığı sağlamak üzere tespit edilen denetim sonuçlarına göre:

1. Belediyemizin 2886 ve 4734 Sayılı İhale kanuna göre yapılan ihalelerinde gerekli iş ve işlemlerin yasal çerçevelerde yürütüldüğü tespit edilmiş olup, katılımcı sayılarının artırılması için etkin bir şekilde ihale duyurularının artırılması için gerekli tedbirlerin alınması önerilmektedir.
2. BM Türkiye ve ortakları Sürdürülebilir Kalkınma Amaçlarına ulaşılması için birbiri ile bağlantılı 17 iddialı Amaç Türkiye dahil tüm Dünya'da insanların karşı karşıya kaldığı ana sorunların çözümünü hedeflemektedir. Stratejik planımızda buna yönelik hizalamalar yapıldığı tespit edilmiş olup bu doğrultuda ekonomik, kültürel, ekolojik ve sosyolojik alanda sürdürülebilirlikli ile ilgili çalışmaların devam etmesi ve farkındalığın artırılması için gerekli çalışmaların devam etmesi ve bu konuda kurum kültürü kazandırılması için tüm personelin donanımlandırılması sağlanmalıdır.
3. Belediyemizde gerek akaryakıt gerekse diğer enerji sarfiyatlarını piyasada artışlara bağlı olarak büyük bir artış göstermiştir. Enerji giderlerini azaltılması hususunda gerekli önlemlerin alınması gerekmektedir. Yenilenebilir enerji kaynaklarına yönelik olarak güneş enerjisi santraline yönelik çalışmalar yapıldığı tespit edilmiş olup, nihai sonuçlarının alınması için gerekli çalışmaların devam etmesi gerekmektedir. Bu husus ekonomik olarak belediyemizin sürdürülebilirliğinin ve ödeme kapasitesinin güçlendirilmesi hedefi doğrultusunda büyük önem arz etmekte olduğu ve geliştirilmesi gerektiği ön görülmüştür.
4. Doğrudan temin ile yapılan mal, hizmet ve yapım işleriyle ilgili %10 sınırının aşıldığı görülmüştür. Mümkün olduğunca 4734 Sayılı İhale Kanun kapsamında iş ve işlemlerin yapılması doğrudan temin usulüne gereklilik dahilinde tercih edilmesi önerilmektedir.
5. Belediyemizin sosyal projeler kapsamında gerek AB fonları, yurt dışı fonları, Yurt içi fonları ve diğer kurumlardan destek sağlanarak proje karşılığı olarak sosyal ve kültürel faaliyetlerinin arge-proje birimi kapsamında yapılması sağlanarak hayata geçirildiği tespit ve projelere başvurulduğu tespit edilmiş olup, bu hususta başarılı projeler kazanımı sağlamak için Belediyemizin faaliyetlerinin güçlendirilmesi sağlanmalıdır.
6. İlan reklam ve tanıtım için gerek Basın İlan Kurumu gerekse de basılı ve görsel basın yayın kuruluşlarına yapılan ödemelerde farklılık olduğu ancak bu farklılıkla ilgili kriterlerin ne olduğu belirtilmemiştir. Bu konuda gerekli özen gösterilmemiştir. Bundan böyle bu konuda gerekli özenin gösterilmesi gerektiğini düşünmekteyiz.
7. Mevcut iş makinelerinin ve araçlarının genel bakım ve masraflarının 2023 yılında çok yüksek olduğundan araçlarımızın verimliliğinin gözden geçirilerek, yenilenmesinin sağlanmalıdır. Ayrıca araç bakımlarında yedek parça teminini 4734 Sayılı Kamu İhale Kanunu göre ihale yapıldığı tespit edilmiş olup, ihale kapsamının geliştirilerek mümkün olduğunca doğrudan temin usulünden vazgeçilmesi gerekmektedir. Verimli ve yetenekli personel ile Temizlik İşleri Müdürlüğünün güçlendirilerek bakım ve onarımlarının Müdürlüğün kademesinde yapılarak takibinin ve kontrollerinin ilgili birimde yapılması öngörülmüştür.
8. Yerel yönetimler konusunda her gün çok sayıda yasal düzenleme ve değişiklik yapılmaktadır. Tüm birimlerin ve personelin bu düzenlemeleri güncel takip etmesi sağlanmalıdır.
9. Elektrikli şarj istasyonu kurulmasına yönelik çalışmaların tamamlandığı tespit edilmiş olup,

Birleşmiş Milletler Kalkınma Hedeflerine uygun olarak sürdürülebilir kalkınma hedeflerine uygun olarak gelir arttırıcı faaliyetlerin devamlılığına devam edilmelidir.

10. 2023 yılında telekomünikasyon alt yapı ve şebekelerinden alınması gereken geçiş hakkı bedellerinin takip edilmesi ve tahsil edilmesi hususunda gerekli işlemler yapılmış olup, bu hususta gerekli hassasiyetin daha da arttırılarak tahakkuk arttırıcı çalışmalar yapılması önerilmektedir.
11. Belediyemizin kurumlara olan borçlarının yeniden yapılandırılmasına ilişkin yapılan düzenlemeler ayrı bir ekonomik yük getirdiğinden borçlarımızın ödenmesi hususunda gerekli hassasiyetin gösterilmesi, nakit akış durumunun düzenlenmesi ve gelir arttırıcı öz kaynakların yaratılması Belediyemizin ileriki yıllarda finans durumunun olumlu yönde gelişimini ve rahatlamasını sağlayacaktır.
12. Kurum içinde TS 13298 standardına uygun olarak Elektronik Belge Yönetim Sistemine uygun olarak yürütüldüğü tespit edilmiş olup, Birim ve kurum arşivinde saklama planlarına göre muhafazasına lüzum görülmeyen malzemenin yasal mevzuata uygun olarak ayıklama ve imhasının yapılarak İmar ve Şehircilik Müdürlüğü ile başlanan tüm müdürlüklerinde arşivlerinin taranarak dijitalleştirilmesi ve akıllandırılması sağlanmalıdır.
13. İlçemizde toplanmakta olan Evsel Katı Atıkların toplayan her araçla birlikte Büyük Şehir Belediyesinin belirttiği döküm sahasına gitmektedirler; personel, yedek parça, akaryakıt ve zamandan tasarruf sağlamak amacıyla tır şeklinde bir araç ile toplu olarak götürülmesi ekonomik olarak daha fazla fayda sağlayacağı düşünülerek 2023 yılı içinde İzmir Büyükşehir Belediyesi'ne başvurulduğu tarafımıza beyan edilmiştir. Komşu ilçe Belediyeler ile lobi faaliyeti yürütülerek İzmir Büyükşehir Belediyesi'ne tekrar girişimde bulunulması önerilmektedir.
14. Kurumun stok kontrolü ve gayrimenkul tespitinin daha etkin ve sürekli yapılması, gerçeği yansıtması açısından uygun olacaktır.
15. Belediyemizin iştiraki olan Nar-Bel Ltd. Şti.'nin cari giderlerin sermaye artışı ile karşıladığı, bu durumun belediye bütçesine yük getirdiği, şirketin faaliyetlerinin daha aktif hale getirilmesi ve şirketin kendi öz kaynakları ile giderlerini karşılaması için gerekli çalışmaların yapılması gelir arttırıcı çalışmaların yapılması gerekmektedir. Ayrıca şirketin mevcut sermayesinin Ticaret İl Müdürlüğü'nden onaylanması ve ilanının yapılması hususunu önem arz etmektedir.
16. Stratejik Planımızda afetlere yönelik Fen İşleri Müdürlüğü bünyesinde projeler bulunmakta olup, bu konuda gerekli bu projelerin geliştirilerek yürütülmesine ilişkin gerekli hassasiyetin gösterilmesi önerilmektedir.
17. Belediyemizin geçmişten beri birikmiş çeşitli alacaklarının çok yüksek olduğu, bu alacakların minimuma indirilmesi konusunda etkin tahsilat yöntemlerinin uygulandığı tespit edilmiş olup gerekli iş ve işlemlerinin özenle devamı sağlanmalıdır.
18. İncelememiz neticesinde Kurumun “Kurumsal Eğitimin Güçlendirilmesi ve Sürekli Hale Getirilmesi” hususunun öncelikle dikkate alındığı ve eğitimde süreklilik sağlanmasına yönelik çalışmaların devam ettiği gözlemlenmiştir.
19. Kurumun kısa vadeli kredileri (rotatif kredi) personel SGK ödemeleri ile hizmet ve yatırım giderleri için harcanmaktadır. Kurumun kredi ödemelerinde geciken bir ödeme tutarının bulunmadığı anlaşılmıştır.
20. Belediyemizin karar mekanizmasında yer alan personellerimizin hizmet süreleri liyakat ve verimlilikleri koşullar içerisinde çok olumlu ancak ileriki aşamalarda sürekliliği sağlamak emeklilik, nakil gibi durumlarda personel sıkıntısının yaşanmaması için 657 sayılı Devlet Memurları Kanununa tabi liyakata uygun genç personellerin istihdamının sağlanması
21. Para cezalarındaki caydırıcılık amacında dikkate alınarak para cezalarının yılı içerisinde tahsili için gerekli tedbirlerin alındığı görülmüştür. Aynı hususta tahsili cihetine gidilmesi, bunun mümkün

olunmaması halinde ise tahsili için gerekli işlemin gerçekleştirilmesin de gerekli özenin devamının sağlanması gerekmektedir.

15. DENETİM GÖRÜŞÜ

Narlıdere Belediyesi 2023 yılına ilişkin yukarıda belirtilen ve Narlıdere Belediyesi tarafından sunulan, geçerli finansal raporlama çerçevesi kapsamındaki mali rapor ve tablolarının tüm önemli yönleriyle doğru ve güvenilir bilgi içerdiği kanaatine varılmıştır. Kamu İdaresinin tabi olduğu geçerli finansal raporlama çerçevesi kapsamındaki temel mali tabloları olan bilanço ve faaliyet sonuçları tablosuna yer verilmiştir.

Sonuç olarak; Narlıdere Belediyesi finansman yapısını daha güçlü kılabilmek için, öz kaynak ağırlıklı bir finansman sistemi izlemelidir. Rakamlardan ve yorumlardan anlaşılacağı üzere bizlere çok açık bir şekilde Narlıdere Belediyesinin iş ve işlemleri ile ilgili gayet açık ve net bilgiler verilmiştir. İşlemlerin Genel kabul görmüş muhasebe ilkeleri doğrultusunda yapıldığı, bütçenin yasal süreler içinde hazırlanıp onandığı, 775 sayılı gecekondü fonu işlemleri, yasal paylar ve sosyal amaçlı yardımlar, Sosyal Güvenlik Kurumu payları ve kesintileri, İller Bankası ortaklık paylarına ilişkin, Mali tablolar genel kabul görmüş Devlet Muhasebe Standartlarına göre hazırlandığı, verilmesi gereken beyanname ve bildirgelerin kurumlara süreleri içinde verildiği, kurum muhasebesinde kullanılan kayıtların süreleri içinde bilgisayar ortamında tutulduğu, emanet işlemleri, bütçe gelirleri ile ilgili işlemler, harcamalar ve harcama kalemleri, aylık ödemeler ve kesintiler, memurlara ve işçilere yapılan aylık ödemeler ve yardımlar, belediye başkanı ve meclis üyelerine verilen huzur hakları, gereken zamanlarda yapıldığı kamu ihale kanununa göre ihale ve doğrudan teminlerle işlemler yapıldığı, ekonomik rekabetin sağlanmasına dikkat edildiği, birimlere atanan mutemetlerin tediye tahsil işlemlerinin yapıldığı ve tüm evrakların dosyalarda muhafaza edildiği tarafımızdan görülerek tespit edilmiştir.

Sayın Meclis Heyetimizce seçilen Denetim Komisyonu Üyeleri olarak belirlenen süre içerisinde Komisyonumuza tahsis edilen yerde istenilen her türlü bilgi, belge tarafımıza eksiksiz olarak ulaştırılmıştır. Çalışmamız rahat ve güvenilir bir ortam içerisinde, Komisyonumuza gönderilen Ödeme Emri Belgeleri, Muhasebe İşlem Fişleri, Gelirlerimize ilişkin Makbuzlar, Demirbaş Evrakları ile bunlara ilişkin kayıt ve diğer belgeler olmak üzere binlerce evrak incelenmiş olup sonuç değerlendirme ve önerilerimizi kapsayan 2023 Mali Yılı Denetim Komisyonu Raporumuz oy birliğiyle tanzim edilerek imza altına alınmıştır.

Sayın Meclis Heyetimizin bilgilerine arz olunur.

Komisyon Başkanı

Murtaza ÖZ
Meclis Üyesi

Başkan Yardımcısı

Pelin TURHAN
Meclis Üyesi

Üye

Serpil AKGÜN
Meclis Üyesi

Üye

Halil İbrahim KILIÇ
Meclis Üyesi

Üye

Fikriye ARSLAN
Meclis Üyesi

