

T.C.  
İZMİR NARLIDERE BELEDİYE BAŞKANLIĞI

MECLİS KARARI

<b>Karar Tarihi</b>	01.04.2016	<b>Dairesi</b>	DENETİM KOMİSYONU
<b>Karar Nosu</b>	2016-40	<b>Konusu</b>	DENETİM RAPORU
<b>Dönemi</b>	Nisan	<b>Oturum</b>	6. Birleşim 1. Oturum

**MECLİS OTURUMUNDA BULUNANLAR**

Belediye Meclisi, Meclis Başkanı Abdül BATUR başkanlığında, üyeler Akın ADIGÜZEL, Sibel SESSİZ, Asker GÜNEŞ, Hakan KILIÇ, Tuna TÜRKSEVER, Esengül KALELİ, Nurhayat KAYA, Devrim KIRLANGIÇ, Haydar GÜLTEKİN, Kazım ARDIÇ, Yüksel ALEV, İ. Halil KILIÇ, Hüseyin AKDAĞ, Aydın ÖZDEMİR, Meryem BÜKE, Deniz YASEMİN, Neriman GÜRBÜZ, Serpil AKGÜN, Yaşar ULUÇAY, Memet MALTEPE, Tibet FOÇALI, Tuğrul YEMİŞÇİ, M. Hanefi DURLU mevcudiyetiyle; Alişan KILIÇ, Mustafa OĞLAK yokluğunda toplandı

DENETLEME YERİ:

İLİ : İZMİR

İLÇESİ : NARLIDERE

1-AMAÇ VE KONU :

5393 sayılı Belediye kanununun 25. maddesi ve Belediye Çalışma Yönetmeliğinin 22.maddesi gereğince belirtilen süre içerisinde Narlıdere Belediyesinin 2015 yılı gelir ve giderleri ile bunlara ilişkin hesap ve kayıt işlemlerinin denetimini yapmak üzere Belediye Meclisi'nin 04.01.2016 tarih ve 02 sayılı kararı ile gizli oyla seçilen ve beş kişiden oluşan denetim komisyonumuz meclisten aldığı bu yetkiye istinaden ilk toplantısını 06.01.2016 tarihinde yaparak, görev dağılımı yapmış ve denetim çalışmalarına başlamıştır.

KOMİSYONUMUZUN İNCELEME VE DEĞERLENDİRMESİ:

İlgili mevzuatlar dayanak alınarak belediyenin kuruluş şemasında yer alan müdürlük ve buna bağlı tüm birimlerin faaliyetlerini yürütürken kaynakların daha ekonomik ve verimlilik esaslarına göre yönetilip yönetilmediğinin değerlendirilmesi, ayrıca kurumun zarar uğratılıp uğratılmadığının tespiti için tamamen bağımsız ve objektif bir denetim amaçlanmıştır.

Komisyonumuz denetim kapsamını belediyemizin 2015 yılı gelir ve giderleri ile bunlara ilişkin hesap, kayıt, belge ve işlemler ile bilanço ve mizanların incelenmesi olarak belirlemiştir. Denetim komisyonumuz denetim raporunda gelir ve giderler başlığı altında ayrı ayrı sayılan gelir ve giderler dikkate alınarak inceleme ve araştırma görevini sürdürmüştür.

Komisyonumuzca yapılan inceleme dayanak başlığı altında sıralanan kanunlar ve Mahalli İdareler Bütçe ve Muhasebe Yönetmeliğinin de belirlenen usul ve esaslar dikkate alınarak hazırlanan denetim komisyonu raporu ekte sunulmuştur. Sayın meclis heyetimizin bilgilerine arz olunur.”

08 Nisan 2016

915

Zeynep KAYA  
Y.H.K.I.  
Belediye

5393 sayılı Belediye Kanunu'nun 25. maddesi ve Belediye Meclisi Çalışma yönetmeliği nin 22. Maddesi gereğince belirtilen süre içerisinde Narlıdere Belediyesinin 2015 yılı gelir ve giderleri ile bunlara ilişkin hesap ve kayıt işlemlerinin denetimini yapmak üzere Belediye Meclisinin 04.01.2016 tarih ve 2 sayılı kararı ile gizli oyla seçilen Nurhayat KAYA, Serpil AKGÜN, Yüksel ALEV, Meryem BÜKE ve Hüseyin AKDAĞ görev yapmış olup 2015 Mali Yılı Gelir ve Giderleri ile Bunlara İlişkin Hesap Kayıt ve İşlemlerine İlişkin Denetim Komisyonu Raporu hakkında Meclis bilgilendirilmiştir.



**Abdül BATUR**  
Meclis Başkanı

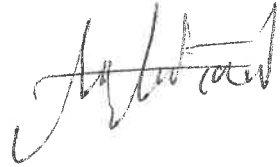

**Akın ADIGÜZEL**  
Katip



**Sibel SESSİZ**  
Katip

**NARLIDERE BELEDİYESİ**  
**MECLİS DENETİM KOMİSYONU**  
**2015 YILI DENETİM RAPORU**

Narlidere Belediye Başkanlığı  
76598161 BELEDİYE MECLİSİ

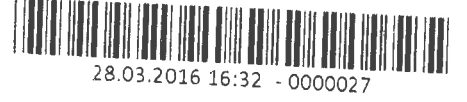

**DENETLEME YERİ**

**İli** : İZMİR

**İlçesi** : NARLIDERE

**1- AMAC VE KONU**

5393 Sayılı Belediye Kanunu'nun 25.maddesi ve Belediye Meclisi Çalışma Yönetmeliğinin 22.maddesi gereğince belirtilen süre içerisinde Narlıdere Belediyesinin 2015 yılı gelir ve giderleri ile bunlara ilişkin hesap ve kayıt işlemlerinin denetimini yapmak üzere Belediye Meclisininin 04.01.ç2016 tarih ve 2 sayılı kararı ile gizli oyla seçilen ve 5 kişiden oluşan denetim komisyonumuz Meclisten aldığı bu yetkiye istinaden ilk toplantısını 06.01.2016 tarihinde yaparak görev dağılımı yapmış ve denetimi çalışmalarına başlamıştır.

**KOMİSYONUMUZUN İNCELEME VE DEĞERLENDİRMESİ**

İlgili mevzuatlar dayanak alınarak Belediyenin kuruluş şemasında yer alan müdürlük ve buna bağlı tüm birimlerin faaliyetlerini yürütürken kaynakların daha ekonomik ve verimlilik esaslarına göre yönetilip yönetilmediğinin değerlendirilmesi, ayrıca kurumun zarara uğratılıp uğratılmadığının tespiti için tamamen bağımsız ve objektif bir denetim amaçlanmıştır.

Komisyonumuz denetim kapsamını Belediyemizin 2015 yılı gelir ve giderleri ile bunlara ilişkin hesap, kayıt, belge ve işlemler ile bilanço ve mizanların incelenmesi olarak belirlemiştir.

Denetim komisyonumuz denetim raporunda gelir ve giderler başlığı altında ayrı ayrı sayılan gelir ve giderler dikkate alınarak inceleme ve araştırma görevini sürdürmüştür.

Komisyonumuzca yapılan inceleme dayanak başlığı altında sıralanan kanunlar ve Mahalli İdareler Bütçe ve Muhasebe Yönetmeliğinin de belirlenen usul ve esaslar dikkate alınarak hazırlanan denetim komisyonu raporu ekte sunulmuştur.

Sayın Meclis Heyetimizin bilgilerine arz olunur.

**Başkan**  
  
Hüseyin AKDAĞ  
Meclis Üyesi

**Başkan Yardımcısı**  
  
Yüksel ALEV  
Meclis Üyesi

**Üye**  
  
Nurhayat KAYA  
Meclis Üyesi

**Üye**  
  
Meryem BÜKE  
Meclis Üyesi

**Üye**  
  
Serpil AKGÜN  
Meclis Üyesi

**NARLIDERE BELEDİYESİ**  
**MECLİS DENETİM KOMİSYONU**  
**2015 YILI DENETİM RAPORU**

Narlidere Belediye Başkanlığı  
76598161 BELEDİYE MECLİSİ



28.03.2016 16:32 - 0000027

**DENETLEME YERİ**

**İli** : İZMİR

**İlçesi** : NARLIDERE

**1- AMAC VE KONU**

5393 Sayılı Belediye Kanunu'nun 25.maddesi ve Belediye Meclisi Çalışma Yönetmeliğinin 22.maddesi gereğince belirtilen süre içerisinde Narlıdere Belediyesinin 2015 yılı gelir ve giderleri ile bunlara ilişkin hesap ve kayıt işlemlerinin denetimini yapmak üzere Belediye Meclisinin 04.01.ç2016 tarih ve 2 sayılı kararı ile gizli oyla seçilen ve 5 kişiden oluşan denetim komisyonumuz Meclisten aldığı bu yetkiye istinaden ilk toplantısını 06.01.2016 tarihinde yaparak görev dağılımı yapmış ve denetimi çalışmalarına başlamıştır.

**KOMİSYONUMUZUN İNCELEME VE DEĞERLENDİRMESİ**

İlgili mevzuatlar dayanak alınarak Belediyenin kuruluş şemasında yer alan müdürlük ve buna bağlı tüm birimlerin faaliyetlerini yürütürken kaynakların daha ekonomik ve verimlilik esaslarına göre yönetilip yönetilmediğinin değerlendirilmesi, ayrıca kurumun zarara uğratılıp uğratılmadığının tespiti için tamamen bağımsız ve objektif bir denetim amaçlanmıştır.

Komisyonumuz denetim kapsamını Belediyemizin 2015 yılı gelir ve giderleri ile bunlara ilişkin hesap, kayıt, belge ve işlemler ile bilanço ve mizanların incelenmesi olarak belirlemiştir.

Denetim komisyonumuz denetim raporunda gelir ve giderler başlığı altında ayrı ayrı sayılan gelir ve giderler dikkate alınarak inceleme ve araştırma görevini sürdürmüştür.

Komisyonumuzca yapılan inceleme dayanak başlığı altında sıralanan kanunlar ve Mahalli İdareler Bütçe ve Muhasebe Yönetmeliğinin de belirlenen usul ve esaslar dikkate alınarak hazırlanan denetim komisyonu raporu ekte sunulmuştur.

Sayın Meclis Heyetimizin bilgilerine arz olunur.

  
**Başkan**  
Hüseyin AKDAĞ  
Meclis Üyesi

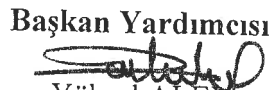
  
**Başkan Yardımcısı**  
Yüksel ALEV  
Meclis Üyesi

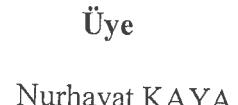
  
**Üye**  
Nurhayat KAYA  
Meclis Üyesi

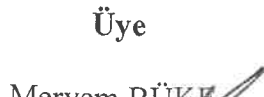
  
**Üye**  
Meryem BÜKE  
Meclis Üyesi

  
**Üye**  
Serpil AKGÜN  
Meclis Üyesi

**T.C**  
**İZMİR**  
**NARLIDERE BELEDİYESİ**  
**DENETİM KOMİSYONU**  
**RAPORU**  
**2015**



**TOPLANTI DÖNEMİ TARİHLERİ**  
**06/01/2016 - 25 /03/2016 TARİHLERİ ARASI**

**RAPORUN EKLERİ**  
**1-DENETİM RAPORU**  
**2-TAHSİLAT İŞLEMLERİ TUTANAĞI**

## DENETİM YERİ

**İli** :İZMİR  
**İlçesi** :Narlıdere  
**Belediyesi** :Narlıdere Belediyesi  
**İşlemler** :Bir önceki yıl gelir ve giderleri ile  
bunlara ilişkin hesap kayıt ve işlemleri  
**Dönem** :01.01.2015 – 31.12.2015

## DENETİM KOMİSYONU

**Başkan** :Hüseyin AKDAĞ  
**Başkan Yrd.:**Yüksel ALEV  
**Üye** :Nurhayat KAYA  
**Üye** :Meryem BÜKE  
**Üye** :Serpil AKGÜN

## İÇİNDEKİLER

- 1- AMAÇ, GİRİŞ VE ÇALIŞMA SÜRESİ
- 2- KAPSAM, DAYANAK VE DENETİM ALANI
- 3- YÖNTEM
- 4- İNCELEME-ARAŞTIRMA
- 5-SONUÇ

### 1.AMAÇ ,GİRİŞ VE ÇALIŞMA SÜRESİ:

5393 sayılı Belediye kanununun 25. maddesi ve Belediye Çalışma Yönetmeliğinin 22.maddesi gereğince T.C Narlıdere Belediye Meclisi'nin 04.01.2016 tarihli toplantısı ve 02 sayılı kararı ile seçilen denetim komisyonumuz verilen yetki ile ilk toplantısını 06.01.2016 tarihinde yapmış olup, Ocak, Şubat ve Mart aylarını kapsayan günlerde periyodik aralıklarla toplanmıştır.

Bir ülkede kalkınmışlık, gelişmişlik, refah düzeyi ve demokrasi şuurunun en önemli göstergesi yerel yönetimlerin verdiği hizmetlerin kalitesidir. Yerel yönetimlere ilişkin hukukun her yönüyle sağlıklı işlemesi, bu kalite ve etkinliğin daha ileri düzeye çıkmasına yardımcı olur. Belediyenin karar organı olan Meclisimiz bilgi edinme ve denetim yetkisini; faaliyet raporunu değerlendirme, denetim komisyonu, genel görüşme ve gensoru yoluyla kullanabilmektedir. Belediye meclisimizin bilgi edinme ve denetim yetkisini kullanabildiği yetkilerden biri olan denetim komisyonumuz, T.C.İçişleri Bakanlığı Mahalli İdareler Genel Müdürlüğü'nün 04.06.2007 tarih ve 80000-14234 sayılı genelgesine uygun olarak yaptığı denetimin kapsamı ve komisyonumuzca hazırlanan raporumuz aşağıda sunulmuştur.

Denetim Komisyonunun oluşturulması ve çalışmasına ilişkin kuralların belirlendiği Belediye Kanunu'nun 25 inci maddesinde denetimin kapsamı "bir önceki yıl gelir ve giderleri ile bunlara ilişkin hesap kayıt ve işlemlerinin denetimi" olarak belirlenmiştir. Bu nedenle 2015 Mali Yılı içerisinde yapılan gelir ve giderleri ile bunlara ilişkin hesap kayıt ve işlemlerinin denetimini yapmak üzere toplanan denetim komisyonumuz ilk toplantısında görev bölümü yaparak büyük titizlik içinde



çalışmalarına başlamıştır. Komisyon üyelerimiz denetim işini risksiz ve kontrollü yapılabilme için ilk önce bir denetim planı hazırlayarak, bu denetim planı doğrultusunda denetim işlemlerine başlandı. Denetim işlemleri yapılırken denetim sistemleri içinde yer alan iç kontrol sisteminin sağlıklı işlemesi sayesinde denetim komisyonunun rahat ve risksiz bir ortamda çalışması sağlandı. Denetim kapsamına ilişkin söz konusu Kanun maddesinin dördüncü paragrafında komisyonun "Belediye birimleri ve bağlı kuruluşlarından her türlü bilgi ve belgeyi isteyebileceği ve bu istekler gecikmeksizin yerine getirilmesi gerektiği" hükmü doğrultusunda denetim süresince belediye birimleri ve çalışanları komisyonun istemiş olduğu her türlü bilgi, evrak, araç ve gereçleri komisyona ve üyelerimize zamanında ve eksiksiz olarak temin etmişlerdir. Komisyona gönderilen binlerce evrak, ödeme emri belgeleri ve diğer belgeler komisyon tarafından tek tek gider ve gelir ayrı ayrı olmak üzere incelendi. Denetim çalışmalarımız kısıtlanmadığından komisyonumuz yeterli bilgi ve belgeye ulaşmış olup, sağlıklı bir denetim raporu hazırlamaya özen göstermiştir.

## **2.KAPSAM , DAYANAK VE DENETİM ALANI:**

Denetim Kapsamı; Belediye 5393 Sayılı Belediye Kanununun 49.maddesi gereğince 22.02.2007 tarihinde 26442 sayılı Resmi Gazete’de yayımlanarak yürürlüğe giren ve zaman zaman güncellenen Norm Kadro Usul ve Esaslar Hakkındaki Bakanlar Kurulu Kararı gereğince Meclisimiz tarafından belirlenen teşkilat yapımıza uygun olarak, Meclisimiz tarafından ödenek verilen her bir harcama biriminin harcamalarına ilişkin her türlü gider, ve gelire ilişkin hesap kayıt ve işlemleri mizan, kesin hesap ve bilânço ile bunlara esas teşkil eden diğer mali tablo ve kayıtlardır.

Denetimin Dayanağı; Denetim Komisyonunun oluşturulması ve çalışmasına ilişkin kuralların belirlendiği Belediye Kanunu’nun 25 inci maddesinde denetimin kapsamı "bir önceki yıl gelir ve giderleri ile bunlara ilişkin hesap kayıt ve işlemlerinin denetimi" olarak belirlenmiştir.

Komisyonumuz yaptığı çalışma ile belediyenin 2015 yılı gelir ve Giderlerinin yanı sıra bunlara ilişkin hesap ve kayıt işlemlerinin incelenip değerlendirilmesinde;

5393 sayılı Belediye Kanunu,

5018 sayılı Kamu Mali Yönetimi ve Kontrol Kanunu,

2464 sayılı Belediye Gelirler Kanunu,

4734 sayılı Kamu İhale Kanununu,

4735 sayılı Kamu İhale Sözleşmeleri Kanunu

2886 sayılı Devlet İhale Kanununu,

3194 sayılı, İmar Kanununu,

2942 sayılı Kamulaştırma Kanunu,

237 sayılı Taşıt Kanununu,

6183 sayılı Amme Alacakları Kanununu,

4749 sayılı Kamu Finansman ve Borç Yönetimi Kanunu,

1593 sayılı Umumi Hıfzı Sıhha Kanunu,

4811 sayılı Vergi Barış Kanunu,

213 sayılı Vergi Usulü Kanunu,

193 sayılı Gelir Vergisi Kanunu,

2872 sayılı Çevre Kanunu,

657 sayılı Devlet Memurları Kanunu,

4857 sayılı İş Kanunu,

5510 Sayılı Sosyal Sigortalar ve Genel Sağlık Sigortası Kanunu,

6331 İş Sağlığı ve Güvenliği Kanunu

6111 sayılı Kanun,

6245 sayılı Harcırah Kanunu ile bunlara bağlı yönetmelikler ve bakanlık genelgeleri esas alınarak Belediyenin kuruluş şemasında yer alan müdürlük ve buna bağlı tüm birimlerin çalışmalarında

kaynakların daha ekonomik ve verimlilik esaslarına göre yönetilip yönetilmediğinin değerlendirilmesi, ayrıca kurumun zarara uğratılıp uğratılmadığının tespiti için tamamen bağımsız ve objektif bir denetleme amaçlanmıştır.

Belediye; Mithatpaşa Cad. No:447 adresinde bulunan hizmet binası Atatürk Kültür Merkezi, Narlıdere Belediyesi Eğitim Merkezi (NARBEM), Engelliler Rehabilitasyon Merkezi'nden oluşan kompleks içerisinde 9600 metre karelik bir alanda ayrıca Teknik Hizmetler binamızda, Sağlık İşleri Müdürlüğü hizmet binası ve Zabıta Müdürlüğü hizmet binasında gelişmiş modern donanımı ile vatandaşın rahatlıkla işlerini görebileceği , ulaşım yönünden de çok müsait bir konumda hizmet vermektedir.

Müdürlüklerin görev, yetki ve sorumluluklarına ilişkin olarak hazırlanan Belediye Meclisimiz tarafından onaylanan "Narlıdere Belediyesi Çalışma Yönergesi" ne uygun olarak yetki ve sorumlulukların oluşturulduğu tespit edilmiştir.

### **3.YÖNTEM:**

Denetim Komisyonumuz, yasadan kaynaklanan görevini icra etmek için, 2015 yılı ile ilgili 01.01.2015-31.12.2015 mizan değerleri, kesin hesap, bütçe gelirlerinin ekonomik sınıflandırılması ve bütçe giderlerinin fonksiyonel sınıflandırılması tablosu ile ödenek listesi gibi mali veriler üzerinde çalışmıştır. Bu çalışmalar çerçevesinde birim müdürlükleri ile gerekli bilgiler istenilmiş; tüm müdürlüklerden istenilen bilgi ve belgeler alınmıştır.

Ayrıca;

2015 yılında yapım işlerine ait ihale dosyaları incelenerek 4734 sayılı Kamu İhale Kanunu'na ve 4735 Kamu İhale Sözleşmeleri Kanuna uygunluğu kontrol edilmiştir.

2015 yılında mal ve hizmet alım işlerine ait muhtelif ihale dosyaları incelenerek 4734 sayılı Kamu İhale Kanunu'na ve 4735 Kamu İhale Sözleşmeleri Kanunu'na uygunluğu kontrol edilmiştir.

2015 yılında kiralanan ve satılan gayrimenkul işleri incelenerek 2886 sayılı devlet ihale kanunu ve ilgili mevzuatlara uygunluğu kontrol edilmiştir.

2015 yılı tahsilat işlemleri incelenerek kanun ve ilgili mevzuatlara göre uygun yapıp yapılmadığı, ayrıca gelirlerin belediye banka hesaplarına yatırılıp yatırılmadığı kontrol edilmiştir.

Bütçe ve kesin hesap karşılaştırmaları, belediye gelir ve giderleri, borç ve alacakları ile bilanço hesapları incelenerek stratejik plan ve performans programına uygunluğu kontrol edilmiştir.

Sonuç bölümünde denetim komisyonu kanaat ve kararına yer verilmiştir.

## **4- İNCELEME-ARAŞTIRMA**

### **4.1 NARLIDERE BELEDİYESİ 2015 YILI İNSAN KAYNAKLARI VE TEŞKİLAT YAPISI:**

Norm Kadro Usul ve Esaslarına göre yapılan kadro düzenlenmesine uygun olarak harcama birimlerine ait personel kadro dolu ve boş durumu ile personellerimize ilişkin diğer bilgiler aşağıda gösterilmiştir.



NARLIDERE BELEDİYESİ- DENETİM KOMİSYONU- 2015 MALİ YILINA AİT DENETİM  
KOMİSYONU RAPORU

Narlıdere Belediyesi Personel Sayısı	
Memur	59
Daimi İşçi	162
Geçici İşçi	1
	222

*Personel Sayısı Dağılım Tablosu*

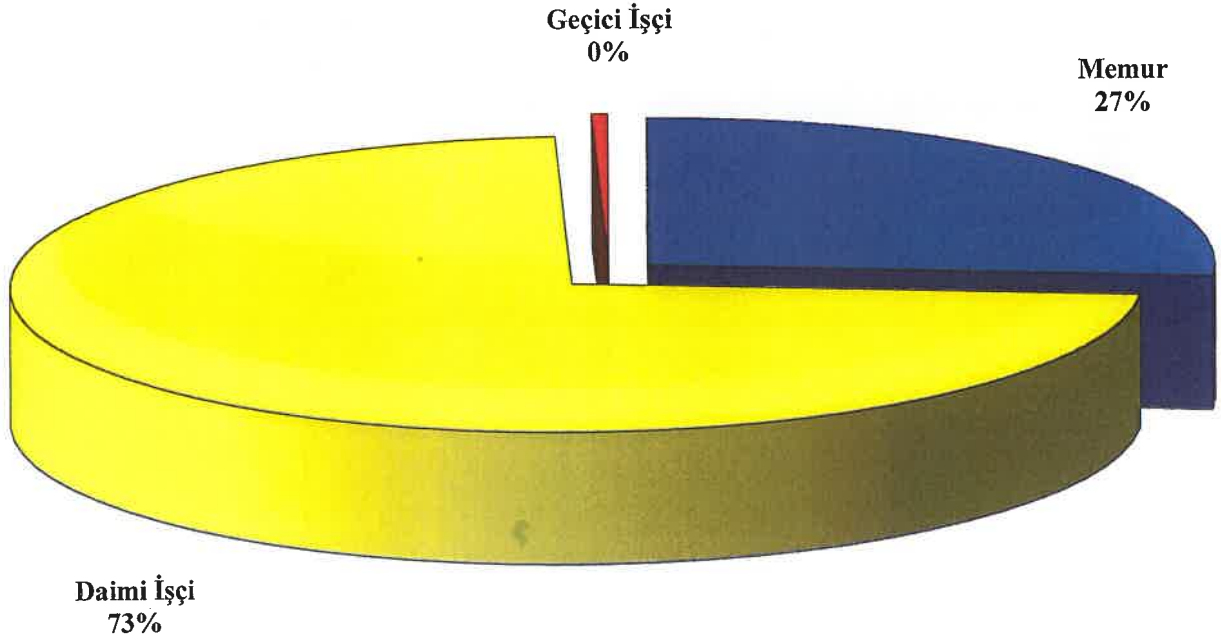

*[Handwritten signatures and initials in blue ink]*

**Narlıdere Belediyesi Personeli Yaş  
Durumu**

18 - 29 Yaş Arası	0
30 - 39 Yaş Arası	44
40 - 49 Yaş Arası	124
50 Yaş Üzeri	54
TOPLAM	222

**Personel Yaş Dağılım Durumu Tablosu**

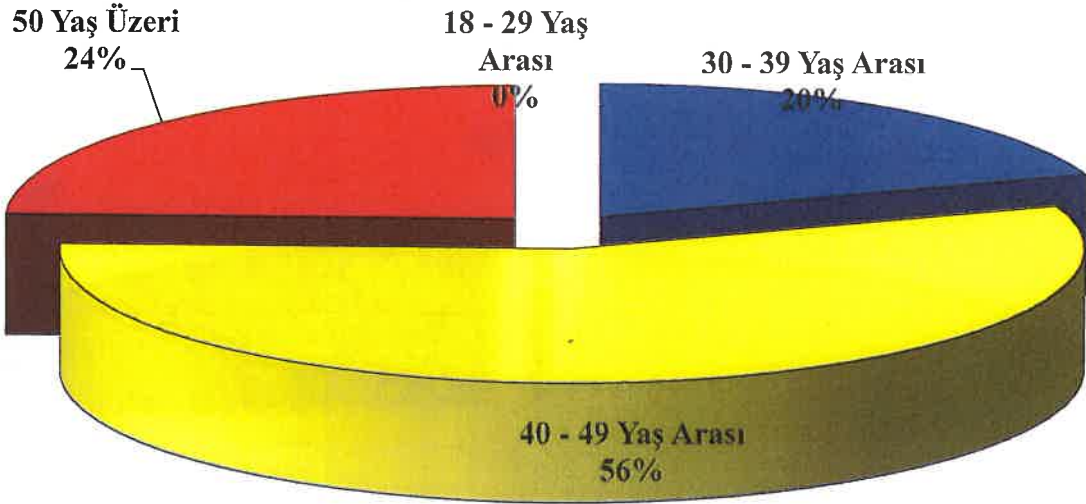

■ 18 - 29 Yaş Arası

■ 30 - 39 Yaş Arası

■ 40 - 49 Yaş Arası

■ 50 Yaş Üzeri

*[Handwritten signatures]*

**Narlıdere Belediyesi Memur Personel  
Tahsil Durumu**

Lisans	20
Önlisans	24
Lise ve Dengi	15
	59

**Memur Personel Tahsil Durumu Dağılım Tablosu**

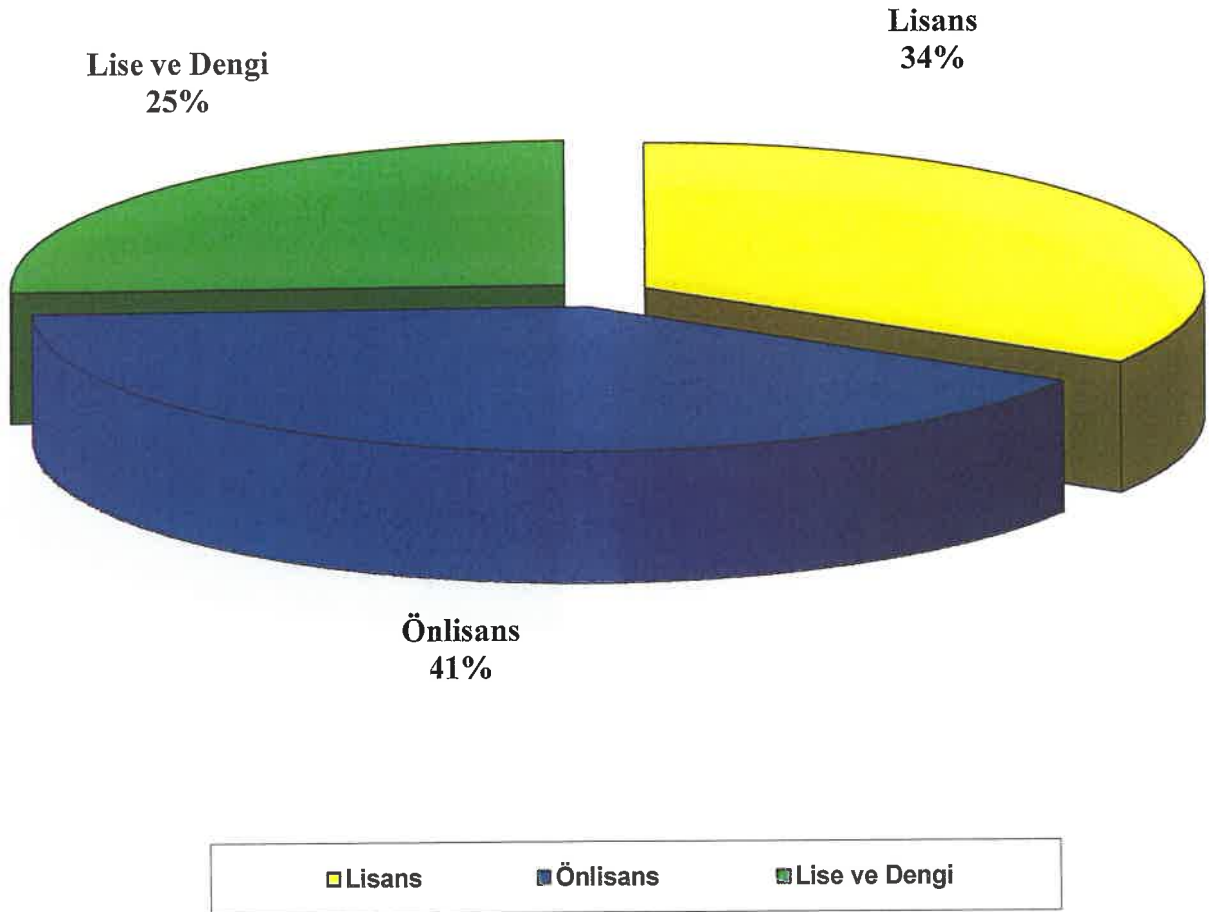

*(Handwritten signatures and marks)*

**Narlıdere Belediyesi İşçi Personel Tahsil Durumu**

Lisans	8
Önlisans	9
Lise ve Dengi	47
Ortaokul	18
İlkokul	81
	163

**İşçi Personel Tahsil Durumu Dağılım Tablosu**

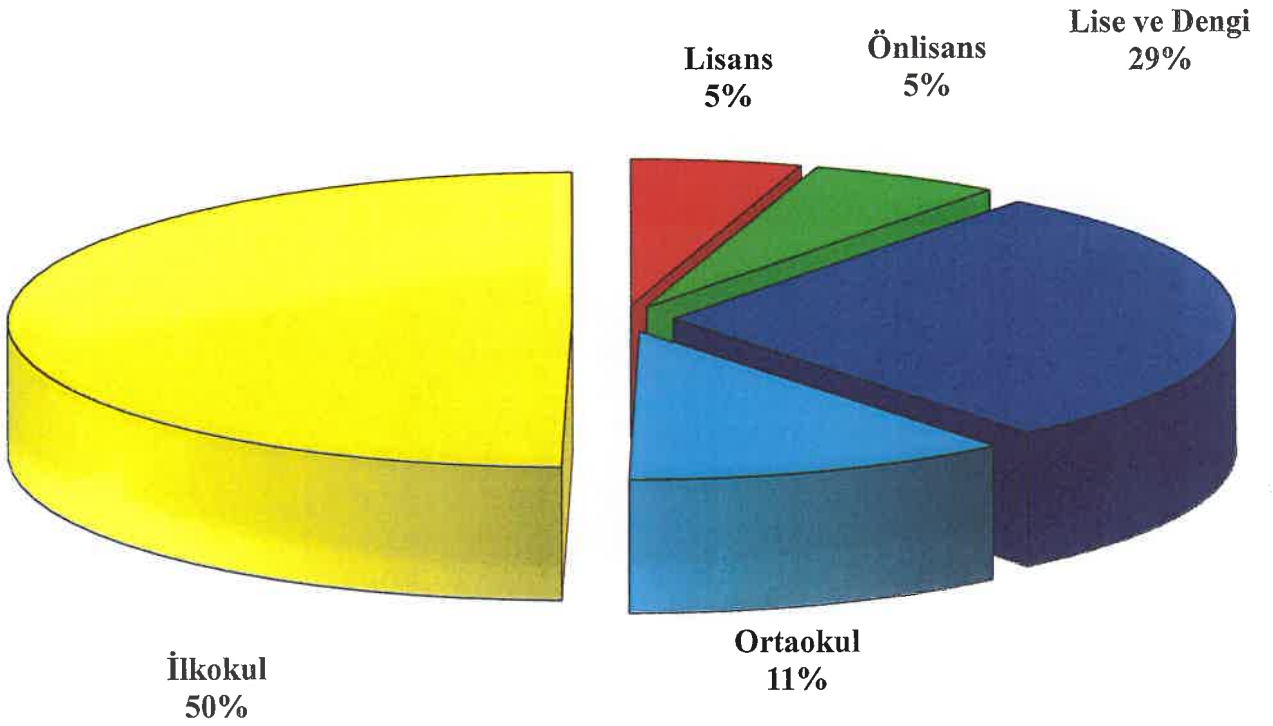

■ Lisans

■ Önlisans

■ Lise ve Dengi

■ Ortaokul

■ İlkokul

Handwritten signatures and initials in blue ink.

## NARLIDERE BELEDİYE BAŞKANLIĞI TEŞKİLAT KADROLARI

Teşkilat İstihdam Şekli		Merkez MEMUR							
Sınıfı	Unvan Kod	Unvan	Drc.	Serbest	Dolu	Boş	Erkek	Kadın	
GİH	400	Belediye Başkan Yardımcısı	1	3	1	2	1	0	
YH	406	Hizmetli	7	1	0	1	0	0	
YH	406	Hizmetli	11	4	0	4	0	0	
YH	410	Teknisyen Yardımcısı	11	1	0	1	0	0	
GİH	546	Zabita Memuru	3	7	6	1	6	0	
GİH	546	Zabita Memuru	6	2	0	2	0	0	
GİH	546	Zabita Memuru	8	6	0	6	0	0	
GİH	546	Zabita Memuru	9	8	0	8	0	0	
GİH	546	Zabita Memuru	10	17	0	17	0	0	
GİH	546	Zabita Memuru	11	18	0	18	0	0	
GİH	546	Zabita Memuru	5	2	0	2	0	0	
GİH	550	Zabita Komiseri	1	1	1	0	1	0	
GİH	550	Zabita Komiseri	3	1	1	0	1	0	
GİH	550	Zabita Komiseri	4	7	0	7	0	0	
GİH	550	Zabita Komiseri	5	1	0	1	0	0	
YH	552	Temizlik Hizmetlisi	10	3	0	3	0	0	
YH	552	Temizlik Hizmetlisi	11	5	0	5	0	0	
GİH	564	Evlendirme Memuru	5	1	0	1	0	0	
YH	588	Bekçi	6	1	0	1	0	0	
YH	594	Kaloriferci	11	1	0	1	0	0	
GİH	706	Fen İşleri Müdürü	1	1	1	0	1	0	
GİH	716	Çevre Koruma Ve Kontrol Müdürü	1	1	1	0	0	1	
GİH	730	Kentsel Tasarım Müdürü	1	1	0	1	0	0	
GİH	802	Park Ve Bahçeler Müdürü	1	1	1	0	0	1	
GİH	812	Mali Hizmetler Müdürü	1	1	1	0	1	0	
GİH	818	Kültür Ve Sosyal İşler Müdürü	1	1	1	0	1	0	
GİH	832	İnsan Kaynakları Ve Eğitim Müdürü	1	1	1	0	1	0	
GİH	838	İmar Ve Şehircilik Müdürü	1	1	0	1	0	0	
GİH	841	Strateji Geliştirme Müdürü	1	1	1	0	1	0	
GİH	842	Teftiş Kurulu Müdürü	1	1	0	1	0	0	
GİH	848	Temizlik İşleri Müdürü	1	1	1	0	1	0	
GİH	858	Ruhsat Ve Denetim Müdürü	1	1	0	1	0	0	
GİH	860	Zabita Müdürü	1	1	1	0	1	0	
GİH	866	Veteriner İşleri Müdürü	1	1	0	1	0	0	
GİH	883	Zabita Amiri	1	2	0	2	0	0	
GİH	883	Zabita Amiri	4	1	0	1	0	0	
GİH	3110	İç Denetçi	6	2	0	2	0	0	
GİH	3275	Müfettiş	1	2	0	2	0	0	
GİH	3275	Müfettiş	6	4	0	4	0	0	
GİH	3390	Müfettiş Yardımcısı	8	2	0	2	0	0	
GİH	3960	Hukuk İşleri Müdürü	1	1	1	0	0	1	
GİH	4135	Bilgi İşlem Müdürü	1	1	1	0	1	0	
GİH	4234	Destek Hizmetleri Müdürü	1	1	0	1	0	0	
GİH	4400	Özel Kalem Müdürü	1	1	0	1	0	0	

NARLIDERE BELEDİYESİ- DENETİM KOMİSYONU- 2015 MALİ YILINA AİT DENETİM KOMİSYONU RAPORU

GİH	4470	Sağlık İşleri Müdürü	1	1	0	1	0	0
GİH	4600	Yazı İşleri Müdürü	1	1	0	1	0	0
AH	5935	Avukat	1	1	0	1	0	0
AH	5935	Avukat	5	1	0	1	0	0
GİH	6175	Uzman	1	3	0	3	0	0
GİH	6175	Uzman	3	1	0	1	0	0
GİH	6188	Mali Hizmetler Uzmanı	6	4	0	4	0	0
GİH	6270	Sivil Savunma Uzmanı	2	1	0	1	0	0
GİH	6285	Mali Hizmetler Uzman Yardımcısı	9	2	0	2	0	0
TH	6535	Programcı	8	1	0	1	0	0
TH	6540	Çözümleyici	4	1	0	1	0	0
GİH	6835	Şef	3	5	4	1	2	2
GİH	6835	Şef	6	2	0	2	0	0
GİH	6835	Şef	7	10	0	10	0	0
GİH	7514	Sayman	1	1	1	0	1	0
GİH	7525	Ayniyat Saymanı	3	1	1	0	1	0
GİH	7555	Memur	8	1	1	0	1	0
GİH	7555	Memur	5	5	3	2	3	0
GİH	7555	Memur	9	1	0	1	0	0
GİH	7555	Memur	10	3	0	3	0	0
GİH	7555	Memur	11	5	0	5	0	0
GİH	7575	Anbar Memuru	5	1	0	1	0	0
GİH	7775	Mutemet	5	1	0	1	0	0
GİH	7785	Tahsildar	9	2	0	2	0	0
GİH	7785	Tahsildar	10	1	0	1	0	0
GİH	7785	Tahsildar	5	3	3	0	3	0
GİH	7820	Bilgisayar İşletmeni	3	4	1	3	0	1
GİH	7820	Bilgisayar İşletmeni	8	1	1	0	0	1
GİH	7820	Bilgisayar İşletmeni	5	1	1	0	1	0
GİH	7820	Bilgisayar İşletmeni	9	7	0	7	0	0
GİH	7820	Bilgisayar İşletmeni	10	1	0	1	0	0
GİH	7820	Bilgisayar İşletmeni	11	7	0	7	0	0
GİH	7825	Veri Hazırlama Ve Kontrol İşletmeni	3	2	2	0	0	2
GİH	7825	Veri Hazırlama Ve Kontrol İşletmeni	9	1	0	1	0	0
GİH	7825	Veri Hazırlama Ve Kontrol İşletmeni	10	2	0	2	0	0
GİH	7825	Veri Hazırlama Ve Kontrol İşletmeni	11	5	0	5	0	0
SH	8110	Tabip	6	1	0	1	0	0
SH	8110	Tabip	1	1	1	0	1	0
SH	8110	Tabip	8	1	0	1	0	0
SH	8130	Veteriner Hekim	1	1	1	0	1	0
SH	8130	Veteriner Hekim	5	1	1	0	0	1
SH	8130	Veteriner Hekim	8	1	0	1	0	0
SH	8155	Psikolog	5	1	0	1	0	0
SH	8325	Pedagog	5	1	0	1	0	0
SH	8400	Hemşire	6	1	0	1	0	0
SH	8400	Hemşire	1	1	0	1	0	0
SH	8410	Sağlık Memuru	11	1	0	1	0	0
SH	8424	Sağlık Teknikeri	6	1	1	0	0	1
SH	8424	Sağlık Teknikeri	11	1	0	1	0	0
SH	8427	Veteriner Sağlık Teknikeri	8	1	0	1	0	0
TH	8500	Mühendis	6	1	0	1	0	0
TH	8500	Mühendis	8	7	0	7	0	0
TH	8500	Mühendis	1	4	4	0	3	1
TH	8500	Mühendis	2	1	1	0	0	1

*(Handwritten signatures and initials in blue ink)*

NARLIDERE BELEDİYESİ- DENETİM KOMİSYONU- 2015 MALİ YILINA AİT DENETİM KOMİSYONU RAPORU

TH	8500	Mühendis	3	1	1	0	0	1
TH	8505	Mimar	1	1	1	0	0	1
TH	8505	Mimar	2	1	1	0	1	0
TH	8505	Mimar	5	1	0	1	0	0
TH	8505	Mimar	6	2	0	2	0	0
TH	8505	Mimar	8	1	0	1	0	0
TH	8535	Şehir Plancısı	1	1	1	0	0	1
TH	8535	Şehir Plancısı	5	1	0	1	0	0
TH	8535	Şehir Plancısı	8	1	0	1	0	0
TH	8750	Tekniker	9	5	0	5	0	0
TH	8750	Tekniker	1	3	3	0	1	2
TH	8750	Tekniker	2	1	1	0	1	0
TH	8750	Tekniker	5	4	4	0	2	2
TH	8780	Grafiker	9	3	0	3	0	0
TH	8790	Teknisyen	9	1	0	1	0	0
TH	8790	Teknisyen	11	1	0	1	0	0
<b>Toplam:</b>			<b>266</b>	<b>59</b>	<b>207</b>	<b>39</b>	<b>20</b>	

NARLIDERE BELEDİYE BAŞKANLIĞI ENGELLİ PERSONEL LİSTESİ

Tc Kimlik No	Adi	Soyadi	C	Hizmet Sınıfı	Ünvan	Eğitim Durumu	Drc	Özür Grubu	Ora
20830657090	OZAN	KUŞÇU	E	GİH	MEMUR	OrtaÖğretim	8	Ortopedik	40-6
36859700648	BURÇAK	SÜER	E	GİH	BİLGİSAYAR İŞLETMENİ	OrtaÖğretim	5	Ruhsal ve Duygusal	40-6
10031850840	PINAR	KADAK	K	GİH	BİLGİSAYAR İŞLETMENİ	OrtaÖğretim	8	Ortopedik	40-6
<b>TOPLAM:</b>									<b>3</b>

PERSONELİN İSTİHDAM TÜRÜNE GÖRE DAĞILIMI

STATÜSÜ	BAYAN	ERKEK	TOPLAM
Memur	20	39	59
İşçi	33	130	163
Sözleşmeli Personel	0	0	0
<b>GENEL TOPLAM</b>	<b>53</b>	<b>169</b>	<b>222</b>

*(Handwritten signatures and initials)*

PERSONELİN EĞİTİM DURUMU				
	MEMUR	İŞÇİ	SÖZLEŞMELİ PERSONEL	TOPLAM
İlkokul	0	81	0	81
Ortaokul	0	18	0	18
Lise ve Dengi	15	47	0	62
Önlisans	24	9	0	33
Lisans	20	8	0	28
<b>GENEL TOPLAM</b>	<b>59</b>	<b>163</b>	<b>0</b>	<b>222</b>

Eğitim Durumu	Personel Sayısı	Toplam Çalışanlar İçerisindeki (%) Oranı
İlkokul	81	39%
Ortaokul	18	7%
Lise ve Dengi	62	25%
Önlisans	33	11%
Lisans	28	18%
<b>GENEL TOPLAM</b>	<b>222</b>	<b>100%</b>





## MÜDÜRLÜKLER BAZINDA İŞÇİ DAĞILIMI

MÜDÜRLÜK	BAYAN	ERKEK	TOPLAM
Özel Kalem Müdürlüğü	2	3	5
Yazı İşleri Müdürlüğü	4	0	4
Ruhsat ve Denetim Müdürlüğü	1	0	1
Mali Hizmetler Müdürlüğü	3	0	3
Trafik ve Geliştirme Müdürlüğü	1	0	1
Taşınır ve Kontrol Alt Birimi	0	2	2
Gelir ve Tahakkuk Alt Birimi	4	0	4
İnsan Kaynakları ve Eğitim Müdürlüğü	2	1	3
Kültür ve Sosyal İşler Müdürlüğü	5	15	20
Bilgi İşlem Müdürlüğü	0	1	1
Fen İşleri Müdürlüğü	1	36	37
Park Bahçeler Müdürlüğü	1	25	26
Çevre Hizmetler Müdürlüğü	2	0	2
İmar ve Şehircilik Müdürlüğü	0	2	2
Hukuk İşleri Müdürlüğü	1	0	1
Şakize Ateş Kadın Danışma Merkezi	4	0	4
Sağlık İşleri Müdürlüğü	2	0	2
Şabıta Müdürlüğü	1	1	2
Temizlik İşleri Müdürlüğü	0	19	19
Araç Bakım ve Sevk Amirliği	0	20	20
Veteriner Hizmetleri Birimi	0	4	4
<b>GENEL TOPLAM</b>	<b>34</b>	<b>129</b>	<b>163</b>

## MÜDÜRLÜKLER BAZINDA MEMUR DAĞILIMI

MÜDÜRLÜK	BAYAN	ERKEK	TOPLAM
Özel Kalem Müdürlüğü	2	1	3
Yazı İşleri Müdürlüğü	2	1	3
Ruhsat ve Denetim Müdürlüğü	1	1	2
Mali Hizmetler Müdürlüğü	0	1	1
Taşınır ve Kontrol Alt Birimi	0	2	2
Gelir ve Tahakkuk Alt Birimi	1	4	5
İnsan Kaynakları ve Eğitim Müdürlüğü	0	2	2
Kültür ve Sosyal İşler Müdürlüğü	0	2	2
Bilgi İşlem Müdürlüğü	1	3	4
Fen İşleri Müdürlüğü	2	5	7
Park Bahçeler Müdürlüğü	2	0	2
Çevre ve Koruma Müdürlüğü	0	1	1
İmar ve Şehircilik Müdürlüğü	5	4	9
Hukuk İşleri Müdürlüğü	1	1	2

Strateji Geliştirme Müdürlüğü	0	1	1
Pakize Ateş Kadın Danışma Merkezi	2	0	2
Sağlık İşleri Müdürlüğü	0	1	1
Zabıta Müdürlüğü	0	7	7
Temizlik İşleri Müdürlüğü	0	2	2
Araç Bakım ve Sevk Amirliği	0	0	0
Veteriner Hizmetleri Müdürlüğü	1	0	1
<b>GENEL TOPLAM</b>	<b>20</b>	<b>39</b>	<b>59</b>

Narlıdere Belediyesi Kadın - Erkek Sayısı	
Bay	169
Bayan	53
	222

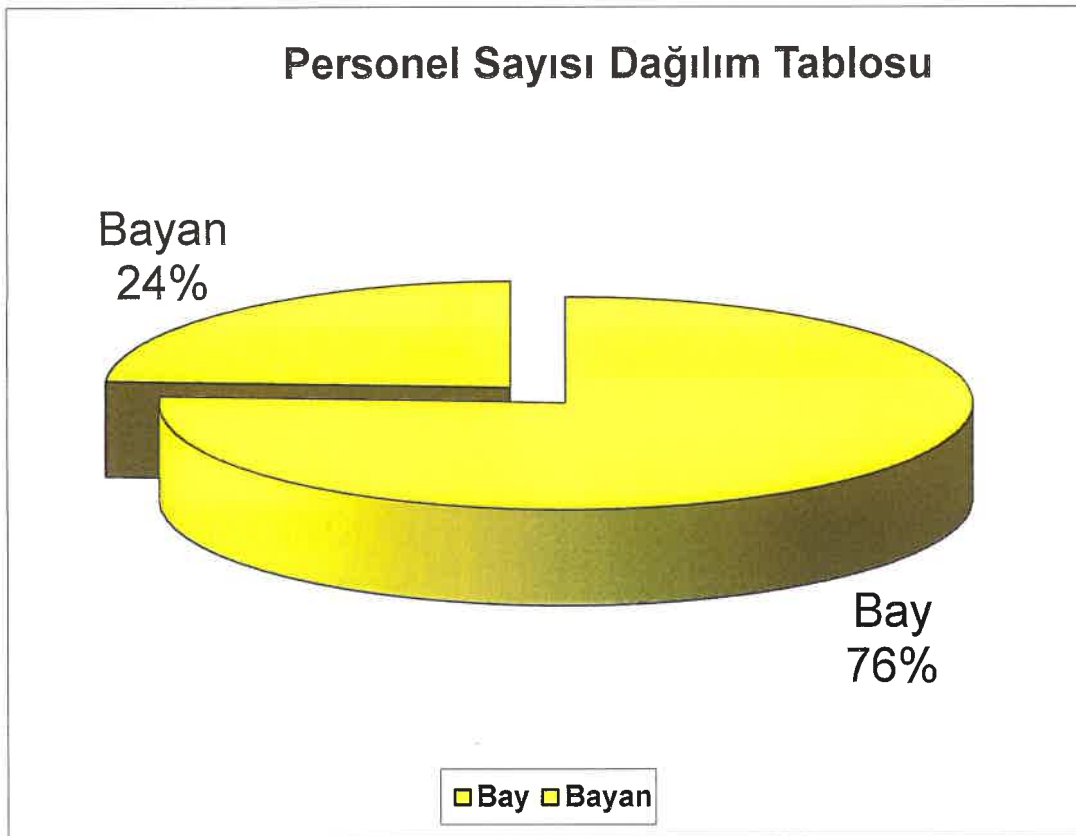

**BELEDİYEMİZ MEMUR – İŞÇİ – SÖZLEŞMELİ PERSONEL DURUMU**  
**01.01.2015 – 31.12.2015 Tarihleri Arasında Personel Hareketleri**

	MEMUR	İŞÇİ	SÖZLEŞMELİ
İŞE ALINAN	-	-	-
İŞ AKDİ FESH	-	17	-
MEMURİYETE ATAMASI YAPILAN	-	-	-
İSTİFA	-	-	-
EMEKLİ	1	-	-
NAKİL GİDEN	-	-	-
GEÇİCİ GÖREVLE GELEN	-	-	-
GEÇİCİ GÖREVLE GİDEN	1	-	-
VEFAT	-	1	-
ESKİ HÜKÜMLÜ ALIMI	-	-	-
ÖZÜRLÜ ALIMI	-	-	-
NAKLEN GELEN	-	-	-

**PERSONEL SAYISI**

MEMUR	DAİMİ İŞÇİ	GEÇİCİ İŞÇİ	SÖZLEŞMELİ	TOPLAM
59	162	1	-	222

*(Handwritten signatures and initials)*

**T.C.**  
**NARLIDERE BELEDİYESİ**  
**TEŞKİLAT ŞEMASI**

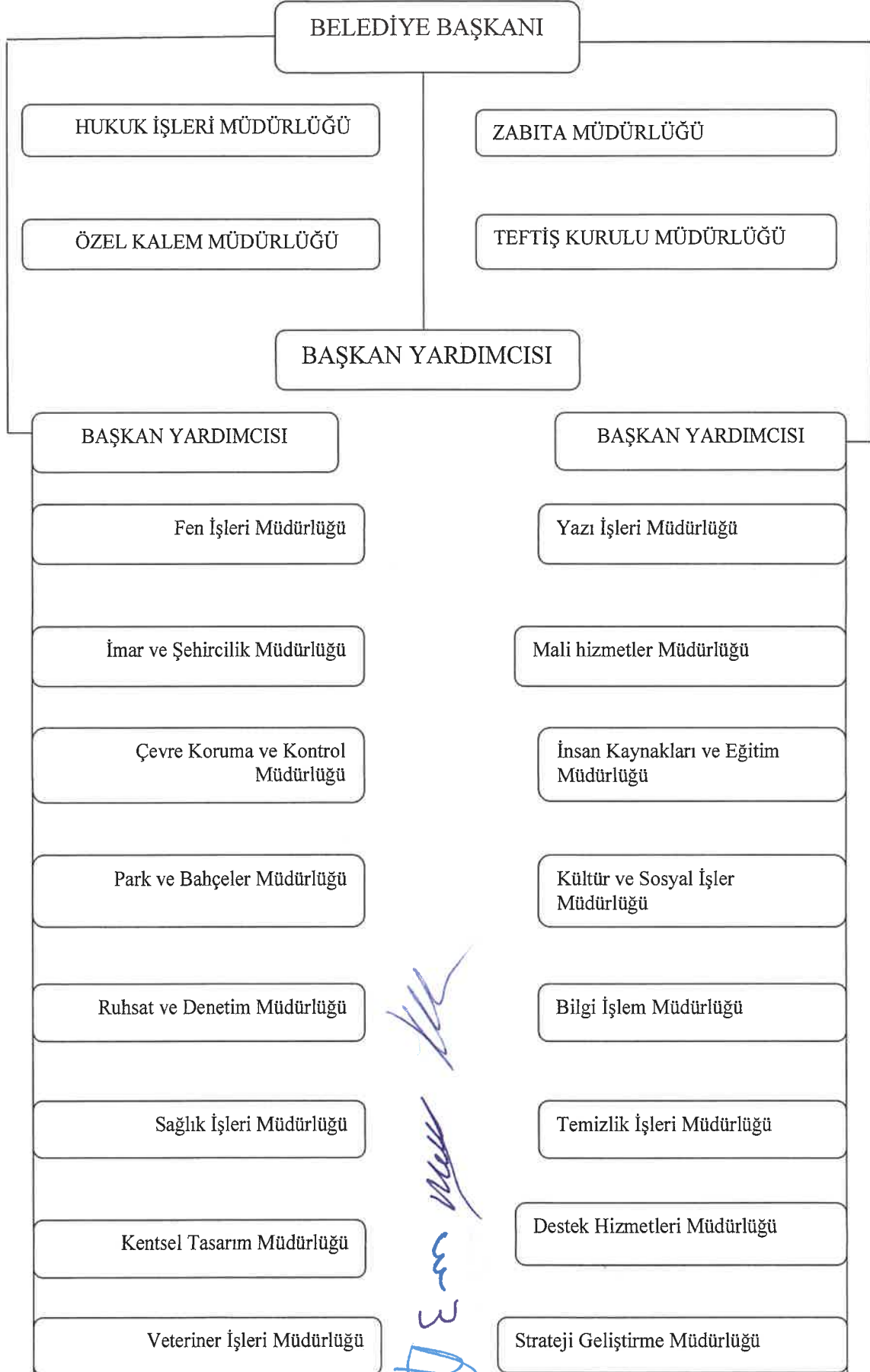

## BAŞKANLIK

SINIFI	ÜNVANI	DERECESİ	SİCİL NO	D	B	TOPLAM	MECLİS ONAY TARİHİ - SAYISI
	<b>İÇ DENETÇİ</b>						
G.İ.H.S	BAŞKAN YRD.	1	59	1	0	1	06.04.2007 - 35
G.İ.H.S	Özel Kalem Müdürü	1		0	1	1	01.10.2010 - 70
G.İ.H.S.	Tefiş Kurulu Müdürü	1		0	1	1	02.01.2012 - 3
	<b>STRATEJİ GELİŞTİRME MÜDÜRLÜĞÜ</b>						
G.İ.H.S.	Strateji Geliştirme Müdürü	1	87	1	0	1	MECLİS ONAY 02.01.2012 - 3
	<b>KENTSEL TASARIM MÜDÜRLÜĞÜ</b>						
	<b>DERECESİ</b>		<b>SİCİL NO</b>	<b>D</b>	<b>B</b>	<b>TOPLAMI</b>	<b>MECLİS ONAY TARİHİ - SAYISI</b>
SINIFI	ÜNVANI						
G.İ.H.S.	Kentsel Tasarım Müdürü	1	1	0	1	1	02.01.2012 - 3
	<b>BİLGİ İŞLEM MÜDÜRLÜĞÜ</b>						
	<b>DERECESİ</b>		<b>SİCİL NO</b>	<b>D</b>	<b>B</b>	<b>TOPLAMI</b>	<b>MECLİS ONAY TARİHİ - SAYISI</b>
SINIFI	ÜNVANI						
G.İ.H.S	BİLGİ İŞLEM MÜDÜRÜ	1	75	1	0	1	06.04.2007 - 35
G.İ.H.S.	BİLG.İŞLT.	5	106	1	0	1	01.03.2010 - 27
G.İ.H.S.	MEMUR	8	108	1	0	1	06.04.2007 - 35
	<b>ÇEVRE KORUMA MÜDÜRLÜĞÜ</b>						
	<b>DERECESİ</b>		<b>SİCİL NO</b>	<b>D</b>	<b>B</b>	<b>TOPLAMI</b>	<b>MECLİS ONAY TARİHİ - SAYISI</b>
SINIFI	ÜNVANI						
G.İ.H.S.	ÇEVRE KORUMA MÜDÜRÜ	1	76	1	0	1	06.04.2007 - 35
	<b>DESTEK HİZMETLERİ MÜDÜRLÜĞÜ</b>						
	<b>DERECESİ</b>		<b>SİCİL NO</b>	<b>D</b>	<b>B</b>	<b>TOPLAMI</b>	<b>MECLİS ONAY TARİHİ - SAYISI</b>
SINIFI	ÜNVANI						
G.İ.H.S.	Destek Hizmetleri Müdürü	1	94	1	0	1	06.04.2007 - 35
	<b>FEN İŞLERİ MÜDÜRLÜĞÜ</b>						
	<b>DERECESİ</b>		<b>SİCİL NO</b>	<b>D</b>	<b>B</b>	<b>TOPLAMI</b>	<b>MECLİS ONAY TARİHİ - SAYISI</b>
SINIFI	ÜNVANI						

ES mek

NARLIDERE BELEDİYESİ- DENETİM KOMİSYONU- 2015 MALİ YILINA AİT DENETİM KOMİSYONU RAPORU

G.İ.H.S	FEN İŞLERİ MÜDÜRÜ	1	62	1	0	1	06.04.2007 - 35
T.H.S	MİMAR	4	102	1	0	1	06.04.2007 - 35
T.H.S	MÜHENDİS	3	111	1	0	1	06.04.2007 - 35
T.H.S	MÜHENDİS	8	113	1	0	1	06.04.2007 - 35
T.H.S	MÜHENDİS	1	64	1	0	1	06.04.2007 - 35
T.H.S	MÜHENDİS	1	80	1	0	1	01.03.2010 - 27
T.H.S	TEKNIKER	9	112	1	0	1	06.04.2007 - 35
<b>HUKUK İŞLERİ MÜDÜRLÜĞÜ</b>			7	7	0	7	

SINIFI	ÜN VANI	DERECESİ	SİCİL NO	D	B	TOPLAMI	MECLİS ONAY TARİHİ - SAYISI
G.İ.H.	MEMUR	5	91	1	0	1	01.03.2010 - 27
G.İ.H.	HUKUK İŞL. MÜDÜRÜ	3	81	1	0	1	06.04.2007 - 35
<b>İMAR VE ŞEHİRCİLİK MÜDÜRLÜĞÜ</b>					0	2	

SINIFI	ÜN VANI	DERECESİ	SİCİL NO	D	B	TOPLAMI	MECLİS ONAY TARİHİ - SAYISI
G.İ.H.	MEMUR	5	90	1	0	1	06.04.2007 - 35
T.H.S.	MİMAR	8	115	1	0	1	06.04.2007 - 35
T.H.S.	MÜHENDİS	1	114	1	0	1	06.04.2007 - 35
T.H.S.	MÜHENDİS	1	78	1	0	1	01.03.2010 - 27
T.H.S.	ŞEHİR PLANCISI	1	79	1	0	1	01.03.2010 - 27
T.H.S.	TEKNIKER	10	116	1	0	1	06.04.2007 - 35
T.H.S.	TEKNIKER	10	117	1	0	1	06.04.2007 - 35
T.H.S.	TEKNIKER	10	110	1	0	1	06.04.2007 - 35
T.H.S.	TEKNIKER	1	92	1	0	1	01.03.2010 - 27
T.H.S.	TEKNIKER	1	34	1	0	1	06.04.2007 - 35
T.H.S.	TEKNIKER	1	65	1	0	1	06.04.2007 - 35
T.H.S.	TEKNIKER	10	Sözleşmeli	1	0	1	06.04.2007 - 35
<b>İNSAN KAYNAKLARI VE EĞİTİM MÜDÜRLÜĞÜ</b>					0	12	

SINIFI	ÜN VANI	DERECESİ	SİCİL NO	D	B	TOPLAMI	MECLİS ONAY TARİHİ - SAYISI
G.İ.H.S.	İNSAN K. VE EĞT. MD.	1	89	1	0	1	06.04.2007 - 35

NARLIDERE BELEDİYESİ- DENETİM KOMİSYONU-2015 MALİ YILINA AİT DENETİM KOMİSYONU RAPORU

G.İ.H.S.	BİLG.İŞLT.	8	107	1	0	1	06.04.2007 - 35
<b>KÜLTÜR VE SOSYAL İŞLER MÜDÜRLÜĞÜ</b>							
SINIFI	ÜNVANI	DERECESİ	SİCİL NO	D	B	TOPLAMI	MECLİS ONAY TARİHİ - SAYISI
<b>MALİ HİZMETLER MÜDÜRLÜĞÜ</b>							
SINIFI	ÜNVANI	DERECESİ	SİCİL NO	D	B	TOPLAMI	MECLİS ONAY TARİHİ - SAYISI
G.İ.H.S.	AYNIYAT SAYMANI	3	54	1	0	1	06.04.2007 - 35
G.İ.H.S.	BİLG.İŞLT.	3	83	1	0	1	01.03.2010 - 27
G.İ.H.S.	MALİ HİZ.MD.	1	72	1	0	1	06.04.2007 - 35
G.İ.H.S.	MEMUR	5	93	1	0	1	06.04.2007 - 35
G.İ.H.S.	SAYMAN	1	85	1	0	1	06.04.2007 - 35
G.İ.H.	ŞEF	3	63	1	0	1	06.04.2007 - 35
G.İ.H.S.	TAHSİLDAR	5	28	1	0	1	06.04.2007 - 35
G.İ.H.S.	TAHSİLDAR	5	29	1	0	1	06.04.2007 - 35
G.İ.H.S.	TAHSİLDAR	5	30	1	0	1	06.04.2007 - 35
<b>PARK VE BAHÇELER MÜDÜRLÜĞÜ</b>							
SINIFI	ÜNVANI	DERECESİ	SİCİL NO	D	B	TOPLAMI	MECLİS ONAY TARİHİ - SAYISI
G.İ.H.S.	PARK VE BAHLMD.	1	41	1	0	1	06.04.2007 - 35
<b>RUHSAT VE DENETİM MÜDÜRLÜĞÜ</b>							
SINIFI	ÜNVANI	DERECESİ	SİCİL NO	D	B	TOPLAMI	MECLİS ONAY TARİHİ - SAYISI
G.İ.H.S.	ŞEF	3	31	1	0	1	06.04.2007 - 35
G.İ.H.	ŞEF	3	70	1	0	1	01.03.2010 - 27
<b>SAĞLIK İŞLERİ MÜDÜRLÜĞÜ</b>							
SINIFI	ÜNVANI	DERECESİ	SİCİL NO	D	B	TOPLAMI	MECLİS ONAY TARİHİ - SAYISI
G.İ.H.S.	SAĞLIK İŞL.MD.	1	74	1	0	1	Ücretsiz izinli

*(Handwritten signature and initials)*

NARLIDERE BELEDİYESİ- DENETİM KOMİSYONU-2015 MALİ YILINA AİT DENETİM KOMİSYONU RAPORU

S.H.S.	TABİP	1	44	1	0	1	06.04.2007 - 35
S.H.S.	SAĞLIK TEKNİKERİ	8	120	1	0	1	06.04.2007 - 35
<b>TEMİZLİK İŞLERİ MÜDÜRLÜĞÜ</b>							
G.İ.H.S.	TEMİZLİK İŞL MÜD	1	42	1	0	1	06.04.2007 - 35
<b>VETERİNER İŞLERİ MÜDÜRLÜĞÜ</b>							
SİNİFİ	ÜNVAANI	DERECESİ	SİCİL NO	D	B	TOPLAMI	MECLİS ONAY
S.H.S.	VETERİNER HEKİM	1	103	1	0	1	06.04.2007 - 35
S.H.S.	VETERİNER HEKİM	5	119	1	0	1	02.08.2010 - 57
<b>YAZI İŞLERİ MÜDÜRLÜĞÜ</b>							
SİNİFİ	ÜNVAANI	DERECESİ	SİCİL NO	D	B	TOPLAMI	MECLİS ONAY
G.İ.H.S.	ŞEF	3	84	1	0	1	01.03.2010 - 27
G.İ.H.	VERİ HAZ.KONT.İŞLT.	3	86	1	0	1	06.04.2007 - 35
G.İ.H.S.	VERİ HAZ.KONT.İŞLT.	3	109	1	0	1	06.04.2007 - 35
<b>ZABITA MÜDÜRLÜĞÜ</b>							
SİNİFİ	ÜNVAANI	DERECESİ	SİCİL NO	D	B	TOPLAMI	MECLİS ONAY
G.İ.H.S.	ZABITA MÜDÜRÜ	1	68	1	0	1	06.04.2007 - 35
G.İ.H.S.	ZAB.KOMİSERİ	1	48	1	0	1	06.04.2007 - 35
G.İ.H.S.	ZAB.KOMİSERİ	3	82	1	0	1	06.04.2007 - 35
G.İ.H.S.	ZABITA MEMURU	3	38	1	0	1	06.04.2007 - 35
G.İ.H.S.	ZABITA MEMURU	3	95	1	0	1	01.03.2010 - 27
G.İ.H.S.	ZABITA MEMURU	3	97	1	0	1	06.04.2007 - 35
G.İ.H.S.	ZABITA MEMURU	3	98	1	0	1	06.04.2007 - 35
G.İ.H.S.	ZABITA MEMURU	3	99	1	0	1	01.03.2010 - 27
G.İ.H.S.	ZABITA MEMURU	3	100	1	0	1	01.03.2010 - 27
<b>ÜCRETSİZ</b>				<b>1</b>			
<b>DOLU</b>				<b>59</b>			



**2 TAŞITLAR VE İŞ MAKİNELERİ :**

Narlidere Belediyesine ait ve çeşitli modellerde 2015 yıl sonu itibari ile 56 adet aracı bulunmaktadır. Araçların çoğunun (özellikle ağır hafriyat araçlarının) eski olması bakım giderlerinin bir hayli fazla olmasına ve akaryakıt derinleşmesine neden olmaktadır. Bundan dolayı 2010 yılından itibaren araç filosu yenileme çalışmalarının olduğu görülmüştür. İlçemiz doğasıyla, şehir merkezine yakınlığı, diğer il ve ilçelere ulaşım kolaylığı, alışveriş merkezlerine yakınlığı, konutlarda termal enerjinin kullanımı nedeniyle bir cazibe merkezi haline gelmesinden ve Ülkemizin doğusunda yer alan illerimizden göç alması nedeniyle nüfus yoğunluğunun artmasına dolayısıyla yeni konut ve yeni yerleşim yerlerinin oluşmasına neden olmaktadır. Nüfus yoğunluğundaki artışa da bağlı olarak hizmet alanı ve hizmet verilecek kişi sayısı artmaktadır. Kullanılan araçların yenileme çalışmaları bütçe olanakları ile yenilenmesine devam edilmesi komisyonumuz tarafından önerilmektedir.

İller Bankası Genel Müdürlüğü'nden 2015 yılı içerisinde sağlanan kredi ve İzmir Büyükşehir Belediyesi'nin katkıları ile 12 adet araç edinimi sağlanmıştır. İBB ve İller Bankası kredisi ile 2015 yılı içerisinde aşağıda belirtilen araçlar filosuna katılmış olup, vatandaşımızın hizmetine sunulduğu komisyonumuzca tespit edilmiştir.

**NARLIDERE BELEDİYESİ 2015 YILI ALINAN ARAÇ VE İŞ MAKİNASI LİSTESİ**

S.No	PLAKASI	MARKASI	CİNSİ	MODELİ	TUTARI
1	35 EB 8702	OTOKAR SULTAN MEGA	OTOBÜS	2015	245.047,19
2	35 EB 8700	RENAULT	MİNİBÜS	2015	81.359,68
3	35 EA 5000	Toyota corolla	Binek	2015	72.939,93
4	35 EB 5005	Renault Fluance	Otomobil	2015	57.130,29
5	35 ZH 113	FORD CARGO 1826	Çöp Kamyonu	2015	İBB HİBE
6	35 ZL 836	MERCEDES BENZ	Çöp Kamyonu	2015	İBB HİBE
	35 ZN 144	İVECO	Süpürge ARACI	2015	İBB HİBE
	35 EB 8504	İVECO	Çöp Kamyonu	2015	203.592,48
9	35 EB 8505	İVECO	Çöp Kamyonu	2015	203.592,48
10	35 EB 8543	İVECO	Kamyonet	2015	82.338,98
11	35 AN 6230	Fort Transit	kamyonet	2015	68.925,69
12	35 EA 9027	İVECO	Kamyonet	2015	74.286,10

**2015 YIL SONU İLE ARAÇ HAREKETLERİ**

S.No	PLAKASI	MARKASI	CİNSİ	MODELİ	SON HALİ
1	35 AD 0923	Fatih 180-25	H.S.Ç.K.	2004	05.08.2015 HİBE
2	35 AD 0440	OTOKAR	OTOBÜS	2004	
3	35 DB 3708	SOLOSANOS	OTOBUS	1993	05.08.2015 HURDA
4	35 AD 2878	VOGSWAGEN CARAVELLE	KAMYONET	2010	
5	35 AD 8361	VOGSWAGEN CADY	KAMYONET	2011	
6	35 AD 8568	BMC PROFESYONEL827	H.S.Ç.K.	2009	
7	35 AD 7837	BMC PROFESYONEL522	H.S.Ç.K.	2009	
8	35 AN 3766	Doğan SLX	OTOMOBİL	1993	
9	35 AN 3701	BMC AUSTİN	Platform	1982	2016 HURDA

## NARLIDERE BELEDİYESİ- DENETİM KOMİSYONU- 2015 MALİ YILINA AİT DENETİM KOMİSYONU RAPORU

10	35 AD 0512	Accent Hyundai	OTOMOBİL	2001	
11	35 AN 5573	RENAULT	MİNÜBÜS	2008	
12	35 AN 9916	VOGSWAGEN CADY	KAMYONET	2010	
13	35 AN 9917	VOGSWAGEN CADY	KAMYONET	2010	
14	35 EA 0818	NEW HOLLAND	TRAKTÖR	2010	
15	35 EA 5618	BMC PRO827	ÇÖP KAMYONU	2012	
16	35 EA 5350	PRO827	Damperli Kamyon	2011	
17	35 EA 3437	FORT TRANSİT	KAMYONET	2011	
18	35 EA 3438	FORT TRANSİT	KAMYONET	2011	
19	35 EB 4123	RENAULT KANGO	KAMYONET	2014	
20	35 EA 5000	Toyota corolla	Binek	2015	
21	35 UK 175	Fatih 175-25	H.S.Ç.K.	1998	05.08.2015 HURDA
22	35 UH 693	Fatih 175-25	H.S.Ç.K.	1998	
23	35 P 7911	Chrysler AS26-200	Damp. K.	1996	
24	35 2013 006	JCB 4CX SM	İş Makinesi	2013	
25	35 EB 0827	IVECO	Damperli Kamyon	2013	
26	35 LN 459	Fatih 220-26	ARAZÖZ	2001	
27	35 FK 396	Fatih 162-25	Damp. K.	1993	
28	35 EB 2842	Fort	Kamyonet	2013	
29	35 EB 5005	Renault Fluance	Otomobil	2015	
30	35 CJJ 56	Fatih 200-26	H.S.Ç.K.	2000	
31	35 CJJ 74	Fatih 200-26	H.S.Ç.K.	2000	
32	35 CJK 34	Fatih 200-26	H.S.Ç.K.	2000	
33	35 CDZ 36	Fatih 200-26	VİDANJÖR	2000	
34	35 BRC 56	Fatih 110-08	H.S.Ç.K.	1993	
35	35 ZF 816	Opel Vectra	OTOMOBİL	1996	05.08.2015 HİBE
36	35 EDD 21	Mitsubishi	MİNÜBÜS	1998	
37	35 EKA 35	Fiat Siena	OTOMOBİL	2000	
38	35 EJK 40	FARGO	Ç.S.Kamyonet	2000	
39	35 CYU 91	FARGO	Ç.S.Kamyonet	2000	
40	35 96 001	Hidromek HMK100S	Beko-Loader	1996	
41	35 96 002	Cukurova Fai828B	Beko-Loader	1996	
42	35 2009 005	JCB 4CX SM	İş Makinesi	2009	
43	35 EA 6912	Fiat Lnea	OTOMOBİL	2012	
44	35 EA 7332	Fiat Lnea	OTOMOBİL	2012	
45	35 EA 6634	IVECO	150E ARAZÖZ	2012	
46	35 EA 8440	Fort Transit	Kamyonet	2012	
47	35 EA 9438	IVECO	Süpürge ARACI	2012	
48	35 EB 0828	IVECO	Damperli Kamyon	2013	
49	35 EB 0826	IVECO	Kamyonet	2013	
50	35 EB 1005	IVECO	Çöp Kamyonu	2013	
51	35 EB 1004	IVECO	Çöp Kamyonu	2013	
52	35 ZH 113	FORD CARGO 1826	Çöp Kamyonu	2015	
53	35 ZL 836	MERCEDES BENZ	Çöp Kamyonu	2015	
54	35 ZN 144	IVECO	Süpürge ARACI	2015	
55	35 EB 8702	SULTAN MEGA	OTOBÜS	2015	
56	35 EB 8700	RENAULT	MİNİBÜS	2015	
57	35 EB 8543	IVECO	Kamyonet	2015	
58	35 AN 6230	Fort Transit	kamyonet	2015	
59	35 EB 8504	IVECO	Çöp Kamyonu	2015	
60	35 EB 8505	IVECO	Çöp Kamyonu	2015	
61	35 EA 9027	IVECO	KAMYONET	2015	

## 2015 YIL SONU TOPLAM TAŞIT LİSTESİ VE AYRINTILI DÖKÜM LİSTESİ

Sıra No	Taşıtın Cinsi	SAYI
T1- (*)	Binek otomobil	-
T2-	Binek otomobil	7
T3-	Station – Wagon	-
T4-	Arazi binek (En az 4, en çok 8 kişilik)	-
T5-	Minibüs (Sürücü dahil en fazla 15 kişilik)	3
T6-	Kaptı – kaçtı (Arazi)	-
T7-	Pick – up )Kamyonet, şoför dahil 3 veya 6 kişilik)	16
T8-	Pick – up (Kamyonet, arazi hizmetleri için şoför dahil 3 veya 6 kişilik)	-
T9-	Panel	1
T10-	Midibüs (Sürücü dahil en fazla 26 kişilik)	1
T11-	Otobüs (Sürücü dahil en az 27 kişilik)	2
T12-	Kamyon şasi-kabin tam yüklü ağırlığı en az 3.501 Kg.	
T13-	Kamyon şasi-kabin tam yüklü ağırlığı en az 12.000 Kg.	5
T14-	Kamyon şasi-kabin tam yüklü ağırlığı en az 17.000 Kg.	14
T15-	Ambulans (Tıbbi donanımlı)	-
T16-	Ambulans arazi hizmetleri için	-
T17-	Pick – up (Kamyonet) cenaze arabası yapılmak üzere	-
T18-	Motorsiklet en az 45-250 cc. Lik	-
T19-	Motorsiklet en az 600 cc lik	-
T20-	Bisiklet	-
T21-a	Güvenlik önlemlili binek otomobil	-
T21-b	Güvenlik önlemlili servis taşıtı	-
	Diğer İş Makineleri ve Araçlar	7

S.No	ARAÇ SAYISI	PLAKASI	MARKASI	CİNSİ	MODELİ
1	1	35 AD 0440	OTOKAR	OTOBÜS	2004
2	2	35 EB 8702	OTOKA SULTAN MEGA	OTOBÜS	2015
			KAMYONET		
3	1	35 EA 9027	İVECO	KAMYONET	2015
4	2	35 AN 6230	FORD TRANSİT	KAMYONET	2015
5	3	35 EA 3437	FORD TRANSİT	KAMYONET	2011
6	4	35 EA 3438	FORD TRANSİT	KAMYONET	2011
7	5	35 EB 2842	FORD	KAMYONET	2013
8	6	35 EJK 40	FARGO	Ç.S.KAMYONET	2000
9	7	35 CYU 91	FARGO	Ç.S.KAMYONET	2000
10	8	35 EB 0826	İVECO	KAMYONET	2013
11	9	35 EA 8440	FORD TRANSİT	KAMYONET	2012
12	10	35 EB 8543	İVECO	KAMYONET	2015
	11	35 AN 6230	FORD TRANSİT	KAMYONET	2015
	12	35 EA 9027	İVECO	KAMYONET	2015
			OTOMOBİL		
13	1	35 AN 3766	DOĞAN SLX	OTOMOBİL	1993
14	2	35 AD 0512	ACCENT HYUNDAİ	OTOMOBİL	2001
15	3	35 EA 5000	TOYOTA COROLLA	OTOMOBİL	2015
16	4	35 EB 5005	RENAUL FLUANCE	OTOMOBİL	2015
17	5	35 EA 6912	FİAT LİNEA	OTOMOBİL	2012
18	6	35 EA 7332	FİAT LİNEA	OTOMOBİL	2012
19	7	35 EKA 35	FİAT LİNEA	OTOMOBİL	2000

## NARLIDERE BELEDİYESİ- DENETİM KOMİSYONU- 2015 MALİ YILINA AİT DENETİM KOMİSYONU RAPORU

20	8	35 AD 2878	VOLKSWAGEN CARAVELLE	KAMYONET	2010
21	9	35 AD 8361	VOGSWAGEN CADY	KAMYONET	2011
22	10	35 AN 9916	VOLKSWAGEN CADY	KAMYONET	2010
23	11	35 AN 9917	VOLKSWAGEN CADY	KAMYONET	2010
24	12	35 EB 4123	RENAULT KANGO	KAMYONET	2014
			ÇÖP KAMYONU		
25	1	35 AD 8568	BMC PROFESYONEL827	H.S.Ç.K.	2009
26	2	35 AD 7837	BMC PROFESYONEL522	H.S.Ç.K.	2009
27	3	35 EA 5618	BMC PRO827	ÇÖP KAMYONU	2012
28	4	35 UH 693	FATİH 175-25	H.S.Ç.K.	1998
29	5	35 CJJ 56	FATİH 200-26	H.S.Ç.K.	2000
30	6	35 CJJ 74	FATİH 200-26	H.S.Ç.K.	2000
31	7	35 CJK 34	FATİH 200-26	H.S.Ç.K.	2000
32	8	35 BRC 56	FATİH 110-08	H.S.Ç.K.	1993
33	9	35 EB 1005	İVECO	ÇÖP KAMYONU	2013
34	10	35 EB 1004	İVECO	ÇÖP KAMYONU	2013
35	11	35 ZL 836	MERCEDES	ÇÖP KAMYONU	2015
36	12	35 ZH 113	FORD	ÇÖP KAMYONU	2015
37	13	35 EB 8504	İVECO	ÇÖP KAMYONU	2015
38	14	35 EB 8505	İVECO	ÇÖP KAMYONU	2015
			KAMYON		
39	1	35 EA 5350	PRO827	DAMPERLİ KAMYON	2011
40	2	35 P 7911	CHRYSLER AS26-200	DAMPERLİ KAMYON	1996
41	3	35 EB 0827	İVECO	DAMPERLİ KAMYON	2013
42	4	35 FK 396	FATİH 162-25	DAMPERLİ KAMYON	1993
43	5	35 EB 0828	İVECO	DAMPERLİ KAMYON	2013
			MİNİBÜS		
44	1	35 AN 5573	RENAULT	MİNİBÜS	2008
45	2	35 EDD 21	MİTSubİSHİ	MİNİBÜS	1998
46	3	35 EB 8700	RENAULT	MİNİBÜS	2015
			İŞ MAKİNASI		
47	1	35 96 001	HİDROMEK HMK100S	BEKO-LOADER	1996
48	2	35 96 002	ÇUKUROVA 828B	BEKO-LOADER	1996
49	3	35 2009 005	JCB 4CX SM	İŞ MAKİNESİ	2009
50	4	35 2013 006	JCB 4CX SM	İŞ MAKİNESİ	2013
			PLATFORM(BOM)		
			TRAKTÖR		
51	1	35 EA 0818	NEW HOLLAND	TRAKTÖR	2010
			ARAZÖZ		
52	1	35 EA 6634	İVECO	150E ARAZÖZ	2012
53	2	35 LN 459	FATİH 220-26	ARAZÖZ	2001
			VİDANJÖR		
54	1	35 CDZ 36	FATİH 200-26	VİDANJÖR	2000
			SÜPÜRGE ARACI		
55	1	35 EA 9438	İVECO	SÜPÜRGE ARACI	2012
56	2	35 ZN 144	İVECO	SÜPÜRGE ARACI	2015

JK E D W

**3 TAŞINIR VE DEMİRBAŞ İŞLEMLERİ:**

Belediye hizmetlerinde kullanılan demirbaş esas malzemelerin barkod sistemi ile numaralandırılarak ilgisine nmet edilmek üzere dijital ve yazılı ortamda ilgisine zimmet işlemi yapılarak kayıt altında bulunduğu, yıl sonu vanter sayımlarının yapıldığı kayıtsız demirbaşın bulunmadığı taşınır kayıt kontrol görevlisi ile birlikte tespit ilmiştir. Giriş ve çıkış işlemlerinin 5018 Sayılı Kamu Mali Yönetim ve Kontrol Kanunu hükümleri ile Taşınır Mal 3netmeliğine uygun olarak gerçekleştirilmiştir.

2015 yılı içerisinde Taşınır Kayıt ve Kontrol Biriminde;

Özel Kalem Müdürlüğü	36
Mali Hizmetler Müdürlüğü	8
İnsan Kaynakları ve Eğitim Müdürlüğü	18
Bilgi İşlem Müdürlüğü	106
Yazı İşleri Müdürlüğü	9
Ekok İşleri Müdürlüğü	6
en İşleri Müdürlüğü	27
Kültür ve Sosyal İşler Müdürlüğü	19
Park ve Bahçeler Müdürlüğü	9
Destek Hizmetleri Müdürlüğü	121
Temizlik İşleri Müdürlüğü	62
Akaryakıt Ambarı	73
Veteriner İşleri Müdürlüğü	10
Zabıta Müdürlüğü	25

Toplam 529 adet Taşınır İşlem Fişi hazırlanmış olup 4.864.610,55 TL tutarındaki demirbaş ve sarf malzeme kayıt altına alınmış demirbaş malzemeler ilgili kişiye zimmeti yapılmış ve numaralandırılmıştır.

**4 GELİR TARH, TAHAKKUK VE TAHSİLAT İŞ VE İŞLEMLERİ:**

Belediye gelirleri 5393 Sayılı Belediye Kanunu'nun 59.uncu maddesinde belirtildiği üzere dokuz başlık alinde aşağıda sıralanmış olan belediyenin gelirleri şunlardır:

- Kanunlarla gösterilen belediye vergi, resim, harç ve katılma payları
- Genel bütçe vergi gelirlerinden ayrılan pay
- Genel ve özel bütçeli idarelerden yapılacak ödemeler
- Taşınır ve taşınmaz malların kira, satış ve başka suretle değerlendirilmesinden elde edilecek gelirler
- Belediye Meclisi tarafından belirlenecek tarifelere göre tahsil edilecek hizmet karşılığı ücretler
- Faiz ve ceza gelirleri
- Bağışlar

*(Handwritten signatures and marks)*

h) Her türlü girişim, iştirak ve faaliyetler karşılığı sağlanacak gelirler

i) Diğer gelirler

Belediye tarh.tahakkuk, tahsilat iş ve işlemlerinin 5393 sayılı Belediye Kanunu, 2464 Sayılı Belediye Gelirleri Kanunu, Belediye Meclisi tarafından belirlenen ücret tarifelerine , 1319 Sayılı Emlak Vergisi Kanunu ve diğer ilgili anonlara uygun olarak yapıldığı tespit edilmiştir. Ayrıca yıl içinde tahsilatı sağlanmayan tahakkuk alacakları ile ilgili olarak 1.900 mükellefe ödeme emirleri belgelerinin mükelleflere gönderildiği, zamanında ödemesi yapmayan mükelleflerin borçlarına karşılık olarak 255 adet mükellefin tapu kayıtlarına haciz şerhi konulduğu tespit edilmiştir. 2015 yılı sonu itibari ile toplam 255 adet mükellefin tapularına takip amaçlı olarak haciz şerhi işlenmiş ve yine belediyeye borçlu olan 42 adet mükellefin araçlarına haciz şerhi işlenmiş olup, 2015 yılı sonu itibari ile toplam 42 adet mükellefin araçlarına haciz konulduğu tespit edilmiştir. 10 adet dosyaya ait toplam 664.215,73 TL'lik tahakkuk den vergi ve cezaların Mahkemesi devam etmekte olduğu , geriye kalan 9.706.458,52 TL'lik alacağımızla ilgili gerekli takip işleri yapıldığı tespit edilmiştir. Ayrıca 2014 Yılı içinde emlak bildirimini vermeyen 160 Mükellefimize 2015 yılında resen tahakkuk işlemi yapıldığı tespit edilmiştir. 2015 yılında Gelir Tahakkuk ve Takip Alt Birimi ayıtlarına göre kalan alacaklar aşağıda dökümü yapıldığı şekilde olduğu tespit edilmiştir.

Sıra No	31.12.2015 TARİHİNDE KALAN BORÇLAR RAPORU				TOPLAM
	Açıklama	Tahakkuk kalan Borç	Takipli kalan Borç	Tecilli kalan Borç	
2	Arazi vergisi	4.587,08	2.417,02	304,56	7.308,66
3	Arsa vergisi	2.176.922,87	630.658,35	622.215,01	3.429.796,23
4	Bina vergisi	2.972.554,99	733.539,20	427.130,40	4.133.224,59
5	Çevre Temizlik Vergisi	213.867,73	239.559,11	14.679,86	468.106,70
6	Diğer İdari Para Cezaları	146.932,83	782.759,10	2.750,00	932.441,93
7	Diğer Taşınmaz Kira Geliri	66.557,95	1.141,65	215.600,00	283.299,60
8	Diğer Vergi Cezaları	337.599,34	103.011,64	299.249,21	739.860,19
9	Eğlence Vergisi	323,62	4.269,40		4.593,02
10	İlan ve reklam vergisi	35.845,08	83.290,97	240,00	119.376,05
11	İşgal harcı	2.021,03	33.358,55	1.200,88	36.580,46
12	TEFE/TÜFE Tutarı ( 6552 S.K. Kapsamında)	48.174,87	34,98	167.469,43	215.679,28
13	Vergi resim ve Harç Gecikme Faizleri			199,68	199,68
14	Yol Harcamaları Katılım Payı	158,12	12,50		170,62
15	Zamanında öden. Ücr. gelirlerinden alınacak gecikme zammı	37,24			37,24
	<b>GENEL TOPLAM</b>	<b>6.005.582,75</b>	<b>2.614.052,47</b>	<b>1.751.039,03</b>	<b>10.370.674,25</b>

#### YILLIK TAKİP KODUNA GÖRE TAHAKKUK TAHSİLAT VE DEVREDEN TAHAKKUK

SIRA NO	GELİR ÇEŞİDİ	TAHAKKUK	TAHSİLÂT	DEVREDEN TAHAKKUK	TAHAKKUK TAHSİLATA ORANI %
1	Arazi Ek Vergisi	1,53	1,53	0,00	100,00
2	Arazi Vergisi	10.263,51	2.954,85	7.308,66	28,79

*(Handwritten signatures and initials in blue ink)*

3	Arsa Ek Vergisi	2.561,09	2.561,09		100,00
4	Arsa Vergisi	6.168.391,25	2.738.595,02	3.429.796,23	44,40
5	Avukatlık Vekalet Ücreti	13.882,64	13.882,64		100,00
7	Bina Ek Vergisi	1.134,52	1.134,52		100,00
8	Bina İnşaat Harcı	145.233,75	145.233,75		100,00
9	Bina Satış Gelirleri	301.000,00	301.000,00		100,00
10	Bina Vergisi	11.900.956,82	7.767.732,23	4.133.224,59	65,27
11	CTV Büyükşehir Payı	507.331,00	507.331,00		100,00
13	Çevre Temizlik Vergisi	582.527,79	114.421,09	468.106,70	19,64
14	Damga Vergisi – Beyannameler	8.991,80	8.991,80		100,00
15	Damga Vergisi - Ödemelerden Kesinti	6.262,94	6.262,94		100,00
16	Damga Vergisi İhale Kararlarına Ait	32.546,92	32.546,92		100,00
17	Damga Vergisi Sözleşmeye Ait	38.694,14	38.694,14		100,00
18	Diğer Çeşitli Gelirler	71.382,05	71.382,05		100,00
20	Diğer Har.Katılım Payı	1.160,00	1.160,00		100,00
21	Diğer Kira Gelirleri	589.229,81	305.930,21	283.299,60	51,92
22	Diğer Ücretler ve Ücret Sayılan Öd.Ait Damga	131,80	131,80		100,00
	Düğün Salonu Ücreti	1.116,00	1.116,00		100,00
23	Numarataj Gelirleri	15,42	15,42		100,00
24	Eğlence Vergisi	113.656,91	109.063,89	4.593,02	95,96
26	Ek Kesin Teminat	3.348,00	3.348,00		100,00
27	Elektrik ve Havagazı Tüketim Vergisi	1.478.117,27	1.478.117,27		100,00
28	Encümen Para Cezaları	1.756.924,36	84.622,24	1.672.302,12	4,82
29	Evlendirme Gelirleri	61.600,00	61.600,00		100,00
30	Fazla ve Yersiz Tahsilât	31.113,78	31.113,78		100,00

31	Geç Ödeme Zammı ( 6552 S.K. Kapsamında)	2.210,42	2.210,42		100,00
33	Geçici Teminat	48.938,00	48.938,00		100,00
34	Geri Alınacak Paralar	5.167,62	5.167,62		100,00
35	Haberleşme Vergisi	40.379,66	40.379,66		100,00
36	İlan Reklâm Vergisi	159.243,65	39.867,60	119.376,05	25,04
37	İmar Harcı	378.183,28	378.183,28		100,00
38	İşgal Harcı	46.820,46	10.240,00	36.580,46	21,87
40	İşyeri Açma İzin Harcı	8.525,00	8.525,00		100,00
41	Katı Atık Toplama Ücreti	3.362.886,98	3.362.886,98		100,00
42	Katsayı Tutarı ( 6552 S.K. Kapsamında)	86.517,11	86.517,11		100,00
43	Kayıt Suret Harcı	200,00	200,00		100,00
44	KDV	64.384,36	64.384,36		100,00
46	Kesin Teminat	4.210,00	4.210,00		100,00
47	Kişilere Ait Emanetler	1.409,62	1.409,62		100,00
48	Kusur Cezası	5,08	5,08		100,00
49	Kültür Tesisleri Kira Gelirleri	5.250,00	5.250,00		100,00
50	Kültür Varlıkları – Arazi	274,66	274,66		100,00
51	Kültür Varlıkları – Arsa	274.152,82	274.152,82		100,00
53	Kültür Varlıkları – Bina	775.271,88	775.271,88		100,00
54	Mahalli İdareler Proje Yardımları	4.432.586,35	4.432.586,35		100,00
55	Muayene, Denetleme, Rapor, Ruhsat Harcı	22.295,00	22.295,00		100,00
56	Muayene, Ruhsat Denetleme Harcı	5.405,00	5.405,00		100,00
57	Müze Giriş Alınan Pay	20.501,97	20.501,97		100,00
59	Numarataj Gelirleri	13.525,00	13.525,00		100,00
60	Otopark Gel. İlçe ve İlk Kademe Bel Pay.	75.306,99	75.306,99		100,00



## NARLIDERE BELEDİYESİ- DENETİM KOMİSYONU- 2015 MALİ YILINA AİT DENETİM KOMİSYONU RAPORU

61	Ölçü ve tartı Aletleri Muayene Harcı	355,00	355,00		100,00
62	Özel işlem Vergisi	40,16	40,16		100,00
63	Pazar işgal	32.797,50	32.797,50		100,00
64	Pazarcı Belge Ücreti	15.845,00	15.845,00		100,00
66	Sağlık Belgesi Harcı	3.740,00	3.740,00		100,00
67	Sağlık Hizmetleri Gelirleri	180,00	180,00		100,00
68	Sosyal Tesis Kira Gelirleri	9.200,00	9.200,00		100,00
69	Şartname, Basılı Evrak, Form Satış Gelir	28.880,00	28.880,00		100,00
70	Taşınır Mal Satış Gelirleri	3.122,03	3.122,03		100,00
71	Taşınmaz Arsa Satışı	3.523.477,68	3.523.477,68		100,00
73	Tatil Günlerinde Çalışma Ruhsatı	7.575,00	7.575,00		100,00
	Tecil Faizi	105,29	105,29		100,00
74	TEFE7TÜFE Tutarı (6552 S.K. Kapsamında)	215.679,28		215.679,28	0,00
75	Tellallık Harcı	70.610,00	70.610,00		100,00
76	Usulsüzlük 1nci Derece	23.410,37	23.410,37		100,00
77	Usulsüzlük 2nci Derece	1.448,05	1.448,05		100,00
	Vergi resim ve Harç Gecikme Faizleri	199,68		199,68	0,00
79	Vergi vs. Amme Alacakları Gecikme Zammı	407.722,31	407.722,31		100,00
80	Vergi Zayi	133.490,25	133.490,25		100,00
81	Vidanjör Kiralama Gelirleri	15.842,04	15.842,04		100,00
82	Yapı Denetim Hizmet Bedeli	21.358,00	21.358,00		100,00
83	Yapı Kullanma İzin Harcı	99.093,00	99.093,00		100,00
84	Yer Tetkik Ücreti	25.448,75	25.448,75		100,00
86	Yi-Üfe Tutarı (6552 K.Kapsamında)	142.926,71	142.926,71		100,00
87	Yol Bedeli	1.024.601,72	1.024.601,72		100,00

88	Yol Har. Katılım Payı	171,17	0,55	170,62	0,32
89	Zamanında Öden.Ücr.Gelirlerinden Aln.Gec.Zam.	37,24		37,24	0,00
	<b>GENEL</b>				
	<b>TOPLAM:</b>	<b>39.468.582,24</b>	<b>29.097.907,99</b>	<b>10.370.674,25</b>	<b>73,72</b>

## NARLIDERE BELEDİYE BAŞKANLIĞI

### Bütçe Gelirlerinin Ekonomik Sınıflandırılması

Hesap Kodu	Yardımcı Hesap				Bütçe Gelirinin Türü	2015 Yılı Tutarı
	I	II	III	IV		
800					Bütçe Gelirleri Hesabı	38.409.720,13
800	01				Vergi Gelirleri	13.078.420,90
800	01	2			Mülkiyet Üzerinden Alınan Vergiler	10.626.739,95
800	01	2	9		Mülkiyet Üzerinden Alınan Diğer Vergiler	10.626.739,95
800	01	2	9	51	Bina Vergisi	7.768.206,37
800	01	2	9	52	Arsa Vergisi	2.741.156,11
800	01	2	9	53	Arazi Vergisi	2.956,38
800	01	2	9	54	Çevre Temizlik Vergisi	114.421,09
800	01	3			Dahilde Alınan Mal Ve Hizmet Vergileri	1.667.428,42
800	01	3	2		Özel Tüketim Vergisi	1.518.496,93
800	01	3	2	51	Haberleşme Vergisi	40.379,66
800	01	3	2	52	Elektrik Ve Havagazı Tüketim Vergisi	1.478.117,27
800	01	3	9		Dahilde Alınan Diğer Mal Ve Hizmet Vergileri	148.931,49
800	01	3	9	51	Eğlence Vergisi	109.063,89
800	01	3	9	53	İlan Ve Reklam Vergisi	39.867,60
800	01	6			Harçlar	784.252,53
800	01	6	9		Diğer Harçlar	784.252,53
800	01	6	9	51	Bina İnşaat Harcı	145.233,75

## NARLIDERE BELEDİYESİ- DENETİM KOMİSYONU- 2015 MALİ YILINA AİT DENETİM KOMİSYONU RAPORU

800	01	6	9	53	İşgal Harcı	43.037,50
800	01	6	9	54	İşyeri Açma İzni Harcı	8.525,00
800	01	6	9	56	Ölçü Ve Tartı Aletleri Muayene Harcı	355,00
800	01	6	9	57	Tatil Günlerinde Çalışma Ruhsatı Harcı	7.575,00
800	01	6	9	58	Tellallık Harcı	70.610,00
800	01	6	9	60	Yapı Kullanma İzni Harcı	99.093,00
800	01	6	9	99	Diğer Harçlar	409.823,28
800	03				Teşebbüs Ve Mülkiyet Gelirleri	4.416.076,29
800	03	1			Mal Ve Hizmet Satış Gelirleri	4.077.296,08
800	03	1	1		Mal Satış Gelirleri	42.405,00
800	03	1	1	01	Şartname, Basılı Evrak, Form Satış Gelirleri	42.405,00
800	03	1	2		Hizmet Gelirleri	4.034.891,08
800	03	1	2	02	Muayene, Denetim Ve Kontrol Ücretleri	62.651,75
800	03	1	2	51	Çevre Ve Esenlik Hizmetlerine İlişkin Gelirler	3.340.408,72
800	03	1	2	54	Ekonomik Hizmetlere İlişkin Gelirler	0,00
800	03	1	2	56	Sağlık Hizmetlerine İlişkin Gelirler	180,00
800	03	1	2	57	Sosyal Hizmetlere İlişkin Gelirler	1.116,00
800	03	1	2	99	Diğer Hizmet Gelirleri	630.534,61
800	03	6			Kira Gelirleri	338.780,21
800	03	6	1		Taşınmaz Kiraları	320.380,21
800	03	6	1	03	Sosyal Tesis Kira Gelirleri	9.200,00
800	03	6	1	05	Kültür Amaçlı Tesis Kira Gelirleri	5.250,00
800	03	6	1	99	Diğer Taşınmaz Kira Gelirleri	305.930,21
800	03	6	2		Taşınır Kiraları	18.400,00
800	03	6	2	01	Taşınır Kira Gelirleri	18.400,00
800	04				Alınan Bağış Ve Yardımlar İle Özel Gelirler	4.432.586,35
800	04	5			Proje Yardımları	4.432.586,35
800	04	5	1		Cari	4.131.827,95
800	04	5	1	05	Mahalli İdarelerden Alınan Proje Yardımları	4.131.827,95



## NARLIDERE BELEDİYESİ- DENETİM KOMİSYONU- 2015 MALİ YILINA AİT DENETİM KOMİSYONU RAPORU

800	04	5	2		Sermaye	300.758,40
800	04	5	2	01	Genel Bütçeli İdarelerden Alınan Proje Yardımları	300.758,40
800	05				Diğer Gelirler	12.655.036,88
800	05	1			Faiz Gelirleri	398.704,66
800	05	1	8		Vergi, Resim Ve Harç Gecikme Faizleri	398.704,66
800	05	1	8	01	Vergi, Resim Ve Harç Gecikme Faizleri	398.704,66
800	05	1	9		Diğer Faizler	0,00
800	05	1	9	99	Diğer Faizler	0,00
800	05	2			Kişi Ve Kurumlardan Alınan Paylar	11.634.307,01
800	05	2	2		Vergi Ve Harç Gelirlerinden Alınan Paylar	11.081.670,39
800	05	2	2	51	Merkezi İdare Vergi Gelirlerinden Alınan Paylar	10.574.339,39
800	05	2	2	52	Çevre Temizlik Vergisinden Alınan Paylar	507.331,00
800	05	2	4		Kamu Harcamalarına Katılma Payları	456.827,66
800	05	2	4	53	Yol Harcamalarına Katılma Payı	455.667,66
800	05	2	4	99	Diğer Harcamalara Katılma Payları	1.160,00
800	05	2	8		Mahalli İdarelere Ait Paylar	95.808,96
800	05	2	8	52	Müze Giriş Ücretlerinden Alınan Paylar	20.501,97
800	05	2	8	54	Otopark Gelirlerinden İlçe Ve İlk Kademe Belediyeleri Paylar	75.306,99
800	05	2	8	99	Mahalli İdarelere Ait Diğer Paylar	0,00
800	05	3			Para Cezaları	483.482,58
800	05	3	2		İdari Para Cezaları	84.622,24
800	05	3	2	99	Diğer İdari Para Cezaları	84.622,24
800	05	3	4		Vergi Cezaları	389.800,53
800	05	3	4	05	6111 Sayılı Kanun Kapsamında Geç Ödeme Zammı	0,00
800	05	3	4	06	6111 Sayılı Kanun Kapsamında Tüfe/Üfe Tutarı	0,00
800	05	3	4	07	6111 Sayılı Kanun Kapsamında Katsayı Tutarı	0,00
800	05	3	4	08	6552 sayılı Kanun Kapsamında Geç Ödeme Zammı	2.210,75
800	05	3	4	09	6552 sayılı Kanun Kapsamında TÜFE/ÜFE Tutarı	142.770,25
800	05	3	4	10	6552 sayılı Kanun Kapsamında Katsayı Tutarı	86.465,78

ME E D W

## NARLIDERE BELEDİYESİ- DENETİM KOMİSYONU- 2015 MALİ YILINA AİT DENETİM KOMİSYONU RAPORU

800	05	3	4	91	Usulsüzlük, Vergi Ziyarı ve Kaçakçılık Cezaları	108.273,34
800	05	3	4	99	Diğer Vergi Cezaları	50.080,41
800	05	3	9		Diğer Para Cezaları	9.059,81
800	05	3	9	02	Zamanında Ödenmeyen Ücret Gelirlerinden Alınacak Gecikme Zam	9.059,81
800	05	9			Diğer Çeşitli Gelirler	138.542,63
800	05	9	1		Diğer Çeşitli Gelirler	138.542,63
800	05	9	1	01	İrat Kaydedilecek Nakdi Teminatlar	0,00
800	05	9	1	06	Kişilerden Alacaklar	7.316,87
800	05	9	1	99	Yukarıda Tanımlanmayan Diğer Çeşitli Gelirler	131.225,76
800	06				Sermaye Gelirleri	3.827.599,71
800	06	1			Taşınmaz Satış Gelirleri	3.824.477,68
800	06	1	3		Diğer Bina Satış Gelirleri	301.000,00
800	06	1	3	01	Diğer Bina Satış Gelirleri	301.000,00
800	06	1	5		Arsa Satışı	3.523.477,68
800	06	1	5	01	Arsa Satışı	3.523.477,68
800	06	2			Taşınır Satış Gelirleri	3.122,03
800	06	2	1		Taşınır Satış Gelirleri	3.122,03
800	06	2	1	01	Taşınır Satış Gelirleri	3.122,03
					BÜTÇE GELİRLERİ TOPLAMI(A)	38.409.720,13
810					Bütçe Gelirlerinden Ret Ve İadeler Hesabı	253.779,76
810	01				Vergi Gelirleri	245.875,58
810	01	2			Mülkiyet Üzerinden Alınan Vergiler	212.311,24
810	01	2	9		Mülkiyet Üzerinden Alınan Diğer Vergiler	212.311,24
810	01	2	9	51	Bina Vergisi	25.572,69
810	01	2	9	52	Arsa Vergisi	179.665,83
810	01	2	9	53	Arazi Vergisi	0,00
810	01	2	9	54	Çevre Temizlik Vergisi	7.072,72
810	01	3			Dahilde Alınan Mal Ve Hizmet Vergileri	32.469,34
810	01	3	2		Özel Tüketim Vergisi	18.929,05

Ma  
Mey  
E  
W

## NARLIDERE BELEDİYESİ- DENETİM KOMİSYONU- 2015 MALİ YILINA AİT DENETİM KOMİSYONU RAPORU

810	01	3	2	52	Elektrik Ve Havagazı Tüketim Vergisi	18.929,05
810	01	3	9		Dahilde Alınan Diğer Mal Ve Hizmet Vergileri	13.540,29
810	01	3	9	51	Eğlence Vergisi	13.315,29
810	01	3	9	53	İlan Ve Reklam Vergisi	225,00
810	01	6			Harçlar	1.095,00
810	01	6	9		Diğer Harçlar	1.095,00
810	01	6	9	58	Tellallık Harcı	1.095,00
810	01	6	9	60	Yapı Kullanma İzni Harcı	0,00
810	01	6	9	99	Diğer Harçlar	0,00
810	03				Teşebbüs Ve Mülkiyet Gelirleri	1.372,60
810	03	1			Mal Ve Hizmet Satış Gelirleri	1.332,60
810	03	1	2		Hizmet Gelirleri	1.332,60
810	03	1	2	02	Muayene, Denetim Ve Kontrol Ücretleri	107,60
810	03	1	2	99	Diğer Hizmet Gelirleri	1.225,00
810	03	6			Kira Gelirleri	40,00
810	03	6	2		Taşınır Kiraları	40,00
810	03	6	2	01	Taşınır Kira Gelirleri	40,00
810	05				Diğer Gelirler	6.531,58
810	05	1			Faiz Gelirleri	239,03
810	05	1	8		Vergi, Resim Ve Harç Gecikme Faizleri	239,03
810	05	1	8	01	Vergi, Resim Ve Harç Gecikme Faizleri	239,03
810	05	2			Kişi Ve Kurumlardan Alınan Paylar	0,00
810	05	2	4		Kamu Harcamalarına Katılma Payları	0,00
810	05	2	4	53	Yol Harcamalarına Katılma Payı	0,00
810	05	3			Para Cezaları	5.176,00
810	05	3	2		İdari Para Cezaları	5.000,00
810	05	3	2	99	Diğer İdari Para Cezaları	5.000,00
810	05	3	4		Vergi Cezaları	176,00
810	05	3	4	99	Diğer Vergi Cezaları	176,00
810	05	9			Diğer Çeşitli Gelirler	1.116,55
810	05	9	1		Diğer Çeşitli Gelirler	1.116,55

AK E

810	05	9	1	99	Yukarıda Tanımlanmayan Diğer Çeşitli Gelirler	1.116,55
					BÜTÇE GELİRLERİNDEN RED ve İADELER TOPLAMI(B)	253.779,76
					NET BÜTÇE GELİRİ(A-B)	38.155.940,37

## 2014-2015 TAHSİLAT KARŞILAŞTIRMASI

SIRA NO	GELİR TAKİP KODU	2014 YILI TAHSİLATI	2015 YILI TAHSİLATI	ORAN (%)
1	Arazi Ek Vergisi	1,64	1,53	-6,71
2	Arazi Vergisi	2.458,46	2.954,85	20,19
3	Arsa Ek Vergisi	2.220,86	2.561,09	15,32
4	Arsa Vergisi	2.607.617,34	2.738.595,02	5,02
5	Avukatlık Vekalet Ücreti	19.710,00	13.882,64	-29,57
6	Bazı Alacakların Yeniden Yapılandırılması	87,63		-100,00
7	Bina Ek Vergisi	2.585,68	1.134,52	-56,12
8	Bina İnşaat Harcı	149.932,00	145.233,75	-3,13
9	Bina Satış Gelirleri		301.000,00	-100,00
10	Bina Vergisi	6.816.557,59	7.767.732,23	13,95
11	CTV Büyükşehir Payı	467.487,98	507.331,00	8,52
12	Çevre Temizlik Vergisi	88.948,74	114.421,09	28,64
13	Damga Vergisi - Beyannameler	6.009,52	8.991,80	49,63
14	Damga Vergisi - Ödemelerden Kesinti	6.513,13	6.262,94	-3,84
15	Damga Vergisi İhale Kararlarına Ait	69.757,84	32.546,92	-53,34
16	Damga Vergisi Sözleşmeye Ait	109.988,23	38.694,14	-64,82
17	Diğer Çeşitli Gelirler	55.470,31	71.382,05	28,69
18	Diğer Har.Katılım Payı	1.890,00	1.160,00	-38,62
19	Diğer Kira Gelirleri	335.213,55	305.930,21	-8,74
20	Düğün Salonu Ücreti		1.116,00	100,00
21	Eğitime Katkı Payı	13,31	15,42	15,85
22	Eğlence Vergisi	184.263,65	109.063,89	-40,81
23	Ek Kesin Teminat	250,00	3.348,00	1.239,20
24	Ekonomik Hizmet Gelirleri	33,42		-100,00
25	Elektrik ve Havagazı Tüketim Vergisi	1.368.371,40	1.478.117,27	8,02
26	Encümen Para Cezaları	69.846,77	84.622,24	21,15
27	Evlendirme Gelirleri	41.847,00	61.600,00	47,20
28	Fazla ve Yersiz Tahsilat	19.394,96	31.113,78	60,42
29	Geç Ödeme Zammı ( 6111 S.K. Kapsamında)	2.260,46		-100,00
30	Geç Ödeme Zammı ( 6552 S.K. Kapsamında)		2.210,42	100,00
31	Geçici Teminat	5.780,00	48.938,00	746,68
32	Geri Alınacak Paralar	10.781,04	5.167,62	-52,07
33	Haberleşme Vergisi	17.951,82	40.379,66	124,93
34	İlan Reklam Vergisi	60.940,75	39.867,60	-34,58
35	İmar Harcı	543.648,00	378.183,28	-30,44
36	İşgal Harcı	18.179,75	10.240,00	-43,67
37	İşyeri Açma İzin Harcı	7.812,35	8.525,00	9,12

38	Katı Atık Toplama Ücreti	2.087.760,58	3.362.886,98	61,08
39	Katma Değer Vergisi		64.384,36	100,00
40	Katsayı Tutarı ( 6111 S.K. Kapsamında)	8.693,90		-100,00
41	Katsayı Tutarı ( 6552 S.K. Kapsamında)	6.002,19	86.517,11	1.341,43
42	Kayıt Suret Harcı	270,75	200,00	-26,13
43	Kesin Teminat		4.210,00	100,00
44	Kişilere Ait Emanetler		1.409,62	100,00
45	Kusur Cezası	21,27	5,08	-76,12
46	Kültür Tesisleri Kira Gelirleri		5.250,00	100,00
47	Kültür Varlıkları – Arazi	246,13	274,66	11,59
48	Kültür Varlıkları - Arsa	258.885,94	274.152,82	5,90
49	Kültür Varlıkları - Bina	681.633,12	775.271,88	13,74
50	Mahalli İdareler Proje Yardımları	18.044,67	4.432.586,35	24.464,52
51	Muayene, Denetleme, Rapor, Ruhsat Harcı	16.796,80	22.295,00	32,73
52	Muayene, Ruhsat Denetleme Harcı	4.220,00	5.405,00	28,08
53	Müze Giriş Alınan Pay	24.374,78	20.501,97	-15,89
54	Numarataj Gelirleri	15.858,00	13.525,00	-14,71
55	Otopark gel.İlçe ve ilk kademe Bel pay.	9.836,16	75.306,99	665,61
56	Ölçü ve tartı Aletleri Muayene Harcı	797,00	355,00	-55,46
57	Özel işlem Vergisi	11,58	40,16	246,80
58	Pazar işgal	34.220,00	32.797,50	-4,16
59	Pazarcı Belge Ücreti	7.620,00	15.845,00	107,94
60	Proje Yardımları	0,00	0,00	0
61	Sağlık Belgesi Harcı	2.780,00	3.740,00	34,53
62	Sağlık Hizmetleri Gelirleri	100,00	180,00	80,00
63	Sosyal Tesis Kira Gelirleri	7.050,00	9.200,00	30,50
64	Şartname, Basılı Evrak, Form Satış Gelir	24.756,00	28.880,00	16,66
65	Taşınır Mal Satış Gelirleri	3.032,50	3.122,03	2,95
66	Taşınmaz Arsa Satışı	661.760,00	3.523.477,68	432,44
67	Tatil Günlerinde Çalışma Ruhsatı	2.530,00	7.575,00	199,41
68	Tecil Faizi	7,39	105,29	1.324,76
69	TEFE/TÜFE Tutarı ( 6111 S.K. Kapsamında)	15.318,71	0,00	-100,00
70	Tellallık Harcı	202.276,10	70.610,00	-65,09
71	Usulsüzlük 1nci Derece	17.802,40	23.410,37	31,50
72	Usulsüzlük 2nci Derece	1.123,63	1.448,05	28,87
73	Ücretler ve Ücret Sayılan Ödemelere ait Dam.	3.450,90	131,80	-96,18
74	Vergi vs. Amme Alacakları Gecikme Zammı	327.305,15	407.722,31	24,57
75	Vergi Zayı	116.640,88	133.490,25	14,45
76	Vidanjör Kiralama Gelirleri	9.710,00	15.842,04	63,15
77	Yapı Denetim Hizmet Bedeli	26.676,14	21.358,00	-19,94
78	Yapı Kullanma İzin Harcı	72.826,00	99.093,00	36,07
79	Yer Tetkik Ücreti	29.209,50	25.448,75	-12,88
80	Yi-Üfe Tutarı (6552 K.Kapsamında)	71.136,28	142.926,71	100,92
81	Yol Bedeli	1.927.983,53	1.024.601,72	-46,86
82	Yol Har. Katılım Payı	0,00	0,55	100,00
<b>TOPLAM :</b>		<b>19.792.593,16</b>	<b>29.097.907,99</b>	<b>47,01</b>

NK E F W



## NARLIDERE BELEDİYESİ- DENETİM KOMİSYONU- 2015 MALİ YILINA AİT DENETİM KOMİSYONU RAPORU

İLLER BANKASI PAYI :	6.316.339,01	10.362.848,29	64,06
GENEL TOPLAM :	26.108.932,17	39.460.756,28	51,14

NO	SİCİL NO	HACİZ TARİHİ	HACİZ NO	ARÇ.PLK.	BORÇ TUTARI
1	37567	24.07.2015	1446	35ADM77/35R0934...	1.740,00
2	26950	09.08.2012	926	35 RT 634	1.000,00
3	12767	18.05.2012	606	35AD5153/35BBN87	344,60
4	12767	09.08.2012	926	35AD5153/35BBN87	344,60
5	25616	18.05.2012	606	35 AD 6607	444,53
6	51554	09.08.2012	926	35DT245/35ALE02	169,00
7	50436	23.07.2015	1446	35 AC 6586	1.000,00
8	8207	24.07.2015	1446	35HYL98/35BUN88...	189,00
9	17881	28.09.2010	2010/7813	35HA 867	997,50
10	45418	16.02.2010	1405/10	35 AN 1855	1.314,00
11	26592	18.03.2015	621/1163	35AD5573/35AN8502	382,60
12	26592	18.03.2015	621/1163	16KAZ87/35AH7066	382,60
13	16669	09.08.2012	926	21AU408	10.538,45
14	46079	14.07.2011	62406/458	35EAS84-35AN5119	1.573,00
15	45507	09.08.2012	926	35 DA 0452	1.005,00
16	42988	22.03.2013	235	35 AN 2653	797,50
17	51309	22.03.2013	235	35AD8094/35AN8407	1.189,30
18	51309	22.03.2013	235	35EA5558/35EA559	1.189,30
19	54240	09.08.2012	926	35 AF 7198	2.459,00
20	49359	24.07.2015	1446	16 HC 004	189,00
21	39754	28.09.2010	2010/7813	35YH991-35LS367	1.640,50
22	39754	28.09.2010	2010/7813	35 BVR 76	1.640,50
23	51669	18.03.2015	621/1163	35SD596	478,00
24	38495	14.07.2011	62406/758	35 AN 8362	5.466,00
25	20620	14.07.2011	62406/758	35VH026-35AD6424	1.061,84
26	20620	14.07.2011	62406/758	35 AD 0795	1.061,84
27	59455	18.03.2015	621/1163	35 P 8289	378,00
28	60352	24.07.2015	1446	45HA9950/35ANF77	189,00
29	55327	24.07.2015	1446	35 EA 8184	154,00
30	41664	14.07.2011	62406/758	35AN1942-35VU566	178,00
31	30088	23.07.2015	1446	35V9127/35U9680.....	9.739,80
32	57184	18.03.2015	621/1163	35 SE 554	169,00
33	55128	09.08.2012	926	35 AN 6248	154,00
34	31440	28.09.2010	17686/2010	35 HLM 26	7.141,60
35	18724	05.05.2010	3913/2010	35 PD 249	695,96
36	18724	23.07.2015	1446	35 PD 249	695,96
37	20380	18.03.2015	621/1163	35 AN 6115	371,00
38	1921	22.03.2013	235	35 FA 3625	261,92
39	24196	16.02.2010	1405/10	35 SS 181-35AD3936	34.957,00
40	53055	09.08.2012	926	35 AD 4098	1.237,20
41	55446	09.08.2012	926	35 Z 1882	154,00
42	33169	18.03.2015	621/1163	35 FL 319	169,00
43	25716	14.07.2011	62406/758	35UE 697	318,76
44	17226	24.07.2015	1446	35 AN 5188	371,26
45	3483	18.03.2015	621/1163	35UK026/35AH0352	581,95
46	48226	28.09.2010	17686/2010	35AD 0531	12.086,41
47	48226	18.03.2015	621/1163	35 AD 0531	12.086,41
48	37503	22.03.2013	235	35BAP95/35AN9302735AN9309	2.634,11

## NARLIDERE BELEDİYESİ- DENETİM KOMİSYONU- 2015 MALİ YILINA AİT DENETİM KOMİSYONU RAPORU

49	6353	28.09.2010	2010/7813	35EKO71	429,90
50	51657	22.03.2013	235	35 AD 0838	358,00
51	13227	14.07.2011	62406/758	35 AN 5633	259,96
52	27390	09.08.2012	926	35 AD 7160	914,13
53	60351	24.07.2015	1446	35 DAV82/35R4059	189,00
54	45724	18.03.2015	621/1163	35DA2208/35AN7423	169,00
55	20637	15.12.2009	31151	35EJYO5	3.974,82
56	15274	14.07.2011	62406/758	35 CEY 05	116.321,24
57	54803	11.01.2012	49	35EHC03/35EDA98	1.650,00
58	50211	30.04.2010	3913/2010	35AUK 48-35AUK48	1.076,50
59	37502	18.03.2015	621/1163	35CJD35/35CUK35	9.366,15
60	19101	20.10.2010	2010/8373	35AD2387-35AN1843	238,00
61	19101	20.10.2010	2010/8373	35 AN 664	238,00
62	58106	18.03.2015	621/1163	59FK744/35AJB47	182,00
63	55920	18.03.2015	621/1163	35 EA 7629	11.661,00
64	50237	24.07.2015	1446	35 AU 5657	2.369,60
65	34566	14.07.2011	62406/758	35 AD 6692	579,00
66	21920	18.05.2012	606	35 CEL 16	1.093,04
67	56631	18.03.2015	621/1163	35VS813/35UCB34	736,00
68	60349	24.07.2015	1446	45 KY 690	189,00
69	23216	18.05.2012	606	35 AD 4634	237,89
70	5676	16.02.2010	1405/10	35FL 564	9.284,00
71	50967	18.03.2015	621/1163	35EA3569/35EA1138	2.643,50
72	50967	18.03.2015	621/1163	35AN0940/35AN9891	2.643,50
73	50967	18.03.2015	621/1163	35AN2701/35EB2644	2.643,50
74	59459	24.07.2015	1446	20 VA 434	2.643,50
75	56669	18.03.2015	621/1163	35 AN 3764	793,50
76	59551	18.03.2015	621/1163	35 GA 3443	227,00
77	39558	24.07.2015	1446	35V6860/35EA0487....	440,54
78	12808	14.07.2011	62406/758	35 FT 252	240,25
79	41218	23.07.2015	1446	35HFJ53/35CSA13	4.565,00
80	38897	20.10.2010	2010/8373	35 AN 8231	1.150,00
81	38897	14.07.2011	62406/758	35 AN 8231	1.150,00
82	43112	16.02.2010	1405/10	35 AN 8521	2.666,50
83	21334	20.10.2010	2010/8373	35 AD 5074	18,00
84	59033	23.07.2015	1446	38 AE 686	294,00
85	28002	16.02.2010	1405/10	35 AN 6204	948,00
86	46048	22.03.2013	235	35AJ3017/35ZZ919	253,00
87	17541	28.09.2010	2010/7813	35ZC 614	3.627,00

## ARAÇ HACİZ LİSTESİ

	SİCİL NO	HACİZ TARİHİ	HACİZ NO	HCZ. KLDR . TRH.	VERGİ MİKTARI
1	5358	24.12.2012	4831	*	4.255,96
2	14065	01.09.2008	5188	YZL	6.158,26
3	7827	24.12.2012	4829	*	611,22
4	4963	20.12.2012	4745	YZL	4.401,28
5	36032	27.10.2009	4932	mhk.*	277.939,82
6	13774	23.11.2009	5482	YZL	1.374,32
7	29213	27.03.2015	1432	YZL	3.657,20

## NARLIDERE BELEDİYESİ- DENETİM KOMİSYONU- 2015 MALİ YILINA AİT DENETİM KOMİSYONU RAPORU

8	18138	24.12.2012	8624	YZL	2.428,80
9	6830	13.05.2008	3297	YZL	11.778,69
10	6498	09.07.2008	14700	YZL	1.465,20
11	12823	02.04.2015	1537	YZL	1.138,28
12	5557	24.11.2009	5496	YZL	4.103,69
13	11172	13.10.2011	11172	*	3.629,09
14	16073	02.04.2015	1532	YZL	1.111,26
15	12302	02.09.2008	5190	YZL	1.689,20
16	22393	01.12.2011	4824	*	325,00
17	2406	07.04.2008	2288	*	12.181,71
18	10704	09.04.2012	1304	*	2.338,11
19	986	24.12.2012	4796	*	8.327,00
20	13790	29.12.2006	5644	YZL	8.900,01
21	39102	06.11.2009	5113	*	77.841,24
22	31921	11.05.2005	2262	YZL	2.713,68
23	3024	07.10.2009	4503	*	303,60
24	27052	13.05.2015	2300	*	18.196,54
25	14324	06.11.2009	5118	*	3.137,36
26	3109	13.01.2010	146	YZL	3.559,58
27	947	26.03.2008	2052	YZL	4.408,01
28	52733	06.07.2012	2524	YZL	6.887,53
29	13773	29.12.2006	5642	YZL	3.595,55
30	9997	02.10.2009	4416	YZL	4.029,06
31	15198	02.04.2015	1520	YZL	8.536,50
32	2376	04.01.2007	5646	YZL	35.584,50
33	21885	02.04.2015	951	YZL	1.622,85
34	30310	02.01.2008	9	YZL	645,66
35	51340	06.07.2012	2529	YZL	5.940,00
36	23492	04.05.2015	2112	YZL	1.052,50
37	22522	11.05.2012	1778	*	3.630,11
38	16669	22.05.2015	2453	YZL	10.530,45
39	10713	07.03.2008	1547	YZL	6.793,78
40	14306	24.02.2005	585	YZL	1.676,40
41	18186	09.09.2008	5300	YZL	7.176,99
42	18204	09.09.2008	5298	YZL	8.492,62
43	27804	19.12.2012	4737	*	1.068,04
44	8986	24.02.2005	584	YZL	25.958,78
45	46616	04.08.2015	3648	YZL	29.461,26
46	53005	30.04.2015	1357	YZL	107.100,00
47	8335	01.04.2015	1531	YZL	8.148,76
48	12985	13.09.2011	3721	*	143,65
49	6802	13.05.2008	3299	YZL	2.898,45
50	27340	26.03.2010	1221	YZL	8.584,29
51	32936	24.09.2008	5578	YZL	1.579,86
52	6512	02.04.2015	1533	*	48.873,30
53	23787	26.03.2010	1220	YZL	9.147,61
54	52509	19.04.2013	1700	YZL	28.101,02
55	18881	05.04.2010	1357	YZL	8.535,91
56	42067	23.08.2011	3525	YZL	4.520,41
57	21889	23.08.2011	3528	YZL	1.152,03
58	9218	02.03.2012	949	YZL	46.751,95
59	3956	27.03.2015	1437	YZL	1.382,00

## NARLIDERE BELEDİYESİ- DENETİM KOMİSYONU- 2015 MALİ YILINA AİT DENETİM KOMİSYONU RAPORU

60	28811	14.10.2011	4190-4810	YZL	7.741,14
61	21662	09.09.2008	5294	YZL	8.369,76
62	392	08.02.2008	896	YZL	6.725,64
63	4934	24.04.2008	2836	YZL	6.056,25
64	27339	29.03.2010	1251	YZL	9.096,87
65	13771	24.02.2005	581-5627	YZL	10.975,41
66	52753	13.05.2015	2312	YZL	3.305,10
67	31555	21.12.2015	5729	*	5.678,97
68	17610	18.03.2010	1069	YZL	4.325,67
69	7939	24.12.2012	4830	YZL	17.903,24
70	42566	06.08.2012	2938	mahk*	83.815,48
71	17879	15.09.2008	5388	*	669,23
72	27451	24.09.2008	5598	YZL	6.208,18
73	42196	23.11.2012	7441	YZL	1.926,97
74	25536	12.09.2011	3709	*	2.039,67
75	39384	18.06.2015	2937	YZL	60.161,35
76	13791	22.05.2015	2452	*	5.217,23
77	18191	23.09.2010	3870	*	48.973,11
78	18407	14.09.2011	5138-3736	*	384.989,50
79	2527	07.04.2008	2295	*	8.471,17
80	18191	31.01.2006	318		48.973,11
81	1137	08.01.2013	59	*	1.064,76
82	38774	28.12.2009	6029	*	4.196,82
83	8567	23.11.2012	4329	*	2.386,59
84	23465	13.03.2015	2296	*	38.820,62
85	14396	01.09.2008	5179	*	2.697,43
86	31440	10.05.2001	1037	YZL	7.141,60
87	6227	25.10.2013	4230		39.529,71
88	14275	02.04.2015	1538	*	1.595,00
89	4531	25.06.2008	4257	*	11.044,34
90	26881	27.03.2015	1436	*	1.225,10
91	6215	02.05.2008	3059	*	11.115,29
92	4416	30.05.2013	2283	*	6.878,60
93	803	19.04.2013	1688	*	586,25
94	25407	27.03.2015	1444	*	4.096,01
95	24805	27.06.2005	4716	YZL	9.347,49
96	45437	13.10.2011	4185	*	2.221,92
97	8366	23.05.2008	3493	*	5.193,84
98	4779	02.05.2008	3069	*	4.510,43
99	41582	23.09.2010	3871	*	3.190,32
100	11618	06.11.2009	5117	*	1.750,25
101	2487	06.03.2008	1540	*	4.587,92
102	4707	27.09.2010	3919	*	49.666,23
103	4508	09.04.2012	1314	*	1.015,24
104	1639	02.04.2008	2200	*	7.659,47
105	22860	04.05.2010	1908	*	4.346,99
106	5024	10.01.2007	87	*	131.899,11
107	20139	06.08.2012	2941	*	6.314,88
108	20069	27.03.2015	1430	*	1.958,28
109	7949	13.05.2008	3301	*	26.226,02
110	1511	19.04.2013	1691	*	4.033,35
111	25959	04.05.2009	1828	*	1.825,13

## NARLIDERE BELEDİYESİ- DENETİM KOMİSYONU- 2015 MALİ YILINA AİT DENETİM KOMİSYONU RAPORU

112	18185	09.09.2008	5297	*	8.492,62
113	40828	23.11.2012	4338	*	1.414,02
114	22969	15.07.2005	3000	*	40.862,60
115	7818	10.12.1999	2960	YZL	1.000,00
116	44613	23.09.2008	5552	*	14.317,57
117	10375	06.02.2008	809	*	2.243,09
118	7618	28.04.2004	11282	YZL	7.574,81
119	48226	27.03.2015	1442	YZL	12.886,41
120	4520	24.04.2008	2831	*	1.029,97
121	3529	24.12.2012	4810	*	28.828,64
122	18187	09.09.2008	5299	*	8.685,67
123	32487	08.01.2007	123	YZL	5.761,80
124	22985	23.09.2008	5548	*	3.306,51
125	6742	13.05.2008	3296	*	1.148,99
126	4403	01.12.2011	4823	*	4.211,46
127	4322	24.04.2008	2842	*	6.655,43
128	10320	02.06.2008	3711	*	789,80
129	14302	08.01.2007	100	YZL	7.946,34
130	3243	16.01.2007	205	YZL	4.979,80
131	5558	24.02.2005	583	YZL	6.082,24
132	27332	14.02.2013	737	*	10.525,26
133	1217	07.01.2013	42	*	3.244,25
134	4747	24.04.2008	2839	*	20.368,61
135	26086	14.07.2011	3049	*	1.276,77
136	4067	11.01.2007	4067	YZL	7.881,72
137	50861	05.12.2012	4505	*	6.243,93
138	32688	23.11.2012	4331	*	6.924,02
139	42517	05.12.2012	4511	*	2.378,54
140	6624	02.04.2015	1529	*	11.247,02
141	24272	01.04.2015	955	*	11.822,84
142	4528	28.04.2008	2958	*	2.830,11
143	4456	17.01.2013	226	*	923,41
144	2843	08.01.2013	57	*	1.238,18
145	3240	15.04.2008	2574	*	11.955,49
146	45358	13.05.2015	2309	*	38.388,80
147	46336	20.09.2010	3809	*	12.314,23
148	25478	23.08.2011	3526	*	1.021,69
149	27338	29.03.2010	1254	*	10.071,61
150	15274	28.02.2013	981	*	116.321,24
151	43741	20.12.2012	4756	*	99.132,00
152	34895	20.09.2010	3801	*	4.457,08
153	5285	13.05.2015	2306	*	6.195,55
154	33367	13.07.2011	3019	*	1.447,94
155	770	07.02.2008	827	YZL	8.690,69
156	44433	25.09.2008	5638	*	7.079,67
157	33741	27.03.2015	1429	*	2.774,82
158	1181	07.12.2007	6187	YZL	4.421,64
159	25248	06.07.2012	2522	*	4.397,63
160	33766	27.03.2015	1431	*	1.204,68
161	6915	02.04.2015	962	*	274.997,26
162	3014	07.04.2008	2297	*	6.099,58

## NARLIDERE BELEDİYESİ- DENETİM KOMİSYONU- 2015 MALİ YILINA AİT DENETİM KOMİSYONU RAPORU

163	14990	01.09.2008	5181	*	684,49
164	12850	02.04.2015	1526	*	2.160,85
165	27350	06.08.2012	2937	*	2.173,85
166	25658	14.11.2008	6212	*	4.110,86
167	14102	17.10.2007	4882	YZL	3.435,19
168	40557	31.12.2007	6659	YZL	4.230,60
169	9048	10.01.2007	76	YZL	12.422,74
170	525	06.07.2012	2526	*	4.409,59
171	36217	24.09.2008	5593	*	7.768,54
172	6057	24.12.2012	4795	*	98.470,33
173	2330	24.11.2009	5492	*	13.498,97
174	9722	02.10.2009	4413	*	983,40
175	30402	25.08.2011	3566	*	1.615,65
176	3303	22.04.2013	1706	*	1.301,16
177	13371	28.08.2008	5137	*	9.311,44
178	1567	18.12.2012	4716	*	7.270,94
179	21053	03.10.2011	3991	*	1.323,14
180	4761	05.05.2008	3093	*	9.289,83
181	18975	05.04.2010	1360	*	1.249,16
182	16528	25.02.2010	516	*	2.155,55
183	27344	26.03.2010	1222	*	9.147,61
184	17863	16.09.2008	5412	*	1.032,90
185	33401	24.08.2011	3537	*	1.467,43
186	8710	23.05.2008	3499	*	5.301,06
187	45867	20.09.2010	3799	*	866,30
188	50237	09.04.2012	1313	*	2.244,20
189	9251	30.12.2009	6112	*	18.941,42
190	8847	24.12.2012	4814	*	1.260,46
191	5794	27.10.2005	2063	YZL	1.867,01
192	15276	13.09.2011	3727	*	589,60
193	6778	13.05.2008	1207	*	6.802,79
194	27345	26.03.2010	1223	*	8.490,53
195	1074	01.12.2011	4812	*	7.711,15
196	7136	26.03.2010	1219	*	9.105,07
197	11140	05.08.2008	4841	*	1.382,87
198	31427	05.02.2008	813	*	2.804,63
199	45414	06.11.2014	4186	*	7.939,47
200	19098	02.04.2015	1541	*	3.377,66
201	36290	24.09.2008	5573	*	1.272,29
202	27342	26.03.2010	1229	*	8.564,29
203	2077	04.08.2015	3649	*	13.735,19
204	8432	26.03.2010	1231	*	51.728,37
205	5878	13.05.2015	2313	*	6.323,16
206	39214	24.08.2011	3539	*	21.694,54
207	4242	09.01.2007	92	*	8.605,51
208	22827	19.12.2005	5469	YZL	89.879,98
209	53819	20.12.2012	4750	*	19.593,12
210	11692	11.05.2012	1767	*	1.609,01
211	24723	02.04.2015	1522	*	5.210,87
212	13388	29.08.2008	5149	*	6.999,65

NARLIDERE BELEDİYESİ- DENETİM KOMİSYONU- 2015 MALİ YILINA AİT DENETİM KOMİSYONU RAPORU

213	3433	17.01.2013	248	*	334,25
214	1179	07.02.2008	826	YZL	2.342,65
215	21685	17.08.2005	3503	YZL	5.678,96
216	45942	13.01.2010	143	*	7.122,94
217	43473	02.04.2015	1536	*	1.617,56
218	13179	29.08.2008	5148	*	7.392,67
219	3228	13.05.2015	2297	*	1.705,42
220	7337	13.05.2015	2308	*	45.680,63
221	17144	23.11.2012	4330	*	1.310,64
222	42139	02.04.2015	1546	*	2.806,85
223	8473	11.04.2012	1346	*	2.784,00
224	12638	05.04.2010	1352	*	711,69
225	31931	13.05.2015	2307	*	17.606,25
226	29306	13.05.2015	2301	*	7.520,66
227	42437	20-121-2012	4747	*	30,46,49
228	13792	02.04.2015	1539	*	9.630,36
229	19683	30.01.2008	649	YZL	15.221,77
230	5950	28.04.2008	2922	*	5.574,34
231	663	19.10.2004	3403	YZL	18.724,58
232	17143	24.12.2012	4825	*	6.433,58
233	43046	23.11.2012	4335	*	4.737,42
234	302	24.12.2007	6398	YZL	1.513,22
235	14955	02.04.2015	960	*	10.334,87
236	11949	25.01.2010	345	*	538,80
237	1136	24.12.2012	4803	*	761,81
238	7321	23.11.2009	5480	*	1.918,27
239	3688	13.05.2015	2315	*	133.324,99
240	25415	03.09.2008	5561	*	5.112,43
241	7080	28.12.2009	6020	*	816,20
242	18859	05.04.2010	1350	*	1.374,53
243	37341	23.11.2012	4337	*	3.525,25
244	27972	14.10.2011	4206	*	3.993,77
245	3431	31.01.2006	330	YZL	7.437,38
246	19064	05.04.2010	1347	*	954,67
247	23828	07.10.2010	4076	*	701,80
248	27343	26.03.2010	1225	*	8.676,69
249	19210	13.04.2001	802	YZL	5.056,86
250	3111	15.12.2006	5392	*	13.942,61
251	39847	30.01.2008	646	*MAHK	5.000,00
252	41489	24.04.2009	1693	*	10.610,12
253	11226	13.05.2015	2310	*	3.921,24
254	5909	30.05.2013	2287	*	3.361,65
255	27653	09.01.2007	10	*	7.942,55
				TOPLAM	3.812.589,35

*nk* *May* *E* *w* *[Signature]*

## MAHKEME AŞAMASINDAKİ TAKİPLİ ALACAKLAR

SIRA NO	SİCİL NO	BORÇ NİTELİĞİ	BORÇ MİKTARI
1	36032	ARSA	205.443,62
		VERGİ ZAYİİ	72.496,20
		<b>TOPLAM :</b>	<b>277.939,82</b>
2	12537	BİNA	57.225,48
		VERGİ ZAYİİ	18.721,86
		<b>TOPLAM :</b>	<b>77.840,78</b>
3	43148	ARSA	24.118,85
		VERGİ ZAYİİ	21.926,22
		<b>TOPLAM :</b>	<b>47.938,51</b>
4	43147	ARSA	24.118,85
		VERGİ ZAYİİ	21.926,22
		<b>TOPLAM :</b>	<b>47.938,51</b>
5	43146	ARSA	24.118,85
		VERGİ ZAYİİ	21.926,22

*(Handwritten signatures and initials)*



			<b>TOPLAM :</b>	<b>47.938,51</b>
6	45358	ARSA		20.180,42
		VERGİ ZAYII		18.280,38
			<b>TOPLAM :</b>	<b>41.256,97</b>
7	42566	İMAR KANUNU		48.461,33
		PARA CEZASI		
			<b>TOPLAM :</b>	<b>48.461,33</b>
8	55881	İMAR KANUNU		18.601,30
		PARA CEZASI		
			<b>TOPLAM :</b>	<b>18.601,30</b>
9	47137	ENCÜMEN		54.400,00
		PARA CEZASI		
			<b>TOPLAM :</b>	<b>54.400,00</b>
10	30088	ENCÜMEN		1.900,00
		PARA CEZASI		

*(Handwritten signatures and initials)*

TAHSİLDAR	NAKİT TAHSİLÂT	KREDİ KARTI İLE TAHSİLÂT	TOPLAM TAHSİLÂT TUTARI
		TOPLAM :	1.900,00
			664.215,73

Gelir Tahakkuk Takip Alt Birimi'nde görevli tahsildarları **Durmuş ÖZKUL**, **Nasuf YÜKSEL** ve **Mehmet EĞEÇ** yapılan tahsilatları makbuzlarını keserek banka hesaplarına yatırdıkları fazla ve yersiz yapılan tahsilatların düzeltme fişleri ile iade edildikleri tarafımızdan görülmüş olup gelir iş ve işlemleri ile ilgili bir tutanak yapıp komisyon üyelerince imzalanıp denetim raporu ekine ilave edilmiştir. Yukarıda sıralanan gelir çeşitlerimiz olan vergi, eşim, harç, ceza, katılım payları ve meclisimizin onayladığı ücret ve tarifeler, **5393** sayılı Belediye kanunu, **2464** Sayılı Belediye Gelirleri Kanunu, **1319** sayılı Emlak Vergisi Kanunu ile **213** Sayılı Vergi Usul Kanunu, **6183** Sayılı Amme Alacakları Tahsili usul Kanunu ve bu kanunlar çerçevesinde yayınlanan, yönetmelikler, genelgeler, tebliğler oğrultusunda, Vergi Harç ve cezaların tarh, tahakkuk ve tahsilatları ile alacakların takipleri yasal çerçeveler dahilinde yapıldığı tespit edilmiştir.

	İNTERNET TAHSİLATI	TARİH	TAHSİLÂT TUTARI
1	OCAK 2015	02.01.2015	183,56
2		03.01.2015	235,57
3		04.01.2015	120,57
4		05.01.2015	490,14
5		06.01.2015	1.965,12
6		07.01.2015	584,02
7		09.01.2015	2.932,60
8		10.01.2015	1.533,96
9		11.01.2015	220,39
10		12.01.2015	325,42
11	OCAK 2015	13.01.2015	699,60
12		15.01.2015	1.818,98
13		16.01.2015	2.829,29
14		17.01.2015	695,12
15		19.01.2015	778,03
16		20.01.2015	697,41
17		22.01.2015	240,00
18		23.01.2015	1.579,48
19		24.01.2015	427,59
20		25.01.2015	512,90
21		26.01.2015	2.655,24

*NK* *Eq* *to* *mm* *w*

22		27.01.2015	1.224,88
23		28.01.2015	5.193,22
24		29.01.2015	1.527,28
25		30.01.2015	6.721,22
26		31.01.2015	2.145,22
<b>OCAK AYI TOPLAMI:</b>			<b>38.336,81</b>
1	<b>ŞUBAT 2015</b>	01.02.2015	177,45
2		02.02.2015	15.203,82
3		03.02.2015	2.230,42
4		04.02.2015	33,20
5		05.02.2015	415,04
6		06.02.2015	854,75
7		07.02.2015	162,82
8		08.02.2015	608,37
9		09.02.2015	85,80
10		10.02.2015	22,00
11		11.02.2015	202,40
12		12.02.2015	214,79
13		13.02.2015	695,79
14		15.02.2015	2.546,84
15		16.02.2015	943,76
16		17.02.2015	64,64
17		19.02.2015	1.475,94
18		20.02.2015	5.258,76
19		22.02.2015	484,45
20		24.02.2015	167,06
21		25.02.2015	6.072,39
22		26.02.2015	438,27
23		27.02.2015	8.883,99
24		28.02.2015	2.877,28
<b>ŞUBAT AYI TOPLAMI:</b>			<b>50.120,03</b>
1	<b>MART 2015</b>	01.03.2015	1.556,24
2		02.03.2015	8.448,04
3		03.03.2015	2.432,26
4		04.03.2015	475,88
5		05.03.2015	586,26
6		06.03.2015	616,00
7		07.03.2015	85,89
8		08.03.2015	33,20
9		09.03.2015	547,21
10		10.03.2015	1.238,04
11		11.03.2015	1.024,58
12		12.03.2015	653,40
13		13.03.2015	1.273,34
14		15.03.2015	1.644,55
15		16.03.2015	1.974,66
16	<b>MART 2015</b>	17.03.2015	2.581,56
17		18.03.2015	2.908,42
18		19.03.2015	1.740,74
19		20.03.2015	2.132,38

20		21.03.2015	157,30
21		22.03.2015	334,40
22		23.03.2015	1.313,76
23		24.03.2015	1.822,90
24		25.03.2015	368,50
25		26.03.2015	1.165,64
26		27.03.2015	1.352,86
27		28.03.2015	101,20
28		29.03.2015	179,15
29		30.03.2015	4.632,19
30		31.03.2015	765,60
	<b>MART AYI TOPLAMI:</b>		<b>44.146,15</b>
1	<b>NİSAN 2015</b>	01.04.2015	605,90
2		02.04.2015	649,00
3		03.04.2015	1.412,40
4		06.04.2015	7.779,17
5		07.04.2015	2.410,77
6		08.04.2015	674,98
7		09.04.2015	873,00
8		14.04.2015	869,00
9		15.04.2015	2.875,33
10		16.04.2015	1.012,74
11		17.04.2015	1.143,06
12		18.04.2015	884,40
13		20.04.2015	6.246,49
14		21.04.2015	1.689,63
15		22.04.2015	2.882,73
16		23.04.2015	135,30
17		24.04.2015	238,70
18		25.04.2015	446,60
19		27.04.2015	1.704,43
20	<b>NİSAN 2015</b>	28.04.2015	1.993,58
21		29.04.2015	7.589,32
22		30.04.2015	12.160,30
	<b>NİSAN AYI TOPLAMI:</b>		<b>56.276,83</b>
1	<b>MAYIS 2015</b>	01.05.2015	2.755,66
2		02.05.2015	1.412,22
3		03.05.2015	1.378,46
4		04.05.2015	4.781,66
5		05.05.2015	5.946,95
6		06.05.2015	6.355,71
7		07.05.2015	4.698,72
8		08.05.2015	3.203,41
9		09.05.2015	3.944,61
10		10.05.2015	3.868,88
11		11.05.2015	9.205,06
12		12.05.2015	12.837,45
13		13.05.2015	6.864,97
14		14.05.2015	4.840,06
15		15.05.2015	12.200,50

## NARLIDERE BELEDİYESİ- DENETİM KOMİSYONU- 2015 MALİ YILINA AİT DENETİM KOMİSYONU RAPORU

16	<b>MAYIS 2015</b>	16.05.2015	3.482,03
17		17.05.2015	9.388,41
18		18.05.2015	16.997,14
19		19.05.2015	22.132,23
20		20.05.2015	25.925,43
21		21.05.2015	36.966,16
22		22.05.2015	19.298,89
23		23.05.2015	8.719,75
24		24.05.2015	2.901,80
25		25.05.2015	73.845,83
26		26.05.2015	120.248,88
27		27.05.2015	92.646,00
28		28.05.2015	183.681,76
29		29.05.2015	115.792,95
30		30.05.2015	63.539,25
31		31.05.2015	29.029,62
	<b>MAYIS AYI TOPLAMI:</b>		<b>908.890,45</b>
1	<b>HAZİRAN 2015</b>	01.06.2015	142.813,67
2		02.06.2015	10.658,96
3		03.06.2015	9.316,17
4		04.06.2015	262,16
5		05.06.2015	2.255,00
6		07.06.2015	140,10
7		08.06.2015	4.345,88
8		09.06.2015	1.373,72
9		10.06.2015	2.232,94
10	<b>HAZİRAN 2015</b>	11.06.2015	3.412,04
11		12.06.2015	1.720,96
12		13.06.2015	273,56
13		14.06.2015	3.361,03
14		15.06.2015	1.245,59
15		16.06.2015	958,87
16		17.06.2015	1.683,17
17		18.06.2015	2.217,18
18		19.06.2015	2.620,83
19		20.06.2015	422,68
20		21.06.2015	179,86
21		22.06.2015	10.311,67
22		23.06.2015	128,91
23		24.06.2015	1.162,28
24		25.06.2015	1.278,72
25		26.06.2015	7.119,39
26		27.06.2015	165,20
27		28.06.2015	2.023,90
28		29.06.2015	5.634,48
29		30.06.2015	12.607,18
	<b>HAZİRAN AYI TOPLAMI:</b>		<b>231.926,10</b>
1	<b>TEMMUZ 2015</b>	01.07.2015	7.937,44
2		02.07.2015	1.217,20
3		03.07.2015	744,72

## NARLIDERE BELEDİYESİ- DENETİM KOMİSYONU- 2015 MALİ YILINA AİT DENETİM KOMİSYONU RAPORU

4		05.07.2015	190,76
5		06.07.2015	9.247,41
6		07.07.2015	1.850,33
7		08.07.2015	689,81
8		09.07.2015	1.726,56
9		10.07.2015	1.166,33
10		11.07.2015	335,30
11		12.07.2015	1.197,07
12		13.07.2015	408,24
13	<b>TEMMUZ 2015</b>	14.07.2015	1.218,57
14		15.07.2015	653,90
15		16.07.2015	1.913,56
16		18.07.2015	664,32
17		19.07.2015	81,96
18		20.07.2015	599,75
19		21.07.2015	843,67
20		22.07.2015	458,44
21		23.07.2015	1.033,44
22		24.07.2015	2.378,28
23		27.07.20150	395,52
24		28.07.2015	2.085,97
25		29.07.2015	566,36
26		30.07.2015	2.266,83
27		31.07.2015	606,12
	<b>TEMMUZ AYI TOPLAMI:</b>		<b>42.477,86</b>
1	<b>AĞUSTOS 2015</b>	01.08.2015	1.218,61
2		03.08.2015	8.233,79
3		04.08.2015	1.331,47
4		05.08.2015	433,81
5		06.08.2015	1.112,23
6		07.08.2015	3.433,72
7		11.08.2015	321,06
8		12.08.2015	2.034,83
9		13.08.2015	638,09
10		14.08.2015	639,60
11		15.08.2015	309,52
12		17.08.2015	2.746,10
13		18.08.2015	4.623,62
14		20.08.2015	549,20
15		21.08.2015	761,49
16		22.08.2015	152,65
17		23.08.2015	68,38
18		24.08.2015	568,68
19		25.08.2015	2.183,90
20		26.08.2015	453,98
21		27.08.2015	3.462,41
22		28.08.2015	4.169,22
23		29.08.2015	541,87
24		30.08.2015	412,91
25		31.08.2015	9.005,26

	<b>AĞUSTOS AYI TOPLAMI:</b>		<b>49.406,40</b>
1	<b>EYLÜL 2015</b>	01.09.2015	6.832,92
2		02.09.2015	1.152,51
3		03.09.2015	912,36
4		04.09.2015	678,00
5		05.09.2015	678,86
6		07.09.2015	281,16
7		08.09.2015	702,01
8		09.09.2015	126,89
9		10.09.2015	133,10
10		14.09.2015	407,00
11		15.09.2015	768,92
12		16.09.2015	78,27
13		17.09.2015	726,95
14		18.09.2015	1.517,57
15		19.09.2015	97,05
16		21.09.2015	122,84
17		28.09.2015	4.508,76
18		29.09.2015	972,99
19		30.09.2015	1.657,99
	<b>EYLÜL AYI TOPLAMI:</b>		<b>22.356,15</b>
1	<b>EKİM 2015</b>	01.10.2015	470,66
2		02.10.2015	741,53
3		04.10.2015	33,20
4		06.10.2015	56,86
5		07.10.2015	1.042,26
6		08.10.2015	1.592,31
7		09.10.2015	506,38
8		10.10.2015	96,39
9		11.10.2015	228,94
10		13.10.2015	114,32
11		14.10.2015	272,19
12		15.10.2015	693,64
13		16.10.2015	744,14
14		17.10.2015	2.332,62
15		18.10.2015	333,30
16		19.10.2015	190,30
17		20.10.2015	332,66
18		22.10.2015	368,98
19		23.10.2015	93,50
20		24.10.2015	294,04
21		25.10.2015	328,90
22		26.10.2015	649,00
23		27.10.2015	4.639,31
24		28.10.2015	440,33
	<b>EKİM AYI TOPLAMI:</b>		<b>16.595,76</b>
1	<b>KASIM 2015</b>	02.11.2015	13.566,60
2		03.11.2015	4.088,39
3		04.11.2015	3.317,64
4		05.11.2015	901,65

5		06.11.2015	4.064,79
6		07.11.2015	8.473,48
7		08.11.2015	577,94
8		09.11.2015	8.182,97
9		10.11.2015	11.590,33
10		11.11.2015	6.677,03
11		12.11.2015	5.735,55
12		13.11.2015	6.711,20
13		14.11.2015	1.097,80
14		15.11.2015	2.000,56
15		16.11.2015	8.037,54
16		17.11.2015	11.778,77
17		18.11.2015	34.271,98
18	<b>KASIM 2015</b>	19.11.2015	5.144,68
19		20.11.2015	9.998,13
20		21.11.2015	5.556,91
21		22.11.2015	5.245,57
22		23.11.2015	29.313,35
23		24.11.2015	20.966,97
24		25.11.2015	49.455,93
25		26.11.2015	65.784,88
26		27.11.2015	75.233,82
27		28.11.2015	94.773,12
28		29.11.2015	41.580,84
29		30.11.2015	251.213,87
	<b>KASIM AYI TOPLAMI:</b>		<b>785.342,29</b>
1	<b>ARALIK 2015</b>	01.12.2015	5.083,35
2		02.12.2015	3.739,51
3		03.12.2015	2.172,27
4		04.12.2015	7.713,31
5		05.12.2015	2.145,59
6		06.12.2015	2.665,28
7		07.12.2015	3.262,68
8		08.12.2015	1.378,73
9		09.12.2015	796,43
10		10.12.2015	732,08
11		11.12.2015	924,97
12		12.11.2015	3.720,21
13		14.12.2015	2.402,74
14		15.12.2015	5.646,80
15	<b>ARALIK 2015</b>	16.12.2015	3.073,19
16		17.12.2015	4.789,33
17		18.12.2015	901,05
18		19.12.2015	439,96
19		20.12.2015	153,20
20		21.12.2015	2.533,95
21		23.12.2015	4.004,37
22		24.12.2015	10.897,24
23		25.12.2015	4.958,69
24		26.12.2015	4.784,06

nk  4 



25		27.12.2015	695,37
26		28.12.2015	7.167,30
27		29.12.2015	735,58
28		30.12.2015	26.669,37
29		31.12.2015	10.136,25
<b>ARALIK AYI TOPLAMI:</b>			<b>124.322,86</b>
<b>GENEL TOPLAMI:</b>			<b>2.370.197,69</b>

## BANKA HAVALESİ İLE GELEN TAHSİLATLAR

SIRA NO	BANKALAR	TAHSİLAT MAKBUZUNUN				HALKBANK	T.C ZİRAAT BANKASI	DENİZ BANK	TAHSİLAT TUTARI
		İLK NO	SON NO	İLK TARİH	SON TARİH				
1	HALK BANKASI	626550	626550	02.01.2015	02.01.2015	180,00			180,00
2	HALK BANKASI	626551	626551	05.01.2015	05.01.2015	82,00			82,00
3	HALK BANKASI	626552	626552	07.01.2015	07.01.2015	15.221,00			15.221,00
4	HALK BANKASI	626553	626554	09.01.2015	09.01.2015	87.791,00			87.791,00
5	HALK BANKASI	626555	626559	15.01.2015	15.01.2015	2.829.920,98			2.829.920,98
6	HALK BANKASI	626560	626567	16.01.2015	16.01.2015	44.681,26			44.681,26
7	HALK BANKASI	626568	626580	19.01.2015	19.01.2015	83.360,13			83.360,13
8	HALK BANKASI	626581	626604	20.01.2015	20.01.2015	289.070,68			289.070,68
9	HALK BANKASI	626605	626609	21.01.2015	21.01.2015	13.170,88			13.170,88
10	HALK BANKASI	626610	626613	23.01.2015	23.01.2015	175,04			175,04
11	HALK BANKASI	626614	626614	26.01.2015	26.01.2015	688,97			688,97
12	HALK BANKASI	626615	626617	27.01.2015	27.01.2015	5.620,17			5.620,17
13	HALK BANKASI	626618	626623	28.01.2015	28.01.2015	1.835,93			1.835,93
14	HALK BANKASI	626624	626630	29.01.2015	29.01.2015	581,96			581,96
15	HALK BANKASI	626631	626639	30.01.2015	30.01.2015	4.272,82			4.272,82
16	HALK BANKASI	626640	626646	02.02.2015	02.02.2015	14.454,36			14.454,36
17	HALK BANKASI	626647	626651	03.02.2015	03.02.2015	276,29			276,29
18	HALK BANKASI	626652	626656	04.02.2015	04.02.2015	2.379,13			2.379,13
19	HALK BANKASI	626657	626657	05.02.2015	05.02.2015	32,36			32,36
20	HALK BANKASI	626658	626658	06.02.2015	06.02.2015	557,03			557,03
21	HALK BANKASI	626659	626660	09.02.2015	09.02.2015	15.966,20			15.966,20
22	HALK BANKASI	626661	626661	11.02.2015	11.02.2015	39,98			39,98
23	HALK	626662	626662	12.02.2015	12.02.2015	39.223,59			39.223,59

NARLIDERE BELEDİYESİ- DENETİM KOMİSYONU- 2015 MALİ YILINA AİT DENETİM KOMİSYONU RAPORU

	BANKASI								
24	HALK BANKASI	626663	626663	17.02.2015	17.02.2015	74.189,58			74.189,58
25	HALK BANKASI	626664	626668	18.02.2015	18.02.2015	441.430,38			441.430,38
26	HALK BANKASI	626669	626676	19.02.2015	19.02.2015	1.731,59			1.731,59
27	HALK BANKASI	626677	626701	20.02.2015	20.02.2015	136.895,38			136.895,38
28	HALK BANKASI	626702	626703	23.02.2015	23.02.2015	1.118,55			1.118,55
29	HALK BANKASI	626704	626709	24.02.2015	24.02.2015	2.444,86			2.444,86
30	HALK BANKASI	626710	626714	25.02.2015	25.02.2015	370,15			370,15
31	HALK BANKASI	626715	626722	26.02.2015	26.02.2015	10.946,15			10.946,15
32	HALK BANKASI	626723	626743	27.02.2015	27.02.2015	4.553,64			4.553,64
33	HALK BANKASI	626744	626753	02.03.2015	02.03.2015	4.735,44			4.735,44
34	HALK BANKASI	626754	626757	03.03.2015	03.03.2015	449,02			449,02
35	HALK BANKASI	626758	626759	04.03.2015	04.03.2015	74,83			74,83
36	HALK BANKASI	626760	626762	05.03.2015	05.03.2015	514,81			514,81
37	HALK BANKASI	626763	626763	06.03.2015	06.03.2015	61.945,67			61.945,67
38	HALK BANKASI	626764	626766	09.03.2015	09.03.2015	22.237,70			22.237,70
39	HALK BANKASI	626767	626767	11.03.2015	11.03.2015	38.591,08			38.591,08
40	HALK BANKASI	626768	626770	12.03.2015	12.03.2015	792,00			792,00
41	HALK BANKASI	626771	626774	13.03.2015	13.03.2015	101,30			101,30
				SAYFA TOPLAMI :		4.252.703,89	0,00	0,00	4.252.703,89
SIRA NO	BANKALAR	TAHSİLAT MAKBUZUNUN				HALKBANK	T.C ZİRAAT BANKASI	DENİZ BANK	TAHSİLAT TUTARI
		İLK NO	SON NO	İLK TARİH	SON TARİH				
42	HALK BANKASI	626775	626791	16.03.2015	16.03.2015	6.829,00			6.829,00
43	HALK BANKASI	626792	626798	18.03.2015	18.03.2015	72.011,56			72.011,56
44	HALK BANKASI	626799	626805	19.03.2015	19.03.2015	76.217,87			76.217,87
45	HALK BANKASI	626806	626834	20.03.2015	20.03.2015	235.901,21			235.901,21
46	HALK BANKASI	626835	626836	23.03.2015	23.03.2015	137.732,82			137.732,82
47	HALK BANKASI	626837	626837	24.03.2015	24.03.2015	142.836,00			142.836,00
48	HALK BANKASI	626838	626846	25.03.2015	25.03.2015	2.866,54			2.866,54
49	HALK BANKASI	626847	626847	26.03.2015	26.03.2015	11,05			11,05
50	HALK BANKASI	626848	626850	27.03.2015	27.03.2015	1.063,56			1.063,56
51	HALK BANKASI	626851	626851	30.03.2015	30.03.2015	39,98			39,98
52	HALK BANKASI	626852	626852	31.03.2015	31.03.2015	324,50			324,50
53	HALK BANKASI	626853	626855	01.04.2015	01.04.2015	3.437,42			3.437,42

NARLIDERE BELEDİYESİ- DENETİM KOMİSYONU- 2015 MALİ YILINA AİT DENETİM KOMİSYONU RAPORU

54	HALK BANKASI	626856	626856	02.04.2015	02.04.2015	250,56			250,56
55	HALK BANKASI	626857	626857	03.04.2015	03.04.2015	75.306,99			75.306,99
56	HALK BANKASI	626858	626863	06.04.2015	06.04.2015	677,00			677,00
57	HALK BANKASI	626864	626872	07.04.2015	07.04.2015	16.092,53			16.092,53
58	HALK BANKASI	626873	626873	08.04.2015	08.04.2015	28,54			28,54
59	HALK BANKASI	626874	626875	09.04.2015	09.04.2015	1.114,06			1.114,06
60	HALK BANKASI	626876	626876	10.04.2015	10.04.2015	20,60			20,60
61	HALK BANKASI	626877	626880	15.04.2015	15.04.2015	43.026,00			43.026,00
62	HALK BANKASI	626881	626881	16.04.2015	16.04.2015	300.758,40			300.758,40
63	HALK BANKASI	626882	626886	17.04.2015	17.04.2015	549,70			549,70
64	HALK BANKASI	626887	626915	20.04.2015	20.04.2015	141.174,18			141.174,18
65	HALK BANKASI	626916	626922	21.04.2015	21.04.2015	275.783,56			275.783,56
66	HALK BANKASI	626923	626924	22.04.2015	23.04.2015	106,00			106,00
67	HALK BANKASI	626925	626925	24.04.2015	24.04.2015	225,20			225,20
68	HALK BANKASI	626926	626929	27.04.2015	27.04.2015	561,07			561,07
69	HALK BANKASI	626930	626936	28.04.2015	28.04.2015	12.964,81			12.964,81
70	HALK BANKASI	626937	626940	29.04.2015	29.04.2015	706,24			706,24
71	HALK BANKASI	626941	626963	30.04.2015	30.04.2015	918.303,00			918.303,00
72	HALK BANKASI	626964	626965	03.05.2015	03.05.2015	128,70			128,70
73	HALK BANKASI	626966	626984	04.05.2015	04.05.2015	16.875,75			16.875,75
74	HALK BANKASI	626985	626988	05.05.2015	05.05.2015	54,49			54,49
75	HALK BANKASI	626989	626992	06.05.2015	06.05.2015	436,34			436,34
76	HALK BANKASI	626993	626995	07.05.2015	07.05.2015	16.554,52			16.554,52
77	HALK BANKASI	626996	626997	08.05.2015	08.05.2015	1.120,00			1.120,00
78	HALK BANKASI	626998	627000	11.05.2015	11.05.2015	2.363,00			2.363,00
79	HALK BANKASI	644001	644008	12.05.2015	12.05.2015	58.218,40			58.218,40
80	HALK BANKASI	644009	644010	13.05.2015	13.05.2015	121,53			121,53
81	HALK BANKASI	644011	644017	14.05.2015	14.05.2015	76.496,67			76.496,67
<b>SAYFA TOPLAMI :</b>						<b>6.891.993,24</b>	<b>0,00</b>	<b>0,00</b>	<b>6.891.993,24</b>
<b>SIRA NO</b>	<b>BANKALAR</b>	<b>TAHSİLAT MAKBUZUNUN</b>				<b>HALKBANK</b>	<b>T.C ZİRAAT BANKASI</b>	<b>DENİZ BANK</b>	<b>TAHSİLAT TUTARI</b>
		<b>İLK NO</b>	<b>SON NO</b>	<b>İLK TARİH</b>	<b>SON TARİH</b>				
82	HALK BANKASI	644018	644028	15.05.2015	15.05.2015	5.572,12			5.572,12
83	HALK BANKASI	644029	644042	18.05.2015	18.05.2015	2.838,85			2.838,85
84	HALK	644043	644076	20.05.2015	20.05.2015	140.374,31			140.374,31

## NARLIDERE BELEDİYESİ- DENETİM KOMİSYONU- 2015 MALİ YILINA AİT DENETİM KOMİSYONU RAPORU

	BANKASI							
85	HALK BANKASI	644077	644088	21.05.2015	21.05.2015	4.579,03		4.579,03
86	ZİRAAT BANKASI	644089	644089	21.05.2015	21.05.2015		26,00	26,00
87	HALK BANKASI	644090	644091	22.05.2015	22.05.2015	517,00		517,00
88	HALK BANKASI	644092	644098	25.05.2015	25.05.2015	171.161,86		171.161,86
89	HALK BANKASI	644099	644120	26.05.2015	26.05.2015	33.452,21		33.452,21
90	HALK BANKASI	644121	644128	27.05.2015	27.05.2015	8.475,59		8.475,59
91	HALK BANKASI	644129	644141	28.05.2015	28.05.2015	11.194,62		11.194,62
92	ZİRAAT BANKASI	644142	644142	28.05.2015	28.05.2015		345,40	345,40
93	HALK BANKASI	644143	644143	26.05.2015	26.05.2015	748,00		748,00
94	HALK BANKASI	644144	644176	29.05.2015	29.05.2015	372.318,45		372.318,45
95	ZİRAAT BANKASI	644177	644179	29.05.2015	29.05.2015		24,80	24,80
96	HALK BANKASI	644180	644222	01.06.2015	01.06.2015	70.017,44		70.017,44
97	HALK BANKASI	644223	644228	02.06.2015	02.06.2015	10.356,05		10.356,05
98	HALK BANKASI	644229	644229	03.06.2015	03.06.2015	3,94		3,94
99	HALK BANKASI	644230	644230	04.06.2015	04.06.2015	358,71		358,71
100	HALK BANKASI	644231	644231	05.06.2015	05.06.2015	124,32		124,32
101	HALK BANKASI	644232	644232	08.06.2015	08.06.2015	11.874,75		11.874,75
102	HALK BANKASI	644233	644235	09.06.2015	09.06.2015	239,22		239,22
103	HALK BANKASI	644236	644239	10.06.2015	10.06.2015	679,64		679,64
104	HALK BANKASI	644240	644241	12.06.2015	12.06.2015	1.805,26		1.805,26
105	HALK BANKASI	644242	644243	16.06.2015	16.06.2015	785,75		785,75
106	HALK BANKASI	644244	644246	17.06.2015	17.06.2015	268,97		268,97
107	HALK BANKASI	644247	644250	18.06.2015	18.06.2015	38.647,80		38.647,80
108	HALK BANKASI	644251	644267	19.06.2015	19.06.2015	2.073,15		2.073,15
109	HALK BANKASI	644268	644299	22.06.2015	22.06.2015	184.714,73		184.714,73
110	HALK BANKASI	644300	644305	23.06.2015	23.06.2015	168,58		168,58
111	HALK BANKASI	644306	644306	24.06.2015	24.06.2015	178,00		178,00
112	HALK BANKASI	644307	644310	25.06.2015	25.06.2015	186.228,05		186.228,05
113	HALK BANKASI	644311	644312	26.06.2015	26.06.2015	73,07		73,07
114	HALK BANKASI	644313	644318	29.06.2015	29.06.2015	11.050,64		11.050,64
115	HALK BANKASI	644319	644330	30.06.2015	30.06.2015	4.390,07		4.390,07
116	HALK BANKASI	644331	644332	01.07.2015	01.07.2015	931.413,85		931.413,85
117	HALK BANKASI	644333	644337	02.07.2015	02.07.2015	7.510,11		7.510,11

*(Handwritten signatures and initials in blue ink)*

NARLIDERE BELEDİYESİ- DENETİM KOMİSYONU- 2015 MALİ YILINA AİT DENETİM KOMİSYONU RAPORU

118	HALK BANKASI	644338	644341	03.07.2015	03.07.2015	1.277,21		1.277,21	
119	HALK BANKASI	644342	644346	06.07.2015	06.07.2015	18.065,17		18.065,17	
120	HALK BANKASI	644347	644349	07.07.2015	07.07.2015	10.630,49		10.630,49	
121	HALK BANKASI	644350	644355	09.07.2015	09.07.2015	492,90		492,90	
122	HALK BANKASI	644356	644358	13.07.2015	13.07.2015	611,58		611,58	
				SAYFA TOPLAMI :		9.137.264,73	396,20	0,00	9.137.660,93
SIRA NO	BANKALAR	TAHSİLAT MAKBUZUNUN				HALKBANK	T.C ZİRAAT BANKASI	TAHSİLAT TUTARI	
		İLK NO	SON NO	İLK TARİH	SON TARİH				
122	HALK BANKASI	644359	644364	14.07.2015	14.07.2015	72.316,84		72.316,84	
123	HALK BANKASI	644365	644366	15.07.2015	15.07.2015	3.327,82		3.327,82	
124	HALK BANKASI	644367	644405	20.07.2015	20.07.2015	127.542,70		127.542,70	
125	HALK BANKASI	644406	644406	21.07.2015	21.07.2015	167,54		167,54	
126	HALK BANKASI	644407	644410	22.07.2015	22.07.2015	87,63		87,63	
127	HALK BANKASI	644411	644412	23.07.2015	23.07.2015	74.208,93		74.208,93	
128	HALK BANKASI	644413	644414	24.07.2015	24.07.2015	203.584,37		203.584,37	
129	HALK BANKASI	644415	644416	28.07.2015	28.07.2015	1.356,53		1.356,53	
130	HALK BANKASI	644417	644419	30.07.2015	30.07.2015	166,00		166,00	
131	HALK BANKASI	644420	644422	31.07.2015	31.07.2015	3.328,48		3.328,48	
132	HALK BANKASI	644423	644429	03.08.2015	03.08.2015	21.806,04		21.806,04	
133	HALK BANKASI	644430	644430	04.08.2015	04.08.2015	445,24		445,24	
134	HALK BANKASI	644431	644431	05.08.2015	05.08.2015	28,54		28,54	
135	HALK BANKASI	644432	644432	07.08.2015	07.08.2015	9.304,65		9.304,65	
136	HALK BANKASI	644433	644434	13.08.2015	13.05.2015	2.136,56		2.136,56	
137	HALK BANKASI	644435	644435	13.08.2015	13.08.2015	41.410,82		41.410,82	
138	HALK BANKASI	644436	644439	17.08.2015	17.08.2015	3.323,56		3.323,56	
139	HALK BANKASI	644440	644444	18.08.2015	18.08.2015	190.963,98		190.963,98	
140	HALK BANKASI	644445	644447	19.08.2015	19.08.2015	338,85		338,85	
141	HALK BANKASI	644448	644482	20.08.2015	20.08.2015	92.533,88		92.533,88	
142	HALK BANKASI	644483	644483	21.08.2015	21.08.2015	294,90		294,90	
143	HALK BANKASI	644484	644485	24.08.2015	24.08.2015	2.428,08		2.428,08	
144	HALK BANKASI	644486	644487	25.08.2015	25.08.2015	1.178,00		1.178,00	
145	HALK BANKASI	644488	644491	27.08.2015	27.08.2015	374,47		374,47	
146	HALK BANKASI	644492	644501	28.08.2015	28.08.2015	33.533,53		33.533,53	
147	HALK BANKASI	644502	644516	31.08.2015	31.08.2015	4.220,29		4.220,29	

NARLIDERE BELEDİYESİ- DENETİM KOMİSYONU- 2015 MALİ YILINA AİT DENETİM KOMİSYONU RAPORU

	BANKASI								
148	HALK BANKASI	644517	644518	01.09.2015	01.09.2015	10.668,01			10.668,01
149	HALK BANKASI	644519	644520	03.09.2015	03.09.2015	44,17			44,17
150	HALK BANKASI	644521	644522	09.09.2015	09.09.2015	373,30			373,30
151	HALK BANKASI	644523	644523	10.09.2015	10.09.2015	49.390,58			49.390,58
152	HALK BANKASI	644524	644524	11.09.2015	11.09.2015	74.189,58			74.189,58
153	HALK BANKASI	644525	644526	14.09.2015	14.09.2015	147.597,52			147.597,52
154	HALK BANKASI	644527	644528	15.09.2015	15.09.2015	768,62			768,62
155	ZİRAAT BANKASI	644529	644529	16.09.2015	16.09.2015		484,47		484,47
156	HALK BANKASI	644530	644531	17.09.2015	17.09.2015	1.572,18			1.572,18
157	HALK BANKASI	644532	644549	18.09.2015	18.09.2015	10.133,25			10.133,25
158	HALK BANKASI	644550	644576	21.09.2015	21.09.2015	121.490,72			121.490,72
159	HALK BANKASI	644577	644578	22.09.2015	22.09.2015	1.357,85			1.357,85
160	HALK BANKASI	644579	644580	30.09.2015	30.09.2015	2.505,77			2.505,77
161	HALK BANKASI	644581	644588	01.10.2015	01.10.2015	9.501,34			9.501,34
				SAYFA TOPLAMI :		10.457.265,85	880,67	0,00	10.458.146,52
SIRA NO	BANKALAR	TAHSİLAT MAKBUZUNUN				HALKBANK	T.C ZİRAAT BANKASI	TAHSİLAT TUTARI	
		İLK NO	SON NO	İLK TARİH	SON TARİH				
162	HALK BANKASI	644589	644594	02.10.2015	02.10.2015	1.844,54			1.844,54
163	HALK BANKASI	644595	644598	05.10.2015	05.10.2015	305,62			305,62
164	HALK BANKASI	644599	644601	07.10.2015	07.10.2015	561,89			561,89
165	HALK BANKASI	644602	644605	08.10.2015	08.10.2015	174,35			174,35
166	HALK BANKASI	644606	644607	12.10.2015	12.10.2015	86,33			86,33
167	HALK BANKASI	644608	644611	14.10.2015	14.10.2015	1.504,37			1.504,37
168	HALK BANKASI	644612	644620	15.10.2015	15.10.2015	8.670,74			8.670,74
169	HALK BANKASI	644621	644624	19.10.2015	19.10.2015	30.458,21			30.458,21
170	HALK BANKASI	644625	644667	20.10.2015	20.10.2015	120.614,51			120.614,51
171	HALK BANKASI	644668	644668	21.10.2015	21.10.2015	44,48			44,48
172	HALK BANKASI	644669	644669	22.10.2015	22.10.2015	7.791,99			7.791,99
173	HALK BANKASI	644670	644673	23.10.2015	23.10.2015	1.511.822,11			1.511.822,11
174	HALK BANKASI	644674	644676	26.10.2015	26.10.2015	585,68			585,68
175	HALK BANKASI	644677	644679	27.10.2015	27.10.2015	106,17			106,17
176	HALK BANKASI	644680	644686	28.10.2015	28.10.2015	736,61			736,61
177	HALK BANKASI	644687	644705	30.10.2015	30.10.2015	43.178,94			43.178,94

*(Handwritten signatures and initials)*

NARLIDERE BELEDİYESİ- DENETİM KOMİSYONU- 2015 MALİ YILINA AİT DENETİM KOMİSYONU RAPORU

178	HALK BANKASI	644706	644716	02.11.2015	02.11.2015	7.800,01		7.800,01	
179	HALK BANKASI	644717	644719	03.11.2015	03.11.2015	147,20		147,20	
180	HALK BANKASI	644720	644722	04.11.2015	04.11.2015	53,48		53,48	
181	HALK BANKASI	644723	644725	05.11.2015	05.11.2015	59.682,92		59.682,92	
182	HALK BANKASI	644726	644728	06.11.2015	06.11.2015	43,04		43,04	
183	HALK BANKASI	644729	644732	09.11.2015	09.11.2015	1.363,25		1.363,25	
184	HALK BANKASI	644733	644738	11.11.2015	11.11.2015	1.022,39		1.022,39	
185	HALK BANKASI	644739	644741	10.11.2015	10.11.2015	1.789,52		1.789,52	
186	HALK BANKASI	644742	644747	12.11.2015	12.11.2015	3.048,58		3.048,58	
187	HALK BANKASI	644748	644748	13.11.2015	13.11.2015	696,78		696,78	
188	HALK BANKASI	644749	644749	16.11.2015	16.11.2015	278,65		278,65	
189	HALK BANKASI	644750	644751	17.11.2015	17.11.2015	370,09		370,09	
190	HALK BANKASI	644752	644753	18.11.2015	18.11.2015	250,63		250,63	
191	HALK BANKASI	644754	644754	18.11.2015	18.11.2015	67,25		67,25	
192	HALK BANKASI	644755	644764	19.11.2015	19.11.2015	405.370,00		405.370,00	
193	HALK BANKASI	644765	644806	20.11.2015	20.11.2015	92.606,97		92.606,97	
194	HALK BANKASI	644807	644820	23.11.2015	23.11.2015	8.102,16		8.102,16	
195	HALK BANKASI	644821	644841	25.11.2015	25.11.2015	22.476,95		22.476,95	
196	HALK BANKASI	644842	644857	26.11.2015	26.11.2015	14.594,33		14.594,33	
197	HALK BANKASI	644858	644876	27.11.2015	27.11.2015	30.419,33		30.419,33	
198	HALK BANKASI	644877	644923	30.11.2015	30.11.2015	518.098,06		518.098,06	
199	HALK BANKASI	644924	644927	02.12.2015	02.12.2015	332,57		332,57	
200	HALK BANKASI	644928	644929	03.12.2015	03.12.2015	11,11		11,11	
201	HALK BANKASI	644930	644930	04.12.2015	04.12.2015	315,18		315,18	
<b>SAYFA TOPLAMI :</b>						<b>13.354.692,84</b>	<b>880,67</b>	<b>0,00</b>	<b>13.355.573,51</b>
<b>SIRA NO</b>	<b>BANKALAR</b>	<b>TAHSİLAT MAKBUZUNUN</b>				<b>HALKBANK</b>	<b>T.C ZİRAAT BANKASI</b>	<b>TAHSİLAT TUTARI</b>	
		<b>İLK NO</b>	<b>SON NO</b>	<b>İLK TARİH</b>	<b>SON TARİH</b>				
202	HALK BANKASI	644931	644933	08.12.2015	08.12.2015	6.050,00		6.050,00	
203	HALK BANKASI	644934	644942	09.12.2015	09.12.2015	37.865,88		37.865,88	
204	HALK BANKASI	644943	644944	10.12.2015	10.12.2015	871,10		871,10	
205	HALK BANKASI	644945	644945	15.12.2015	15.12.2015	47.030,70		47.030,70	
206	HALK BANKASI	644946	644948	16.12.2015	16.12.2015	75.461,08		75.461,08	
207	HALK BANKASI	644949	644950	17.12.2015	17.12.2015	524,27		524,27	
208	ZİRAAT	644951	644952	17.12.2015	17.12.2015		500,00	500,00	

## NARLIDERE BELEDİYESİ- DENETİM KOMİSYONU- 2015 MALİ YILINA AİT DENETİM KOMİSYONU RAPORU

	BANKASI								
209	HALK BANKASI	644953	644963	18.12.2015	18.12.2015	2.103,78			2.103,78
210	HALK BANKASI	644964	644996	21.12.2015	21.12.2015	103.222,80			103.222,80
211	HALK BANKASI	644997	660004	22.12.2015	22.12.2015	246.842,78			246.842,78
212	HALK BANKASI	660005	660019	23.12.2015	23.12.2015	13.424,66			13.424,66
213	HALK BANKASI	660020	660020	24.12.2015	24.12.2015	137,12			137,12
214	HALK BANKASI	660021	660025	25.12.2015	25.12.2015	2.795,87			2.795,87
215	HALK BANKASI	660026	660027	28.12.2015	28.12.2015	31,26			31,26
216	HALK BANKASI	660028	660034	30.12.2015	30.12.2015	67.806,47			67.806,47
217	HALK BANKASI	660035	660039	30.12.2015	30.12.2015	15.616,92			15.616,92
218	HALK BANKASI	660040	660051	31.12.2015	31.12.2015	1.123.361,53			1.123.361,53
				<b>SAYFA TOPLAMI :</b>		<b>15.097.839,06</b>	<b>1.380,67</b>	<b>0,00</b>	<b>15.099.219,73</b>

2015 Mali yılı Bütçe Gelirleri tahmini red ve iadeler kısmı düşüldükten sonra 45.970.000,00 TL olup, yıl içinde 1.695.543,00 TL ek ödenekle birlikte, 2015 Mali Yılı için tahmin edilen toplam gelir bütçesi 47.665.543,00 TL olmuştur. 2015 yılı içinde gerçekleşen bütçe geliri 38.409.720,13 TL'dir. Bütçe gelirlerinden 253.779,76 TL red ve iadeler kısmı düşüldükten sonra net bütçe geliri 38.155.940,37 TL gerçekleşmiş olup, gerçekleşme oranı % 80,05'dir. Geçmiş yıllardan devreden tahakkuk olan 9.401.867,42 TL'ye ek olarak yıl içinde 49.838.693,24 TL tahakkuk yapılmış olup tahakkuk red ve iadesi 10.859.148,04 TL olup toplam tahakkuk 48.381.412,62 TL'dir. Bir sonraki yıla ise 10.225.472,25 TL alacak tahakkuk devretmiştir. 2015 yılı tahsilat oranı % 80,05 olarak gerçekleşmiş olduğu tespit edilmiştir.

*(Handwritten signatures and initials)*



NARLIDERE BELEDİYESİ- DENETİM KOMİSYONU- 2015 MALİ YILINA AİT DENEYİM KOMİSYONU RAPORU

GELİRİN KODU	AÇIKLAMA										Tahsilatın net ve indeler	Yılı Net Tahsilatı	Gelecek Yıla Devreden Tahakkuk	Tahsil Oram %		
	I	II	III	IV	A	B	C=A+B	D	E	F					G=D+E-F	H
01					20.398.000,00	0,00	20.398.000,00	7.050.940,94	23.760.898,59	9.798.898,92	21.012.940,61	13.078.420,90	245.875,58	12.832.545,32	8.180.395,29	61,07
01					16.055.000,00	0,00	16.055.000,00	6.862.998,58	21.073.782,54	9.519.495,66	18.417.285,46	10.626.739,95	212.311,24	10.414.428,71	8.002.856,75	56,55
01					16.055.000,00	0,00	16.055.000,00	6.862.998,58	21.073.782,54	9.519.495,66	18.417.285,46	10.626.739,95	212.311,24	10.414.428,71	8.002.856,75	56,55
01					11.000.000,00	0,00	11.000.000,00	3.409.769,79	17.133.487,88	8.697.778,56	11.845.479,11	7.768.206,37	25.572,69	7.742.633,68	4.102.845,43	65,36
01					4.900.000,00	0,00	4.900.000,00	2.846.237,14	3.647.865,43	505.940,09	5.988.162,48	2.741.156,11	179.665,83	2.561.490,28	3.426.672,20	42,78
01					5.000,00	0,00	5.000,00	7.027,35	3.352,30	115,30	10.264,35	2.956,38	0,00	2.956,38	7.307,97	28,80
01					150.000,00	0,00	150.000,00	599.964,30	289.076,93	315.661,71	573.379,52	114.421,09	7.072,72	107.348,37	466.031,15	18,72
01					2.470.000,00	0,00	2.470.000,00	151.881,70	1.865.654,52	255.711,45	1.761.824,77	1.667.428,42	32.469,34	1.634.959,08	126.865,69	92,80
01					2.020.000,00	0,00	2.020.000,00	2.845,58	1.518.487,97	18.929,05	1.502.404,50	1.518.496,93	18.929,05	1.499.567,88	2.836,62	99,81
01					20.000,00	0,00	20.000,00	2.836,62	40.379,66	0,00	43.216,28	40.379,66	0,00	40.379,66	2.836,62	93,44
01					2.000.000,00	0,00	2.000.000,00	8,96	1.478.108,31	18.929,05	1.459.188,22	1.478.117,27	18.929,05	1.459.188,22	0,00	100,00
01					450.000,00	0,00	450.000,00	149.036,12	347.166,55	236.782,40	259.420,27	148.931,49	13.540,29	135.391,20	124.029,07	52,19
01					250.000,00	0,00	250.000,00	4.593,02	109.063,89	13.315,29	100.341,62	109.063,89	13.315,29	95.748,60	4.593,02	95,42
01					200.000,00	0,00	200.000,00	144.443,10	238.102,66	223.467,11	159.078,65	39.867,60	225,00	39.642,60	119.436,05	24,92
01					1.872.000,00	0,00	1.872.000,00	36.060,66	821.461,53	23.691,81	833.830,38	784.252,53	1.095,00	783.157,53	50.672,85	93,92
01					1.872.000,00	0,00	1.872.000,00	36.060,66	821.461,53	23.691,81	833.830,38	784.252,53	1.095,00	783.157,53	50.672,85	93,92
01					350.000,00	0,00	350.000,00	1.035,00	145.233,75	0,00	146.268,75	145.233,75	0,00	145.233,75	1.035,00	99,29
01					1.000,00	0,00	1.000,00	0,00	0,00	0,00	0,00	0,00	0,00	0,00	0,00	
01					150.000,00	0,00	150.000,00	20.621,66	80.778,50	22.596,81	78.803,35	43.037,50	0,00	43.037,50	35.765,85	54,61
01					50.000,00	0,00	50.000,00	0,00	8.525,00	0,00	8.525,00	8.525,00	0,00	8.525,00	0,00	100,00
01					1.000,00	0,00	1.000,00	0,00	355,00	0,00	355,00	355,00	0,00	355,00	0,00	100,00
01					20.000,00	0,00	20.000,00	0,00	7.575,00	0,00	7.575,00	7.575,00	0,00	7.575,00	0,00	100,00
01					150.000,00	0,00	150.000,00	0,00	70.610,00	1.095,00	69.515,00	70.610,00	1.095,00	69.515,00	0,00	100,00
01					150.000,00	0,00	150.000,00	570,00	99.093,00	0,00	99.663,00	99.093,00	0,00	99.093,00	570,00	99,43
01					1.000.000,00	0,00	1.000.000,00	13.834,00	409.291,28	0,00	423.125,28	409.823,28	0,00	409.823,28	13.302,00	96,86
01					1.000,00	0,00	1.000,00	0,00	0,00	0,00	0,00	0,00	0,00	0,00	0,00	
01					1.000,00	0,00	1.000,00	0,00	0,00	0,00	0,00	0,00	0,00	0,00	0,00	
01					1.000,00	0,00	1.000,00	0,00	0,00	0,00	0,00	0,00	0,00	0,00	0,00	
01					1.000,00	0,00	1.000,00	0,00	0,00	0,00	0,00	0,00	0,00	0,00	0,00	
03					3.769.000,00	0,00	3.769.000,00	220.969,52	4.536.131,91	3.123,27	4.753.978,16	4.416.076,29	1.372,60	4.414.703,69	339.274,47	92,86





NARLIDERE BELEDİYESİ- DENETİM KOMİSYONU- 2015 MALİ YILINA AIT DENETİM KOMİSYONU RAPORU

GELİRİN KODU	AÇIKLAMA										Tahsilattan ret ve indateler	Yılı Net Tahsilatı	Gelecek Yıla Devreden Tahakkuk	Tahsil Oranı %		
	I	II	III	IV	A	B	C=A+B	D	E	F					G=D+E-F	H
04					3.026.000,00	0,00	3.026.000,00	0,00	4.432.586,35	0,00	4.432.586,35	4.432.586,35	0,00	4.432.586,35	0,00	100,00
04	04				50.000,00	0,00	50.000,00	0,00	0,00	0,00	0,00	0,00	0,00	0,00	0,00	
04	04	01			50.000,00	0,00	50.000,00	0,00	0,00	0,00	0,00	0,00	0,00	0,00	0,00	
04	04	01	02		50.000,00	0,00	50.000,00	0,00	4.432.586,35	0,00	4.432.586,35	4.432.586,35	0,00	4.432.586,35	0,00	100,00
04	05				2.976.000,00	0,00	2.976.000,00	0,00	4.131.827,95	0,00	4.131.827,95	4.131.827,95	0,00	4.131.827,95	0,00	100,00
04	05	01			50.000,00	0,00	50.000,00	0,00	4.131.827,95	0,00	4.131.827,95	4.131.827,95	0,00	4.131.827,95	0,00	100,00
04	05	01	05		50.000,00	0,00	50.000,00	0,00	0,00	0,00	0,00	0,00	0,00	0,00	0,00	
04	05	01	09		2.926.000,00	0,00	2.926.000,00	0,00	300.758,40	0,00	300.758,40	300.758,40	0,00	300.758,40	0,00	100,00
04	05	02			285.000,00	0,00	285.000,00	0,00	300.758,40	0,00	300.758,40	300.758,40	0,00	300.758,40	0,00	100,00
04	05	02	01		2.641.000,00	0,00	2.641.000,00	0,00	0,00	0,00	0,00	0,00	0,00	0,00	0,00	
04	05	02	05		13.317.000,00	0,00	13.317.000,00	2.129.250,90	13.271.576,68	1.057.125,85	14.343.701,73	12.655.036,88	6.531,58	12.648.505,30	1.695.196,43	88,18
05																
05	01				506.000,00	0,00	506.000,00	432,60	398.471,74	239,03	398.665,31	398.704,66	239,03	398.465,63	199,68	99,95
05	01	08			500.000,00	0,00	500.000,00	432,60	398.471,74	239,03	398.665,31	398.704,66	239,03	398.465,63	199,68	99,95
05	01	08	01		500.000,00	0,00	500.000,00	432,60	398.471,74	239,03	398.665,31	398.704,66	239,03	398.465,63	199,68	99,95
05	01	09			6.000,00	0,00	6.000,00	0,00	0,00	0,00	0,00	0,00	0,00	0,00	0,00	
05	01	09	01		1.000,00	0,00	1.000,00	0,00	0,00	0,00	0,00	0,00	0,00	0,00	0,00	
05	01	09	99		5.000,00	0,00	5.000,00	0,00	0,00	0,00	0,00	0,00	0,00	0,00	0,00	
05	02				11.505.000,00	0,00	11.505.000,00	175,77	11.634.306,46	4,60	11.634.477,63	11.634.307,01	0,00	11.634.307,01	170,62	100,00
05	02	02			10.450.000,00	0,00	10.450.000,00	0,00	11.081.670,39	0,00	11.081.670,39	11.081.670,39	0,00	11.081.670,39	0,00	100,00
05	02	02	51		10.000.000,00	0,00	10.000.000,00	0,00	10.574.339,39	0,00	10.574.339,39	10.574.339,39	0,00	10.574.339,39	0,00	100,00
05	02	02	52		450.000,00	0,00	450.000,00	0,00	507.331,00	0,00	507.331,00	507.331,00	0,00	507.331,00	0,00	100,00
05	02	04			700.000,00	0,00	700.000,00	175,77	456.827,11	4,60	456.998,28	456.827,66	0,00	456.827,66	170,62	99,96
05	02	04	53		700.000,00	0,00	700.000,00	175,77	456.827,11	4,60	456.998,28	456.827,66	0,00	456.827,66	170,62	99,96
05	02	04	99		0,00	0,00	0,00	0,00	1.160,00	0,00	1.160,00	1.160,00	0,00	1.160,00	0,00	100,00
05	02	08			350.000,00	0,00	350.000,00	0,00	95.808,96	0,00	95.808,96	95.808,96	0,00	95.808,96	0,00	100,00
05	02	08	52		30.000,00	0,00	30.000,00	0,00	20.501,97	0,00	20.501,97	20.501,97	0,00	20.501,97	0,00	100,00
05	02	08	54		20.000,00	0,00	20.000,00	0,00	75.306,99	0,00	75.306,99	75.306,99	0,00	75.306,99	0,00	100,00





NARLIDERE BELEDİYESİ- DENETİM KOMİSYONU-2015 MALİ YILINA AİT DENETİM KOMİSYONU RAPORU

GELİRİN KODU	AÇIKLAMA										Tahsilatın Tahakkuk Red İadesi	Yılı Tahakkuk E	Net Yılı Tahakkuk G=D+E-F	Yılı Tahsilat H	Tahsilattan ret ve İadeler I	Yılı Net Tahsilat K=H-I	Gelecek Yılı Devreden Tahakkuk L	Tahsil Oranı %			
	Bütçe İle Tahmin Edilen A	Ek Bütçe ile Tahmin Edilen B	Bütçe Toplamı C=A+B	Devreden Gelir Tahakkuk (*1) D	Yılı Tahakkuk E	Tahakkuk Red İadesi F	Net Yılı Tahakkuk G=D+E-F	Yılı Tahsilat H	Tahsilattan ret ve İadeler I	Yılı Net Tahsilat K=H-I									Gelecek Yılı Devreden Tahakkuk L	Tahsil Oranı %	
5 09 01 03	1.000,00	0,00	1.000,00	0,00	0,00	0,00	0,00	0,00	0,00	0,00	0,00	0,00	0,00	0,00	0,00	0,00	0,00	0,00			
5 09 01 06	20.000,00	0,00	20.000,00	3.081,34	4.235,53	0,00	0,00	0,00	0,00	0,00	0,00	0,00	0,00	0,00	0,00	0,00	0,00	0,00			
5 09 01 99	150.000,00	0,00	150.000,00	5,75	131.336,01	1.116,55	131.336,01	1.116,55	131.225,76	1.116,55	130.225,21	131.225,76	1.116,55	130.109,21	1.116,55	130.109,21	116,00	99,91			
6	5.523.000,00	0,00	5.523.000,00	706,06	3.837.499,71	0,00	3.837.499,71	0,00	3.827.599,71	0,00	3.838.205,77	3.827.599,71	0,00	3.827.599,71	0,00	3.827.599,71	10.606,06	99,72			
6 01	5.521.000,00	0,00	5.521.000,00	0,00	3.834.377,68	0,00	3.834.377,68	0,00	3.824.477,68	0,00	3.834.377,68	3.824.477,68	0,00	3.824.477,68	0,00	3.824.477,68	9.900,00	99,74			
6 01 03	4.770.000,00	0,00	4.770.000,00	0,00	3.01.000,00	0,00	3.01.000,00	0,00	3.01.000,00	0,00	3.01.000,00	3.01.000,00	0,00	3.01.000,00	0,00	3.01.000,00	0,00	100,00			
6 01 03 01	4.770.000,00	0,00	4.770.000,00	0,00	3.01.000,00	0,00	3.01.000,00	0,00	3.01.000,00	0,00	3.01.000,00	3.01.000,00	0,00	3.01.000,00	0,00	3.01.000,00	0,00	100,00			
6 01 05	750.000,00	0,00	750.000,00	0,00	3.533.377,68	0,00	3.533.377,68	0,00	3.523.477,68	0,00	3.533.377,68	3.523.477,68	0,00	3.523.477,68	0,00	3.523.477,68	9.900,00	99,72			
6 01 05 01	750.000,00	0,00	750.000,00	0,00	3.533.377,68	0,00	3.533.377,68	0,00	3.523.477,68	0,00	3.533.377,68	3.523.477,68	0,00	3.523.477,68	0,00	3.523.477,68	9.900,00	99,72			
6 01 09	1.000,00	0,00	1.000,00	0,00	0,00	0,00	0,00	0,00	0,00	0,00	0,00	0,00	0,00	0,00	0,00	0,00	0,00	0,00			
6 01 09 99	1.000,00	0,00	1.000,00	0,00	0,00	0,00	0,00	0,00	0,00	0,00	0,00	0,00	0,00	0,00	0,00	0,00	0,00	0,00			
6 02	2.000,00	0,00	2.000,00	706,06	3.122,03	0,00	3.122,03	0,00	3.122,03	0,00	3.828,09	3.122,03	0,00	3.122,03	0,00	3.122,03	706,06	81,56			
6 02 01	2.000,00	0,00	2.000,00	706,06	3.122,03	0,00	3.122,03	0,00	3.122,03	0,00	3.828,09	3.122,03	0,00	3.122,03	0,00	3.122,03	706,06	81,56			
6 02 01 01	2.000,00	0,00	2.000,00	706,06	3.122,03	0,00	3.122,03	0,00	3.122,03	0,00	3.828,09	3.122,03	0,00	3.122,03	0,00	3.122,03	706,06	81,56			
9 01	-63.000,00	0,00	-63.000,00	0,00	0,00	0,00	0,00	0,00	0,00	0,00	0,00	0,00	0,00	0,00	0,00	0,00	0,00	0,00			
9 01 01	-55.000,00	0,00	-55.000,00	0,00	0,00	0,00	0,00	0,00	0,00	0,00	0,00	0,00	0,00	0,00	0,00	0,00	0,00	0,00			
9 01 02	-50.000,00	0,00	-50.000,00	0,00	0,00	0,00	0,00	0,00	0,00	0,00	0,00	0,00	0,00	0,00	0,00	0,00	0,00	0,00			
9 01 02 09	-50.000,00	0,00	-50.000,00	0,00	0,00	0,00	0,00	0,00	0,00	0,00	0,00	0,00	0,00	0,00	0,00	0,00	0,00	0,00			
9 01 06	-5.000,00	0,00	-5.000,00	0,00	0,00	0,00	0,00	0,00	0,00	0,00	0,00	0,00	0,00	0,00	0,00	0,00	0,00	0,00			
9 01 06 09	-5.000,00	0,00	-5.000,00	0,00	0,00	0,00	0,00	0,00	0,00	0,00	0,00	0,00	0,00	0,00	0,00	0,00	0,00	0,00			
9 03	-2.000,00	0,00	-2.000,00	0,00	0,00	0,00	0,00	0,00	0,00	0,00	0,00	0,00	0,00	0,00	0,00	0,00	0,00	0,00			
9 03 01	-2.000,00	0,00	-2.000,00	0,00	0,00	0,00	0,00	0,00	0,00	0,00	0,00	0,00	0,00	0,00	0,00	0,00	0,00	0,00			
9 03 01 02	-2.000,00	0,00	-2.000,00	0,00	0,00	0,00	0,00	0,00	0,00	0,00	0,00	0,00	0,00	0,00	0,00	0,00	0,00	0,00			
9 05	-6.000,00	0,00	-6.000,00	0,00	0,00	0,00	0,00	0,00	0,00	0,00	0,00	0,00	0,00	0,00	0,00	0,00	0,00	0,00			
9 05 02	-5.000,00	0,00	-5.000,00	0,00	0,00	0,00	0,00	0,00	0,00	0,00	0,00	0,00	0,00	0,00	0,00	0,00	0,00	0,00			
9 05 02 04	-5.000,00	0,00	-5.000,00	0,00	0,00	0,00	0,00	0,00	0,00	0,00	0,00	0,00	0,00	0,00	0,00	0,00	0,00	0,00			
9 05 09	-1.000,00	0,00	-1.000,00	0,00	0,00	0,00	0,00	0,00	0,00	0,00	0,00	0,00	0,00	0,00	0,00	0,00	0,00	0,00			
9 05 09 99	-1.000,00	0,00	-1.000,00	0,00	0,00	0,00	0,00	0,00	0,00	0,00	0,00	0,00	0,00	0,00	0,00	0,00	0,00	0,00			
GENEL TOPLAM										45.970.000,00	0,00	45.970.000,00	9.401.867,42	49.838.693,24	10.859.148,04	48.381.412,62	38.409.720,13	253.779,76	38.155.940,37	10.225.472,25	

**4.5 BÜTÇE GİDERLERİ - FAALİYET İŞ VE İŞLEMLERİ:**Narlıdere Belediye Başkanlığı  
FAALİYET GELİRLERİ VE FAALİYET GİDERLERİ DEĞERLENDİRİLMESİ

	Faaliyet Geliri (600)	Faaliyet Gideri (630)	Faaliyet Sonucu (+/-) Kümülatif
Ocak	13.996.019,95	2.224.224,33	11.771.795,62
Şubat	9.617.801,82	2.872.032,98	18.517.564,46
Mart	1.861.137,90	1.996.441,64	18.382.260,72
Nisan	3.066.656,21	2.349.561,59	19.099.355,34
Mayıs	1.613.995,81	2.350.220,52	18.363.130,63
Haziran	1.456.403,36	2.740.128,64	17.079.405,35
Temmuz	2.865.022,16	2.737.603,22	17.206.824,29
Ağustos	1.467.056,40	2.069.228,50	16.604.652,19
Eylül	1.727.430,56	2.634.124,55	15.697.958,20
Ekim	2.862.856,61	2.525.032,06	16.035.782,75
Kasım	1.484.219,51	2.848.023,66	14.671.978,60
Aralık	-6.107.079,18	10.733.021,13	-2.168.121,71
Toplam	35.911.521,11	38.079.642,82	-2.168.121,71

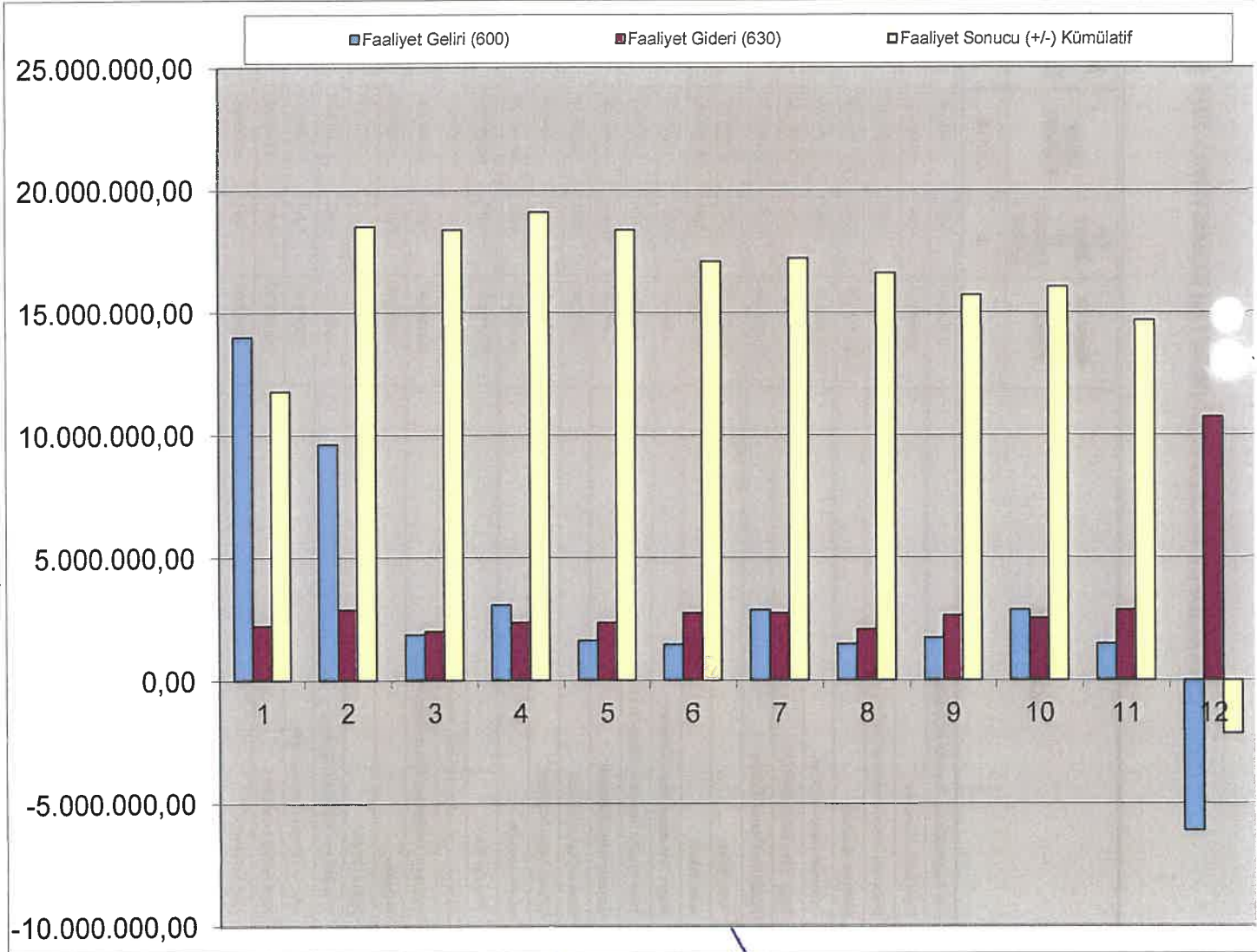

*Handwritten signatures and initials in blue ink.*

**BÜTÇE DEĞERLEMESİ**

	Bütçe Geliri (800)	Bütçe Gideri (830)	Karşılama Sonucu (+/-) Kümülatif
Ocak	4.826.277,52	3.289.476,18	1.536.801,34
Şubat	2.065.368,81	2.947.893,59	654.276,56
Mart	2.684.351,80	2.082.203,19	1.256.425,17
Nisan	3.520.004,70	3.737.789,25	1.038.640,62
Mayıs	4.625.738,86	4.072.579,22	1.591.800,26
Haziran	2.591.518,70	2.784.573,17	1.398.745,79
Temmuz	3.110.014,00	3.007.415,07	1.501.344,72
Ağustos	1.894.083,19	2.681.381,84	714.046,07
Eylül	1.846.699,79	2.877.132,00	-316.386,14
Ekim	3.203.913,27	5.075.011,06	-2.187.483,93
Kasım	4.120.126,00	3.591.090,63	-1.658.448,56
Aralık	3.667.843,73	4.871.948,25	-2.862.553,08
<b>Toplam</b>	<b>38.155.940,37</b>	<b>41.018.493,45</b>	<b>-2.862.553,08</b>

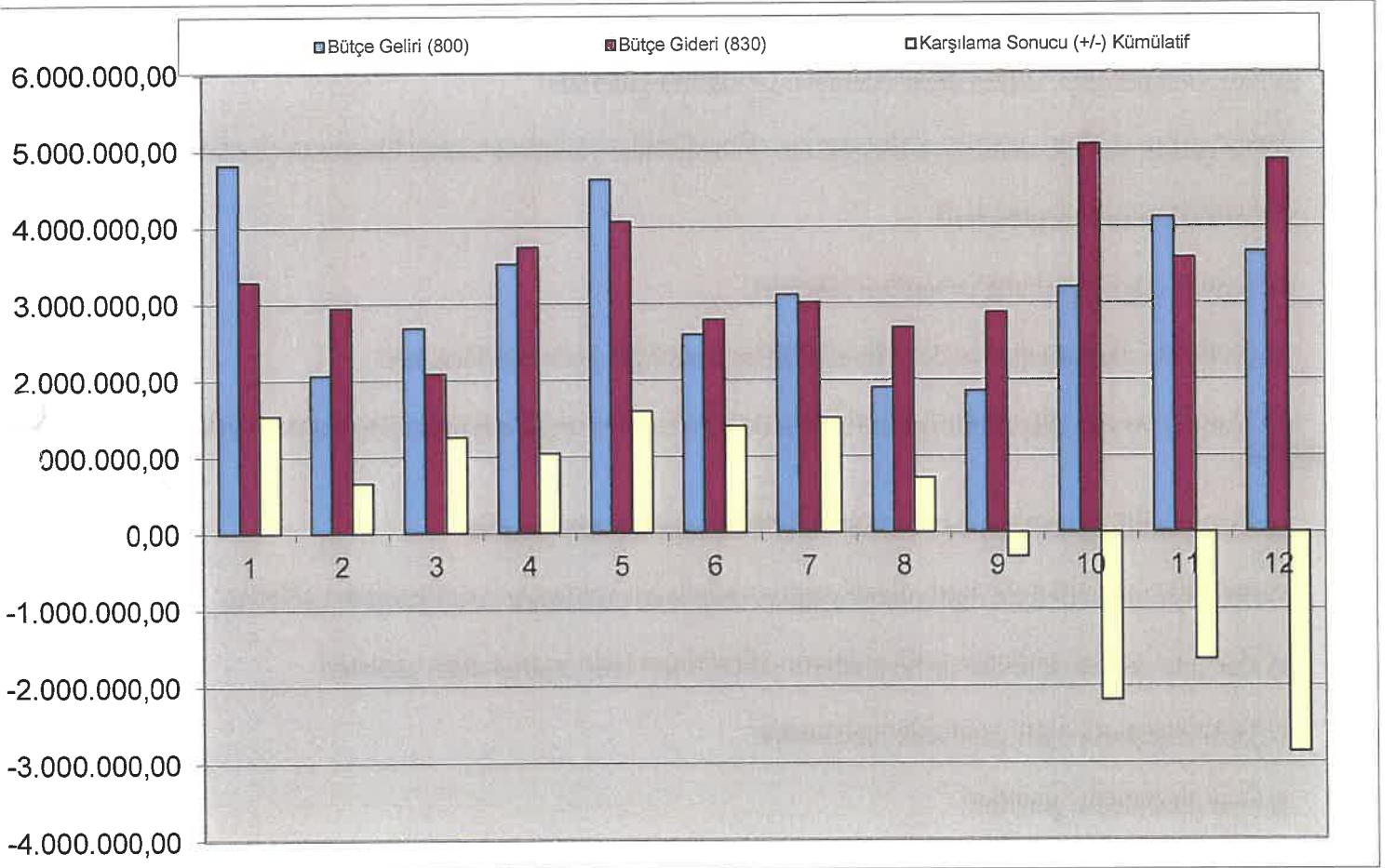

Kurum Bütçe Tutarı	Bütçe Gideri	Kullanım %'si
47.665.543,00	41.018.493,45	86,05%

Belediyelerin giderleri 5393 Sayılı Belediye Kanunu'nun 60.ıncı maddesinde detaylı olarak belirtilmektedir. Belediye giderleri aşağıdaki kalemlerden oluşmaktadır:

- a) Belediye binaları, tesisleri ile araç ve malzemelerinin temini, yapımı, bakımı ve onarımı için yapılan giderler.
- b) Belediyenin personeline ve seçilmiş organlarının üyelerine ödenen maaş, ücret, ödenek, huzur hakkı, emeklilik aylıkları, hizmete ilişkin eğitim harcamaları ile diğer giderler.
- c) Her türlü alt yapı, yapım, onarım ve bakım giderleri.
- d) Vergi, resim, harç, katılma payı, hizmet karşılığı alınacak ücretler ve diğer gelirlerin takip ve tahsili için yapılacak giderler.
- e) Belediye zabıta ve itfaiye hizmetleri ile diğer görev ve hizmetlerin yürütülmesi için yapılacak giderler.
- f) Belediyenin kuruluşuna katıldığı şirket, kuruluş ve katıldığı birliklerle ilgili ortaklık payı ve üyelik aidatı giderleri.
- g) Mezarlıkların tesisi, korunması ve bakımına ilişkin giderler.
- h) Faiz, borçlanmaya ilişkin diğer ödemeler ile sigorta giderleri.
- i) Dar gelirli, yoksul, muhtaç ve kimsesizler ile özürülere yapılacak sosyal hizmet ve yardımlar.
- j) Dava takip ve icra giderleri.
- k) Temsil, tören, ağırlama ve tanıtım giderleri.
- l) Avukatlık, danışmanlık ve denetim hizmetleri karşılığı yapılacak ödemeler.
- m) Yurt içi ve yurt dışı kamu ve özel kesim ile sivil toplum örgütleriyle birlikte yapılan ortak hizmetler ve diğer giderler.
- n) Sosyo-kültürel, sanatsal ve bilimsel etkinlikler için yapılan giderler.
- o) Belediye hizmetleriyle ilgili olarak yapılan kamuoyu yoklaması ve araştırması giderleri.
- p) Kanunla verilen görevler ve hizmetlerin yürütülmesi için yapılan diğer giderler.
- r) Şartlı bağışlarla ilgili yapılacak harcamalar.
- s) İmar düzenleme giderleri.
- t) Her türlü proje giderler



NARLIDERE BELEDİYESİ- DENETİM KOMİSYONU- 2015 MALİ YILINA AİT DENETİM KOMİSYONU RAPORU

Bütçe Giderlerinin Kurumsal Sınıflandırılması Karşılaştırılmalı Harcamalar Oranı

Kurumsal Kod	Geçen Yıllardan Devreden Ödenek	Bütçe Ödeneği	Ek Bütçe	Aktarma		Toplam Bütçe Ödeneği	2015 Yılı Harcamaya Tutarı	Sonraki Yıla Devreden Ödenek	İptal Edilen Ödenek	Ödeneğin Toplam Bütçeye Oranı (%)	Harcamanın Toplam Harcamaya Oranı (%)	Verilen Toplam Ödeneği Harcamaya Oranı
				Eklene	Düşülen							
I II III IV												
46 35 26 02	0,00	2.640.734,00	650.000,00	394.500,00	11.000,00	3.674.234,00	3.303.625,70	0,00	370.608,30	6,94	8,05	89,91
46 35 26 04	0,00	4.883.120,00	0,00	23.250,00	2.723.763,00	2.182.607,00	1.182.884,77	0,00	999.722,23	4,12	2,88	54,20
46 35 26 05	0,00	1.544.700,00	0,00	187.784,00	20.000,00	1.712.484,00	1.620.651,86	0,00	91.832,14	3,23	3,95	94,64
46 35 26 10	0,00	572.835,00	745.543,00	69.029,00	0,00	1.387.407,00	960.619,81	0,00	426.787,19	2,62	2,34	69,24
46 35 26 18	0,00	222.330,00	0,00	37.200,00	0,00	259.530,00	226.746,64	0,00	32.783,36	0,49	0,55	87,37
46 35 26 24	0,00	201.510,00	0,00	211.500,00	0,00	413.010,00	341.397,61	0,00	71.612,39	0,78	0,83	82,66
46 35 26 30	0,00	85.100,00	0,00	0,00	0,00	85.100,00	75.763,06	0,00	9.336,94	0,16	0,18	89,03
46 35 26 31	3.060.000,00	15.439.740,00	0,00	181.500,00	41.000,00	18.640.240,00	13.574.712,31	2.962.599,62	2.102.928,07	35,20	33,09	72,82
46 35 26 35	0,00	184.600,00	0,00	0,00	0,00	184.600,00	129.646,30	0,00	54.953,70	0,35	0,32	70,23
46 35 26 36	2.227.840,00	2.077.650,00	0,00	1.000,00	150.000,00	4.156.490,00	1.008.754,28	2.227.840,00	919.895,72	7,85	2,46	24,27
46 35 26 37	0,00	631.150,00	0,00	246.500,00	120.000,00	757.650,00	684.470,94	0,00	73.179,06	1,43	1,67	90,34
46 35 26 38	0,00	5.536.771,00	0,00	328.000,00	0,00	5.864.771,00	5.665.092,26	0,00	199.678,74	11,08	13,81	96,60
46 35 26 39	0,00	300.090,00	0,00	0,00	0,00	300.090,00	172.095,86	0,00	127.994,14	0,57	0,42	57,35
46 35 26 40	0,00	208.000,00	0,00	43.500,00	0,00	252.500,00	163.284,98	0,00	89.215,02	0,48	0,40	64,67
46 35 26 41	0,00	10.466.700,00	300.000,00	1.546.000,00	330.000,00	11.982.700,00	10.914.042,62	0,00	1.068.657,38	22,63	26,61	91,08
46 35 26 42	0,00	151.860,00	0,00	86.000,00	0,00	237.860,00	199.514,49	0,00	38.345,51	0,45	0,49	83,88
46 35 26 43	0,00	743.410,00	0,00	40.000,00	0,00	783.410,00	718.740,76	0,00	64.669,24	1,48	1,75	91,75
46 35 26 44	0,00	78.700,00	0,00	0,00	0,00	78.700,00	76.449,20	0,00	2.250,80	0,15	0,19	97,14
	5.287.840,00	45.970.000,00	1.695.543,00	3.395.763,00	3.395.763,00	52.953.383,00	41.018.493,45	5.190.439,62	6.744.449,93	100,00	100,00	77,46

*(Handwritten signatures and initials)*



NARLIDERE BELEDİYESİ- DENETİM KOMİSYONU- 2015 MALİ YILINA AİT DENETİM KOMİSYONU RAPORU

gerçekleşen bütçe, bütçe giderlerinin ekonomik sınıflandırmalarına oranladığımızda, gerçekleşen Bütçenin personel giderlerine oranı % 44,54, Sosyal Güvenlik Destek primlerine oranı % 7,70, Mal ve hizmet alımları giderlerine oranı % 21,05, Faiz giderleri oranı % 0,43, Cari transferler oranı % 1,11, Sermaye giderleri oranı % 20,66, Sermaye transferleri oranı ise % 0,49, Borç verme (sermaye artışı ) % 4,02 şeklindedir. Bu oranlardan da anlaşılacağı üzere personel giderleri ve personel sosyal güvenlik prim giderleri gerçekleşen bütçe giderimizin büyük bir bölümünü oluşturmaktadır.

NARLIDERE BELEDİYE BAŞKANLIĞI  
2015 Mali Yılı Bütçe Giderlerinin Ekonomik Sınıflandırılması

Hesap Kodu	Yardımcı Hesap	Bütçe Giderinin Türü	2013 Yılı Tutarı	2014 Yılı Tutarı	2015 Yılı Tutarı	2015 Yılı Bütçe Giderleri Oranı (%)	2015 Bütçe Gelirlerine Oranı(%)
830		Bütçe Giderleri Hesabı	30.121.869,59	31.597.144,95	41.018.493,45		
830	01	Personel Giderleri	15.531.954,17	18.719.632,89	18.269.159,60	44,54	47,88
830	02	Sosyal Güvenlik Kurumlarına Devlet Primi Giderleri	2.848.443,33	3.193.226,59	3.159.644,86	7,70	8,28
830	03	Mal Ve Hizmet Alım Giderleri	7.411.111,77	6.939.302,70	8.633.826,43	21,05	22,63
830	04	Faiz Giderleri	255.915,88	364.094,55	174.640,61	0,43	0,46
830	05	Cari Transferler	311.369,97	303.781,11	456.723,64	1,11	1,20
830	06	Sermaye Giderleri	2.720.574,47	1.077.107,11	8.474.498,31	20,66	22,21
830	07	Sermaye Transferleri	0,00	0,00	200.000,00	0,49	0,52
830	08	Borç Verme	1.042.500,00	1.000.000,00	1.650.000,00	4,02	4,32
<b>Toplam :</b>			30.121.869,59	31.597.144,95	41.018.493,45	100,00	
<b>BÜTÇE GELİRLERİ</b>			<b>2013 Yılı Tutarı</b>	<b>2014 Yılı Tutarı</b>	<b>2015 Yılı Tutarı</b>		
NET BÜTÇE GELİRİ(A-B)			27.141.706,23	27.576.820,43	38.155.940,37		

*(Handwritten signatures and marks)*

Müdürlüklerin bütçeden aldığı paylar ile bu paylara göre harcama oranları şu şekilde gerçekleşmiştir. Özel Alem Müdürlüğü; bütçeden % 6,94 pay almış, harcaması Belediye toplam harcamasının % 8,05'ü olup verilen ödeneğin % 89,91'si harcamış, Mali hizmetler müdürlüğü; bütçeden % 4,12 pay almış, harcaması Belediyenin toplam harcamasının % 2,88'i olup verilen ödeneğin % 54,20'i harcamış, toplam olarak 3.260.000,00 TL verilen ödenekten 2.673.763,00 TL'si ödenek ihtiyacına göre ilgili Müdürlüklere yedek ödenekten aktarma yapılmış, İnsan Kaynakları Müdürlüğü; bütçeden % 3,23 pay almış, harcaması Belediyenin toplam harcamasının % 3,95'i olup verilen ödeneğin % 94,64'i harcamış, Bilgi İşlem Müdürlüğü, bütçeden % 2,62 pay almış, harcaması Belediyenin toplam harcamasının % 2,34'ü olup verilen ödeneğin % 69,24'ü harcamış, Yazı İşleri Müdürlüğü bütçeden % 0,49 pay almış, harcaması Belediyenin toplam harcamasının % 0,55'i olup verilen ödeneğin % 87,3'ü harcamış, Hukuk İşleri Müdürlüğü bütçeden % 0,78 pay almış, harcaması Belediyenin toplam harcamasının % 0,83'ü olup verilen ödeneğin % 82,66'sı harcamış, Çevre Koruma Müdürlüğü bütçeden %0,16 pay almış, harcaması Belediyenin toplam harcamasının % 0,18'i olup verilen ödeneğin % 89,03'ü harcamış, Fen İşleri Müdürlüğü bütçeden % 35,20 pay almış, harcaması Belediyenin toplam harcamasının % 33,09'u olup verilen ödeneğin % 72,82'ni harcamış, Ruhsat ve Denetim Müdürlüğü, bütçeden %0,35 pay almış, harcaması Belediyenin toplam harcamasının % 0,32'si olup verilen ödeneğin % 70,23'ü harcamış, İmar ve Şehircilik Müdürlüğü, bütçeden % 7,85 pay almış, harcaması Belediyenin toplam harcamasının % 2,46'sı olup verilen ödeneğin % 24,27'ni harcamış, Kültür ve Sosyal İşler Müdürlüğü, bütçeden % 1,43 pay almış, harcaması Belediyenin toplam harcamasının %1,67'si olup verilen ödeneğin %90,34'ü harcamış, Park ve bahçeler müdürlüğü bütçeden %11,08 pay almış, harcaması Belediyenin toplam harcamasının %13,81'i olup verilen ödeneğin %96,60'ı harcamış, Sağlık İşleri Müdürlüğü bütçeden %0,57 pay almış, harcaması Belediyenin toplam harcamasının %0,42'si olup, verilen ödeneğin % 57,35'i harcamış, Destek Hizmetleri Müdürlüğü bütçeden % 0,48 pay almış, harcaması Belediyenin toplam harcamasının % 0,40'ı olup, verilen ödeneğin % 64,67'si harcamış, Temizlik İşleri Müdürlüğü bütçeden % 12,63 pay almış, harcaması Belediyenin toplam harcamasının %26,61'i olup verilen ödeneğin %91,08'i harcamış, Veteriner İşleri Müdürlüğü bütçeden %0,45 pay almış, harcaması Belediyenin toplam harcamasının % 0,49'u olup verilen ödeneğin % 83,88'i harcamış, Zabıta müdürlüğü bütçeden % 1,48 pay almış, harcaması Belediyenin toplam harcamasının % 1,75'i olup, verilen ödeneğin %91,75'i harcamış, Strateji Geliştirme Müdürlüğü bütçeden %0,15

NARLIDERE BELEDİYESİ- DENETİM KOMİSYONU- 2015 MALİ YILINA AİT DENETİM KOMİSYONU RAPORU

y almış, harcaması Belediye toplam harcamasının % 0,19'u harcamış, verilen ödeneğin % 97,14'ü harcamıştır. Genel toplamda ise harcanan toplam miktar 2015 Mali Yıl başlangıç tahmini bütçesinin % 77,46' na isabet etmektedir.

Dolayısıyla 2015 Mali Yılında Gider Bütçemiz olan 45.970.000,00 TL'ye yıl içinde 1.695.543,00 TL eklenmiş olup, 5.287.840,00 TL 2014 yılından devreden ödenekle 52.953.383,00 TL olan toplam ödenekten 50.265.543,00 TL ödenek harcanmıştır. Mali Yıl içinde ekonomik kodlar arasında 3.395.763,00 TL aktarılmıştır. Mali yıl içinde ödeneğin 41.018.493,45 TL'si harcanmış 5.190.439,62 TL ödenek ertesi yıla devretmiş olup 6.744.449,93 TL'lık ödenek iptal edilmiştir. Sonuç olarak 2015 Mali yılı gider bütçesi gerçekleşme oranı % 97,14'dir.

**01.01.2015 İLE 31.12.2015 TARİHLİ DETAYLI BANKA HESAP MİZANI**

Kurumun Adı :Narlıdere Belediye Başkanlığı  
Muhasebe Biriminin Adı : Muhasebe Hizmetleri

Hesap Kodu	Yardımcı Hesap Kodu	HESAP NO	Hesap Adı	Borç Tutarı	Alacak Tutarı	Borç Kalanı	Alacak Kalanı
102			Banka Hesabı	55.656.423,61	52.890.420,02	2.766.003,59	0,00
102	1		T.C.Ziraat Bankası N.Dere Mevduat Hesabı	74,71	0,00	74,71	0,00
102	2		T.C.Ziraat Bankası Güzelyalı Mevduat Hes.	9.187,98	0,00	9.187,98	0,00
102	3		T.Halkbankası A.Ş. Vergi Resim Harç Gelirleri Hes.	39.116.312,88	36.944.374,09	2.171.938,79	0,00
102	5		T.C.Ziraat Bankası(N.Dere) Şb. Gecekondu Fonu	316.556,48	264.000,00	52.556,48	0,00
102	8		T.halk Bankası Gecekondu Fonu(narlıdere Şb.)	152.797,55	152.522,41	275,14	0,00
102	10		T.halk Bankası İller Bankası Payı(narlıdere Şb.)	9.061.224,78	9.061.224,78	0,00	0,00
	12		T.Halk Bankası A.Ş. Diğer Gelirler Hesabı	1.104.190,75	1.078.905,30	25.285,45	0,00
102	13		T.Halk Bankası On-Line Tahsilat Hesabı	56.696,84	52.427,24	4.269,60	0,00
102	14		Denizbank Narlıdere Şb.	890.274,96	890.186,46	88,50	0,00
102	15		T.Halk Bankası A.Ş. Riskli Alan Kentsel Dönüşüm Yd	933.497,90	556.960,00	376.537,90	0,00
102	16		T.halk Bankası Büyükşehir Proje Yardım Hesabı	3.829.223,18	3.829.223,18	0,00	0,00
102	17		T.Vakıfbank T.A.O. Kalkınma Ajansı Ş.B.	186.385,60	60.596,56	125.789,04	0,00

**BANKA KREDİ KARTI MİZANI**

Hesap Kodu	Yardımcı Hesap Kodu	Hesap Adı	Borç Tutarı	Alacak Tutarı	Borç Kalanı	Alacak Kalanı
109	0 0 0 0	Banka Kredi Kartlarından Alacaklar Hesabı	7.361.987,57	6.956.077,79	405.909,78	0,00
		<b>TOPLAM</b>	<b>7.361.987,57</b>	<b>6.956.077,79</b>	<b>405.909,78</b>	<b>0,00</b>

Yukarıda belirtilen banka mizanı ve yıl sonu tutanaklarının incelenmesi sonucunda; banka mutabakat azıllarında belirtilen bakiyelerle banka mizanlarda belirtilen tutarların bir birine uygun olduğu tespit edilmiştir.

## NARLIDERE BELEDİYESİ- DENETİM KOMİSYONU- 2015 MALİ YILINA AİT DENETİM KOMİSYONU RAPORU

## 2015 YILI GEÇİCİ MİZAN

Grupun Adı :Narlıdere Belediye Başkanlığı  
Muhasebe Biriminin Adı : Muhasebe Hizmetleri

Hesap Kodu	Hesap Adı	Borç Tutarı	Alacak Tutarı	Borç Kalanı	Alacak Kalanı
100	Kasa Hesabı	5.627.030,71	5.627.030,71	0,00	0,00
102	Banka Hesabı	55.656.423,61	52.890.420,02	2.766.003,59	0,00
103	Verilen Çekler Ve Gönderme Emirleri Hesabı ( - )	52.890.420,02	52.890.420,02	0,00	0,00
108	Diğer Hazır Değerler Hesabı	5.594.747,22	5.594.747,22	0,00	0,00
109	Banka Kredi Kartlarından Alacaklar Hesabı	7.361.987,57	6.956.077,79	405.909,78	0,00
120	Gelirlerden Alacaklar Hesabı	54.467.140,06	48.176.834,43	6.290.305,63	0,00
121	Gelirlerden Takipli Alacaklar Hesabı	4.515.566,47	1.750.538,44	2.765.028,03	0,00
122	Gelirlerden Tecilli Ve Tehirli Alacaklar Hesabı	2.308.561,27	2.207.174,68	101.386,59	0,00
127	Diğer Faaliyet Alacakları Hesabı	3.537.205,77	3.526.599,71	10.606,06	0,00
140	Kişilerden Alacaklar Hesabı	9.021,01	9.021,01	0,00	0,00
150	İlk Madde Ve Malzeme Hesabı	7.607.490,20	7.379.370,24	228.119,96	0,00
160	İş Avans Ve Kredileri Hesabı	401.385,47	401.385,47	0,00	0,00
161	Personel Avansları Hesabı	20.050,00	20.050,00	0,00	0,00
162	Bütçe Dışı Avans Ve Krediler Hesabı	329.715,02	176.187,91	153.527,11	0,00
190	Devreden Katma Değer Vergisi Hesabı	11.512.640,17	0,00	11.512.640,17	0,00
191	İndirilecek Katma Değer Vergisi Hesabı	2.435.722,66	2.435.722,66	0,00	0,00
220	Gelirlerden Alacaklar Hesabı	1.453.949,80	981.562,73	472.387,07	0,00
222	Gelirlerden Tecilli Ve Tehirli Alacaklar Hesabı	2.563.024,07	1.977.265,20	585.758,87	0,00
240	Mali Kuruluşlara Yatırılan Sermayeler Hesabı	3.536.331,75	0,00	3.536.331,75	0,00
241	Mal Ve Hizmet Üreten Kuruluşlara Yatırılan Sermayeler Hesabı	8.000.000,00	0,00	8.000.000,00	0,00
250	ARAZİ VE ARSALAR HESABI	84.506.211,40	3.533.377,68	80.972.833,72	0,00
251	YERALTI VE YERÜSTÜ DÜZENLERİ HESABI	983.693.108,37	0,00	983.693.108,37	0,00
252	BİNALAR HESABI	28.834.459,42	301.000,00	28.533.459,42	0,00
253	TESİS, MAKİNE VE CİHAZLAR HESABI	761.414,14	17.494,00	743.920,14	0,00
254	TAŞITLAR HESABI	2.816.318,20	98.155,92	2.718.162,28	0,00
255	DEMİRBAŞLAR HESABI	2.474.311,92	83.796,28	2.390.515,64	0,00
257	BİRİKMİŞ AMORTİSMANLAR HESABI ( - )	31.537,28	1.646.987,23	0,00	1.615.449,95
258	YAPILMAKTA OLAN YATIRIMLAR HESABI	11.312.439,02	0,00	11.312.439,02	0,00
260	Haklar Hesabı	421.716,29	0,00	421.716,29	0,00
268	Birikmiş Amortismanlar Hesabı ( - )	0,00	421.716,29	0,00	421.716,29
294	Elden Çıkarılacak Stoklar Ve Maddi Duran Varlıklar Hesabı	34.308,22	34.308,22	0,00	0,00
299	Birikmiş Amortismanlar Hesabı ( - )	34.308,22	34.308,22	0,00	0,00
300	Banka Kredileri Hesabı	1.315.944,17	2.794.509,25	0,00	1.478.565,08
303	Kamu İdarelerine Mali Borçlar Hesabı	77.363,76	3.014.632,73	0,00	2.937.268,97

*(Handwritten signatures and marks)*

NARLIDERE BELEDİYESİ- DENETİM KOMİSYONU- 2015 MALİ YILINA AİT DENETİM KOMİSYONU RAPORU

320	Bütçe Emanetleri Hesabı	12.663.265,19	16.041.686,09	0,00	3.378.420,90
330	Alınan Depozito Ve Teminatlar Hesabı	46.388,00	235.853,53	0,00	189.465,53
333	Emanetler Hesabı	513.161,79	1.282.866,10	0,00	769.704,31
360	Ödenecek Vergi Ve Fonlar Hesabı	4.231.935,12	8.547.016,22	0,00	4.315.081,10
361	Ödenecek Sosyal Güvenlik Kesintileri Hesabı	1.066.178,23	15.960.179,83	0,00	14.894.001,60
362	Fonlar Veya Diğer Kamu İdareleri Adına Yapılan Tahsilat Hesa	742,55	1.650.724,45	0,00	1.649.981,90
363	Kamu İdareleri Payları Hesabı	776.836,50	2.577.492,71	0,00	1.800.656,21
368	Vadesi Geçmiş, Ertelenmiş Veya Taksitlendirilmiş Vergi Ve Di	103.115,68	4.739.074,43	0,00	4.635.958,75
391	Hesaplanan Kdv	64.402,62	64.402,62	0,00	0,00
400	Banka Kredileri Hesabı	1.341.965,24	1.341.965,24	0,00	0,00
472	Kıdem Tazminatı Karşılığı Hesabı	0,00	624.024,31	0,00	624.024,31
50	Net Değer Hesabı	47.624.373,06	1.159.233.275,71	0,00	1.111.608.902,65
50	Geçmiş Yıllar Olumlu Faaliyet Sonuçları Hesabı	0,00	3.598.671,08	0,00	3.598.671,08
580	Geçmiş Yıllar Olumsuz Faaliyet Sonuçları Hesabı ( - )	5.226.321,73	1.090.734,30	4.135.587,43	0,00
591	Dönem Olumsuz Faaliyet Sonucu Hesabı ( - )	3.314.974,54	3.314.974,54	0,00	0,00
600	Gelirler Hesabı	10.086.717,00	45.998.238,11	0,00	35.911.521,11
630	Giderler Hesabı	38.080.861,47	1.218,65	38.079.642,82	0,00
800	Bütçe Gelirleri Hesabı	0,00	38.409.720,13	0,00	38.409.720,13
805	Gelir Yansıtma Hesabı	38.417.883,27	261.942,90	38.155.940,37	0,00
810	Bütçe Gelirlerinden Ret Ve İadeler Hesabı	261.942,90	8.163,14	253.779,76	0,00
830	Bütçe Giderleri Hesabı	41.019.693,32	1.199,87	41.018.493,45	0,00
835	Gider Yansıtma Hesapları	1.199,87	41.019.693,32	0,00	41.018.493,45
900	Gönderilecek Bütçe Ödenekleri Hesabı	56.350.345,87	49.605.895,94	6.744.449,93	0,00
9	Bütçe Ödenekleri Hesabı	8.586.202,62	56.349.146,00	0,00	47.762.943,38
-	Ödenekli Giderler Hesabı	41.019.693,32	1.199,87	41.018.493,45	0,00
910	Teminat Mektupları Hesabı	2.527.358,39	396.250,00	2.131.108,39	0,00
911	Teminat Mektupları Emanetleri Hesabı	396.250,00	2.527.358,39	0,00	2.131.108,39
920	Gider Taahhütleri Hesabı	20.743.527,11	15.553.087,49	5.190.439,62	0,00
921	Gider Taahhütleri Karşılığı Hesabı	15.553.087,49	20.743.527,11	0,00	5.190.439,62
990	Kiraya Verilen Duran Varlıklar	340.310,00	204.030,00	136.280,00	0,00
999	Diğer Nazım Hesaplar Karşılığı Hesabı	204.030,00	340.310,00	0,00	136.280,00
	1-699 Hesap Toplamı	1.471.283.091,98	1.471.283.091,98	0,00	0,00
	8'li Hesap Toplamı	79.700.719,36	79.700.719,36	0,00	0,00
	9'Lu Hesap Toplamı	145.720.804,80	145.720.804,80	0,00	0,00
	<b>TOPLAM</b>	<b>1.696.704.616,14</b>	<b>1.696.704.616,14</b>	<b>1.324.478.374,71</b>	<b>1.324.478.374,71</b>

*(Handwritten signatures and initials)*

## KAPANIŞ MİZANI

urumun Adı :Narlıdere Belediye Başkanlığı

uhasebe Biriminin Adı : Muhasebe Hizmetleri

İsrap Kodu	Hesap Adı	Borç Tutarı	Alacak Tutarı	Borç Kalanı	Alacak Kalanı
100	Kasa Hesabı	5.627.030,71	5.627.030,71	0,00	0,00
102	Banka Hesabı	55.656.423,61	52.890.420,02	2.766.003,59	0,00
103	Verilen Çekler Ve Gönderme Emirleri Hesabı ( - )	52.890.420,02	52.890.420,02	0,00	0,00
108	Diğer Hazır Değerler Hesabı	5.594.747,22	5.594.747,22	0,00	0,00
109	Banka Kredi Kartlarından Alacaklar Hesabı	7.361.987,57	6.956.077,79	405.909,78	0,00
120	Gelirlerden Alacaklar Hesabı	54.467.140,06	48.176.834,43	6.290.305,63	0,00
121	Gelirlerden Takipli Alacaklar Hesabı	4.515.566,47	1.750.538,44	2.765.028,03	0,00
122	Gelirlerden Tecilli Ve Tehirli Alacaklar Hesabı	2.308.561,27	2.207.174,68	101.386,59	0,00
127	Diğer Faaliyet Alacakları Hesabı	3.537.205,77	3.526.599,71	10.606,06	0,00
140	Kişilerden Alacaklar Hesabı	9.021,01	9.021,01	0,00	0,00
150	İlk Madde Ve Malzeme Hesabı	7.607.490,20	7.379.370,24	228.119,96	0,00
160	İş Avans Ve Kredileri Hesabı	401.385,47	401.385,47	0,00	0,00
161	Personel Avansları Hesabı	20.050,00	20.050,00	0,00	0,00
162	Bütçe Dışı Avans Ve Krediler Hesabı	329.715,02	176.187,91	153.527,11	0,00
190	Devreden Katma Değer Vergisi Hesabı	11.512.640,17	0,00	11.512.640,17	0,00
191	İndirilecek Katma Değer Vergisi Hesabı	2.435.722,66	2.435.722,66	0,00	0,00
220	Gelirlerden Alacaklar Hesabı	1.453.949,80	981.562,73	472.387,07	0,00
222	Gelirlerden Tecilli Ve Tehirli Alacaklar Hesabı	2.563.024,07	1.977.265,20	585.758,87	0,00
240	Mali Kuruluşlara Yatırılan Sermayeler Hesabı	3.536.331,75	0,00	3.536.331,75	0,00
241	Mal Ve Hizmet Üreten Kuruluşlara Yatırılan Sermayeler Hesabı	8.000.000,00	0,00	8.000.000,00	0,00
250	ARAZİ VE ARSALAR HESABI	84.506.211,40	3.533.377,68	80.972.833,72	0,00
251	YERALTI VE YERÜSTÜ DÜZENLERİ HESABI	983.693.108,37	0,00	983.693.108,37	0,00
252	BİNALAR HESABI	28.834.459,42	301.000,00	28.533.459,42	0,00
253	TESİS, MAKİNE VE CİHAZLAR HESABI	761.414,14	17.494,00	743.920,14	0,00
254	TAŞITLAR HESABI	2.816.318,20	98.155,92	2.718.162,28	0,00
255	DEMİRBAŞLAR HESABI	2.474.311,92	83.796,28	2.390.515,64	0,00
257	BİRİKMİŞ AMORTİSMANLAR HESABI ( - )	31.537,28	1.646.987,23	0,00	1.615.449,95
258	YAPILMAKTA OLAN YATIRIMLAR HESABI	11.312.439,02	0,00	11.312.439,02	0,00
260	Haklar Hesabı	421.716,29	0,00	421.716,29	0,00
268	Birikmiş Amortismanlar Hesabı ( - )	0,00	421.716,29	0,00	421.716,29
294	Elden Çıkarılacak Stoklar Ve Maddi Duran Varlıklar Hesabı	34.308,22	34.308,22	0,00	0,00
299	Birikmiş Amortismanlar Hesabı ( - )	34.308,22	34.308,22	0,00	0,00
300	Banka Kredileri Hesabı	1.315.944,17	2.794.509,25	0,00	1.478.565,08
303	Kamu İdarelerine Mali Borçlar Hesabı	77.363,76	3.014.632,73	0,00	2.937.268,97



NARLIDERE BELEDİYESİ- DENETİM KOMİSYONU- 2015 MALİ YILINA AİT DENETİM KOMİSYONU RAPORU

320	Bütçe Emanetleri Hesabı	12.663.265,19	16.041.686,09	0,00	3.378.420,90
330	Alınan Depozito Ve Teminatlar Hesabı	46.388,00	235.853,53	0,00	189.465,53
333	Emanetler Hesabı	513.161,79	1.282.866,10	0,00	769.704,31
360	Ödenecek Vergi Ve Fonlar Hesabı	4.231.935,12	8.547.016,22	0,00	4.315.081,10
361	Ödenecek Sosyal Güvenlik Kesintileri Hesabı	1.066.178,23	15.960.179,83	0,00	14.894.001,60
362	Fonlar Veya Diğer Kamu İdareleri Adına Yapılan Tahsilat Hesa	742,55	1.650.724,45	0,00	1.649.981,90
363	Kamu İdareleri Payları Hesabı	776.836,50	2.577.492,71	0,00	1.800.656,21
368	Vadesi Geçmiş, Ertelenmiş Veya Taksitlendirilmiş Vergi Ve Di	103.115,68	4.739.074,43	0,00	4.635.958,75
391	Hesaplanan Kdv	64.402,62	64.402,62	0,00	0,00
400	Banka Kredileri Hesabı	1.341.965,24	1.341.965,24	0,00	0,00
472	Kıdem Tazminatı Karşılığı Hesabı	0,00	624.024,31	0,00	624.024,31
500	Net Değer Hesabı	47.624.373,06	1.159.233.275,71	0,00	1.111.608.902,65
570	Geçmiş Yıllar Olumlu Faaliyet Sonuçları Hesabı	0,00	3.598.671,08	0,00	3.598.671,08
580	Geçmiş Yıllar Olumsuz Faaliyet Sonuçları Hesabı ( - )	5.226.321,73	1.090.734,30	4.135.587,43	0,00
591	Dönem Olumsuz Faaliyet Sonucu Hesabı ( - )	5.483.096,25	3.314.974,54	2.168.121,71	0,00
600	Gelirler Hesabı	45.998.238,11	45.998.238,11	0,00	0,00
630	Giderler Hesabı	38.080.861,47	38.080.861,47	0,00	0,00
690	Faaliyet Sonuçları Hesabı	38.079.642,82	38.079.642,82	0,00	0,00
800	Bütçe Gelirleri Hesabı	38.409.720,13	38.409.720,13	0,00	0,00
805	Gelir Yansıtma Hesabı	38.417.883,27	38.417.883,27	0,00	0,00
810	Bütçe Gelirlerinden Ret Ve İadeler Hesabı	261.942,90	261.942,90	0,00	0,00
830	Bütçe Giderleri Hesabı	41.019.693,32	41.019.693,32	0,00	0,00
835	Gider Yansıtma Hesapları	41.019.693,32	41.019.693,32	0,00	0,00
895	Bütçe Uygulama Sonuçları Hesabı	79.428.213,58	79.428.213,58	0,00	0,00
900	Gönderilecek Bütçe Ödenekleri Hesabı	56.350.345,87	56.350.345,87	0,00	0,00
910	Bütçe Ödenekleri Hesabı	71.679.798,55	71.679.798,55	0,00	0,00
905	Ödenekli Giderler Hesabı	41.019.693,32	41.019.693,32	0,00	0,00
910	Teminat Mektupları Hesabı	2.527.358,39	396.250,00	2.131.108,39	0,00
911	Teminat Mektupları Emanetleri Hesabı	396.250,00	2.527.358,39	0,00	2.131.108,39
920	Gider Taahhütleri Hesabı	20.743.527,11	15.553.087,49	5.190.439,62	0,00
921	Gider Taahhütleri Karşılığı Hesabı	15.553.087,49	20.743.527,11	0,00	5.190.439,62
990	Kiraya Verilen Duran Varlıklar	340.310,00	204.030,00	136.280,00	0,00
999	Diğer Nazım Hesaplar Karşılığı Hesabı	204.030,00	340.310,00	0,00	136.280,00
	1-699 Hesap Toplamı	1.547.442.377,62	1.547.442.377,62	0,00	0,00
	8'li Hesap Toplamı	238.557.146,52	238.557.146,52	0,00	0,00
	9'Lu Hesap Toplamı	208.814.400,73	208.814.400,73	0,00	0,00
	<b>TOPLAM</b>	<b>1.994.813.924,87</b>	<b>1.994.813.924,87</b>	<b>1.161.375.696,64</b>	<b>1.161.375.696,64</b>

*(Handwritten signatures and initials)*

İşçi personel; Belediyede görev yapmakta bulunan işçi personelin özlük hakları Belediye İş sendikası ile Belediye arasında her iki yılda bir yapılan toplu sözleşmede yer alan haklara dayalı olarak belirlenen aylık ücretleri ve sosyal hakları verilmektedir.

Sözleşmeli personel; Belediyede sözleşmeli personel olarak görev yapmakta bulunan personelimizin özlük hakları yasal sınırlar içerisinde meclisimizce karar altına alınan sözleşme hükümlerinde belirlenen ücretler verilmektedir. 2013 yılı içinde Merkezi Yönetim tarafından yapılan yasal düzenleme ile 11 sözleşmeli memur personel, kariyerlerine uygun olarak memur kadrolarına atamaları yapıldığı için 2014 ve 2015 yılı içerisinde herhangi bir sözleşmeli personel alımı gerçekleştirilmemiştir.

Memur personel; 657 sayılı Devlet Memurları Kanununa tabi personelimizin özlük hakları kanunda yer alan hükümler çerçevesinde uygulanmaktadır. Türkiye Cumhuriyeti Devletinin imza attığı ILO sözleşmeleriyle sağlanan hakların ve TBMM tarafından yapılan Anayasa'da yapılan düzenlemeye dayanarak Belediye ile Tüm Belediye ve Yerel Yönetim Hizmetleri Emekçileri Sendikası ( TÜM-BEL-SEN) arasında yapılan toplu sözleşme hükümleri çerçevesinde memurlara her ay iyileştirme zammı ile belli dönemlerde sosyal kültürel yardım, öğrenim yardımı ve akacak yardımı yapılmaktadır.

#### **Belediye Spor Klübü Derneği, Muhtarlar Yardım, Birliklere Katılım Payı, İzmir Kalkınma Ajansı Payı:**

5393 Sayılı Kanununun 14.maddesi gereğince Genel Bütçe Vergi Gelirlerinden aldığımız payın %0,12 oranını aşmamak üzere; 2015 Mali Yılı içerisinde Narlıdere Belediyesi Gençlik ve Spor Klübü Derneği 43.665,68 TL yardım yapılmıştır Narlıdere Belediyesi Spor Klübü Derneği'ne 64.000,00 TL yardım yapılmış olup, toplam 107.665,68 TL'dir. İlçemiz sınırları içerisinde bulunan görev yapan muhtarlarımız, Alevi Bektaşî Kültür ve Tanıtma Derneği, Narlıdere Zihinsel Engelliler Derneği'nin elektrik,su,telefon,doğalgaz ve adsl bağlantı giderlerine karşılık olmak üzere 24.626,29 TL ödenmiştir. Belediyein üye olduğu Kıyı Ege Belediyeler Birliği, Yarım Ada Belediyeler Birliği ve Türkiye Belediyeler Birliğine Birlik Katılım payı olarak toplam 3.150,00 TL Birlik payı aktarılması yapılmıştır. İzmir Kalkınma Ajansı payı olarak 2015 yılı içerisinde 124.035,94 TL pay ödenmiştir.

#### **Genel Bütçe Vergi Gelirlerinden Belediye Düşen Pay ve İller Bankası Ortaklık Payı:**

İller Bankası tarafından, 2015 Yılı içinde 5779 Sayılı Kanun kapsamında Genel Bütçe Vergi Gelirlerinden tahsilatından Belediye pay olarak 10.574.339,39 TL pay düşmüştür. 2015 mali yılı içinde 963.808,49 TL ortaklık payı ödenmiştir.

#### **Belediye İktisadi Teşekkülleri ve Sermaye Artışları:**

2015 Yılında Belediyein ortağı olduğu 1 adet iktisadi teşekkül bulunmaktadır. 2013 yılı içerisinde; %95'i Narlıdere Belediyesine ait ve % 5'i Gaziemir Belediyesine ait, sermayesi 5.350.000,00 TL'ye çıkarılan Narbel Ltd.Şti.'ne 1.000.000,00 TL sermaye artışı yapılmıştır.Yine sermayesinin %5'i Narlıdere Belediyesine ve %95'i Gaziemir Belediyesine ait olan Gazibel Ltd. Şti.'ne ait hisseleri %95'i Narlıdere Belediyesine ait ve % 5'i Gaziemir Belediyesine ait Narbel Ltd.Şti hisse yeni TTK ve Meclis kararı gereğince nominal değerden devir işlemleri gerçekleştirilmiş olup,ilgili devir işlemleri ile ilgili olarak da Gaziemir Belediyesi'ne 42.500,00 TL bedel ödenmiştir. Dolayısıyla 2013 yılı sonu itibariye Belediye ait hissesinin tamamı bize ait olan Nar-Bel Narlıbahçe İmar Teknik



ır.Hiz.San.Tic.Ltd.Şti kalmış olup sermayesi 5.350.000,00 TL'dir. 2013 yılı içerisinde sermaye artışı olarak 142.500,00 TL aktarılmıştır.

2014 yılı içerisinde sermayesinin %100'ü Belediyeye ait olan Narbel Ltd.Şti.'ne 1.000.000,00 TL sermaye artışı pılmış olup, sermayesi 6.350.000,00 TL'ye çıkartılmıştır.

2015 yılı içerisinde sermayesinin %100'ü Belediyeye ait olan Narbel Ltd.Şti.'ne 1.650.000,00 TL sermaye artışı pılmış olup, sermayesi 8.000.000,00 TL'ye çıkartılmıştır.

Belediye harcamalarının gerek 5393 sayılı Belediye Kanunu görev yetkileri kapsamında ve diğer evzuatlara uygun olarak yapıldığı tespit edilmiştir.

#### **4.6 BÜTÇE HESAP KAYIT İŞ VE İŞLEMLERİ İLE MALİ TABLOLAR:**

Belediyenin gelir ve giderlerine ilişkin hesap kayıt ve işlemleri mizan, kesin hesap ve bilanço ile bunlara esas olan diğer mali tablo ve kayıtlardır.

Yapılan incelememiz sonucunda ; bütçe ve muhasebe kayıt ve işlemleri, tablolar finansal işlemlerin sonuçlarını ifade eden tablo ve kayıtların bütçe, hesap planı, mizan, bilanço cetveli ve mali tabloların bilgilerinin 18 Sayılı Kamu Mali Yönetimi ve Kontrol Kanununun 49 uncu , 5393 Sayılı Belediye Kanununun 65 inci, olarak hazırlanan Mahalli İdareler Bütçe ve Muhasebe Yönetmeliği'nde ve Genel Yönetim Bütçe ve Muhasebe Yönetmeliği'ne yer alan hükümler doğrultusunda düzenlendiği tespit edilmiştir.

Bu Yönetmeliğin amacı doğrultusunda, belediye; "gelir ve gider bütçelerinin hazırlanması, kesin hesabın yapılması, hesap ve kayıt düzeninde saydamlık, hesap verilebilirlik ve tekdüzenin sağlanması, işlemlerinin kayıt altında kalmasının önlenmesi, faaliyetlerinin gerçek mahiyetlerine uygun olarak sağlıklı ve güvenilir bir biçimde muhasebeleştirilmesi; mali tablolarının zamanında, doğru, muhasebenin temel kavramları ve genel kabul görmüş bütçe ve muhasebe ilkeleri çerçevesinde, uluslararası standartlara uygun, yönetimin ve ilgili diğer kişilerin bilgi ihtiyaçlarını karşılayacak ve kesin hesabın çıkarılmasına temel olacak; karar , kontrol ve hesap verme süreçlerinin etkinliği çalışmasını sağlayacak şekilde hazırlanması sağlanmıştır.

2015 Mali Yılı Kapanış Bilançosu aşağıda ayrıntılı şekilde gösterilmiştir:



**7 4734 SAYILI KANUNA GÖRE YAPILAN ALIMLAR VE TABLOLAR:****015 Mali Yılı İhale Bilgileri:**

<b>2015 YILI İHALELERİ</b>				
<b>İHALE USULÜ</b>	<b>İHALENİN ADI</b>	<b>KATILAN FİRMA SAYISI</b>	<b>İHALE TARİHİ</b>	<b>İHALE BEDELİ</b>
9.MADDE AÇIK İHALE USULÜ	2015 -2016 YILI 30 KİŞİLİK TEMİZLİK HİZMETİ ALIMI İŞİ	3	24.11.2015	E.T.İT İNŞ.TURZ.TEMİZLİK HİZM.BİL.SAN.TİC.LTD.ŞTİ - 1.310.633,28
19.MADDE AÇIK İHALE USULÜ	25 KİŞİLİK GÜVENLİK İHALESİ	4	26.11.2015	İSTİKLAL ÖZEL GÜVENLİK EĞİTİM VE DANIŞMANLIK HİZM.TİC.LTD.ŞTİ- 1.321.348,00
19.MADDE AÇIK İHALE USULÜ	AKARYAKIT ALIMI İHALESİ	3	04.12.2015	TANKAR OTO PETROL GIDA TEKS.HİZM.SAN.TİC.LTD.ŞTİ - 906,500,00
19.MADDE AÇIK İHALE USULÜ	44 KİŞİLİK SOKAK TEMİZLİK HİZMETİ	9	15.12.2015	25.3.1 Maddesindeki Fazla Çalışma Ücretinin Arttırılarak Hesap Edilmesi ibaresi Teklif Veren Firmalar Tarafından Farklı Değerlendirildiğinden Rekabet Koşulları Oluşmaması ve Hukuki Sonuçlar Doğurabileceğinden İhalenin İptaline Karar Verilmiştir
19.MADDE AÇIK İHALE USULÜ	GECEKONU YIKIM İHALESİ		31.07.2015	TEKLİF VEREN İSTEKLİ ÇIKMADIĞINDAN İHALE İPTAL EDİLMİŞTİR.
19.MADDE AÇIK İHALE USULÜ	15 ADET EĞİTMEN ALIMI	6	16.12.2015	SUN TEMİZLİK HİZMETLERİ .SAN.TİC.LTD.ŞTİ -268.676,40
19.MADDE AÇIK İHALE USULÜ	245 KALEM YEDEK PARÇA ALIMI	5	18.12.2015	OYPAŞ OTO YEDEK PARÇA SAN.TİC.A.Ş - 169.880,00
19.MADDE AÇIK İHALE USULÜ	172 KALEM ELEKTRİK MALZEMESİ ALIMI	2	14.12.2015	YETERLİ REKABET KOŞULLARI OLUŞTURULMADIĞINDAN İHALENİN İPTALİNE KARAR VERİLMİŞTİR.
PAZARLIK USULÜ 21/F	DANIŞMALIK HİZMETİ ALIMI	2	09.10.2015	TEKLİF VEREN İSTEKLİ ÇIKMADIĞINDAN İHALE İPTAL EDİLMİŞTİR.

**2015-2016 YILI 30 KİŞİLİK BELEDİYEMİZ HİZMET BİNALARI VE OKULLARIN  
TEMİZLİK HİZMET ALIMINI İŞİ**

**İhale Kayıt No: 2015/145808**

**• İdare Bilgileri**

İhale İlişkisi/İlgili Olduğu En Üst İdare : BELEDİYELER  
İhale İlişkisi/İlgili Olduğu İdare : İZMİR İLİ BELEDİYELERİ  
İhaleyi Yapan İdare Adı : NARLIDERE BELEDİYESİ  
İl – İlçe : İZMİR - NARLIDERE

**• İhale Bilgileri**

İhale Tanımı : 2015 YILI 30 KİŞİLİK BELEDİYEMİZ HİZMET BİNALARI VE OKULLARIN  
TEMİZLİK HİZMET ALIMINI İŞİ  
İhale Türü – İhale Usulü : HİZMET ALIMINI – AÇIK İHALE – 19.MADDE  
İhale Onay Yetkilisi – Onay Tarihi : Hasan ÖZGÜR DESTEK HİZ. MÜDÜRÜ – 20.10.2015 -1513  
İhale KİİK Kapsamında mı ? : EVET  
İhale Şekli : KAMU İHALE BÜLTENİ VE YEREL GAZETELER  
İhale Yapılacağı Yer : İNSAN KAYNAKLARI VE EĞİTİM MÜDÜRLÜĞÜ  
İhale Yeri – Tarihi – Saati : NARLIDERE BELEDİYESİ ENCÜMEN SALONU – 24.11.2015  
– 14:00

**• İlan Bilgileri**

	İhale İlanı	Düzeltilme İlanı	İptal İlanı	Sonuç İlanı
2.11.2015 YENİGÜN	1			
2.11.2015 KAMU İHALE BÜLTENİ	1			

**• Teyit Bilgileri**

Teyit Tarihi	Teyit Onayı	Teyit Onay Tarihi
15.12.2015	YASAKSIZ	15.12.2015

**• Teklif Bilgileri**

Geçerli / Toplam Teklif Sayısı : 3/6

**• Sözleşme Bilgileri**

Sözleşme İmzalanan	Yaklaşık Maliyet	Sözleşme Bedeli	En Yüksek Teklif	En Düşük Teklif	Sözleşme Tarihi
	1.434.560,16	1.310.633,28	1.317.120,00	1.310.633,28	15.12.2015

**• Şikâyet Sureci**

Şikâyetçi	Şikâyet Tarihi	Evrak No	Şikâyetin Sonucu
E.T.İT İNŞ. TURZ. TEMİZLİK HİZM. BİL. SAN. TİC.LTD. ŞTİ	30.11.2015	1755	Hizmet Alımları İhale Yönetmeliğine göre yanlış puanlama yapılmış olup, Düzeltici işlemler giderilebilecek nitelikte işlemler olduğundan puanlama yeniden yapılarak sonuçlanmıştır.

NK   

**2015-2016 YILI HİZMET BİNALARI KORUMA VE GÜVENLİK  
HİZMET ALIM İŞİ**

**İhale Kayıt No: 2015/148503**

**• İdare Bilgileri**

Bağlı/İlişki/İlgili Olduğu En Üst İdare : BELEDİYELER  
Bağlı Olduğu İdare : İZMİR İLİ BELEDİYELERİ  
İhaleyi Yapan İdare Adı : NARLIDERE BELEDİYESİ  
İl – İlçe : İZMİR - NARLIDERE

**• İhale Bilgileri**

İşin Tanımı : 2015 YILI HİZMET BİNALARI KORUMA VE GÜVENLİK HİZMET ALIM İŞİ  
İhale Türü – İhale Usulü : HİZMET ALIM – AÇIK İHALE – 19.MADDE  
İhale Onay Yetkilisi – Onay Tarihi : Hasan ÖZGÜR DESTEK HİZ. MÜDÜRÜ – 20.10.2015- 1512  
İhale KİK Kapsamında mı ? : EVET  
İlanın Şekli : KAMU İHALE BÜLTENİ VE YEREL GAZETELER  
İşin Yapılacağı Yer : İNSAN KAYNAKLARI VE EĞİTİM MÜDÜRLÜĞÜ  
İhale Yeri – Tarihi – Saati : NARLIDERE BELEDİYESİ ENCÜMEN SALONU – 10.02.2014 – 14:00

**• İlan Bilgileri**

	İhale İlanı	Düzeltilme İlanı	İptal İlanı	Sonuç İlanı
04.11.2015 HABER EKSPRES	1			
04.11.2015 KAMU İHALE BÜLTENİ	1			

**• Teyit Bilgileri**

Teyit Tarihi	Teyit Onayı	Teyit Onay Tarihi
23.12.2015	YASAKSIZ	23.12.2015

**• Teklif Bilgileri**

Geçerli / Toplam Teklif Sayısı : 2/4

**• Sözleşme Bilgileri**

Sözleşme İmzalanan	Yaklaşık Maliyet	Sözleşme Bedeli	En Yüksek Teklif	En Düşük Teklif	Sözleşme Tarihi
İSTİKLAL ÖZEL GÜVENLİK HİZMETLERİ TİC.LTD. ŞTİ	1.413.966,00	1.321.348,00	1.321.348,00	1.321.348,00	23.12.2015

**• Şikâyet Sureci**

Şikâyetçi	Şikâyet Tarihi	Evrak No	Şikâyetin Sonucu

**BELEDİYEMİZ HİZMET BİNALARI, BELEDİYEMİZE AİT ARAÇ VE İŞ MAKİNELERİNDE  
KULLANILMAK ÜZERE 250.000 LİTRE EURO DİZEL, 35.000 LİTRE KURŞUNSUZ BENZİN  
MAL ALIMI İŞİ**

**İhale Kayıt No: 2015/152424**

**• İdare Bilgileri**

Bağlı/İlişki/İlgili Olduğu En Üst İdare : BELEDİYELER  
Bağlı Olduğu İdare : İZMİR İLİ BELEDİYELERİ  
İhaleyi Yapan İdare Adı : NARLIDERE BELEDİYESİ  
İl – İlçe : İZMİR - NARLIDERE

**• İhale Bilgileri**

İşin Tanımı : **BELEDİYEMİZ HİZMET BİNALARI, BELEDİYEMİZE AİT ARAÇ VE İŞ MAKİNELERİNDE KULLANILMAK ÜZERE 250.000 LİTRE EURO DİZEL, 35.000 LİTRE KURŞUNSUZ BENZİN MAL ALIMI İŞİ**  
İhale Türü – İhale Usulü : MAL ALIMI – AÇIK İHALE 19. MADDE  
İhale Onay Yetkilisi – Onay Tarihi : HASAN ÖZGÜR – DESTEK HİZMETLERİ MÜDÜRÜ – 05.11.2015 -1588  
İhale KİK Kapsamında mı ? : EVET  
İlanın Şekli : KAMU İHALE BÜLTENİ VE YEREL GAZETELER  
İşin Yapılacağı Yer : İNSAN KAYNAKLARI VE EĞİTİM MÜDÜRLÜĞÜ  
İhale Yeri – Tarihi – Saati : NARLIDERE BELEDİYESİ ENCÜMEN SALONU – 04.12.2015 – 14:00

**• İlan Bilgileri**

	İhale İlanı	Düzeltilme İlanı	İptal İlanı	Sonuç İlanı
12.11.2015 HABER EKSPRES	1			
12.11.2015 KAMU İHALE BÜLTENİ	1			

**• Teyit Bilgileri**

Teyit Tarihi	Teyit Onayı	Teyit Onay Tarihi
25.12.2015	YSAKSIZ	25.12.2015

**• Teklif Bilgileri**

Geçerli / Toplam Teklif Sayısı : 2/3

**• Sözleşme Bilgileri**

Sözleşme İmzalanan	Yaklaşık Maliyet	Sözleşme Bedeli	En Yüksek Teklif	En Düşük Teklif	Sözleşme Tarihi
TANKAR OTO PETROL GIDA TEKS. HİZ. İNŞ. SAN. TİC.LTD. ŞTİ	938.400,00	906.500,00	915.200,00	906.500,00	25.12.2015

**• Şikâyet Sureci**

Şikâyetçi	Şikâyet Tarihi	Evrak No	Şikâyetin Sonucu



**BELEDİYEMİZ SINIRLARI DÂHİLİNDE BULUNAN GECEKONDU YIKIM İŞİ****İhale Kayıt No: 2015/90771****• İdare Bilgileri**

Bağlı/İlişki/İlgili Olduğu En Üst İdare : BELEDİYELER  
 Bağlı Olduğu İdare : İZMİR İLİ BELEDİYELERİ  
 İhaleyi Yapan İdare Adı : NARLIDERE BELEDİYESİ  
 İl – İlçe : İZMİR - NARLIDERE

**• İhale Bilgileri**

İşin Tanımı : **BELEDİYEMİZ SINIRLARI DÂHİLİNDE BULUNAN GECEKONDU YIKIM İŞİ**  
 İhale Türü – İhale Usulü : YAPIM İŞİ – AÇIK İHALE 19. MADDE  
 İt Onay Yetkilisi – Onay Tarihi : HASAN ÖZGÜR – DESTEK HİZMETLERİ MÜDÜRÜ – 08.07.2015-1036  
 İhale KİK Kapsamında mı ? : EVET  
 İlanın Şekli : KAMU İHALE BÜLTENİ VE YEREL GAZETELER  
 İşin Yapılacağı Yer : FEN İŞLERİ MÜDÜRLÜĞÜ  
 İhale Yeri – Tarihi – Saati : NARLIDERE BELEDİYESİ ENCÜMEN SALONU – 31.07.2015 – 14:00

**• İlan Bilgileri**

	İhale İlanı	Düzeltilme İlanı	İptal İlanı	Sonuç İlanı
23.07.2015 9 EYLÜL GAZETESİ	1			
23.07.2015 KAMU İHALE BÜLTENİ	1			

**• Teyit Bilgileri**

	Teyit Tarihi	Teyit Onayı	Teyit Onay Tarihi

**• Teklif Bilgileri**

Geçerli / Toplam Teklif Sayısı :

**• Sözleşme Bilgileri**

Sözleşme İmzalanan	Yaklaşık Maliyet	Sözleşme Bedeli	En Yüksek Teklif	En Düşük Teklif	Sözleşme Tarihi

**• Şikâyet Sureci**

Şikâyetçi	Şikâyet Tarihi	Evrak No	Şikâyetin Sonucu

**İHALEYE TEKLİF VEREN İSTEKLİ ÇIKMADIĞINDAN İHALE İPTAL EDİLMİŞTİR.**

## 44 KİŞİLİK SOKAK TEMİZLİĞİ HİZMETİ ALIMI

İhale Kayıt No: 2015/147145

## • İdare Bilgileri

Bağlı/İlişki/İlgili Olduğu En Üst İdare : BELEDİYELER  
 Bağlı Olduğu İdare : İZMİR İLİ BELEDİYELERİ  
 İhaleyi Yapan İdare Adı : NARLIDERE BELEDİYESİ  
 İl – İlçe : İZMİR - NARLIDERE

## • İhale Bilgileri

İşin Tanımı : 44 KİŞİLİK SOKAK TEMİZLİĞİ HİZMETİ ALIMI  
 İhale Türü – İhale Usulü : HİZMET ALIMI – AÇIK İHALE – 19.MADDE  
 İhale Onay Yetkilisi – Onay Tarihi : HASAN ÖZGÜR DESTEK HİZ. MÜDÜRÜ – 26.10.2015 -1547  
 İhale KİK Kapsamında mı ? : EVET  
 İlanın Şekli : KAMU İHALE BÜLTENİ VE YEREL GAZETELER  
 İşin Yapılacağı Yer : FEN İŞLERİ MÜDÜRLÜĞÜ  
 İhale Yeri – Tarihi – Saati : NARLIDERE BELEDİYESİ ENCÜMEN SALONU – 15.12.2015 – 14:00

## • İlan Bilgileri

	İhale İlanı	Düzeltilme İlanı	İptal İlanı	Sonuç İlanı
16.11.2015 TİCARET GAZETESİ	1			
13.11.2015 KAMU İHALE BÜLTENİ	1			

## • Teyit Bilgileri

Teyit Tarihi	Teyit Onayı	Teyit Onay Tarihi
22.12.2015	YASAKSIZ	22.12.2015

## • Teklif Bilgileri

Geçerli / Toplam Teklif Sayısı : 5/9

## • Sözleşme Bilgileri

Sözleşme İmzalanan	Yaklaşık Maliyet	Sözleşme Bedeli	En Yüksek Teklif	En Düşük Teklif	Sözleşme Tarihi
	8.515.570,99	6.830.000,00	7.990.000,00	6.830.000,00	10.04.2014

## • Şikâyet Sureci

Şikâyetçi	Şikâyet Tarihi	Evrak No	Şikâyetin Sonucu
RENAS TEMİZLİK – İZER TEMİZLİK-	31.12.2015 04.01.2015	2 1	25.3.1 Maddesindeki Fazla Çalışma Ücretinin Arttırılarak Hesap Edilmesi ibaresi Teklif Veren Firmalar Tarafından Farklı Değerlendirildiğinden Rekabet Koşulları Oluşmaması ve Hukuki Sonuçlar Doğurabileceğinden İhalenin İptaline Karar Verilmiştir

**NARBEM EĞİTİM MERKEZİNE 15 ADET EĞİTMEN ALIMINI  
HİZMET ALIMINI İŞİ**

**İhale Kayıt No: 2015/160475**

**• İdare Bilgileri**

Bağlı/İlişki/İlgili Olduğu En Üst İdare : BELEDİYELER  
Bağlı Olduğu İdare : İZMİR İLİ BELEDİYELERİ  
İhaleyi Yapan İdare Adı : NARLIDERE BELEDİYESİ  
İl – İlçe : İZMİR - NARLIDERE

**• İhale Bilgileri**

İşin Tanımı : NARBEM EĞİTİM MERKEZİNE 15 ADET  
EĞİTMEN ALIMINI  
İhale Türü – İhale Usulü : HİZMET ALIMINI – AÇIK İHALE – 19.MADDE  
: HASAN ÖZGÜR DESTEK HİZ. MÜDÜRÜ  
16.11.2015 -1659

**245 KALEM YEDEK PARÇA MALZEMESİ ALIMINI**

**İhale Kayıt No: 2015/147145**

**• İdare Bilgileri**

Bağlı/İlişki/İlgili Olduğu En Üst İdare : BELEDİYELER  
Bağlı Olduğu İdare : İZMİR İLİ BELEDİYELERİ  
İhaleyi Yapan İdare Adı : NARLIDERE BELEDİYESİ  
İl – İlçe : İZMİR - NARLIDERE

**• İhale Bilgileri**

İşin Tanımı : 245 KALEM YEDEK PARÇA MALZEMESİ ALIMINI  
İhale Türü – İhale Usulü : MAL ALIMINI – AÇIK İHALE - 19. MADDE  
İhale Onay Yetkilisi – Onay Tarihi : HASAN ÖZGÜR DESTEK HİZ. MÜDÜRÜ – 17.11.2015 -1660  
İhale KİK Kapsamında mı ? : EVET  
İlanın Şekli : KAMU İHALE BÜLTENİ VE YEREL GAZETELER  
İhale Yapılacağı Yer : FEN İŞLERİ MÜDÜRLÜĞÜ  
İhale Yeri – Tarihi – Saati : NARLIDERE BELEDİYESİ ENCÜMEN SALONU – 18.12.2015 – 14:00

**• İlan Bilgileri**

	İhale İlanı	Düzeltilme İlanı	İptal İlanı	Sonuç İlanı
26.11.2015 EKSPRES GAZETESİ	1			
26.11.2015 KAMU İHALE BÜLTENİ	1			

**• Teyit Bilgileri**

Teyit Tarihi	Teyit Onayı	Teyit Onay Tarihi
11.01.2016	YASAKSIZ	11.01.2016

**• Teklif Bilgileri**

Geçerli / Toplam Teklif Sayısı : 5/5

**• Sözleşme Bilgileri**

Sözleşme İmzalanan	Yaklaşık Maliyet	Sözleşme Bedeli	En Yüksek Teklif	En Düşük Teklif	Sözleşme Tarihi
OYPAŞ OTO YEDEK PARÇA SAN. TİC.A. Ş	504.115,82	169.880,00	302.572,00	169.880,00	11.01.2016

• Şikâyet Sureci					
Şikâyetçi	Şikâyet Tarihi	Evrak No			
İhale Onay Yetkilisi – Onay Tarihi					
İhale KİK Kapsamında mı ? : EVET					
İlanın Şekli : KAMU İHALE BÜLTENİ VE YEREL GAZETELER					
İşin Yapılacağı Yer : İNSAN KAYNAKLARI VE EĞİTİM MÜDÜRLÜĞÜ					
İhale Yeri – Tarihi – Saati : NARLIDERE BELEDİYESİ ENCÜMEN SALONU – 16.12.2015 – 14:00					
• İlan Bilgileri					
25.11.2015 HABER EKSPRES	İhale İlanı	Düzeltilme İlanı	İptal İlanı	Sonuç İlanı	
25.11.2015 KAMU İHALE BÜLTENİ	1	1			
• Teyit Bilgileri					
		Teyit Tarihi	Teyit Onayı	Teyit Onay Tarihi	
		11.01.2015	YASAKSIZ	11.01.2015	
• Teklif Bilgileri					
Geçerli / Toplam Teklif Sayısı		: 6/7			
• Sözleşme Bilgileri					
Sözleşme İmzalanan	Yakl	Sözleşme	En	En	Sözleşme
SUN TEMİZLİK HİZM. VE GIDA SATIŞ ELEKT. İNŞ. HARF. TAAH. HİZMT.	aşık Mali yet	Bedeli	Yüksek Teklif	Düşük Teklif	şme Tarihi
	0	268.676,4	282.110,16	268.676,40	11.01.2016
	268.676,40				
• Şikâyet Sureci					
Şikâyetçi	Şikâyet Tarihi	Evrak No	Şikâyetin Sonucu		

## 172 KALEM ELEKTRİK MALZEMESİ ALIM

İhale Kayıt No: 2015/147145

## • İdare Bilgileri

Bağlı/İlişki/İlgili Olduğu En Üst İdare : BELEDİYELER  
 Bağlı Olduğu İdare : İZMİR İLİ BELEDİYELERİ  
 İhaleyi Yapan İdare Adı : NARLIDERE BELEDİYESİ  
 İl – İlçe : İZMİR - NARLIDERE

## • İhale Bilgileri

İşin Tanımı : 172 KALEM ELEKTRİK MALZEMESİ ALIM  
 İhale Türü – İhale Usulü : MAL ALIM – AÇIK İHALE - 19. MADDE  
 İhale Onay Yetkilisi – Onay Tarihi : HASAN ÖZGÜR DESTEK HİZ. MÜDÜRÜ – 19.11.2015 -1668  
 İhale KİK Kapsamında mı ? : EVET  
 İlanın Şekli : KAMU İHALE BÜLTENİ VE YEREL GAZETELER  
 İşin Yapılacağı Yer : FEN İŞLERİ MÜDÜRLÜĞÜ  
 İhale Yeri – Tarihi – Saati : NARLIDERE BELEDİYESİ ENCÜMEN SALONU – 14.12.2015 – 14:00

## • İlan Bilgileri

	İhale İlanı	Düzeltilme İlanı	İptal İlanı	Sonuç İlanı
28.11.2015 TELGAF GAZETESİ	1			
28.11.2015 KAMU İHALE BÜLTENİ	1			

## • Teyit Bilgileri

	Teyit Tarihi	Teyit Onayı	Teyit Onay Tarihi

## • Teklif Bilgileri

Geçerli / Toplam Teklif Sayısı : 2/2

## • Sözleşme Bilgileri

Sözleşme İmzalanan	Yaklaşık Maliyet	Sözleşme Bedeli	En Yüksek Teklif	En Düşük Teklif	Sözleşme Tarihi

## • Şikâyet Sureci

Şikâyetçi	Şikâyet Tarihi	Evrak No	Şikâyetin Sonucu

YETERLİ REKABET KOŞULLARI OLUŞTURULMADIĞINDAN İHALENİN İPTALİNE KARAR VERİLMİŞTİR.

## DANIŞMANLIK HİZMET ALIMI

İhale Kayıt No: 2015/147145

## • İdare Bilgileri

Bağlı/İlişki/İlgili Olduğu En Üst İdare : BELEDİYELER  
 Bağlı Olduğu İdare : İZMİR İLİ BELEDİYELERİ  
 İhaleyi Yapan İdare Adı : NARLIDERE BELEDİYESİ  
 İl – İlçe : İZMİR - NARLIDERE

## • İhale Bilgileri

İşin Tanımı : DANIŞMANLIK HİZMET ALIMI  
 İhale Türü – İhale Usulü : HİZMETALIMI – PAZARLIK USULÜ 21/F  
 İhale Onay Yetkilisi – Onay Tarihi : HASAN ÖZGÜR DESTEK HİZ. MÜDÜRÜ – 05.10.2015 -  
 İhale KİK Kapsamında mı ? : EVET  
 İlanın Şekli : KAMU İHALE BÜLTENİ VE YEREL GAZETELER  
 İşin Yapılacağı Yer : FEN İŞLERİ MÜDÜRLÜĞÜ  
 İhale Yeri – Tarihi – Saati : NARLIDERE BELEDİYESİ ENCÜMEN SALONU – 09.10.2015 – 14:00

## • İlan Bilgileri

İhale İlanı	Düzeltilme İlanı	İptal İlanı	Sonuç İlanı
-------------	------------------	-------------	-------------

## • Teyit Bilgileri

Teyit Tarihi	Teyit Onayı	Teyit Onay Tarihi
--------------	-------------	-------------------

## • Teklif Bilgileri

Geçerli / Toplam Teklif Sayısı :

## • Sözleşme Bilgileri

Sözleşme İmzalanan	Yaklaşık Maliyet	Sözleşme Bedeli	En Yüksek Teklif	En Düşük Teklif	Sözleşme Tarihi
--------------------	------------------	-----------------	------------------	-----------------	-----------------

## • Şikâyet Sureci

Şikâyetçi	Şikâyet Tarihi	Evrak No	Şikâyetin Sonucu
-----------	----------------	----------	------------------

TEKLİF VEREN İSTEKLİ OLMADIĞINDAN İHALENİN İPTALİNE KARAR VERİLMİŞTİR.

Handwritten signatures and initials at the bottom of the page.

## DOĞRUDAN TEMİN AYLIK TOPLAMLAR

Ay	Toplam
Ocak	145.174,00 TRY
Şubat	566.300,00 TRY
Mart	415.922,00 TRY
Nisan	273.306,00 TRY
Mayıs	711.292,00 TRY
Haziran	309.681,00 TRY
Temmuz	321.276,00 TRY
Ağustos	136.300,00 TRY
Eylül	350.111,00 TRY
Ekim	202.683,00 TRY
Kasım	529.655,00 TRY
Aralık	481.417,00 TRY

## 2015 MALİ YILI YILLIK FAALİYETER

BAKIM ONARIM ALIMLARI	
FİRMA ADI	TUTARI
<b>OCAK AYI</b>	
KÖKLÜ MAKİNE- 6 ADET ARACIN MUHTELİF ARIZALARININ YAPTIRILMASI İŞİ	<b>7.870,60</b>
UZMAN DİZEL- 2 ADET ARACIN POMPA VE ENJEKTÖR İŞLERİNİN YAPTIRILMASI	<b>2.006,00</b>
BUMER MAKİNE- 35 UK 175 PLAKALI ARACIN MUHTELİF ARIZALARININ YAPTIRILMASI İŞİ	<b>17.110,00</b>
<b>AYLIK TOPLAM</b>	<b>26.986,60</b>
<b>ŞUBAT AYI</b>	
ALPERİN OTO- 35 2009 005 VE 35 2013 006 PLAKALI JBC MARKA İŞ MAKİNELERİNİN PERİYODİK BAKIM ONARIMI	<b>4.111,43</b>

## NARLIDERE BELEDİYESİ- DENETİM KOMİSYONU- 2015 MALİ YILINA AİT DENETİM KOMİSYONU RAPORU

ÖZKAN ÖZTÜRK- 2 ADET İŞ MAKİNELERİNİN MUHTELİF ARIZALARININ YAPTIRILMASI İŞİ	20.319,60
FORMAT OTOMOTİV- 4 ADET ARACIN SUSTA İŞLERİNİN YAPTIRILMASI	4.242,10
REN-SER OTOMOTİV-35 AN 5573 PLAKALI RENAULT MARKA MİNİBÜSÜN BOYA KAPORTA İŞL.	1.049,68
<b>AYLIK TOPLAM</b>	<b>29.722,81</b>
<b>MART AYI</b>	
KÖKLÜ MAKİNA- 9 ADET ARACIN MUHTELİF ARIZALARININ YAPTIRIMASI İŞİ	10.852,46
FORMAT OTOMOTİV- 5 ADET ARACIN SUSTA İŞLERİNİN YAPTIRILMASI İŞİ	5.357,20
<b>AYLIK TOPLAM</b>	<b>16.209,66</b>
<b>HAZİRAN AYI</b>	
6 ADET ARACIN BAKIM ONARIM İŞİ	6.463,82
<b>AYLIK TOPLAM</b>	<b>6.463,82</b>
<b>TEMMUZ AYI</b>	
5 ADET ARACIN SUSTA İŞLERİNİN YAPTIRILMASI	6.487,64
4 ADET ARACIN KLİMA BAKIMLARININ YAPTIRILMASI İŞİ	2.537,00
RENAULT MARKA MİNİBÜSÜN 23700 KM BAKIMININ YAPTIRILMASI İŞİ	6.195,65
RENAULT MARKA MİNİBÜSÜN BAKIM ONARIMININ YAPTIRILMASI	3.540,00
6 ADET ARACIN MUHTELİF ARIZALARINIIN YAPTIRILMASI İŞİ	8.301,30
2 ADET ARACIN POMPA ENJEKTÖR ARIZALARININ YAPTIRILMASI İŞİ	2.100,40
<b>AYLIK TOPLAM</b>	<b>29.161,99</b>
<b>AĞUSTOS AYI</b>	
BELEDİYEMİZE AİT 5 ADET ARACIN PERYODİK BAKIMLARININ YAPTIRILMASI İŞİ	4.715,56



BELEDİYEMİZE AİT 6 ADET ARACIN MUHTELİF ARIZALARININ YAPTIRILMASI İŞİ	21.840,62
<b>AYLIK TOPLAM</b>	<b>26.556,18</b>
<b>EYLÜL AYI</b>	
BELEDİYEMİZ 5 ADET ARACININ MUHTELİF ARIZAKARIN YAPTIRILMASI İŞİ	20.040,20
BELEDİYEMİZ BİRİMLERİNDE KULLANILAN FOTOKOPI MAKİNELERİNİN BAKIM ONARIM İŞİ	5.557,80
BELEDİYEMİZ İLAÇLAMA MAKİNESİNİN ELEKTRONİK KUMANDA SİSTEMİ VE BAKIM ONARIMI	2.124,00
BELEDİYEMİZE AİT 2 ADET ARACIN BALIMLARININ YAPTIRILMASI İŞİ	8.110,47
BELEDİYEMİZE AİT 10 ADET ARACIN ARIZALARINI YAPTIRILMASI İŞİ	17.689,97
BELEDİYEMİZE AİT 35 AN 5573 PLAKALI ARACIN BAKIMININ YAPTIRILMASI İŞİ	6.844,09
GÜVEN ERKAYA SALONUNUN KAPI KİLİDİNİN VE KIRIK CAMLARININ DEĞİŞTİRİLMESİ İŞİ	3.045,58
<b>AYLIK TOPLAM</b>	<b>63.412,11</b>
<b>EKİM AYI</b>	
BELEDİYEMİZ 35 CJK 34 PLAKALI ARACIN POMPA DEĞİŞİM BAKIM VE ONARIMININ YAP.İŞİ	1.768,82
BELEDİYEMİZ YIKAMA MAKİNESİNİN POMPA DEĞİŞİM BAKIM VE ONARIMININ YAP. İŞİ	1.829,00
BELEDİYEMİZ ÖNÜ VE AYDIN GÜVEN GÜRKAN PARKINDA BULUNAN SÜS HAVUZLARINI TAD. YAP. İŞİ	7.788,00
NARBEM EĞİTİM MERKEZİNİN BAKIM VE ONARIMININ YAPTIRILMASI İŞİ	12.008,86
BELEDİYEMİZE AİT 7 ADET ARACIN ARIZALARININ YAPTIRILMASI İŞİ	12.073,76
<b>AYLIK TOPLAM</b>	<b>35.468,44</b>
<b>KASIM AYI</b>	
BELEDİYEMİZE AİT 4 ADET ARACIN ARIZALARININ YAPTIRILMASI İŞİ	25.116,11

	<b>AYLIK TOPLAM</b>	<b>25.116,11</b>
	<b>GENEL TOPLAM</b>	<b>259.097,72</b>

<b>HİZMET ALIMİ</b>	
<b>FİRMA ADI</b>	<b>TUTARI</b>
<b>OCAK AYI</b>	
NARLIBAĞÇESAN.TİC.LTD.ŞTİ- DANIŞMALIK HİZM.	<b>35.459,00</b>
ON-İS TEMİZLİK- 18 LİŞİLİK TEMİZLİK HZM. ALIMİ	<b>40.143,60</b>
	<b>AYLIK TOPLAM 75.602,60</b>
<b>ŞUBAT AYI</b>	
ALFA KLİMA- 2 ADET KLİMA ALINMASI	<b>7.363,20</b>
ULTEKEGE- HABERLEŞME , DATA VE VPN SANTRALİ VE EKİPMANLARIN BAKIM ONARIMI	<b>3.894,00</b>
ON-İS TEMİZLİK- 18 KİŞİLİK TEMİZLİK HİZMETİ ALIMİ	<b>40.584,12</b>
BILCOM ELEKTRONİK- WEB SİTESİ GÜNCELLEMESİ VE BAKIM İŞİ	<b>4.997,30</b>
ALFA KLİMA- 121 ADET SPLIT KLİMA YILLIK BAKIM	<b>16.419,20</b>
ON-İS TEMİZLİK- ÇÖP ARKASİYERDEN ÇÖP TOPLAMA TEMİZLİK HİZMETİ ALIMİ	<b>56.069,07</b>
KONE ASANSÖR- PANAROMİK ASANSÖRLERİN YILLIK BAKIM ONARIMI	<b>10.679,00</b>
MEDYATEK - MEDYA TAKİBİ HİZMET ALIMİ	<b>4.478,10</b>
ERYABA REKLEMCİLİK- 2200 M2 BRANDA BASKI ALIM İŞİ	<b>51.920,00</b>
İZMİR HAVUZ- 4 ADET SÜS HAVUZU YILLIK BAKIM	<b>36.344,00</b>
	<b>AYLIK TOPLAM 232.747,99</b>
<b>MART AYI</b>	



## NARLIDERE BELEDİYESİ- DENETİM KOMİSYONU- 2015 MALİ YILINA AİT DENETİM KOMİSYONU RAPORU

AYAZ ELEKTRİK- PARKLARIN SOKALARIN 2015 YILI BAKIM ONARIM İŞİ	40.120,00
AVUKAT ATAKAN BEŞKEN- SERBEST AVUKATLIK HİZMETİ ALIMI	46.020,00
KARANTİNA SİGORTA- 3 ADET ZORUNLU TRAFİK SİGORTASI YAPT.	1.435,98
ON-İS TEMİZLİK- 18 KİŞİLİK TEMİZLİK HİZMETİ ALIMI	43.231,80
ERYABA REKLEMCİLİK- 12 ADET ÇÖP ARACINA GRAFİK BASKI YAPTIRILMASI	5.924,38
ON-İS TEMİZLİK- ÇÖP ARKASİYERDEN ÇÖP TOPLAMA TEMİZLİK HİZMETİ ALIMI	56.069,07
AVUKAT ATAKAN BEŞKEN- SERBEST AVUKATLIK HİZMETİ ALIMI	12.390,00
NAR-BEL NARLIBAĞÇE TİC.SAN- DANIŞMANLIK HİZMETİ ALIMI	17.749,56
AKSA SATIŞ VE PAZARLAMA - 3 ADET JENERATÖRÜN 2015 YILI BAKIMI	4.838,00
AHMET BÜLENT SÜMER SERBEST- NARLİDERENİN KISA YOLU İÇİN MALİ MÜŞAVİRLİK HİZMETİ	2.714,00
	<b>AYLIK TOPLAM 230.492,79</b>
<b>NİSAN AYI</b>	
ON-İS TEMİZLİK- KAMYON ARKASI YERDEN ÇÖP TOPLAMA	56.069,07
AMP YAZILIM- YAKLAŞIK MALİYET VE HAKEDİŞ PROGRAMI ALIMI	15.750,00
KONE ASANSÖR - 10923397 NOLU ASANSÖRÜN İNVERTÖR VE ENKOTER KİTİNİN DEĞİŞİMİ İŞİ	10.030,00
EGE TETA - OTOMATİK BARIYER VE MANTAR BARIYER YAPIM İŞİ	31.270,00
EGE DİYALOG- 4 ADET MEVZUAT, 1 ADET İCRA TAKİP PROGRAMININ GÜNCELLENMESİ	2.507,50
SUPERONLINE İLETİŞİM- FİBER OPTİK KABLO VE 4 ADET MPLS SERVİS HİZMETİ YENİLENMESİ	53.535,42
	<b>AYLIK TOPLAM 169.161,99</b>
<b>MAYIS AYI</b>	
YILDIRIM MEDYA- NARLİDERENİN KISA YOLU PROJESİ KAPSAMINDA ANKE ÇALIŞMASI İŞİ	31.860,00
İZZET VİNÇ NAKLİYAT- 2. İNÖNÜ MAH.TEKNIK. HİZMET. BİNASININ KARŞISINDAKİ ALANIN BOŞALTILMASI İŞİ	35.754,00
ARTI BETON- PÜSKÜRTME BETON İŞİ	10.030,00

GAZİOĞULLARI SİGORTA- 2 ADET ARACIN SİGORTALARININ YAPTIRILMASI İŞİ	3.304,99
ON-İS TEMİZLİK- KAMYON ARKASI YERDEN ÇÖP TOPLAMA HİZMET ALIMI	56.069,07
<b>AYLIK TOPLAM</b>	<b>137.018,06</b>
<b>HAZİRAN AYI</b>	
1 AYLIK 24 KİŞİLİK TEMİZLİK HİZMETİ ALIMI	57.609,68
4 ADET ARACIN ZORUNLU TRAFİK SİGORTASININ YAPTIRILMASI İŞİ	5.604,33
KENTSEL DÖNÜŞÜM İÇİN DANIŞMANLIK HİZMETİ ALIM İŞİ	57.584,00
BİLGİSAYAR PROGRAMLARININ YAZILIM VE DESTEK SÖZLEŞMESİNİN YENİLENMESİ İŞİ	21.417,00
BELEDİYEMİZ BİRİMLERİNDE YANGINDAN KORUNMA VE BAKIM ONARIM İŞİ	14.007,07
BELEDİYEMİZ HİZMET BİNASI VE BAĞLI BULUNDUĞU YERLERDEKİ BOZUK KLİMALARIN TAMİR İŞİ	4.926,50
<b>AYLIK TOPLAM</b>	<b>161.148,58</b>
<b>TEMMUZ AYI</b>	
1 AYLIK 24 KİŞİLİK TEMİZLİK HİZMETİ ALIMI	58.640,81
4 ADET ARACIN TRAFİK SİGORTALARININ YAPTIRILMASI	3.924,01
BELEDİYEMİZ TANITIM VE PROJELERİNDE KULLANILMAK ÜZERE HAVADAN FOTO .	2.360,00
<b>AYLIK TOPLAM</b>	<b>64.924,82</b>
<b>AĞUSTOS AYI</b>	
6 ADET ARACIN TRAFİK SİGORTALARININ YAPTIRILMASI	13.103,69
<b>AYLIK TOPLAM</b>	<b>13.103,69</b>
<b>EYLÜL AYI</b>	
BELEDİYEMİZ SINIRLARINDAKİ TÜM OKULLARIN TEMİZLİK HİZMETİ ALIMI İŞİ	37.792,28
BELEDİYE BİRİMLERİNCE KULLANILAN BİLGİSAYARLARIN GÜVENLİK SİSTEMİNE ANTI VIRÜS YAZILIMI YENİLENMESİ İŞİ	4.484,00
NARLIDERENİN KISA YOLU PROJESİ WEB VE MOBİL YAZILIM HİZMET ALIMI	49.560,00



	<b>AYLIK TOPLAM</b>	<b>91.836,28</b>
<b>EKİM AYI</b>		
BELEDİYEMİZ 18 ADET ARACIN ZORUNLU TRAFİK SİGORTALARININ YAPTIRILMASI İŞİ		29.928,08
KENTSEL DÖNÜŞÜM VE DİĞER İMARİ UYG. KAP. 3 BOYUTLU MİMARİ ÇİZ. VE TAS. PROG. KUL. YAZILIM HİZ. ALIM İŞİ		30.090,00
BELEDİYEMİZ VE KAYMAKAMLIK ARASINDA YAPILAN PROTOKOL GEREĞİ 15 KİŞİLİK EĞİTMEN, ÖĞRETİCİ HİZMETİ ALIM İŞİ		37.422,08
	<b>AYLIK TOPLAM</b>	<b>97.440,16</b>
<b>KASIM AYI</b>		
BELEDİYEMİZE YENİ ALINAN 5 ADET ARACIN TRAFİK SİGORTALARIN YAP.İŞİ		11.876,41
NARİDERENİN KISA YOLU PROJESİ 360 DERECE PANORAMİK FOTO VE VIDEO ÇEKİM İŞİ		14.160,00
BELEDİYEMİZE AİT 2 ADET HURDAYA AYRILMIŞ ARACIN TAŞINMASI İŞİ		3.894,00
İLÇEMİZ SINIRLARINDA YER ALAN BİTKİSEL ATIK DEPO ALANININ BOŞALTILMASI İŞİ		19.593,90
BELEDİYEMİZ SINIRLARINDA KUL. OLAN ÇÖP KONTEYNERLERİNİN KAMUFLE ETMEK AMACIYLA 19 ADET ÇİM ÇİT YAP.İŞİ		20.178,00
BELEDİYEMİZE AİT 2 ADET ARACIN ZORUNLU TRAFİK SİGORTASI YAP. İŞİ		2.739,33
AFET RİSKİ ALTINDAKİ ALANLARIN DÖNÜŞTÜRÜLMESİ İLE İLGİLİ DANIŞMANLIK HİZMETİ ALIM İŞİ		57.584,00
NARLI MAHALLESİ YUKARIKÖY MEYDANINA KAPALI DEVRE GÜVENLİK KAMERA PROJESİ TEDARİK VE MONTAJLAMA İŞİ		13.065,66
BELEDİYEMİZ HİZMET BİNASI VE AKM DE BULUNAN 2 ADET ASANSÖRÜN BUTON BOY FOTOSELİ VE STABİLLERİNİN DEĞİŞTİRİLMESİ		4.144,21
ALİ ARTUNER VE GÜVEN ERKAYA İÇİN ANALOG KAMERA GÜVENLİK SİSTEMİ KABLOLAMA İŞİ		4.425,00
	<b>AYLIK TOPLAM</b>	<b>147.516,30</b>
<b>ARALIK AYI</b>		
BELEDİYEMİZ BİRİMLERDE KULLANILMAKTA OLAN HABERLEŞME DATA VE GÖRÜNTÜ İLETİŞİM SANTRALİ PERİYODİK BAKIM İŞİ		4.672,80
BELEDİYE BİRİMLERİNCE KULLANILAN UZAK MASAÜSTÜ BAĞLANTI PROGRAMI ALIM İŞİ		2.559,44
BELEDİYEMİZE AİT YOL SÜPÜRME ARACININ MUHTELİF ARIZALARININ YAPTIRILMASI İŞİ		12.159,90
BELEDİYEMİZ HUKUK İŞLERİNDE KULLANILAN SİNERJİ MEVZUAT VE İÇTİHAT PROGRAMI SÖZLEŞMESİNİN YENİLENMESİ İŞİ		826,00

## NARLIDERE BELEDİYESİ- DENETİM KOMİSYONU- 2015 MALİ YILINA AİT DENETİM KOMİSYONU RAPORU

BELEDİYEMİZE AİT 35 96 001 VE 35 96 002 PLAKALI ARAÇLARIN PERİYODİK BAKIMLARININ YAPTIRILMASI İŞİ	36.178,80
BELEDİYEMİZE AİT 2 ADET ARACIN PERİYODİK BAKIMLARININ YAPTIRILMASI İŞİ	11.997,65
BELEDİYEMİZE AİT 35 P 7911 PLAKALI KAMYONUN MOTOR ARIZASININ YAPTIRILMASI İŞİ	2.242,00
BELEDİYEMİZE AİT 35 EB 0828 PLAKALI ARACIN KASA VE DAMPER TADİLATLARININ YAPTIRILMASI İŞİ	3.540,00
BELEDİYEMİZE AİT 35 EA 5320 PLAKALI ARACIN POMPA VE ENJEKTÖR ARIZALARININ YAPTIRILMASI İŞİ	2.474,46
BELEDİYEMİZE AİT 4 ADET ARACIN DAMPER VE KASA ARIZALARININ YAPTIRILMASI İŞİ	5.684,65
BELEDİYEMİZE YENİ ALINAN RENAULT MASTER MİNİBÜSÜN ZORUNLU TRAFİK SİGORTASININ YAPTIRILMASI İŞİ	1.990,98
BELEDİYE BİRİMLERİNCE KULLANILMAKTA OLAN SUNUCU, SERVER, ROUTER, TERMİNAL BİLG. VE ÇEVRE BİRİMLERİN BAKIM İŞİ	56.640,00
BELEDİYEMİZE AİT 35 ZL 836 PLAKALI ÇÖP KAMYONUNUN DEBRİYAJ ARIZALARININ YAPTIRILMASI İŞİ	2.536,71
BELEDİYEMİZDE ÇALIŞAN İŞÇİ PERSONELİN 6331 SAYILI İŞ SAĞLIĞI GEREĞİNCE 2016 YILI 6 AYLIK İŞ GÜV. HİZMETİ ALIM İŞİ	10.122,00
BELEDİYEMİZE AİT RENAULT MARKA MİNİBÜSÜN 257 000 KM BAKIMININ YAP. İŞİ	2.717,86
BELEDİYEMİZE AİT 2 ARACIN ARIZALARININ YAP. İŞİ	9.486,02
BELEDİYEMİZE AİT 3 ADET ARACIN PERİYODİK BAKIMLARININ YAP. İŞİ	3.334,22
BELEDİYEMİZE HİZMET BİNASI VE DİĞER HİZMET BİNALRINDA KULLANILAN JENERATÖRÜN 2016 YILI BAKIMLARININ YAP. İŞİ	6.230,40
BELEDİYEMİZ HİZMET BİNASI VE DİĞER HİZMET BİNALARINDA KULLANILAN 128 ADET SPLIT KLİMANIN 2016 YILI BAKIM İŞİ	19.172,64
BELEDİYEMİZ CAD VE GİS YAZILIM GÜNCELLEMESİ VE YENİ YAZILIMLARIN EKLENMESİ İŞİ	94.400,00
6306 SAYILI AFETRİSKİ ALTINDAKİ ALANLARIN DÖN. HAKKINDAKİ KANUN GEREĞİNCE DÖN. ALANLARLA İLGİLİ DANIŞMANLIK HİZ. İŞİ	28.792,00
	<b>AYLIK TOPLAM 317.758,53</b>
	<b>GENEL TOPLAM 1.738.751,79</b>

YAPIM İŞİ	
FİRMA ADI	TUTARI
MART AYI	

Me w m E D

AZİZ DEMİR DOĞRAMA- ÇATALKAYA MAH. EK BİNA YAPTIRILMASI	13.027,20
<b>NİSAN AYI</b>	
TOKATLILAR MOBİLYA - LIMANREİS MAH. TURKUAZ SK.KUZEY CEPHESİ PARK ALANINA PERGOLE YAPTIRILMASI	18.880,00
<b>MAYIS AYI</b>	
GÜESEF İNŞ- A.K.M VE ZABITA MÜD. TUVALETLERİN ONARILMASI SAĞLIK İŞL. MÜD.LAMİNANT PARKE YAPIM İŞİ	46.920,90
<b>KASIM AYI</b>	
BELEDİYEMİZ SINIRLARI DAHİLİNDE BULUNAN 2 ADET PARKA OTO. SULAMA SİS. YAP. İŞİ	17.700,00
BELEDİYE HİZ. BİN. AKM.ÇOK AMAÇLI SALONLARINA İÇ MEKAN BÖL.PLEKSİ YAPILMASI İŞİ	13.812,49
IDAREMİZCE NARLIDERE KAYMAKAMLIK MÜŞTEMİLAT BİNASI YAPIM İŞİ	53.061,76
<b>GENEL TOPLAM</b>	<b>163.402,35</b>

<b>TEMSİL TÖREN AĞIRLAMA</b>	
<b>FİRMA ADI</b>	<b>TUTARI</b>
<b>OCAK AYI</b>	
DOKTİLO YAZILIM- SESLİ MESAJ HİZMET ALIMI	30.975,00
<b>AYLIK TOPLAM</b>	<b>30.975,00</b>
<b>ŞUBAT AYI</b>	
DONKİŞOT TİYATRO- BEDELİ ÖDENMİŞTİR ADLI OYUN GÖSTERİMİ	17.700,00
EGE VİZYON GÖRSEL YAYIN- CANLI YAYIN HİZMETİ ALIMI	55.460,00
NAR- BEL NARLIBAĞÇE TİC.LTD.ŞTİ- ŞUBAT , MART, NİSAN AYI ETKİNLİKLERİ	53.690,00

GÜLER GÜLER- TAKVİM VE AJANDA YAPTIRILMASI	38.114,00
<b>AYLIK TOPLAM</b>	<b>164.964,00</b>
<b>MAYIS AYI</b>	
NAR- BEL NARLIBAHÇE TİC.LTD.ŞTİ- MAYIS AYI ETKİNLİKLERİ HİZMETİ	21.240,00
ORTAK HEYECANLAR- GENÇLİK VE ÇİÇEK FESTİVALİ LED EKRAM REJİ CANLI YAYIN HİZMET ALIMİ	50.740,00
SVL ELETRONİK- GENÇLİK VE ÇİÇEK FESTİVALİ KAPSAMINDA SAHNE DÜZENİ , SES , MONİTÖR, HAVAI FİŞEK GÖSTERİSİ HİZMET ALIMİ	38.940,00
NAR- BEL NARLIBAHÇE TİC.LTD- GENÇLİK VE ÇİÇEK FES.KAPSAMINDA STAND, SANATÇI YOL YEMEK TRANSFER GİDERLERİ BRANDA , SEYYAR BİLBORT, PLAKET, MEŞALE , AFİŞ V.B	58.115,00
BMT ORGANİZASYON- HÜSNÜ ŞENLENDİRCİ, HÜSEYİN TURAN, BULUTSUZLUK ÖZLEMİ VE SUNUCU ORGANİZASYON İŞİ	127.440,00
<b>AYLIK TOPLAM</b>	<b>296.475,00</b>
<b>HAZİRAN AYI</b>	
20 ADET SEMAH YAPAN ÇİFT HEYKELİ 50 ADET NARKIZ BRONZ DÖKÜM HEYKEL ALIMİ	26.550,00
<b>AYLIK TOPLAM</b>	<b>26.550,00</b>
<b>KASIM AYI</b>	
ÖĞRETMENLER GÜNÜ NEDENİYLE İLÇEMİZDEKİ ÖĞRETMENLERE YEMEK VER. İŞİ	31.860,00
<b>AYLIK TOPLAM</b>	<b>31.860,00</b>
<b>ARALIK AYI</b>	
BELEDİYE OLARAK VATANDAŞLARIMIZIN ÖNEMLİ GÜNLERİNİ KUTLAMAK İÇİN SABİT TELEFONLARA SESLİ MESAJ BIRAKILMASI İŞİ	31.860,00
BELEDİYEMİZ HER TÜRLÜ ETKİNLİĞİNİN SMS YOLU İLE VATANDAŞLARA GÖNDERİLMESİ İŞİ	9.676,00
BELEDİYEMİZ GİRİŞ KATI VE ÇAYOCAKLARINDA KULLANILMAK ÜZERE 19 LİTRE 700 ADET SU ALIM İŞİ	4.158,00





<b>AYLIK TOPLAM</b>	<b>45.694,00</b>
<b>GENEL TOPLAM</b>	<b>596.518,00</b>

**YEDEK PARÇA ALIMLARI**

<b>FİRMA ADI</b>	<b>TUTARI</b>
<b>OCAK AYI</b>	
HEMSA OTOMOTİV-BELEDİYEMİZ ARAÇ VE İŞ MAKİNELERİNDE KULL. ÜZERE 26 KALEM YEDEK PARÇA ALIM	<b>7.391,5</b>
<b>AYLIK TOPLAM</b>	<b>7.391,50</b>
<b>ŞUBAT AYI</b>	
OYPAŞ OTO- BELEDİYEMİZ ARAÇLARINDA KULL.45 KALEM YEDEK PARÇA ALIM	<b>16.300,85</b>
ULCAY LASTİK- BELEDİYEMİZE AİT ARAÇ VE İŞ MAKİNALARINDA KULL. ÜZERE 2 ADET LASTİK VE 7 ADT LASTİK KAPLAMA ALIM	<b>7.198,00</b>
MAS OTOMOTİV- BELDIYEMİZE AİT ARAÇKARDA KULLNAILMAK ÜZERE 78 KALEM YEDEK PARÇA ALIM	<b>23.736,01</b>
<b>AYLIK TOPLAM</b>	<b>47.234,86</b>
<b>MART AYI</b>	
HASAN BEYTORUN- 600 BAĞ ÇALI SÜPÜRGESİ 500 ADET FARAŞ SAPI, 750 ADET SÜPÜRGE SAPI ALIM	<b>17.847,50</b>
OYPAŞ OTO- BELEDİYEMİZE AİT ARAÇLARDA KULL.ÜZERE 128 KALEM YEDEK PARÇA ALIM	<b>31.726,16</b>
HEMSA OTOMOTİV- 85 KALEM MALZEME ALIM	<b>21.793,30</b>
<b>AYLIK TOPLAM</b>	<b>71.366,96</b>
<b>HAZİRAN AYI</b>	
BELEDİYEMİZE AİT TAŞIT VE İŞ MAK. KUL. ÜZERE 45 KALEM YEDEK PARÇA ALIM	<b>13.760,22</b>
ARAÇ VE İŞ MAKİNELERDE KULLANILMAK ÜZERE 65 KALEM YEDEK PARÇA ALIM	<b>26.743,52</b>
<b>AYLIK TOPLAM</b>	<b>40.503,74</b>

<b>TEMMUZ AYI</b>	
ARAÇ VE İŞ MAK. KUL. ÜZERE ÇEŞİTLİ BOY VE EBATLARDA LASTİK ALIM İŞİ	<b>38.128,16</b>
<b>AYLIK TOPLAM</b>	<b>38.128,16</b>
<b>AĞUSTOS AYI</b>	
BELEDİYEMİZ ARAÇLARINDA KULLANILMAK ÜZERE 117 KALEM YEDEK PARÇA ALIM	<b>30.592,60</b>
<b>AYLIK TOPLAM</b>	<b>30.592,60</b>
<b>EYLÜL AYI</b>	
BELEDİYEMİZ BAHÇE MAKİNESİNE 15 KALEM YEDEK PARÇA ALIM İŞİ	<b>10.030,00</b>
BELEDİYEMİZE AİT ARAÇ VE İŞ MAK. KUL ÜZERE 65 KALEM YEDEK PARÇA ALIM	<b>19.691,49</b>
<b>AYLIK TOPLAM</b>	<b>29.721,49</b>
<b>KASIM AYI</b>	
BELEDİYEMİZE AİT ARAÇLARDA KULLANILMAK ÜZERE 99 KALEM YEDEK PARÇA ALIM	<b>22.816,57</b>
<b>AYLIK TOPLAM</b>	<b>22.816,57</b>
<b>ARALIK AYI</b>	
BELEDİYEMİZE AİT ARAÇLARDA KULLANILMAK ÜZERE 97 KALEM YEDEK PARÇA ALIM	<b>27.652,33</b>
BELEDİYEMİZE AİT ARAÇLARDA KULLANILMAK ÜZERE 126 KALEM YEDEK PARÇA ALIM İŞİ	<b>25.891,16</b>
<b>AYLIK TOPLAM</b>	<b>53.543,49</b>
<b>GENEL TOPLAM</b>	<b>341.299,37</b>

**BAKIM ONARIM ALIMLARI****FİRMA ADI****TUTARI****OCAK AYI**

ÖKLÜ MAKİNE- 6 ADET ARACIN MUHTELİF ARIZALARININ YAPTIRILMASI İŞİ	7.870,60
İZMAN DİZEL- 2 ADET ARACIN POMPA VE ENJEKTÖR İŞLERİNİN YAPTIRILMASI	2.006,00
İJMER MAKİNE- 35 UK 175 PLAKALI ARACIN MUHTELİF ARIZALARININ YAPTIRILMASI İŞİ	17.110,00
<b>AYLIK TOPLAM</b>	<b>26.986,60</b>
<b>ŞUBAT AYI</b>	
ALPERİN OTO- 35 2009 005 VE 35 2013 006 PLAKALI JBC MARKA İŞ MAKİNELERİNİN PERİYODİK BAKIM ONARIMI	4.111,43
ÖZKAN ÖZTÜRK- 2 ADET İŞ MAKİNELERİNİN MUHTELİF ARIZALARININ YAPTIRILMASI İŞİ	20.319,60
İMAT OTOMOTİV- 4 ADET ARACIN SUSTA İŞLERİNİN YAPTIRILMASI	4.242,10
REN-SER OTOMOTİV-35 AN 5573 PLAKALI RENAULT MARKA MİNİBÜSÜN BOYA KAPORTA İŞL.	1.049,68
<b>AYLIK TOPLAM</b>	<b>29.722,81</b>
<b>MART AYI</b>	
ÖKLÜ MAKİNA- 9 ADET ARACIN MUHTELİF ARIZALARININ YAPTIRILMASI İŞİ	10.852,46
FORMAT OTOMOTİV- 5 ADET ARACIN SUSTA İŞLERİNİN YAPTIRILMASI İŞİ	5.357,20
<b>AYLIK TOPLAM</b>	<b>16.209,66</b>
<b>HAZİRAN AYI</b>	
6 ADET ARACIN BAKIM ONARIM İŞİ	6.463,82
<b>AYLIK TOPLAM</b>	<b>6.463,82</b>
<b>TEMMUZ AYI</b>	
5 ADET ARACIN SUSTA İŞLERİNİN YAPTIRILMASI	6.487,64
4 ADET ARACIN KLİMA BAKIMLARININ YAPTIRILMASI İŞİ	2.537,00
RENAULT MARKA MİNİBÜSÜN 23700 KM BAKIMININ YAPTIRILMASI İŞİ	6.195,65
RENAULT MARKA MİNİBÜSÜN BAKIM ONARIMININ YAPTIRILMASI	3.540,00

6 ADET ARACIN MUHTELİF ARIZALARINIIN YAPTIRILMASI İŞİ	8.301,30
2 ADET ARACIN POMPA ENJEKTÖR ARIZALARININ YAPTIRILMASI İŞİ	2.100,40
<b>AYLIK TOPLAM</b>	<b>29.161,99</b>
<b>AĞUSTOS AYI</b>	
BELEDİYEMİZE AİT 5 ADET ARACIN PERYODİK BAKIMLARININ YAPTIRILMASI İŞİ	4.715,56
BELEDİYEMİZE AİT 6 ADET ARACIN MUHTELİF ARIZALARININ YAPTIRILMASI İŞİ	21.840,62
<b>AYLIK TOPLAM</b>	<b>26.556,18</b>
<b>EYLÜL AYI</b>	
BELEDİYEMİZ 5 ADET ARACININ MUHTELİF ARIZAKARIN YAPTIRILMASI İŞİ	20.040,20
BELEDİYEMİZ BİRİMLERİNDE KULLANILAN FOTOKOPİ MAKİNELERİNİN BAKIM ONARIM İŞİ	5.557,80
BELEDİYEMİZ İLAÇLAMA MAKİNESİNİN ELEKTRONİK KUMANDA SİSTEMİ VE BAKIM ONARIMI	2.124,00
BELEDİYEMİZE AİT 2 ADET ARACIN BALIMLARININ YAPTIRILMASI İŞİ	8.110,47
BELEDİYEMİZE AİT 10 ADET ARACIN ARIZALARINI YAPTIRILMASI İŞİ	17.689,97
BELEDİYEMİZE AİT 35 AN 5573 PLAKALI ARACIN BAKIMININ YAPTIRILMASI İŞİ	6.844,09
GÜVEN ERKAYA SALONUNUN KAPI KİLİDİNİN VE KIRIK CAMLARININ DEĞİŞTİRİLMESİ İŞİ	3.045,58
<b>AYLIK TOPLAM</b>	<b>63.412,11</b>
<b>EKİM AYI</b>	
BELEDİYEMİZ 35 CJK 34 PLAKALI ARACIN POMPA DEĞİŞİM BAKIM VE ONARIMININ YAP.İŞİ	1.768,82
BELEDİYEMİZ YIKAMA MAKİNESİNİN POMPA DEĞİŞİM BAKIM VE ONARIMININ YAP. İŞİ	1.829,00
BELEDİYEMİZ ÖNÜ VE AYDIN GÜVEN GÜRKAN PARKINDA BULUNAN SÜS HAVUZLARINI TAD. YAP. İŞİ	7.788,00
NARBEM EĞİTİM MERKEZİNİN BAKIM VE ONARIMININ YAPTIRILMASI İŞİ	12.008,86
BELEDİYEMİZE AİT 7 ADET ARACIN ARIZALARININ YAPTIRILMASI İŞİ	12.073,76



	<b>AYLIK TOPLAM</b>	<b>35.468,44</b>
<b>KASIM AYI</b>		
BELEDİYEMİZE AİT 4 ADET ARACIN ARIZALARININ YAPTIRILMASI İŞİ		<b>25.116,11</b>
	<b>AYLIK TOPLAM</b>	<b>25.116,11</b>
	<b>GENEL TOPLAM</b>	<b>259.097,72</b>

**. Belediye Spor Klübü Derneği, Muhtarlar Yardımı, Birliklere Katılım Payı, İzmir Kalkınma Ajansı Payı:**

393 Sayılı Kanununun 14.maddesi gereğince Genel Bütçe Vergi Gelirlerinden aldığımız payın %0,12 oranını geçmemek üzere; 2015 Mali Yılı içerisinde Narlıdere Belediyesi Gençlik ve Spor Klübü Derneği 43.665,68 TL yardım yapılmıştır Narlıdere Belediyesi Spor Klübü Derneği'ne 64.000,00 TL yardım yapılmış olup, toplam 107.665,68 TL'dir. İlçemiz sınırları içerisinde bulunan görev yapan muhtarlarımız, Alevi Bektaşî Kültür ve Tanıtma Derneği, Narlıdere Zihinsel Engelliler Derneği'nin elektrik,su,telefon,doğalgaz ve adsl bağlantı giderlerine karşılık olmak üzere 24.626,29 TL ödenmiştir. Belediyemizin üye olduğu Kıyı Ege Belediyeler Birliği, Yarım Ada Belediyeler Birliği ve Türkiye Belediyeler Birliğine Birlik Katılım payı olarak toplam 3.150,00 TL Birlik payı aktarılması yapılmıştır. İzmir Kalkınma Ajansı pay olarak 2015 yılı içerisinde 124.035,94 TL pay ödenmiştir.

**4.9 GENEL BÜTÇE VERGİ GELİRLERİNDEN BELEDİYEMİZE DÜŞEN PAY VE İLLER BANKASI ORTAKLIK PAYI:**

İller Bankası tarafından, 2015 Yılı içinde 5779 Sayılı Kanun kapsamında Genel Bütçe Vergi Gelirlerinden Tahsilatından Belediyemize pay olarak 10.574.339,39 TL pay düşmüştür. 2015 mali yılı içinde 963.808,49 TL ortaklık payı ödenmiştir

**4.10 .GÖREV YETKİ, GÖREV VE SORUMLULUKLAR İLE İLGİLİ YAPILAN UYGULAMALAR:**

- Mali Hizmetler Müdürlüğü koordinesinde Belediyenin 2015-2019 yıllarını kapsayan stratejik planın uygulaması bu yılda devam etmiştir.
- Belediyenin 2016 Mali Yılı Performans programı hazırlandığı tespit edilmiştir.
- 2015 yılı içerisinde mevzuat uyarınca belirlenen bütçe ilke ve esasları çerçevesinde, Belediye ayrıntılı harcama programına ve hizmet gereksinimleri dikkate alınarak ödeneğin ilgili birimlere gönderilmesini ve ön mali kontrol işlemlerinin yürütülmesi sağlandığı tespit edilmiştir.

d) 2015 yılı içerisinde Belediye hizmetlerinin sürdürülmesi için gerekli mal ve hizmet alımlarına ilişkin giderlerin, personel maaş ve diğer ödemelerin (diğer cari ve sermaye giderleri) Mahalli İdareler Harcama Belgeleri Yönetmeliği'nde belirtilen belgelerle ve Mahalli İdareler Bütçe ve Muhasebe Yönetmeliğine uygun olarak muhasebeleştirilmesi ve ödemesi yapılarak, bütçe uygulama sonuçlarına ilişkin veriler toplanarak, değerlendirilmiştir.

e) 2014 Mali Yılı Bütçe kesin hesabı ile mali istatistikleri hazırlandığı tespit edilmiştir.

f) 2015 Yılı Sayman Yönetim Dönemi hesabı ve 2015 Mali Yılı Harcama evrakları Sayıştay Başkanlığı lenetime hazır şekilde düzenlenerek Mali Hizmetler Müdürlüğü arşivinde saklanmaktadır.

g) Harcama birimlerimiz tarafından hazırlanan birim faaliyet raporlarını da esas alarak Belediye 2014 Mali Yılı Faaliyet Raporunu hazırlandığı tespit edilmiştir.

h) 2010 yılı içerisinde hazırlanan; Belediye İç kontrol sisteminin kurulması , standartlarının uygulanması ve geliştirilmesi konusunda çalışmalar yapılarak İç Kontrol Eylem Planı uygulanmış ve kontrolleri yapıldı. Ayrıca Aralık ayında iç kontrol eylem planı revizyon çalışmalarına başlanmış olup, 2014 yılında çalışmalar devam edilip tamamlandığı tespit edilmiş olup, 2015 yılında uygulanmasına başlanmıştır.

1) Belediyenin, diğer idareler nezdinde takibi gereken malî iş ve işlemleri yürütme ve sonuçlandırma işlemleri yapıldığı tespit edilmiştir.

## 5.SONUÇ:

Sonuç olarak; Narlıdere Belediyesi finansman yapısını daha güçlü kılabilmek için, öz kaynak ağırlıklı bir finansman sistemi izlemelidir. Rakamlardan ve yorumlardan anlaşılacağı üzere bizlere çok açık bir şekilde Narlıdere Belediyesinin iş ve işlemleri ile ilgili gayet açık ve net bilgiler verilmiştir. İşlemlerin Genel kabul görmüş muhasebe ilkeleri ve Genel Yönetim Muhasebe Yönetmeliği doğrultusunda yapıldığı, bütçenin yasal süreler içinde hazırlanıp onandığı, 775 sayılı gecekondü fonu işlemleri, yasal paylar ve sosyal amaçlı yardımlar, Sosyal Güvenlik Kurumu payları ve kesintileri , iller bankası ortaklık payı, Mali tablolar genel kabul görmüş Devlet Muhasebe Standartlarına göre hazırlandığı, verilmesi gereken beyanname ve bildirgelerin kurumlara süreleri içinde verildiği, kurum muhasebesinde kullanılan kayıtların süreleri içinde bilgisayar ortamında tutulduğu, emanet işlemleri , bütçe gelirleri ile ilgili işlemler, harcamalar ve harcama kalemleri , aylık ödemeler ve kesintiler, memurlara ve işçilere yapılan aylık ödemeler ve yardımlar, belediye başkanı ve meclis üyelerine verilen huzur hakları, gereken zamanlarda yapıldığı kamu ihale kanununa göre ihale ve doğrudan teminlerle işlemler yapıldığı, ekonomik rekabetin sağlanmasına dikkat edildiği, ihalesi yapılan işlerin bir kısmının halen devam ettiği, birimlere atanan mutemetlerin tediye tahsil işlemleri yapıldığı ve tüm evrakların dosyalarda muhafaza edildiği tarafımızdan görülerek tespit edilmiştir. Ayrıca;

- 1) Belediye'nin SGK'na olan borçlarla ilgili 6552 sayılı yasa kapsamında yapılandırma yapıldığı ancak ödemelerin süresi içinde yapılmadığı tespit edilmiş olup yapılandırmanın bozulduğu görülmüştür. Belediye'nin ileride yasalar kapsamında zor duruma düşmemesi için finansman düzenlenmesi yapılarak SGK ödemelerinin zamanında yapılması tavsiye olunur.
- 2) 2863 Sayılı Kültür Tabiat Varlıkları Kanunu kapsamında Emlak Vergisi tahsilatının %10'u oranında tahsil edilen payın kısmen ödendiği kısmen ödenmediği tespit edilmiş olup, ödenmeyen kısımların ödenmesi ile ilgili yapılandırmaya gidilmesi tavsiye olunur.
- 3) Hissenin yüzde yüzü Belediyeye ait olan Nar-Bel Ltd.Şti'nin faaliyetleri için yapılan sermaye artışlarının Belediyeye ileride zor durumda bırakabileceği düşünülerek , şirketin faaliyetlerini finansal kaynaklarını arttırarak yapması tavsiye olunur.
- 4) Personel giderlerinin Belediye gelir yapısına göre yüksek olmasından dolayı 2015 yılı içinde yapılan performansla yönelik düzenleme çalışmalarının 2016 yılı içerisinde de aynı titizlikle yapılması tavsiye olunur.

- 5) 5018 sayılı Kamu Mali Yönetim ve Kontrol Kanunu ve diğer yasal mevzuatlar gereğince kamu kaynaklarının etkin ve verimli kullanılması ile hesap verilebilirlik düşünülerek faaliyetlerini sürdürmesi tavsiye edilir.
- 6) Belediye öz gelir kaynaklarını arttırıcı çalışmaların yapılması gerektiği tarafımızca tavsiye edilir.
- 7) 5216 ve 5393 sayılı kanun kapsamında İzmir Büyükşehir Belediyesi sorumluluk sahasında olan bazı park ve alanların giderlerinin (elektrik, su, bakım ve onarım v.b. ) Narlıdere Belediyesi tarafından karşılandığı tespit edilmiş olup, bu alanların İzmir Büyükşehir Belediyesi'ne devir edilmesi için çalışmaları yapılması tavsiye olunur.
- 8) İlçemiz için ekonomik getirisi olan büyük projeler üreterek, ekonomik kaynaklarımızın yetersiz olmasından dolayı söz konusu olacak projeler için AB, Bakanlıklar ve İzmir Büyükşehir Belediyesi'nden mali destek sağlanarak yürütülmesi tavsiye olunur.

Denetim komisyonumuz tarafsız bir şekilde tüm titizliği göstererek, en az riskli şekilde çalışmalarını tamamlamış ve siz sayın başkan ve Narlıdere Belediye Meclisimize sunulmuştur.

Başkan



Hüseyin AKDAĞ  
Meclis Üyesi

Başkan Yardımcısı



Yüksel ALEV  
Meclis Üyesi

Üye

Nurhayat KAYA  
Meclis Üyesi

Üye



Serpil AKGÜN  
Meclis Üyesi

Üye



Meryem BÜKE  
Meclis Üyesi

