

T.C
İZMİR
NARLIDERE BELEDİYESİ
DENETİM KOMİSYONU RAPORU

KANUN VE DAYANAK

5393 SAYILI BELEDİYELER KANUNUNUN 25. MADDESİ

RAPORUN YILI

2012

TOPLANTI DÖNEMİ TARİHLERİ
/01/2013- /03/2013 TARİHLERİ ARASI

RAPORUN TARİHİ

.03.2013

RAPORUN EKLERİ
1-DENETİM RAPORU
2-TAHSİLAT İŞLEMLERİ TUTANAĞI



T.C
NARLIDERE BELEDİYESİ

**5393 SAYILI BELEDİYELER KANUNUNUN 25. MADDESİ GEREĞİNCE SEÇİLEN
DENETİM KOMİSYONUNUN 01.01.2012/31.12.2012 TARİHLİ DENETİM RAPORUDUR.**

DENETİM YERİ

İli :İZMİR
İlçesi :Narlidere
Belediyesi :Narlidere Belediyesi
İşlemler :Bir önceki yıl gelir ve giderleri ile
bunlara ilişkin hesap kayıt ve işlemleri
Dönem :01.01.2012 – 31.12.2012

DENETİM KOMİSYONU

Başkan: Mehmet GÜLTEKİN
Üye :Cemal ESEN
Üye :Emre ATALAY
Üye :Mükerrem DEMİR
Üye :Hüseyin YILMAZ

1.GİRİŞ VE ÇALIŞMA SÜRESİ:

5393 sayılı Belediye kanununun 25. maddesi ve Belediye Çalışma Yönetmeliğinin 22.maddesi gereğince T.C Narlıdere Belediye Meclisi'nin 02.01.2013 tarihli toplantısı ve 1 sayılı kararı ile seçilen denetim komisyonumuz verilen yetki ile ilk toplantısını 04.01.2013 tarihinde yapmış olup, Ocak, Şubat ve Mart aylarını kapsayan günlerde periyodik aralıklarla toplanmıştır.

Bir ülkede kalkınmışlık, gelişmişlik, refah düzeyi ve demokrasi şuurunun en önemli göstergesi yerel yönetimlerin verdiği hizmetlerin kalitesidir. Yerel yönetimlere ilişkin hukukun her yönüyle sağlıklı işlemesi, bu kalite ve etkinliğin daha ileri düzeye çıkmasına yardımcı olur. Belediyemizin karar organı olan Meclisimiz bilgi edinme ve denetim yetkisini; faaliyet raporunu değerlendirme, denetim komisyonu, genel görüşme ve gensoru yoluyla kullanabilmektedir. Belediye meclisimizin bilgi edinme ve denetim yetkisini kullanabildiği yetkilerden biri olan denetim komisyonumuz, T.C.İçişleri Bakanlığı Mahalli İdareler Genel Müdürlüğü'nün 04.06.2007 tarih ve 80000-14234 sayılı genelgesine uygun olarak yaptığı denetimin kapsamı ve komisyonumuzca hazırlanan raporumuz aşağıda sunulmuştur.

Denetim Komisyonunun oluşturulması ve çalışmasına ilişkin kuralların belirlendiği Belediye Kanunu'nun 25 inci maddesinde denetimin kapsamı "bir önceki yıl gelir ve giderleri ile bunlara ilişkin hesap kayıt ve işlemlerinin denetimi" olarak belirlenmiştir. Bu nedenle 2012 Mali Yılı içerisinde yapılan gelir ve giderleri ile bunlara ilişkin hesap kayıt ve işlemlerinin denetimini yapmak üzere toplanan denetim komisyonumuz ilk toplantısında görev bölümü yaparak büyük titizlik içinde

NARLIDERE BELEDİYESİ- DENETİM KOMİSYONU- 2012 MALİ YILINA AİT DENETİM
KOMİSYONU RAPORU

çalışmalarına başlamıştır. Komisyon üyelerimiz denetim işini risksiz ve kontrollü yapılabilmesi için ilk önce bir denetim planı hazırlayarak, bu denetim planı doğrultusunda denetim işlemlerine başladı. Denetim işlemleri yapılırken denetim sistemleri içinde yer alan iç kontrol sisteminin sağlıklı işlemesi sayesinde denetim komisyonunun rahat ve risksiz bir ortamda çalışması sağlandı. Denetim kapsamına ilişkin söz konusu Kanun maddesinin dördüncü paragrafında komisyonun “Belediye birimleri ve bağlı kuruluşlarından her türlü bilgi ve belgeyi isteyebileceği ve bu istekler gecikmeksizin yerine getirilmesi gerektiği” hükmü doğrultusunda denetim süresince belediye birimleri ve çalışanları komisyonun istemiş olduğu her türlü bilgi, evrak, araç ve gereçleri komisyona ve üyelerimize zamanında ve eksiksiz olarak temin etmişlerdir. Komisyona gönderilen binlerce evrak, ödeme emri belgeleri ve diğer belgeler komisyon tarafından tek tek gider ve gelir ayrı ayrı olmak üzere incelendi. Denetim çalışmalarımız kısıtlanmadığından komisyonumuz yeterli bilgi ve belgeye ulaşmış olup, sağlıklı bir denetim raporu hazırlamaya özen göstermiştir.

2.DENETİM KAPSAMI VE ALANI:

Denetim Kapsamı;Belediyemiz 5393 Sayılı Belediye Kanununun 49.maddesi gereğince 22.02.2007 tarihinde 26442 sayılı Resmi Gazete’de yayımlanarak yürürlüğe giren ve zaman zaman güncellenen Norm Kadro Usul ve Esaslar Hakkındaki Bakanlar Kurulu Kararı gereğince Meclisimiz tarafından belirlenen teşkilat yapımıza uygun olarak, Meclisimiz tarafından ödenek verilen her bir harcama biriminin harcamalarına ilişkin her türlü gider, ve gelire ilişkin hesap kayıt ve işlemleri mizan, kesin hesap ve bilanço ile bunlara esas teşkil eden diğer mali tablo ve kayıtlardır.

Belediyemiz; Mithatpaşa Cad. No:447 adresinde bulunan hizmet binası Atatürk Kültür Merkezi, Narlıdere Belediyesi Eğitim Merkezi (NARBEM), Engelliler Rehabilitasyon Merkezi’nden oluşan kompleks içerisinde 9600 metre karelik bir alanda ayrıca Teknik Hizmetler binamızda, Sağlık İşleri Müdürlüğü hizmet binası ve Zabıta Müdürlüğü hizmet binasında gelişmiş modern donanımı ile vatandaşın rahatlıkla işlerini görebileceği , ulaşım yönünden de çok müsait bir konumda hizmet vermektedir.

Müdürlüklerin görev, yetki ve sorumluluklarına ilişkin olarak hazırlanan Belediye Meclisimiz tarafından onaylanan “Narlıdere Belediyesi Çalışma Yönergesi” ne uygun olarak yetki ve sorumlulukların oluşturulduğu tespit edilmiştir.

Narlıdere Belediyesi 2012 yılı İnsan Kaynakları :

Norm Kadro Usul ve Esaslarına göre yapılan kadro düzenlenmesine uygun olarak harcama birimlerine ait personel kadro dolu ve boş durumu ile personellerimize ilişkin diğer bilgiler aşağıda gösterilmiştir.

Narlıdere Belediyesi Personel İstihdam Durumu

Memur Personel	50
Sözleşmeli Personel	11
İşçi Personel	214
TOPLAM	275

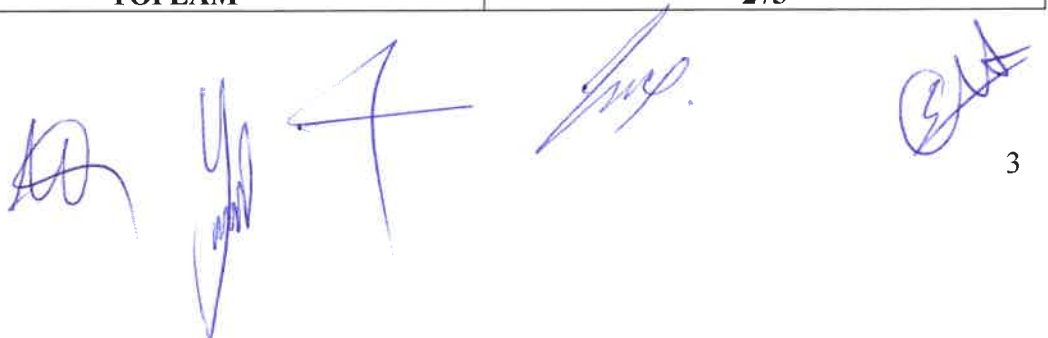

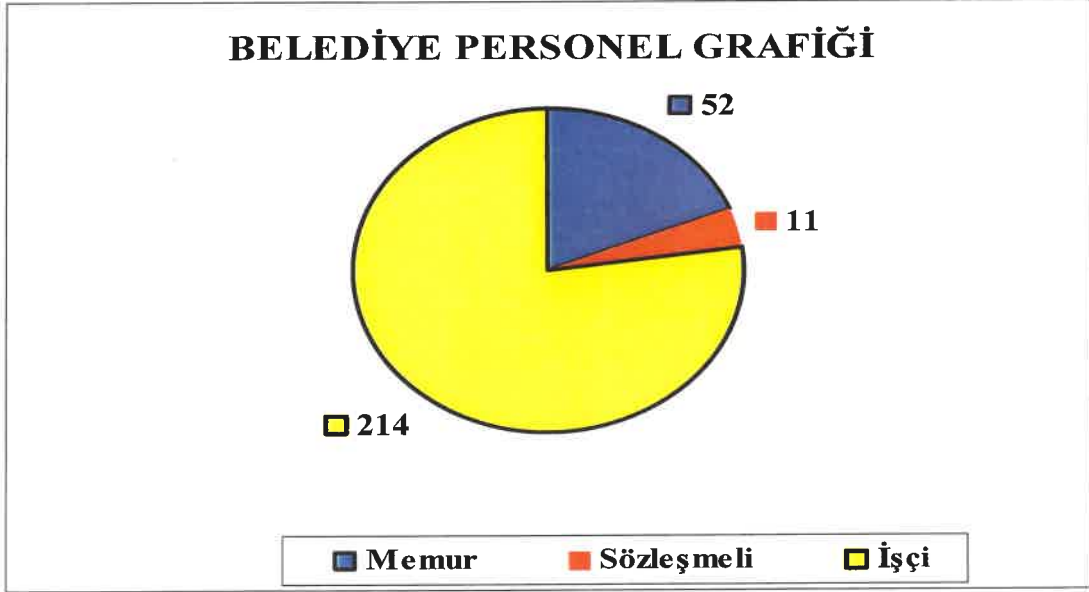

Narlıdere Belediyesi Personeli Yaş Durumu

20-29	9
30-39	91
40-49	123
50 Üzeri	52
TOPLAM	275

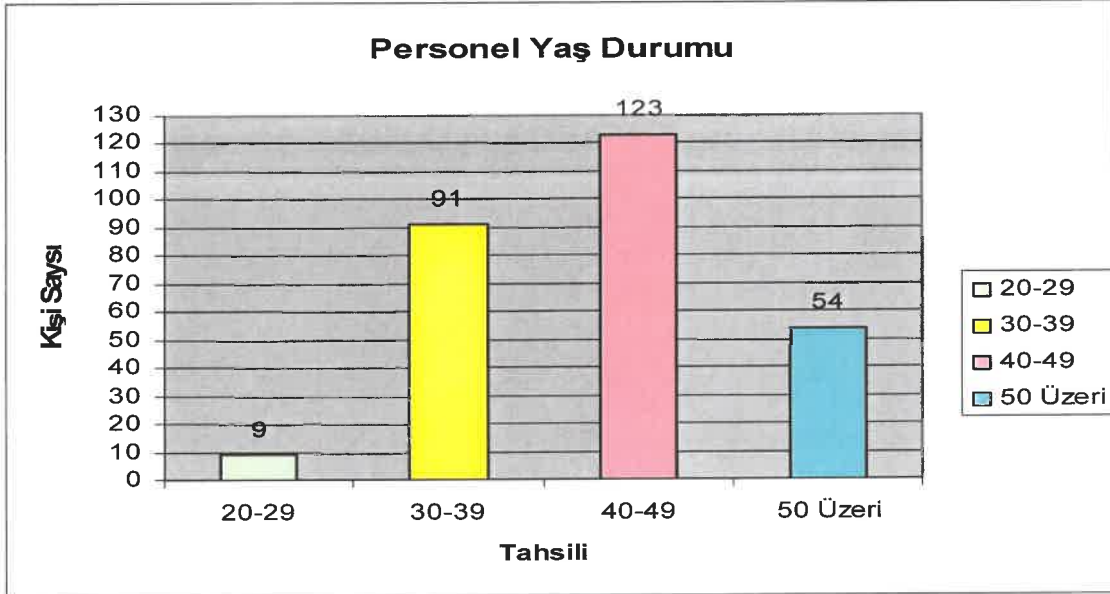

[Handwritten signatures in blue ink]

Narlıdere Belediyesi Memur Personel Tahsil Durumu

Lisans	21
Önlisans	15
Lise ve Dengi	14
TOPLAM	50

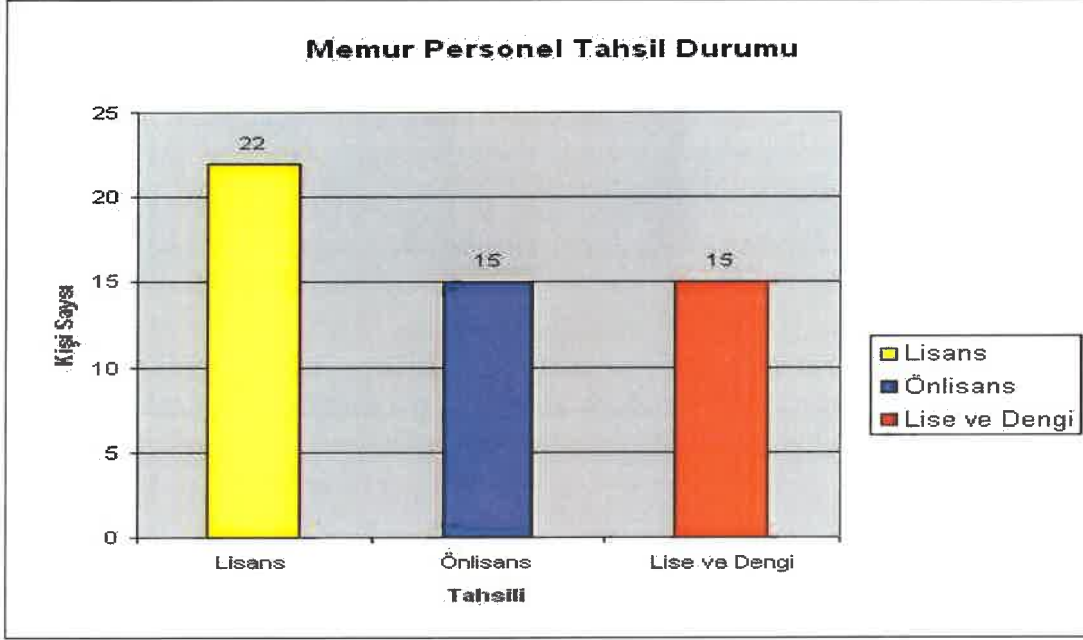

Narlıdere Belediyesi İşçi Personel Tahsil Durumu

Lisans	4
Önlisans	10
Lise ve Dengi	59
İlköğretim	150
TOPLAM	214

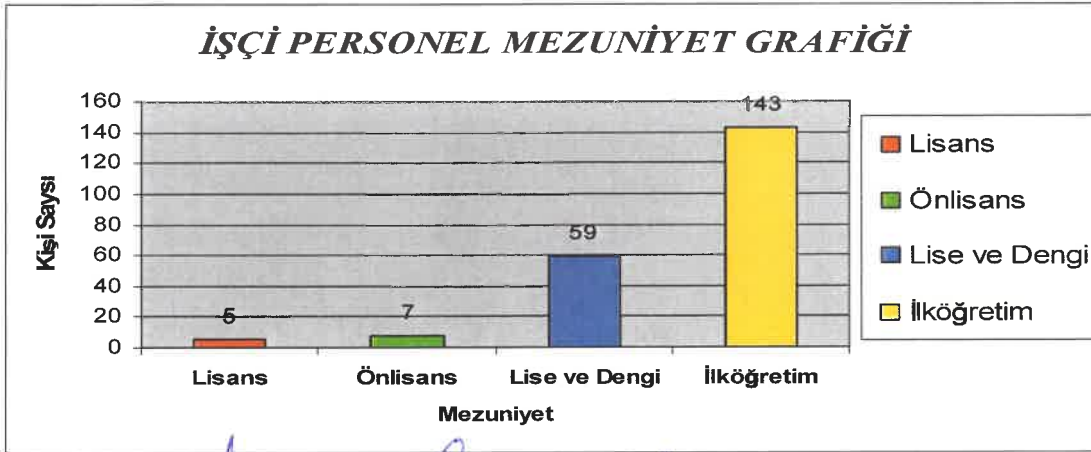

Handwritten signatures in blue ink.

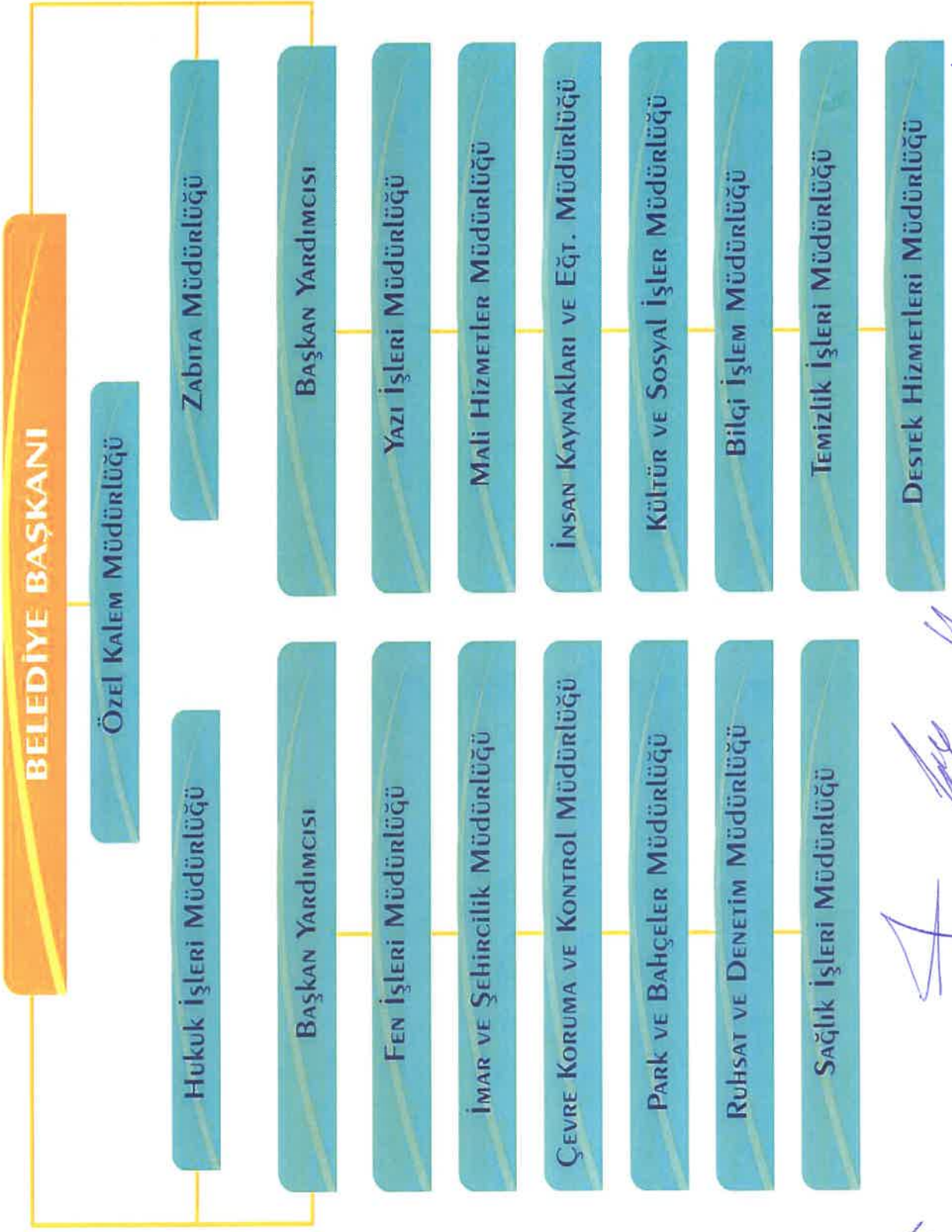

[Signature]

[Signature]

[Signature]

**ÜNVAN SINIF VE DERECELER İTİBARIYLA MEMUR KADROLARININ
DOLU-BOŞ DURUMUNU GÖSTERİR TABLO**

KURUM ADI : NARLIDERE BELEDİYESİ
TEŞKİLATI :

ÜNvani	SINIFI	DERECELER																								KADRO SAYISI TOPLAMI									
		1		2		3		4		5		6		7		8		9		10		11		12			13		14		15		TOPLAM		
		D	B	D	B	D	B	D	B	D	B	D	B	D	B	D	B	D	B	D	B	D	B	D	B		D	B	D	B	D	B	D	B	
BAŞKAN YRD.	G.İ.H.	1	2																														1	2	3
ÖZEL KALEM MÜDÜRÜ	G.İ.H.	1																															0	1	1
BİLGİ İŞLEM MÜDÜRÜ	G.İ.H.	1																														1	0	1	
ÇEVRE KORUMA MÜDÜRÜ	G.İ.H.	1																														1	0	1	
DESTEK HİZ. MÜDÜRÜ	G.İ.H.	1																														0	1	1	
FEN İŞLERİ MÜDÜRÜ	G.İ.H.	1																														1	0	1	
HUKUK İŞL. MÜDÜRÜ	G.İ.H.	1																														0	1	1	
İMAR VE ŞEHL.MÜD.	G.İ.H.	1																														0	1	1	
İNSAN K. VE EĞT. MD.	G.İ.H.	1																														0	1	1	
KÜLTÜR VE SOS.İŞL..MD.	G.İ.H.	1																														0	1	1	
MALİ HİZ. MD.	G.İ.H.	1																														1	0	1	
PARK VE BAH. MD.	G.İ.H.	1																														1	0	1	
RUHSAT VE DENETİM MD.	G.İ.H.	1																														1	0	1	
SAĞLIK İŞL. MD.	G.İ.H.	1																														1	0	1	
TEMİZLİK İŞL. MD.	G.İ.H.	1																														1	0	1	
YAZI İŞL. MD.	G.İ.H.	1																														0	1	1	
ZABITA MÜDÜRÜ	G.İ.H.	1																														1	0	1	
TEFTİŞ KURULU MÜDÜRÜ	G.İ.H.	1																														0	1	1	
STRATEJİ GELİŞTİRME MD.	G.İ.H.	1																														0	1	1	
KENTSEL TASARIM MD.	G.İ.H.	1																														0	1	1	
AVUKAT	A.H.	1																														1	1	2	
MÜFETTİŞ	G.İ.H.	2																														0	6	6	
MÜFETTİŞ YRD.	G.İ.H.																															0	2	2	
SİVİL SAVUNMA UZMANI	G.İ.H.																															0	1	1	
UZMAN	G.İ.H.	3																														3	1	4	

7

MALİ HİZ. UZMANI MALİ HİZ. UZMANI YRD. ŞEF SAYMAN AYNIYAT SAYMANI AMBAR MEMURU BİLGİSAYAR İŞLETMENİ ÇÖZÜMLEYİCİ EVLENDİRME MEMURU SAYFA TOPLAMI	G.İ.H. G.İ.H. G.İ.H. G.İ.H. G.İ.H. G.İ.H. G.İ.H. G.İ.H.	DOLU-BOŞ DURUMUNU GÖSTERİR TABLO																						KADRO SAYISI													
		DOLU-BOŞ DURUMUNU GÖSTERİR TABLO																						TOPLAM													
		14	14	0	1	5	6	0	1	1	3	1	10	0	10	0	2	0	7	1	1	1	0	7	0	0	0	0	0	22	62	84					
ÜNVAN SINIF VE DERECELER İTİBARI İLE MEMUR KADROLARININ																																					
DOLU-BOŞ DURUMUNU GÖSTERİR TABLO																																					
KURUM ADI	: NARLIDERE BELEDİYESİ																																				
TEŞKİLATI	:																																				
ÜNvani	SINIFI	1	2	3	4	5	6	7	8	9	10	11	12	13	14	15	TOPLAM		KADRO SAYISI																		
		D	B	D	B	D	B	D	B	D	B	D	B	D	B	D	B	D		B	D	B	D	B	D	B	D	B	D	B	D	B					
MEMUR	G.İ.H.																																				
MUTEMET	G.İ.H.																																				
PROGRAMCI	G.İ.H.																																				
TAHSİLDAR	G.İ.H.																																				
VERİ HAZ. VE KONT. İŞLT.	G.İ.H.																																				
ZABITA AMİRİ	G.İ.H.																																				
ZABITA KOMİSERİ	G.İ.H.																																				
ZABITA MEMURU	G.İ.H.																																				
HEMŞİRE	S.H.																																				
PSİKOLOG	S.H.																																				
SAĞLIK MEMURU	S.H.																																				
SAĞLIK TEKNİKERİ	S.H.																																				
TABİP	S.H.																																				

NARLIDERE BELEDİYESİ- DENEYİM KOMİSYONU-2012 MALİ YILINA AİT DENETİM KOMİSYONU RAPORU

İL:İZMİR		İLÇESİ: NARLIDERE																				BELDESİ														
SINIFLAR	KADRO	SAYISI																																		
		1		2		3		4		5		6		7		8		9		10		11		12		13		14		15		TOPLAM				
		DOLU	BOŞ	DOLU	BOŞ	DOLU	BOŞ	DOLU	BOŞ	DOLU	BOŞ	DOLU	BOŞ	DOLU	BOŞ	DOLU	BOŞ	DOLU	BOŞ	DOLU	BOŞ	DOLU	BOŞ	DOLU	BOŞ	DOLU	BOŞ	DOLU	BOŞ	DOLU	BOŞ	DOLU	BOŞ			
G.I.H.S		12	16	-	1	8	6	1	9	13	7	3	11	-	10	-	10	-	19	1	23	1	36	-	-	-	-	-	-	-	-	-	-	40	148	188
T.H.S		6	-	-	-	-	-	2	-	4	-	1	-	-	9	-	4	-	9	-	4	-	3	-	-	-	-	-	-	-	8	30	38			
S.H.S		1	-	-	1	-	-	-	-	2	-	3	-	-	3	-	-	-	-	-	-	1	-	-	-	-	-	-	-	1	11	12	12			
E.Ö.H.S																																				
A.H.S		1	-	-	-	-	-	-	-	1	-	-	-	-	-	-	-	-	-	-	-	-	-	-	-	-	-	-	-	1	1	2	2			
D.H.S																																				
E.H.S																																				
Y.H.S																																		14	14	
TOPLAM		20	16	-	1	9	6	3	9	13	14	4	15	0	11	-	22	0	28	1	30	1	49	-	-	-	-	-	-	50	204	254	254			

[Handwritten signature]

[Handwritten signature]

[Handwritten signature]

[Handwritten signature]

NARLIDERE BELEDİYESİ- DENETİM KOMİSYONU- 2012 MALİ YILINA AİT DENETİM
KOMİSYONU RAPORU

Araçlar :

Narlıdere Belediyesine ait ve çeşitli modellerde 45 aracı bulunmaktadır. Araçların bir çoğunun (özellikle ağır hafriyat araçlarının) eski olması bakım giderlerinin bir hayli fazla olmasına ve akaryakıt giderinin artışına neden olmaktadır. Bunun dışında da özel sektörden belediyenin çeşitli birimlerinde kullanılmak üzere araçlar kiralandığı tespit edilmiştir. İlçemiz doğasıyla, şehir merkezine yakınlığı, diğer il ve ilçelere ulaşım kolaylığı bulunması, alışveriş merkezlerine yakınlığı, konutlarda termal enerjinin kullanımı nedeniyle bir cazibe merkezi haline gelmesinden ve Ülkemizin doğusunda yer alan illerimizden göç alması nedeniyle nüfus yoğunluğunun sürekli artmasına dolayısıyla yeni konut ve yeni yerleşim yerlerinin oluşmasına neden olmaktadır. Nüfus yoğunluğundaki artışa da bağlı olarak hizmet alanı ve hizmet verilecek kişi sayısı artmaktadır. Kullanılan araçların yıpranması ve yukarıda belirtmiş olduğumuz nedenlerden dolayı kullanımda bulunan araçların zaman içerisinde bütçe olanakları ile yenilenmesi ve yeni hizmet araçlarının temin edilmesi komisyonumuz tarafından önerilmektedir.

İller Bankası Genel Müdürlüğü'nden 2012 yılı içerisinde sağlanan kredi ile ve kendi imkanlarımızla aşağıda dökümü ve ayrıntısı belirtilen araçlar araç filomuza katılmış olup, vatandaşımızın hizmetine sunulmuştur.

İller Bankası Genel Müdürlüğü'nden 2012 yılı içerisinde sağlanan kredi ile aşağıda dökümü ve ayrıntısı belirtilen araçlar araç filomuza katılmış olup, vatandaşımızın hizmetine sunulmuştur.

AÇIKLAMA	TOPLAM TUTAR
ARAZÖZ (SU TANKERİ) (İHALE İLE ALINMIŞTIR.)	93.220.000,00
2 ADET SEDAN BİNEK ARAÇ ALIMI	57.045,23 TL
1 ADET ÇİFT KABİNLİ KAMYONET	57.262,06 TL
1 ADET 10 TONLUK BOŞ ŞASE KAMYON (SÜPÜRGE ARACI YAPILMAK ÜZERE)	101.342,10 TL



NARLIDERE BELEDİYESİ- DENETİM KOMİSYONU- 2012 MALİ YILINA AİT DENETİM
KOMİSYONU RAPORU

MEVCUT TAŞITLAR LİSTESİ (T-2)

Sıra No	Taşıtın Cinsi	SAYI
T1- (*)	Binek otomobil	-
T2-	Binek otomobil	9
T3-	Station – Wagon	-
T4-	Arazi binek (En az 4, en çok 8 kişilik)	-
T5-	Minibüs (Sürücü dahil en fazla 15 kişilik)	3
T6-	Kaptı – kaçı (Arazi)	-
T7-	Pick – up)Kamyonet, şoför dahil 3 veya 6 kişilik)	5
T8-	Pick – up (Kamyonet, arazi hizmetleri için şoför dahil 3 veya 6 kişilik)	-
T9-	Panel	-
T10-	Midibüs (Sürücü dahil en fazla 26 kişilik)	1
T11-	Otobüs (Sürücü dahil an az 27 kişilik)	-
T12-	Kamyon şasi-kabin tam yüklü ağırlığı en az 3.501 Kg.	6
T13-	Kamyon şasi-kabin tam yüklü ağırlığı en az 12.000 Kg.	13
T14-	Kamyon şasi-kabin tam yüklü ağırlığı en az 17.000 Kg.	5
T15-	Ambulans (Tıbbi donanımlı)	-
T16-	Ambulans arazi hizmetleri için	-
T17-	Pick – up (Kamyonet) cenaze arabası yapılmak üzere	-
T18-	Motorsiklet en az 45-250 cc. Lik	-
T19-	Motorsiklet en az 600 ccç lik	-
T20-	Bisiklet	-
T21-a	Güvenlik önlemlili binek otomobil	-
T21-b	Güvenlik önlemlili servis taşıtı	-

(*) 237 sayılı Taşıt Kanunu'na ekli (1) sayılı cetvelde yer alan Makamlar için.

Örnek:26

**NARLIDERE BELEDİYESİNE AİT ARAÇ VE İŞ MAKİNASI LİSTESİ
2012 MALİ YILI**

S.N o	PLAKASI	MARKASI	CİNSİ	MODELİ
1.	35 UC 502	Ford Cargo 1312D	H.S.Ç.K.	1986
2.	35 UA 695	Ford Cargo 1312D	H.S.Ç.K.	1986
3.	35 P 7911	Chrysler AS26-200	Damp. K.	1996
4.	35 PN 207	Fiat 50NC	Damp. Kamyonet	1982



NARLIDERE BELEDİYESİ- DENETİM KOMİSYONU- 2012 MALİ YILINA AİT DENETİM
KOMİSYONU RAPORU

5.	35 LN 459	Fatih 220-26	ARAZÖZ	2001
6.	35 FK 396	Fatih 162-25	Damp. K.	1993
7.	35 AD 0923	Fatih 180-25	H.S.Ç.K.	2004
8.	35 UK 175	Fatih 175-25	H.S.Ç.K.	1998
9.	35 UH 693	Fatih 175-25	H.S.Ç.K.	1998
10.	35 KV 964	Fatih 110-08	H.S.Ç.K.	1993
11.	35 KV 967	Fatih 110-08	H.S.Ç.K.	1993
12.	35 CJJ 56	Fatih 200-26	H.S.Ç.K.	2000
13.	35 CJJ 74	Fatih 200-26	H.S.Ç.K.	2000
14.	35 CJK 34	Fatih 200-26	H.S.Ç.K.	2000
15.	35 CDZ 36	Fatih 200-26	VİDANJÖR	2000
16.	35 BRC 56	Fatih 110-08	H.S.Ç.K.	1993
17.	35 AN 3701	BMC AUSTİN	Platform	1982
18.	35 EDD 21	Mitsubishi	MİNÜBÜS	1998
19.	35 ZF 816	Opel Vectra	OTOMOBİL	1996
20.	35 AN 3766	Doğan SLX	OTOMOBİL	1993
21.	35 EKA 35	Fiat Siena	OTOMOBİL	2000
22.	35 AD 0512	Accent Hyundai	OTOMOBİL	2001
23.	35 EJK 40	FARGO	Ç.S.Kamyonet	2000
24.	35 CYU 91	FARGO	Ç.S.Kamyonet	2000
25.	35 96 001	Hidromek HMK100S	Beko-Loader	1996
26.	35 96 002	Cukurova Fai828B	Beko-Loader	1996
27.	35 2009 005	JCB 4CX SM	İş Makinesi	2009
28.	35 AD 0440	OTOKAR	OTOBÜS	2004
29.	35 AN 5573	RENAULT	MİNÜBÜS	2008
30.	35 AD 2878	VOGSWAGEN CARAVELLE	MİNİBÜS	2010
31.	35 AN 9916	VOGSWAGEN CADY	KAMYONET	2010
32.	35 AN 9917	VOGSWAGEN CADY	KAMYONET	2010
33.	35 AD 8361	VOGSWAGEN CADY	KAMYONET	2011
34.	35 EA 3437	FORD TRANSİT	KAMYONET	2011
35.	35 EA 3438	FORD TRANSİT	KAMYONET	2011
36.	35 AD 8568	BMC PROFESYONEL827	H.S.Ç.K.	2009
37.	35 AD 7837	BMC PROFESYONEL522	H.S.Ç.K.	2009
38.	35 EA 5350	BMC PROFESYONEL N33	KAMYON DAMPERLİ	2011
39.	35 EA 0818	NEW HOLLAND	TRAKTÖR	2010
40.	35 EA 5618	BMC PROFESYONEL827	H.S.Ç.K.	2012
41.	35 EA 6634	İVECO	ARAZÖZ	2012

13

NARLIDERE BELEDİYESİ- DENETİM KOMİSYONU- 2012 MALİ YILINA AİT DENETİM
KOMİSYONU RAPORU

42.		ÇİFT SIRALI KABİNLİ KAMYONET		2012
43.		KAMYON SÜPÜRGE ARACI		2012
44.		BİNEK SEDAN		2012
45.		BİNEK SEDAN		2012

Demirbaşlar:

Belediyemiz hizmetlerinde kullanılan demirbaşta esas malzemelerin barkod sistemi ile numaralandırılarak ilgisine zimmet edilmek üzere dijital ve yazılı ortamda ilgisine zimmet işlemi yapılarak kayıt altında bulunduğu, yıl sonu envanter sayımlarının yapıldığı kayıtsız demirbaşın bulunmadığı taşınır kayıt kontrol görevlisi ile birlikte tespit edilmiştir. Giriş ve çıkış işlemlerinin 5018 Sayılı Kamu Mali Yönetim ve Kontrol Kanunu hükümleri ile Taşınır Mal Yönetmeliğine uygun olarak gerçekleştirilmiştir.

3.GELİR TARH, TAHAKKUK VE TAHSİLAT İŞ VE İŞLEMLERİ:

Belediyemiz gelirleri 5393 Sayılı Belediye Kanunu'nun 59.uncu maddesinde belirtildiği üzere dokuz başlık halinde aşağıda sıralanmış olan belediyenin gelirleri şunlardır:

- a) Kanunlarla gösterilen belediye vergi, resim, harç ve katılma payları
- b) Genel bütçe vergi gelirlerinden ayrılan pay
- c) Genel ve özel bütçeli idarelerden yapılacak ödemeler
- d) Taşınır ve taşınmaz malların kira, satış ve başka suretle değerlendirilmesinden elde edilecek gelirler
- e) Belediye Meclisi tarafından belirlenecek tarifelere göre tahsil edilecek hizmet karşılığı ücretler
- f) Faiz ve ceza gelirleri
- g) Bağışlar
- h) Her türlü girişim, iştirak ve faaliyetler karşılığı sağlanacak gelirler
- i) Diğer gelirler



NARLIDERE BELEDİYESİ- DENETİM KOMİSYONU- 2012 MALİ YILINA AİT DENETİM
KOMİSYONU RAPORU

Belediye tarh.tahakkuk,tahsilat iş ve işlemlerinin 5393 sayılı Belediye Kanunu,2464 Sayılı Belediye Gelirleri Kanunu, Belediye Meclisi tarafından belirlenen ücret tarifelerine , 1319 Sayılı Emlak Vergisi Kanunu ve diğer ilgili kanunlara uygun olarak yapıldığı tespit edilmiştir. Ayrıca yıl içinde tahsilatı sağlanmayan tahakkuk alacakları ile ilgili olarak 2746 mükellefe ödeme emirleri belgelerinin mükelleflere gönderildiği, zamanında ödemesi yapmayan mükelleflerin borçlarına karşılık olarak 102 adet mükellefin tapu kayıtlarına haciz şerhi konulmuştur.2012 yılı sonu itibari ile toplam 346 adet mükellefin tapularına takip amaçlı olarak haciz şerhi işlenmiş ve yine Belediyemize borçlu olan 40 adet mükellefimizin araçlarına haciz şerhi işlenmiş olup, 2012 yılı sonu itibari ile toplam 90 adet mükellefin araçlarına haciz konulduğu tespit edilmiştir. 37 adet dosyaya ait toplam 1.159.268,67 TL'lik tahakkuk eden vergi ve cezaların Mahkemesi devam etmekte olduğu , geriye kalan 6.104.191,34 TL'lik alacağımızla ilgili gerekli takip işleri yapıldığı tespit edilmiştir. 2012 Mali Yılı içinde Belediyenin gelirleri aşağıda gösterilmiştir.

NARLIDERE BELEDİYE BAŞKANLIĞI
Bütçe Gelirlerinin Ekonomik Sınıflandırılması

Hesap Kodu	Yardımcı Hesap				Bütçe Gelirinin Türü	2012 Yılı Tutarı
	I	II	III	IV		
800					Bütçe Gelirleri Hesabı	25.191.991,78
800	01				Vergi Gelirleri	10.709.769,77
800	01	2			Mülkiyet Üzerinden Alınan Vergiler	7.521.024,31
800	01	2	9		Mülkiyet Üzerinden Alınan Diğer Vergiler	7.521.024,31
800	01	2	9	51	Bina Vergisi	4.813.751,76
800	01	2	9	52	Arsa Vergisi	2.601.563,84
800	01	2	9	53	Arazi Vergisi	2.773,02
800	01	2	9	54	Çevre Temizlik Vergisi	102.935,69
800	01	3			Dahilde Alınan Mal Ve Hizmet Vergileri	1.429.494,86
800	01	3	2		Özel Tüketim Vergisi	1.236.792,38
800	01	3	2	51	Haberleşme Vergisi	42.786,91
800	01	3	2	52	Elektrik Ve Havagazı Tüketim Vergisi	1.194.005,47
800	01	3	9		Dahilde Alınan Diğer Mal Ve Hizmet Vergileri	192.702,48
800	01	3	9	51	Eğlence Vergisi	161.420,96
800	01	3	9	53	İlan Ve Reklam Vergisi	31.281,52
800	01	6			Harçlar	1.759.250,60
800	01	6	9		Diğer Harçlar	1.759.250,60
800	01	6	9	51	Bina İnşaat Harcı	497.139,00

NARLIDERE BELEDİYESİ- DENETİM KOMİSYONU- 2012 MALİ YILINA AİT DENETİM
KOMİSYONU RAPORU

800	01	6	9	52	Hayvan Kesimi Muayene Ve Denetleme Harcı	150,00
800	01	6	9	53	İşgal Harcı	60.995,95
800	01	6	9	54	İşyeri Açma İzni Harcı	17.650,62
800	01	6	9	56	Ölçü Ve Tartı Aletleri Muayene Harcı	295,00
800	01	6	9	57	Tatil Günlerinde Çalışma Ruhsatı Harcı	0,00
800	01	6	9	58	Tellalık Harcı	60.058,00
800	01	6	9	60	Yapı Kullanma İzni Harcı	96.581,00
800	01	6	9	99	Diğer Harçlar	1.026.381,03
800	03				Teşebbüs Ve Mülkiyet Gelirleri	2.466.658,61
800	03	1			Mal Ve Hizmet Satış Gelirleri	2.270.682,81
800	03	1	1		Mal Satış Gelirleri	180.251,50
800	03	1	1	01	Şartname, Basılı Evrak, Form Satış Gelirleri	71.021,50
800	03	1	1	02	Kitap,yayın Vb. Satış Gelirleri	0,00
800	03	1	1	99	Diğer Mal Satış Gelirleri	109.230,00
800	03	1	2		Hizmet Gelirleri	2.090.431,31
800	03	1	2	02	Muayene, Denetim Ve Kontrol Ücretleri	47.074,56
800	03	1	2	36	Sosyal Tesis İşletme Gelirleri	345,00
800	03	1	2	51	Çevre Ve Esenlik Hizmetlerine İlişkin Gelirler	1.994.283,22
800	03	1	2	56	Sağlık Hizmetlerine İlişkin Gelirler	255,00
800	03	1	2	57	Sosyal Hizmetlere İlişkin Gelirler	1.975,00
800	03	1	2	99	Diğer Hizmet Gelirleri	46.498,53
800	03	5			Kurumlar Karları	0,00
800	03	5	5		Mahalli İdareler	0,00
800	03	5	5	54	Ekonomik Hizmetlere İlişkin Kurumların Karları	0,00
800	03	6			Kira Gelirleri	195.975,80
800	03	6	1		Taşınmaz Kiraları	187.625,80
800	03	6	1	03	Sosyal Tesis Kira Gelirleri	17.830,00
800	03	6	1	05	Kültür Amaçlı Tesis Kira Gelirleri	1.400,00
800	03	6	1	99	Diğer Taşınmaz Kira Gelirleri	168.395,80
800	03	6	2		Taşınır Kiraları	8.350,00
800	03	6	2	01	Taşınır Kira Gelirleri	8.350,00
800	04				Alınan Bağış Ve Yardımlar İle Özel Gelirler	96.937,05
800	04	4			Kurumlardan Ve Kişilerden Alınan Yardım Ve Bağışlar	0,00
800	04	4	1		Cari	0,00

NARLIDERE BELEDİYESİ- DENETİM KOMİSYONU- 2012 MALİ YILINA AİT DENETİM
KOMİSYONU RAPORU

800	04	4	1	01	Kurumlardan Alınan Bağış Ve Yardımlar	0,00
800	04	4	1	02	Kişilerden Alınan Bağış Ve Yardımlar	0,00
800	04	5			Proje Yardımları	96.937,05
800	04	5	1		Cari	96.937,05
800	04	5	1	01	Genel Bütçeli İdarelerden Alınan Proje Yardımları	96.937,05
800	05				Diğer Gelirler	11.128.954,74
800	05	1			Faiz Gelirleri	350.221,68
800	05	1	8		Vergi, Resim Ve Harç Gecikme Faizleri	350.211,43
800	05	1	8	01	Vergi, Resim Ve Harç Gecikme Faizleri	350.211,43
800	05	1	9		Diğer Faizler	10,25
800	05	1	9	01	Kişilerden Alacaklar Faizleri	10,25
800	05	1	9	99	Diğer Faizler	0,00
800	05	2			Kişi Ve Kurumlardan Alınan Paylar	10.103.899,28
800	05	2	2		Vergi Ve Harç Gelirlerinden Alınan Paylar	7.907.957,19
800	05	2	2	51	Merkezi İdare Vergi Gelirlerinden Alınan Paylar	7.476.409,59
800	05	2	2	52	Çevre Temizlik Vergisinden Alınan Paylar	431.547,60
800	05	2	4		Kamu Harcamalarına Katılma Payları	2.014.207,25
800	05	2	4	53	Yol Harcamalarına Katılma Payı	2.014.207,25
800	05	2	8		Mahalli İdarelere Ait Paylar	172.828,59
800	05	2	8	54	Otopark Gelirlerinden İlçe Ve İlk Kademe Belediyeleri Paylar	11.337,34
800	05	2	8	99	Mahalli İdarelere Ait Diğer Paylar	161.491,25
800	05	2	9		Diğer Paylar	8.906,25
800	05	2	9	01	Çalışanlardan Tedavi Katılım Payı	0,00
800	05	2	9	99	Diğer Paylar	8.906,25
800	05	3			Para Cezaları	511.594,86
800	05	3	2		İdari Para Cezaları	194.516,58
800	05	3	2	99	Diğer İdari Para Cezaları	194.516,58
800	05	3	4		Vergi Cezaları	312.072,15
800	05	3	4	05	6111 Sayılı Kanun Kapsamında Geç Ödeme Zammı	1.875,44
800	05	3	4	06	6111 Sayılı Kanun Kapsamında Tüfe/Üfe Tutarı	105.801,57
800	05	3	4	07	6111 Sayılı Kanun Kapsamında Katsayı Tutarı	46.497,36
800	05	3	4	99	Diğer Vergi Cezaları	157.897,78
800	05	3	9		Diğer Para Cezaları	5.006,13
800	05	3	9	02	Zamanında Ödenmeyen Ücret Gelirlerinden Alınacak Gecikme Zam	5.006,13

NARLIDERE BELEDİYESİ- DENETİM KOMİSYONU- 2012 MALİ YILINA AİT DENETİM
KOMİSYONU RAPORU

800	05	9			Diğer Çeşitli Gelirler	163.238,92
800	05	9	1		Diğer Çeşitli Gelirler	163.238,92
800	05	9	1	01	İrat Kaydedilecek Nakdi Teminatlar	1.200,00
800	05	9	1	06	Kişilerden Alacaklar	31.719,86
800	05	9	1	99	Yukarıda Tanımlanmayan Diğer Çeşitli Gelirler	130.319,06
800	06				Sermaye Gelirleri	789.671,61
800	06	1			Taşınmaz Satış Gelirleri	786.979,49
800	06	1	5		Arsa Satışı	786.979,49
800	06	1	5	01	Arsa Satışı	786.979,49
800	06	2			Taşınır Satış Gelirleri	2.692,12
800	06	2	1		Taşınır Satış Gelirleri	2.692,12
800	06	2	1	01	Taşınır Satış Gelirleri	2.692,12
					BÜTÇE GELİRLERİ TOPLAMI(A)	25.191.991,78
810					Bütçe Gelirlerinden Ret Ve İadeler Hesabı	113.699,01
810	01				Vergi Gelirleri	77.972,28
810	01	2			Mülkiyet Üzerinden Alınan Vergiler	61.731,09
810	01	2	9		Mülkiyet Üzerinden Alınan Diğer Vergiler	61.731,09
810	01	2	9	51	Bina Vergisi	7.588,45
810	01	2	9	52	Arsa Vergisi	33.117,45
810	01	2	9	53	Arazi Vergisi	0,00
810	01	2	9	54	Çevre Temizlik Vergisi	21.025,19
810	01	3			Dahilde Alınan Mal Ve Hizmet Vergileri	15.197,19
810	01	3	9		Dahilde Alınan Diğer Mal Ve Hizmet Vergileri	15.197,19
810	01	3	9	51	Eğlence Vergisi	15.197,19
810	01	3	9	53	İlan Ve Reklam Vergisi	0,00
810	01	6			Harçlar	1.044,00
810	01	6	9		Diğer Harçlar	1.044,00
810	01	6	9	54	İşyeri Açma İzni Harcı	468,00
810	01	6	9	99	Diğer Harçlar	576,00
810	03				Teşebbüs Ve Mülkiyet Gelirleri	1.769,28
810	03	1			Mal Ve Hizmet Satış Gelirleri	1.100,00
810	03	1	1		Mal Satış Gelirleri	50,00
810	03	1	1	01	Şartname, Basılı Evrak, Form Satış Gelirleri	50,00
810	03	1	2		Hizmet Gelirleri	1.050,00

18

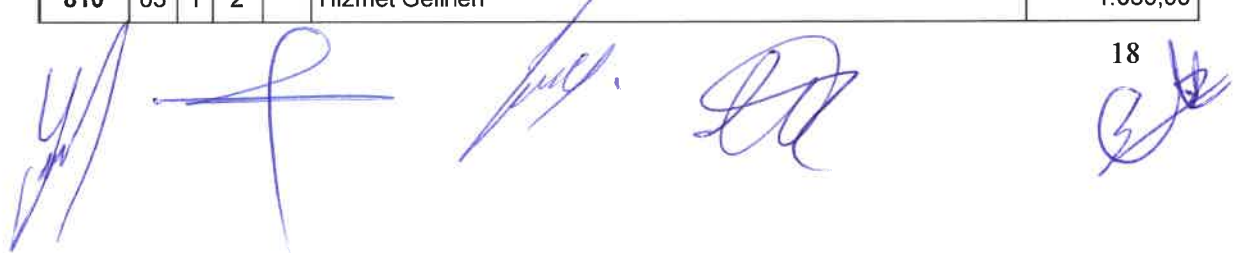

NARLIDERE BELEDİYESİ- DENETİM KOMİSYONU- 2012 MALİ YILINA AİT DENETİM
KOMİSYONU RAPORU

810	03	1	2	99	Diğer Hizmet Gelirleri	1.050,00
810	03	6			Kira Gelirleri	669,28
810	03	6	2		Taşınır Kiraları	669,28
810	03	6	2	01	Taşınır Kira Gelirleri	669,28
810	05				Diğer Gelirler	33.957,45
810	05	1			Faiz Gelirleri	0,00
810	05	1	8		Vergi, Resim Ve Harç Gecikme Faizleri	0,00
810	05	1	8	01	Vergi, Resim Ve Harç Gecikme Faizleri	0,00
810	05	2			Kişi Ve Kurumlardan Alınan Paylar	29.857,45
810	05	2	4		Kamu Harcamalarına Katılma Payları	29.857,45
810	05	2	4	53	Yol Harcamalarına Katılma Payı	29.857,45
810	05	3			Para Cezaları	4.000,00
810	05	3	2		İdari Para Cezaları	4.000,00
810	05	3	2	99	Diğer İdari Para Cezaları	4.000,00
810	05	3	4		Vergi Cezaları	0,00
810	05	3	4	99	Diğer Vergi Cezaları	0,00
810	05	9			Diğer Çeşitli Gelirler	100,00
810	05	9	1		Diğer Çeşitli Gelirler	100,00
810	05	9	1	06	Kişilerden Alacaklar	0,00
810	05	9	1	99	Yukarıda Tanımlanmayan Diğer Çeşitli Gelirler	100,00
					BÜTÇE GELİRLERİNDEN RED ve İADELER TOPLAMI(B)	113.699,01
					NET BÜTÇE GELİRİ(A-B)	25.078.292,77

III- FAALİYETLERE İLİŞKİN BİLGİ VE DEĞERLENDİRMELER

SIRA NO	GELİR ÇEŞİDİ	TAHAKKUK	TAHSİLÂT	DEV.TAH	TAH %
1	Arazi Ek Vergisi	1,84	1,84		100,00
2	Arazi Vergisi	8.526,01	2.771,18	5.754,83	32,50
3	Arsa Ek Vergisi	9.053,79	9.053,79		100,00
4	Arsa Vergisi	4.993.007,26	2.590.557,22	2.402.450,04	51,88
5	Avukatlık Vekalet Ücreti	15.856,05	15.856,05		100,00
6	Bazı Alacakların Yeniden Yapılandırılması	218,95	218,95		100,00
7	Bina Ek Vergisi	6.861,90	6.861,90		100,00
8	Bina İnşaat Harcı	497.139,00	497.139,00		100,00
9	Bina Vergisi	7.236.062,54	4.812.729,45	2.423.333,09	66,51
10	CTV Büyükşehir Payı	431.547,60	431.547,60		100,00
11	Çevre Temizlik Vergisi	554.949,73	102.936,76	452.012,97	18,55
12	Damga Vergisi	17.675,65	17.675,65		100,00

19

NARLIDERE BELEDİYESİ- DENETİM KOMİSYONU- 2012 MALİ YILINA AİT DENETİM
KOMİSYONU RAPORU

13	Damga Vergisi İhale Kararlarına Ait	16.570,01	16.570,01		100,00
14	Damga Vergisi Sözleşmeye Ait	20.336,60	20.336,60		100,00
15	Diğer Çeşitli Gelirler	61.992,75	61.992,75		100,00
16	Diğer Kira Gelirleri	645.946,35	168.395,80	477.550,55	26,07
17	Diğer Ücretler ve Ücret Sayılan Ödemelere ait	172,00	172,00		100,00
18	Diğer Ücretler ve Ücret Sayılan Ödemelere ait Damga	46,95	46,95		100,00
19	Düğün Salonu Ücreti	1.975,00	1.975,00		100,00
20	Eğitime Katkı Payı	27,28	27,28		100,00
21	Eğlence Vergisi	166.013,98	161.420,96	4.593,02	97,23
22	Elektrik ve Havagazı Tüketim Vergisi	1.194.054,02	1.194.054,02		100,00
23	Encümen Para Cezaları	1.021.929,21	185.432,36	836496,85	18,15
24	Evlendirme Gelirleri	46.450,00	46.450,00		100,00
25	Fazla ve Yersiz Tahsilât	13.051,43	13.051,43		100,00
26	Geç Ödeme Zammı (6111 S.K. Kapsamında)	1.883,09	1.883,09		100,00
27	Geçici Teminat	56.238,68	56.238,68		100,00
28	Geri Alınacak Paralar	3.478,24	3.478,24		100,00
29	Haberleşme Vergisi	42.786,91	42.786,91		100,00
30	Hayvan Kesimi Muayene Denetleme Harcı	150,00	150,00		100,00
31	Hazine Arazi Satıştan Gelen	124.978,07	124.978,07		100,00
32	İlan Reklâm Vergisi	149.121,83	31.281,52	117.840,31	20,98
33	İmar Harcı	982.878,53	982.878,53		100,00
34	İşgal Harcı	25.477,19	24.353,45	1.123,74	95,59
35	İşyeri Açma İzin Harcı	17.650,62	17.650,62		100,00
36	Jeotermal Payı	471,44	471,44		100,00
37	Katı Atık Toplama Ücreti	1.992.683,22	1.990.323,22	2.360,00	99,88
38	Katsayı Tutarı (6111 S.K. Kapsamında)	137.870,21	46.609,13	91.261,08	33,81
39	Kayıt Suret Harcı	275,50	275,50		100,00
40	KDV	4.832,52	4.832,52		100,00
41	Kesin Teminat	7.885,70	7.885,70		100,00
42	Kusur Cezası	28,70	28,70		100,00
43	Kültür Tesisleri Kira Gelirleri	3.250,00	1.400,00	1.850,00	43,08
44	Kültür Varlıkları - Arazi	277,91	277,91		100,00
45	Kültür Varlıkları - Arsa	256.713,85	256.713,85		100,00
46	Kültür Varlıkları - Bina	479.002,47	479.002,47		100,00
47	Muayene, Denetleme, Rapor, Ruhsat Harcı	22.300,00	22.300,00		100,00
48	Muayene, Ruhsat Denetleme Harcı	16.900,00	16.900,00		100,00
49	Numarataj Gelirleri	22.575,00	22.575,00		100,00
50	Otopark gel. İlçe ve ilk kademe Bel pay.	11.337,34	11.337,34		100,00
51	Ölçü ve tartı Aletleri Muayene Harcı	295,00	295,00		100,00
52	Özel İşlem Vergisi	72,03	72,03		100,00
53	Pazar İşgal	36.642,50	36.642,50		100,00
54	Proje Yardımları	96.937,05	96.937,05		100,00
55	Sağlık Belgesi Harcı	4.027,00	4.027,00		100,00
56	Sağlık Hizmetleri Gelirleri	255,00	255,00		100,00
57	Sosyal Tesis Kira Gelirleri	17.830,00	17.830,00		100,00
58	Sosyal Tesis Ücret Gelirleri	345,00	345,00		100,00
59	Şartname, Basılı Evrak, Form Satış Gelir	48.440,78	48.440,78		100,00
60	Taşınır Mal Satış Gelirleri	2.692,12	2.692,12		100,00
61	Taşınmaz Arsa Satışı	896.209,49	896.209,49		100,00

NARLIDERE BELEDİYESİ- DENETİM KOMİSYONU- 2012 MALİ YILINA AİT DENETİM
KOMİSYONU RAPORU

62	Tecil Faizi	406,99	406,99		100,00
63	TEFE/TÜFE Tutarı (6111 S.K. Kapsamında)	161.582,58	106.282,43	55.300,15	65,78
64	Tellallık Harcı	60.058,00	60.058,00		100,00
65	Usulsüzlük 1nci Derece	20.798,30	20.798,30		100,00
66	Usulsüzlük 2nci Derece	614,92	614,92		100,00
67	Vergi Resim ve Harç Gecikme Faizleri	1.777,15	7,14	1.770,01	0,40
68	Vergi vs. Amme Alacakları Gecikme Zammı	354.603,69	354.603,69		100,00
69	Vergi Zayı	522.939,07	136.473,08	386.465,99	26,09
70	Vidanjör Kiralama Gelirleri	7.488,92	7.488,92		100,00
71	Yapı Denetim Hizmet Bedeli	9.829,06	9.829,06		100,00
72	Yapı Kullanma İzin Harcı	96.581,00	96.581,00		100,00
73	Yer Tetkik Ücreti	37.245,50	37.245,50		100,00
74	Yol Har. Katılım Payı	2.016.104,77	2.014.207,25	1.897,52	99,91
75	Zamanında Öden.Ücr.Gelirlerden Alınacak Gec. Zammı	1.399,86		1.399,86	0,00
GENEL TOPLAM:		25.715.688,70	18.452.228,69	7.263.460,01	71,75

ARAÇ HACİZ LİSTESİ

NO	SİCİL NO	ADI SOYADI-ÜNVANI	HACİZ TARİHİ	HACİZ NO	ARÇ.PLK.	BORÇ TUTARI
1	4874	Abidin GÜRSES	14.07.2011	62406/758	35EA1034-35CSA01	2.871,24
2	4874	Abidin GÜRSES	14.07.2011	62406/758	35AN7796-35AN6595	
3	26950	Ahmet ÖZKALYONCU	09.08.2012	926	35 RT 634	1.000,00
4	12767	Ahmet SAÇU	18.05.2012	606	35AD5153/35BBN87	492,00
5	12767	Ahmet SAÇU	09.08.2012	926	35AD5153/35BBN87	
6	25616	Ali Bahadır SUSUZLU	18.05.2012	606	35 AD 6607	470,17
7	51554	Ali BAŞIŞ	09.08.2012	926	35DT245/35ALE02	169,00
9	52592	Ali Hıdır KAYA	11.01.2012	49	35 THB 57	3.000,00
10	17881	Altın Ekmekçilik Gıda San.Tic.Ltd.Şti	28.09.2010	2010/7813	35HA 867	808,50
11	45418	Aziz ALTINKILIÇ	16.02.2010	1405/10	35 AN 1855	2.205,00
13	46079	Bektaş KIYDIN	14.07.2011	62406/458	35EAS84-35AN5119	1.963,00
14	45507	Birgül CİRİŞ	09.08.2012	926	35 DA 0452	1.330,00
15	54240	Coşkun KALAYCI	09.08.2012	926	35 AF 7198	1.676,00
17	39754	Çağrı Ekmek Gıda Teks.İnş.	28.09.2010	2010/7813	35YH991-35LS367	1.640,50
18	39754	Çağrı Ekmek Gıda Teks.İnş.	28.09.2010	2010/7813	35 BVR 76	
19	3253	Doğan YÖRÜKOĞLU	16.02.2010	1405/10	35 AD 3315	553,56
20	38495	Emirkan Eğlence Tesisleri Trz.Tic. Ltd.	14.07.2011	62406/758	35 AN 8362	4.183,00
21	20620	Emsal ÖZBAŞI	14.07.2011	62406/758	35VH026-35AD6424	786,84
22	20620	Emsal ÖZBAŞI	14.07.2011	62406/758	35 AD 0795	786,84
23	16751	Erdoğan KEKLİK	18.05.2012	606	35 EA 1357	31,76
24	41791	Erhan KARAKAYA	14.07.2011	62406/758	35 DEC 28	308,00
25	31607	Erkan AY TAR	09.08.2012	926	35AN2399/35BYU37	702,28
26	31607	Erkan AY TAR	09.08.2012	926	35CND48/35TV247	702,28
27	27372	Erol ACER	05.05.2010	3913/2010	35 AD 8895	125,00
30	54960	Esmâ ÇİL	09.08.2012	926	35 AD 2301	182,00
31	24641	Esra Simten YANTURALI	23.11.2010	(62406)/1070	35 AD 4441	4.169,80
33	41664	Filiz ÇİMEN	14.07.2011	62406/758	35AN1942-35VU566	178,00
34	46070	Gökhan Kadri KADIOĞLU	20.10.2010	2010/8373	35 AN 4192	213,91
35	46070	Gökhan Kadri KADIOĞLU	14.07.2011	62406/758	35 AN 0675	
38	10989	Gündüz KAMACI	05.05.2010	3913/2010	35 AD 6725	369,57
39	55128	Hakan AKGÜNEŞ	09.08.2012	926	35 AN 6248	157,00
40	31440	Halime ÇELİK	28.09.2010	17686/2010	35 HLM 26	9.292,85

NARLIDERE BELEDİYESİ- DENETİM KOMİSYONU- 2012 MALİ YILINA AİT DENETİM
KOMİSYONU RAPORU

41	18724	Hamit ARICI	05.05.2010	3913/2010	35 PD 549	2.507,96
42	24196	Hüdevendigar TÜRKOLU	16.02.2010	1405/10	35 SS 181-35AD3936	34.957,00
44	53055	Hüseyin ATEŞ	09.08.2012	926	35 AD 4098	1.237,70
45	53055	Hüseyin ATEŞ	09.08.2012	926	35 AD 4098	
46	55446	Hüseyin GÜLER	09.08.2012	926	35 Z 1882	154,00
48	45477	İbrahim Halil GÖKSAL	09.08.2012	926	35HDY34/35UGA64	1.668,37
49	25716	İhsan PERTESOY	14.07.2011	62406/758	35UE 697	678,76
50	26732	İsmail BEKTAŞ	11.01.2012	49	35 AD 9245	1.250,00
51	48226	İsmet ÖZKAN	28.09.2010	17686/2010	35AD 0531	2.631,00
52	6353	Kadir ÇENGEL	28.09.2010	2010/7813	35EKO71	2.219,60
53	13227	Kazım TAZE	14.07.2011	62406/758	35 AN 5633	885,87
54	53534	Liyon Tekstil İmalat San. Ve Tic. Ltd. Şti	11.01.2012	49	35ZD478/35VZ527/35BBR99	201,00
55	27390	Masum BAŞBUĞ	09.08.2012	926	35 AD 7160	845,93
56	43302	Mehmet Ali SÜRÜCÜ	16.02.2010	1405/10	35 R 1258	498,00
58	11056	Mehmet Kerim SİPAHİLER	14.07.2011	62406/758	34 UU 047	3.492,44
59	54842	Mehmet YAMAN	09.08.2012	926	35 AN 0754	154,00
60	20637	Merdan ARMAĞAN	15.12.2009	31151	35EJYO5	3.974,82
61	15274	Mevlüt CEYLAN	14.07.2011	62406/758	35 CEY 05	130.527,70
62	54803	Muhammet Mustafa ÖRNEK	11.01.2012	49	35EHC03/35EDA98	1.650,00
63	50211	Muhsin ALACA	30.04.2010	3913/2010	35AUK 48-35AUK48	1.161,00
64	16943	Murat ŞAVLI	18.05.2012	606	35MMA96/35RY089	55,34
65	46105	Mustafa KAYA	18.05.2012	606	53 AF 254	300,00
67	19101	Mustafa USLU	20.10.2010	2010/8373	35AD2387-35AN1843	388,00
68	19101	Mustafa USLU	20.10.2010	2010/8373	35 AN 664	
69	54274	Nazım GÖKIRMAK	18.05.2012	606	35 DAR 56	223,89
70	6716	Necdet KASI	23.11.2010	(62406)/1070	10N7194	772,72
71	12177	Nermin TEOMETE	09.08.2012	926	35 BTL 05	419,46
72	34566	Nurgül KOCABIYIK	14.07.2011	62406/758	35 AD 6692	377,35
74	21920	Orhan ÖNCEL	18.05.2012	606	35 CEL 16	1.093,04
75	23216	Özkan ÇAMDALI	18.05.2012	606	35 AD 4634	154,00
76	5676	Ramazan YILDIRIM	16.02.2010	1405/10	35FL 564	7.544,94
77	11744	Sadık AKPINAR	28.09.2010	17686/2010	35AD 5651-34DF 9299	2.000,00
78	41092	Selçuk KARAPOLAT	16.02.2010	1405/10	35CJD 17	750,00
79	55050	Senem DEDEOĞLU	18.05.2012	606	35AN3250/35DLB43	492,00
80	50902	SZR İNŞAAT	09.08.2012	926	35AD2918/35EA2586	246,42
81	50902	SZR İNŞAAT	09.08.2012	926	35EA3599/35ESA89	
82	12808	Şeref MERA	14.07.2011	62406/758	35 FT 252	240,45
83	38897	Tayfun AKA	20.10.2010	2010/8373	35 AN 8231	995,00
84	38897	Tayfun AKA	14.07.2011	62406/758	35 AN 8231	
85	45973	Ünal ACAR	11.01.2012	49	35EF702/35ADZ83	2.914,70
86	43112	Vedat DAŞLI	16.02.2010	1405/10	35 AN 8521	1.780,50
87	21334	Veli BODUR	20.10.2010	2010/8373	35 AD 5074	185,00
88	28002	Yaşar AKDEMİR	16.02.2010	1405/10	35 AN 6204	949,00
90	17541	Zühtü ÇAYPINARLI	28.09.2010	2010/7813	35ZC 614	3.627,00

256.572,06

TAPU HACİZ LİSTESİ

	SİCİL NO	ADI SOYADI	HACİZ TARİHİ	HACİZ NO	VERGİ MİKTARI
1	5358	Abdullahi GÖZTEPE	24.12.2012	4831	2.131,97
2	14065	Abdullah ATABAY	01.09.2008	5188	2.923,52
3	29465	Abdullah BAŞ	21.06.2012	2313	5.864,43

(Handwritten signatures and marks)

NARLIDERE BELEDİYESİ- DENETİM KOMİSYONU- 2012 MALİ YILINA AİT DENETİM
KOMİSYONU RAPORU

4	7827	Abdullah KIZILAY	24.12.2012	4829	607,19
5	36032	Abdurrahman TÜRKERİ	27.10.2009	4932	177.672,62
6	4874	Abidin GÜRSES	18.01.2012	4837-173	2.871,24
7	13774	Abidin ÖZKAN	23.11.2009	5482	1.561,04
8	23614	Adem ÜNLÜ	25.08.2011	3576	943,76
9	4963	Adurrahman ÇİMEN	20.12.2012	4745	4.401,28
10	18138	Ahmet AYDIN	24.12.2012	8624	2.009,04
11	6830	Ahmet BAYCAN	13.05.2008	3297	6.254,49
12	6673	Ahmet Fadıl YEŞİLPINAR	13.05.2008	3295	22.270,45
13	6498	Ahmet GÜLERMAN	09.07.2008	14700	1.465,20
14	2802	Ahmet KARACA	07.01.2013	31	1.407,42
15	21401	Ahmet SEZGİN	09.04.2012	1317	14.239,84
16	47569	Ahmet TEKİNALP	05.12.2012	4488	5.765,57
17	44657	Ahmet UÇAR	05.12.2012	4484	8.514,06
18	44657	Ahmet UÇAR	20.12.2012	4753	8.514,06
19	7649	Ali ALTUN	05.10.2009	7649	147,81
20	25616	Ali Bahadır SUSUZLU	13.10.2011	25616	444,53
21	5557	Ali Bülent MARO	24.11.2009	5496	2.150,09
22	11172	Ali Fuat DÖNMEZ	13.10.2011	11172	2.434,49
23	49653	Ali KAYA	23.11.2012	4340	6.095,86
24	12302	Ali Osman YILDIRIM	02.09.2008	5190	1.642,67
25	22393	Ali Rıza OK (Mine Ok. Vrs.İşt)	01.12.2011	4824	784,57
26	2406	Ali SESSİZ AYRANCI	07.04.2008	2288	1.599,05
27	10704	Ali ŞINLAK	09.04.2012	1304	8.064,17
28	986	Ali TÖRÜN	24.12.2012	4796	2.666,70
29	25900	Anoş GİRİTLİ(Güler)	14.04.2010	1558	1.082,95
30	13790	Asiye KAPLANKIRAN	29.12.2006	5644	7.902,81
31	39102	Aslan Uzunoğlu Motorlu Araçlar	06.11.2009	5113	36.734,58
32	31921	Atilla ÇEMBERCİ (VRS.IST)	11.05.2005	2262	1.865,95
33	3024	Atiye DEMİR	07.10.2009	4503	1.684,71
34	14473	Aydın MADRAN	06.08.2012	2942	7.279,34
35	12976	Ayfer TOYGAR	22.02.2010	742	333,78
36	32083	Ayhan GÖRGÜLÜ	07.02.2008	833	622,55
37	14324	Aynur YILMAZ	06.11.2009	5118	1.376,36
38	3109	Aysel ARMUT	13.01.2010	146	2.331,98
39	947	Ayşer Sümer ALABEYOĞLU	26.03.2008	2052	2.890,01
40	52733	Ayşe GÜL	06.07.2012	2524	2.959,31
41	27335	Ayşe GÜLEÇ(Özel Güleç mirsçısı)	12.10.2010	4133	1.384,49
42	13773	Ayşe Oya KAYA	29.12.2006	5642	4.105,11
43	27993	Ayşe SALMAN(TOPRAK)	25.11.2009	5539	371,10
44	26592	Aziz KOLUMAN	06.08.2012	2953	1.061,30
45	9997	Aziz TEMUR(SırmaTemur vrs.)	02.10.2009	4416	2.524,26
46	46655	Bahaddin ÖZER	06.08.2012	2944	2.411,88
47	2376	Bahar SESSİZ	04.01.2007	5646	10.748,11
48	13559	Bahattin TOSUN	28.08.2008	5139	5.121,54
49	30310	Bahriye KUDAR	02.01.2008	9	124,26
50	51340	Banu MERCANOĞLU	06.07.2012	2529	3.457,34
51	40942	Bayram TEKİN	05.12.2012	4481	1.071,77
52	22522	Bedriye DÖNMEZ	11.05.2012	1778	2.435,51
53	14822	Behman AYDIN	25.01.2010	363	253,51
54	10713	Benian ÇAĞIRTGAN(Almetin VRS)	07.03.2008	1547	5.338,42
55	46697	Bilgi AĞCA	29.04.2010	1820	662,30
56	29058	Binali ÖZ(VRS)	21.05.2010	2127	1.867,96

NARLIDERE BELEDİYESİ- DENETİM KOMİSYONU- 2012 MALİ YILINA AİT DENETİM
KOMİSYONU RAPORU

57	50534	Bingül TÜN	21.06.2012	2312	2.026,86
58	17262	Birol BEKAR	24.12.2012	4815	1.490,83
59	14306	Birsen IŞIKLI	24.02.2005	585	2.492,08
60	18186	Birsen KAYAÖNÜ	09.09.2008	5300	5.364,99
61	18204	Burcu KAYAÖNÜ	09.09.2008	5298	5.364,99
62	27804	Burhan Cahit ALIŞ	19.12.2012	4737	1.739,93
63	8986	Bülent ŞAHİN	24.02.2005	584	12.791,94
64	45934	Bülent ÜRKMEZ	21.06.2012	2330	7.319,19
65	35903	Canan Harriet OKTAY	06.08.2012	2949	1.594,65
66	7926	Celalettin KARABULUT	24.12.2012	4822	2.878,66
67	12985	Cemal Güven ÇAĞALAN	13.09.2011	3721	494,82
68	6802	Cemal KARACAOĞLU	13.05.2008	3299	2.118,51
69	27340	Cemile Celile YÜKSEL	26.03.2010	1221	6.482,09
70	43513	Cemile DUVA	07.10.2010	4079	166,55
71	43525	Ceyhun SEYHAN	20.12.2012	4746	1.729,01
72	32936	Cihangir GENÇOĞLU	24.09.2008	5578	1.170,66
73	18291	Coşkun ÇENBERCİ	18.12.2012	4717	10.138,39
74	5254	Cumali KARA	19.12.2012	4741	1.946,84
75	23787	Çetin YILMAZ	26.03.2010	1220	6.520,18
76	52509	Deniz TUNCER	06.08.2012	2940	24.425,55
77	18881	Derviş YÜCEL	05.04.2010	1357	9.838,05
78	42067	Didem GÖKÇEDAĞ	23.08.2011	3525	2.102,61
79	21889	Dilber DEMİRCİ	23.08.2011	3528	723,03
80	50636	Doğan BORA	06.07.2012	2531	901,21
81	9218	Doğan SEVİN	02.03.2012	949	33.774,16
82	3253	Doğan YÖRÜKOĞLU	10.11.2010	4593	553,56
83	28811	Ekrem KIZILASLAN	14.10.2011	4190-4810	7.288,44
84	21662	Emel ÇEMBERCİ	09.09.2008	5294	6.023,09
85	6289	Emine BALKAN	23.12.2005	2506	10.704,46
86	392	Emine Naciye YURTMAN	08.02.2008	896	5.799,47
87	4934	Emine Nur BİLDİK	24.04.2008	2836	3.950,98
88	27339	Enis YILMAZ	29.03.2010	1251	6.482,09
89	13771	Ercüment SAHİN	24.02.2005	581-5627	4.422,90
90	26751	Eren İrfan ATEŞ (VRS. İŞT)	31.10.2005	2072	1.751,28
91	13490	Erol KÜÇÜKGÖKÇE	23.01.2012	235	1.635,64
92	37759	Ersev Gayrimenkul Danışmanlık	11.04.2012	1342	1.806,27
93	19839	Esat DUVA	05.10.2009	4426	156,26
94	17980	Eyyüp NECİMOĞLU	24.12.2012	4817	1.446,41
95	9349	Fahrettin ARAS	19.12.2012	4739	820,49
96	17610	Fahri YÖNDER	18.03.2010	1069	2.720,69
97	26555	Fahriye KARACA (Mehmet K.)	24.05.2010	2168	895,30
98	21	Fatma ASLAN	20.12.2012	4748	1.137,46
99	7939	Fatma KULAÇ	24.12.2012	4830	6.472,04
100	42566	Fatma KÜRÜM	06.08.2012	2938	68.474,57
101	17879	Ferit ARSLAN	15.09.2008	5388	1.636,63
102	23785	Feyat ALADAĞ	07.10.2009	4513	576,80
103	27451	Filiz IŞIK	24.09.2008	5598	3.675,98
104	42196	Firdevs METİN	23.11.2012	7441	1.042,57
105	46814	Fuat YILDIZ	11.10.2010	4113	3.172,20
106	26912	Göksel YEMİŞÇİGİL	07.10.2009	4521	632,23
107	25536	Göksel YILDIZ	12.09.2011	3709	1.329,07
108	18191	Gülden YILMAZ	23.09.2010	3870	30.517,38

NARLIDERE BELEDİYESİ- DENETİM KOMİSYONU- 2012 MALİ YILINA AİT DENETİM
KOMİSYONU RAPORU

109	18407	Güler ELÇİ	14.09.2011	5138- 3736	161.463,40
110	2527	Güllüzar BİLGİLİOĞLU	07.04.2008	2295	4.999,57
111	35204	Gülten YILMAZ	31.01.2006	318	2.937,20
112	21342	Gürbüz AKARSU	15.09.2008	5390	120,89
113	38774	Gürsel AKSOY	28.12.2009	6029	4.278,19
114	8567	Güzel KAYA	23.11.2012	4329	1.268,41
115	13727	Habib USLUCAN	01.09.2008	5183	1.107,59
116	14396	Hacı YOLLADI	01.09.2008	5179	1.846,03
117	50626	Hafize ÜNSAL	21.06.2012	2324	1.697,48
118	6431	Halil AKSOY	02.05.2008	3058	881,24
119	13807	Halil İbrahim KARAKIZLI	18.12.2012	4711	9.778,45
120	31440	Halime ÇELİK	10.05.2001	1037	9.221,90
121	6227	Haluk FOÇALI	06.08.2012	2950	19.566,02
122	4788	Hamide KOCABIYIK	02.05.2008	3064	6.000,19
123	8077	Hamit YILMAZ	23.09.2008	5547	3.012,23
124	4531	Hasan AKYILDIZ	25.06.2008	4257	6.444,14
125	5604	Hasan ALTUNBAŞ	19.12.2012	4738	1.376,04
126	5604	Hasan ALTUNBAŞ	24.12.2012	4826	1.376,04
127	4149	Hasan CEVAT AYDIN	22.09.2010	3867	1.640,26
128	5631	Hasan DURANSU	23.11.2009	5490	326,15
129	6215	Hasan İKBAL(Ayla ŞARMANVRS.)	02.05.2008	3059	6.396,29
130	4042	Hasan URYAN	11.01.2007	115	1.039,44
131	3998	Hasan YAŞAR	05.12.2012	4510	2.933,33
132	6162	Hasniye Nesrin ÖZDİNÇ (VRS)	06.08.2012	2935	4.317,45
133	15376	Hatice ŞİŞMAN(VRS)	14.11.2008	6214	2.244,79
134	678	Hayrettin AVŞAR	24.12.2012	4818	755,35
135	29463	Hayrettin ÜREL	24.08.2011	3536	1.006,22
136	24805	Hayriye AKDAĞ(VRS.İST)	27.06.2005	4716	6.163,54
137	45437	Hayriye Buket LAFÇI	13.10.2011	4185	1.308,92
138	8366	Hediye ALTINTAŞ	23.05.2008	3493	3.035,64
139	4779	Himmet İNAN	02.05.2008	3069	3.051,83
140	16694	Hori ER	14.07.2011	3040	1.794,38
141	41582	Hurşit USLU	23.09.2010	3871	4.278,19
142	15447	Hüseyin AKMAN	10.01.2007	61	992,56
143	11618	Hüseyin BATMAZ	06.11.2009	5117	1.727,54
144	10525	Hüseyin ÇAMTEPE	11.05.2012	1769	794,64
145	2487	Hüseyin DİNÇER	06.03.2008	1540	3.805,72
146	4707	Hüseyin EĞİNÇ	27.09.2010	3919	11.114,85
147	4508	Hüseyin GÖZE	09.04.2012	1314	1.015,24
148	1639	Hüseyin KAYGUSUZ	02.04.2008	2200	4.689,47
149	22860	Hüseyin YÖNDER	04.05.2010	1908	2.260,59
150	5024	İbrahim AKTULUN	10.01.2007	87	54.527,64
151	20139	İbrahim ERTOK	06.08.2012	2941	6.314,88
152	42839	İbrahim Halil ÖLMEZ	05.12.2012	4509	1.579,43
153	7949	İbrahim KAYA(VRS.İŞT)	13.05.2008	3301	11.925,24
154	25959	İlhami KOLCUER	04.05.2009	1828	1.100,03
155	18185	İlhan KAYAÖNÜ	09.09.2008	5297	5.364,99
156	43663	İlker KAMALI	17.12.2008	6548	7.772,57
157	11042	İmam GEZİCİ	23.08.2011	3529	871,65
158	40828	İsmail BAHADIR	23.11.2012	4338	760,62
159	26732	İsmail BEKTAŞ	08.10.2004	3186	1.250,00
160	6478	İsmail Cumhuri EYOL	02.05.2008	3089	3.237,66

NARLIDERE BELEDİYESİ- DENETİM KOMİSYONU- 2012 MALİ YILINA AİT DENETİM
KOMİSYONU RAPORU

161	22969	İsmail KARANFİL(VRS. İST)	15.07.2005	3000	19.177,63
162	7818	İsmail KÖSE	10.12.1999	2960	1.000,00
163	23747	İsmail POLAT	13.09.2011	3732	3.889,61
164	44613	İsmail ŞAN	23.09.2008	5552	3.524,59
165	10375	İsmail YILMAZ	06.02.2008	809	1.328,99
166	7618	İsmet GÜZEL	28.04.2004	11282	7.574,81
167	14106	Jale BATUR	06.08.2012	2936	2.432,47
168	32343	Kadri BAŞ	06.08.2012	2969	3.901,92
169	4520	Kadriye REEL	24.04.2008	2831	5.779,21
170	28781	Kartal AKINCI	12.09.2011	3704	1.234,39
171	3529	Kaşif AYDIN	24.12.2012	4810	13.760,84
172	18187	Kaya KAYAÖNÜ	09.09.2008	5299	5.364,99
173	32487	Kaya SÖNMEZ	08.01.2007	123	3.931,56
174	22985	Kazım SEZGİN	23.09.2008	5548	699,51
175	6742	Kemal ERKMEN	13.05.2008	3296	781,91
176	50625	Kenan COŞKUN	17.12.2012	4672	1.773,82
177	4403	Kerim COŞKUN	01.12.2011	4823	16.465,79
178	4322	Kevser AYBEY(VRS.İST.)	24.04.2008	2842	4.279,43
179	10320	Levent ONAGAN	02.06.2008	3711	1.634,88
180	14302	Levent SIVASLI	08.01.2007	100	4.996,34
181	3243	Leyla YEMİŞÇİGİL	16.01.2007	205	5.663,52
182	14931	Lütfi YEŞİLSAKIZ	19.12.2005	5468	62.487,08
183	31702	Lütfiye (ERİŞ)UZEL	24.09.2008	5603	1.484,13
184	35411	Mahmut HAYTA	24.11.2009	5501	668,05
185	5558	Mahmut Osman MARO	24.02.2005	583	4.129,14
186	26131	Mecit ARSLAN	21.06.2012	2328	1.588,62
187	4747	Mehmet AKMAN	24.04.2008	2839	11.320,01
188	43820	Mehmet AL	17.09.2010	3789	1.633,71
189	26086	Mehmet Ali SÜNGÜL	14.07.2011	3049	811,36
190	4067	Mehmet Ali YENİKAZANCI	11.01.2007	4067	4.957,92
191	50861	Mehmet ALTUNDAĞ	05.12.2012	4505	2.324,48
192	32688	Mehmet BOZAL	23.11.2012	4331	3.241,10
193	42517	Mehmet DEMİR	05.12.2012	4511	1.369,94
194	44121	Mehmet GÜNEŞ	13.07.2011	3036	1.835,39
195	39044	Mehmet GÜVEN	08.10.2010	4083	7.042,23
196	11056	Mehmet Kerim SİPAHİLER	23.01.2012	236	3.492,44
197	4528	Mehmet SEVİNÇ	28.04.2008	2958	3.665,23
198	19702	Mehmet Soner ERDİL	13.07.2011	3024	3.159,96
199	43317	Mehmet YALÇIN	22.04.2009	1673	2.839,32
200	3240	Melek ŞEN (VRS.İŞT.)	15.04.2008	2574	7.219,08
201	13434	Memet SELEN	24.12.2012	4821	1.420,27
202	37768	Meşkure POYRAZ (Miraçları)	19.12.2005	5463	12.878,16
203	46336	Metin AKDURAK LİM.ŞTİ	20.09.2010	3809	20.676,72
204	25478	Metin PARILTI	23.08.2011	3526	1.281,91
205	27338	Metin YILMAZ	29.03.2010	1254	6.555,33
206	2100	Mihriban HEPŞENLİ	10.04.2008	2469	1.638,17
207	43741	Mualla CEM	20.12.2012	4756	45.355,20
208	13879	Mualla HAYTABAY	28.12.2009	6028	2.437,17
209	34895	Muammer CEYHAN	20.09.2010	3801	2.127,28
210	26337	Muhammet Nurullah GÜNAY	23.09.2008	5556	3.449,32
211	10744	Mukadder MERCAN	31.12.2007	6644	5.611,07
212	4585	Murat KARAOĞLAN	10.01.2007	71	8.337,27
213	33367	Murteza ELÇİ	13.07.2011	3019	1.018,94

NARLIDERE BELEDİYESİ- DENETİM KOMİSYONU- 2012 MALİ YILINA AİT DENETİM
KOMİSYONU RAPORU

214	770	Musa ÖZBAY	07.02.2008	827	5.106,89
215	44433	Mustafa DEMİR	25.09.2008	5638	4.200,95
216	37322	Mustafa DEMİRTAŞ	04.11.2008	6060	7.382,71
217	23903	Mustafa DOĞMUŞ	08.10.2010	4087	1.741,68
218	43664	Mustafa KAMALI	17.12.2008	6534	8.399,99
219	1181	Mustafa TEKINALP	07.12.2007	6187	2.848,64
220	14435	Mustafa USLU	21.06.2012	2323	3.235,25
221	25248	Mustafa YALÇIN	06.07.2012	2522	2.365,63
222	3014	Muzaffer ARSLAN	07.04.2008	2297	3.007,39
223	14990	Muzaffer BECEREN	01.09.2008	5181	464,11
224	27350	Müge ERDİL	06.08.2012	2937	1.335,65
225	14309	Mükerrerem ÖZEL	31.01.2006	320	277,00
226	47417	Mümin AYAZMALI	14.01.2010	149	1.765,77
227	25658	Münire ÖVÜÇ	14.11.2008	6212	2.772,85
228	18630	Mürsel TANRIVERDİ	05.04.2010		998,29
229	14102	Mürüvvet BAYKAL	17.10.2007	4882	2.357,19
230	40557	Müzeyyen DİNÇEL	31.12.2007	6659	1.110,34
231	11289	Naci BAKAL	21.06.2012	2331	1.470,18
232	9048	Nadide DERELİ	10.01.2007	76	7.426,54
233	525	Nadide ÖZCEYHAN	06.07.2012	2526	1.974,10
234	36217	Nadide ŞENOL	24.09.2008	5593	4.488,34
235	6057	Nebile GÜLEL	24.12.2012	4795	48.544,85
236	2330	Nebiye SÖNMEZİŞİK	24.11.2009	5492	6.652,07
237	4786	Necati AKARSU	06.11.2009	5114	1.309,59
238	21221	Necati ŞATIR	15.09.2008	5396	12.787,75
239	9722	Necati YILMAZ	02.10.2009	4413	688,49
240	30402	Necdet DEMİR	25.08.2011	3566	1.061,25
241	26740	Necip ERASLAN	23.09.2008	5566	2.232,82
242	10887	Necip ZEYBEK	24.02.2005	580	193,53
243	13371	Necla BARGIL(VRS.İŞT)	28.08.2008	5137	3.853,62
244	1567	Necla ÖZGÜVEN	18.12.2012	4716	8.685,15
245	24206	Nedim GENÇAY	17.10.2007	4897	1.599,05
246	21053	Nedim TÜRKER	03.10.2011	3991	817,14
247	4761	Nedret ALANDAĞ	05.05.2008	3093	5.204,43
248	18975	Neriman İÇER	05.04.2010	1360	635,36
249	16528	Nermin AVCILAR	25.02.2010	516	1.383,35
250	27344	Nermin Neriman KÖROĞLU	26.03.2010	1222	7.887,96
251	17863	Neşe SARIKUŞ	16.09.2008	5412	1.690,07
252	33401	Neşet VURAL	24.08.2011	3537	913,03
253	8710	Nevin ÇAĞLAR	23.05.2008	3499	3.316,66
254	11058	Nihal ERDAL	06.08.2012	2948	2.040,16
255	45867	Nihal GÖREN	20.09.2010	3799	294,30
256	50237	Niyazi AL	09.04.2012	1313	2.817,58
257	9251	Nizamettin YILDIZ	30.12.2009	6112	17.770,12
258	38046	Nurcan YILMAZ(VRS. İST)	09.01.2007	91	4.191,20
259	21772	Nurettin AKGÜL	23.08.2011	3530	1.391,18
260	8847	Nurettin BOYACIOĞLU	24.12.2012	4814	877,66
261	5794	Nurettin ÇETİNER	27.10.2005	2063	1.315,57
262	15276	Nurettin DURUK	13.09.2011	3727	1.107,95
263	6778	Nuriye AKTEKİN	13.05.2008	1207	4.268,39
264	33221	Nuriye DURMAZ	02.06.2008	3698	216,28
265	27345	Nursel Aysel YILMAZ	26.03.2010	1223	6.313,40

27

NARLIDERE BELEDİYESİ- DENETİM KOMİSYONU- 2012 MALİ YILINA AİT DENETİM
KOMİSYONU RAPORU

266	44172	Nurten DURUK	24.12.2012	4828	3.731,86
267	1074	O.Önder HANCIOĞULLARI (VRS. İŞT)	01.12.2011	4812	3.975,55
268	7136	Orhan YILMAZ	26.03.2010	1219	6.450,30
269	11140	Osman HOPLAMAZ	05.08.2008	4841	942,87
270	31427	Osman Vedat GÜRKAYNAK	05.02.2008	813	1.161,51
271	41765	Ozan SELEK	23.11.2012	4327	1.363,58
272	21663	Önder ÇENBERCİ	09.09.2008	5293	9.345,51
273	35213	Özcan BAKOĞLU	05.04.2010	1355	1.905,89
274	36290	Özlem ÖZYAPICI	24.09.2008	5573	761,49
275	36365	Pınar KUMBARACI	06.07.2012	2528	2.521,16
276	27342	Rakibe ERDÖLEK	26.03.2010	1229	6.446,94
277	8432	Rebii AKDURAK	26.03.2010	1231	28.244,10
278	5573	Refik ÖZTÜRK	06.07.2012	2525	3.467,90
279	35101	Resul NARGÜZ(Fatma NARGÜZ)	12.08.2009	3635	10.414,79
280	39214	Rıza SEVİM	24.08.2011	3539	16.086,68
281	45793	Rukiye BARAN	21.06.2012	2329	1.813,24
282	4242	S.S Arıkent Yapı Koop.	09.01.2007	92	4.187,91
283	22827	S.S Yeni Buca Dostlar Yap.Kop.	19.12.2005	5469	77.762,29
284	5327	S.S. İşilkent Konut Yapı Koop.	23.05.2012	1930	9.716,36
285	29842	S.S. İzmir Aslı Arsa Ve Konut Yap	10.10.2012	3757	10.871,39
286	53819	S.S. İzmir Beyaz Zambak Konut	20.12.2012	4750	11.986,72
287	11744	Sadık AKPINAR	01.09.2008	5185	2.000,00
288	11692	Sadık Burak YAHŞİ	11.05.2012	1767	933,61
289	13388	Safiye AKSOY(VRS.İŞT)	29.08.2008	5149	4.091,49
290	24357	SakineKAYA(VRS.Ağyar KAYA)	19.07.2007	2326	2.461,97
291	1260	Salih Erbil YILMAZ	19.12.2005	5473	7.666,13
292	1179	Sedat TUNCER	07.02.2008	826	1.695,72
293	21685	Semra SİVASLI	17.08.2005	3503	3.885,96
294	45942	Serpil DENİZ(POLAT)	13.01.2010	143	4.590,74
295	11243	Servet ÖZÜZÜMCÜLER(ÇOLAK)	19.12.2005	5447- 2530	17.225,98
296	13179	Sevilay GENÇ	29.08.2008	5148	4.704,97
297	1037	Seyfi Ali KAMACI	27.04.2000	1550	739,84
298	49841	Sıddıka GÖKÇE	12.09.2011	3706	1.975,39
299	32912	Suat DUMLU	18.03.2010	1073	973,29
300	5522	Suzan ÖZDEMİR	05.12.2012	4493	1.616,76
301	17144	Süleyman ARAS	23.11.2012	4330	1.616,76
302	8473	Süleyman ÜNLÜ	11.04.2012	1346	2.784,00
303	6293	Süreyya UYAN(BALKAN)	02.05.2008	3087	1.572,65
304	31041	Şadiye ADALAN	05.12.2012	4486	938,24
305	12638	Şahabettin ÖZKAN	05.04.2010	1352	188,09
306	42437	Şehriban GÜLEL	20-121-2012	4747	10.839,33
307	19683	Şerife AKALIN	30.01.2008	649	9.347,77
308	19685	Şerife AKALIN(VRS.İST)	17.08.2005	3496	10.163,46
309	5950	Şerife ÖZGÜ	28.04.2008	2922	3.475,54
310	2824	Şevket ÇEVİK	24.06.2008	4260	240,08
311	663	Tahir KASIMOĞLU	19.10.2004	3403	12.619,58
312	17143	Taner ARAS	24.12.2012	4825	6.266,73
313	43046	Tayfun GÜNBAŞ	23.11.2012	4335	1.824,62
314	33294	TOKULLAR TEKS.SAN VE TIC.	03.04.2008	2219	19.106,66

NARLIDERE BELEDİYESİ- DENETİM KOMİSYONU- 2012 MALİ YILINA AİT DENETİM
KOMİSYONU RAPORU

315	302	Tuncer TECİM	24.12.2007	6398	1.009,42
316	13537	Turan ÇIRIK	05.12.2012	4506	964,69
317	20501	Turan EKİM	17.08.2005	1747	3.592,84
318	6554	Turhan MİNAZ	30.06.2008	4007	370,58
319	8798	Uğur AKPINAR	02.10.2009	4418	954,36
320	11949	Uğur ELVEREN	25.01.2010	345	739,36
321	1136	Ümmü Gülsüm ÇEMBERCİ	24.12.2012	4803	494,41
322	7321	Ümmü KAYA	23.11.2009	5480	1.185,67
323	45973	Ünal ACAR	19.01.2012	178	1.721,62
324	10849	Vakkas ÇELİK	15.07.2008	4536	1.721,62
325	41004	Vedat KARASU	23.11.2012	4333	11.609,50
326	25415	Veli İlkin YURDAGEL (VRS.İŞT)	03.09.2008	5561	1.900,13
327	7080	Veysel GÜVENTÜRK	28.12.2009	6020	1.760,98
328	18859	Veysel KIZILASLAN	05.04.2010	1350	956,53
329	37341	Vildan KOMUR (YOKUŞ)	23.11.2012	4337	1.683,85
330	27972	Yahya GÖKALP ERİM	14.10.2011	4206	2.466,91
331	3431	Yakup BİLİR	31.01.2006	330	9.532,39
332	19064	Yaşar ÇELİK	05.04.2010	1347	271,02
333	23828	Yaşar GÜLEÇ	07.10.2010	4076	766,38
334	27343	Yeşil Filiz TOKER	26.03.2010	1225	6.446,94
335	12071	Yılmaz BOZAN	09.04.2012	1315	2.699,16
336	40960	Yılmaz EROĞLU	20.12.2012	4749	8.585,89
337	19210	Yusuf ALADAĞ	13.04.2001	802	4.000,00
338	21758	Yusuf ÇAMTEPE	06.08.2012	2947	1.795,50
339	3111	Yusuf KÜREN	15.12.2006	5392	8.715,41
340	28790	Yusuf ŞAHİN	15.07.2005	2996	5.479,27
341	39847	Zeki TÜRKOĞLU	30.01.2008	646	5.000,00
342	41489	Zeynel ÖZBEY	24.04.2009	1693	2.037,49
343	24850	Zeynel POLAT	12.10.2009	4600	1.354,78
344	484	Zeynep Feruzan ŞENGÜLER	06.03.2008	1536	2.684,11
345	27653	Zeynep SAVMAZ	09.01.2007	10	5.053,95
346	41786	Zübeyde GEMİRTER	17.12.2012	4677	1.773,82

2.137.016,10

MAHKEME AŞAMASINDAKİ TAKİPLİ ALACAKLAR

SIRA NO	SİCİL NO	AD - SOYAD	BORÇ NİTELİĞİ	BORÇ MİKTARI
1	36032	ABDURAHMAN TÜRKERİ	ARSA	105.176,42
			VERGİ ZAYII	72.496,20
			TOPLAM : 177.672,62	
2	43730	M.LÜTFÜ YILMAZ (VRS.İŞT)		

29

NARLIDERE BELEDİYESİ- DENETİM KOMİSYONU- 2012 MALİ YILINA AİT DENETİM
KOMİSYONU RAPORU

			BİNA	40.294,32
			VERGİ ZAYİİ	11.908,66
			TOPLAM :	52.202,98
3	5411	OĞUZ YILMAZ	BİNA	5.280,04
			VERGİ ZAYİİ	1.893,44
			TOPLAM :	7.173,48
4	5414	ATILLA YILMAZ	BİNA	5.280,04
			VERGİ ZAYİİ	1.893,44
			TOPLAM :	7.173,48
5	20934	LATİFE İZMİRLİ	BİNA	5.280,04
			VERGİ ZAYİİ	1.893,44
			TOPLAM :	7.173,48
6	27052	AYLA HASKATAR (YILMAZ)	BİNA	5.436,92
			VERGİ ZAYİİ	2.040,43
			TOPLAM :	7.477,35
7	7136	ORHAN YILMAZ	BİNA	3.887,66
			VERGİ ZAYİİ	2.562,64



NARLIDERE BELEDİYESİ- DENETİM KOMİSYONU- 2012 MALİ YILINA AİT DENETİM
KOMİSYONU RAPORU

			TOPLAM : 6.450,30
8	23787	ÇETİN YILMAZ	BİNA 3.924,26 VERGİ ZAYİİ 2.595,92 TOPLAM : 6.520,18
9	27338	METİN YILMAZ	BİNA 3.924,26 VERGİ ZAYİİ 2.595,92 TOPLAM : 6.520,18
10	27339	ENİS YILMAZ	BİNA 4.908,68 VERGİ ZAYİİ 1.538,26 TOPLAM : 6.446,94
11	27340	CELİLE CEMİLE YÜKSEL	BİNA 4.908,68 VERGİ ZAYİİ 1.538,26 TOPLAM : 6.446,94
12	27343	YEŞİL FİLİZ TOKER	BİNA 4.908,68 VERGİ ZAYİİ 1.538,26

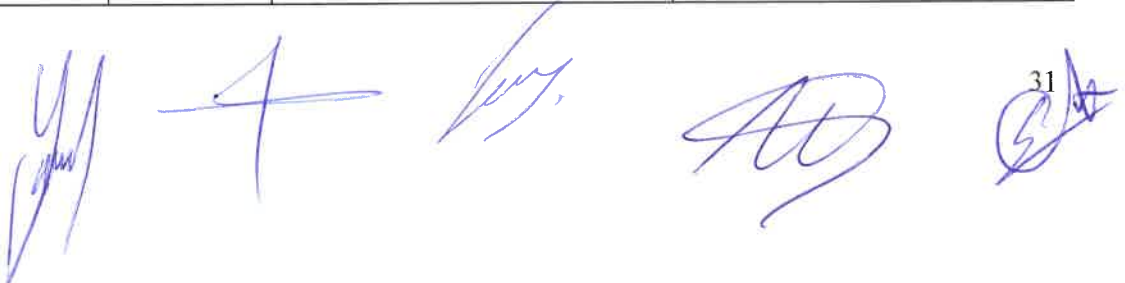

NARLIDERE BELEDİYESİ- DENETİM KOMİSYONU- 2012 MALİ YILINA AİT DENETİM
KOMİSYONU RAPORU

			TOPLAM :	6.446,94
13	27344	NERMİN NERİMAN KÖROĞLU	BİNA	3.924,26
			VERGİ ZAYİİ	2.595,92
			TOPLAM :	6.520,18
14	27345	NURSEL AYSEL YILMAZ	BİNA	4.834,25
			VERGİ ZAYİİ	1.479,15
			TOPLAM :	6.313,40
15	27342	RAKİBE ERDÖLEK	BİNA	4.908,68
			VERGİ ZAYİİ	1.538,26
			TOPLAM :	6.446,94
16	12537	MUSTAFA İNTAŞ	BİNA	27.593,68
			VERGİ ZAYİİ	18.721,86
			TOPLAM :	46.315,54
17	34067	VELİ İNTAŞ	BİNA	33.178,44

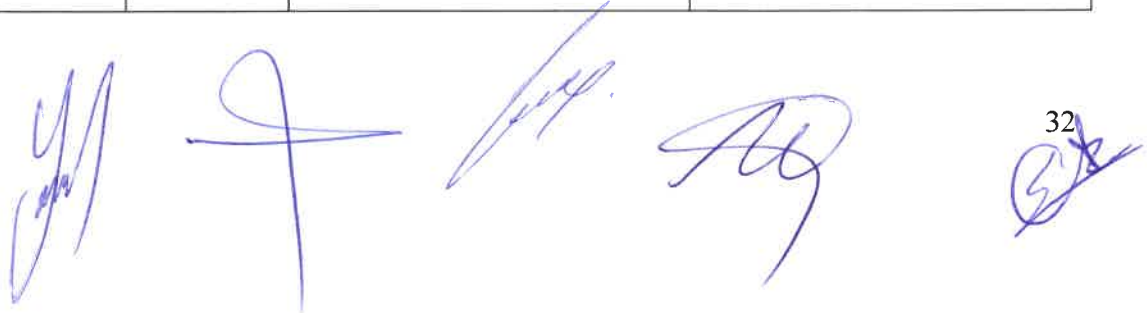

NARLIDERE BELEDİYESİ- DENETİM KOMİSYONU- 2012 MALİ YILINA AİT DENETİM
KOMİSYONU RAPORU

			TOPLAM :	33.178,44
18	43148	SADETTİN TEZCAN	ARSA	24.118,85
			VERGİ ZAYİİ	21.926,22
			TOPLAM :	46.045,07
19	43147	DENİZ ÖNGÖREN	ARSA	24.118,85
			VERGİ ZAYİİ	21.926,22
			TOPLAM :	46.045,07
20	43146	CEMAL BOZOKLAR	ARSA	24.118,85
			VERGİ ZAYİİ	21.926,22
			TOPLAM :	46.045,07
21	45358	MELİKE ŞANLI	ARSA	20.108,42
			VERGİ ZAYİİ	18.280,38
			TOPLAM :	38.388,80
22	45251	SÜLEYMAN SUBAŞI	ARSA	45.366,69
			VERGİ ZAYİİ	18.284,94

NARLIDERE BELEDİYESİ- DENETİM KOMİSYONU- 2012 MALİ YILINA AİT DENETİM
KOMİSYONU RAPORU

				TOPLAM : 63.651,63
--	--	--	--	---------------------------

23	39849	ZEKİ TÜRKOĞLU	İMAR KANUNU	5.000,00
			PARA CEZASI	
			TOPLAM :	5.000,00

24	8077	HAMİT YILMAZ	İMAR KANUNU	3.000,00
			PARA CEZASI	
			TOPLAM :	3.000,00

25	20139	İBRAHİM ERTOK	İMAR KANUNU	6.314,88
			PARA CEZASI	
			TOPLAM :	6.314,88

26	50627	GÜLER COŞKUN	İMAR KANUNU	500,00
			PARA CEZASI	
			TOPLAM :	500,00

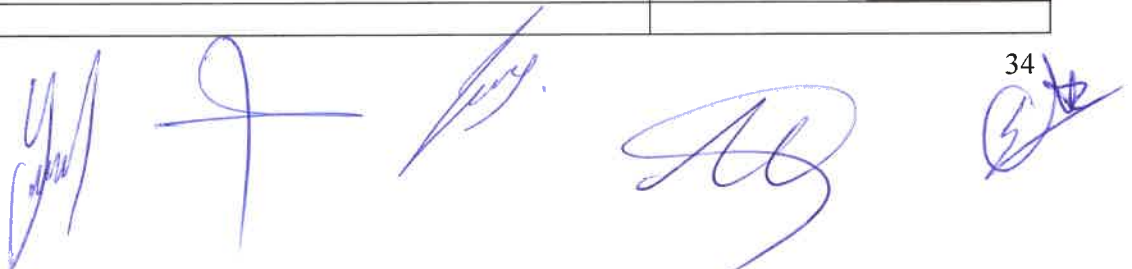

NARLIDERE BELEDİYESİ- DENETİM KOMİSYONU- 2012 MALİ YILINA AİT DENETİM
KOMİSYONU RAPORU

27	11282	İBRAHİM CANDAN		
			İMAR KANUNU	726,15
			PARA CEZASI	
			TOPLAM :	726,15
28	10608	YILDIRIM GÜLER		
			İMAR KANUNU	726,15
			PARA CEZASI	
			TOPLAM :	726,15
29	9102	AYSEL KILIÇ		
			İMAR KANUNU	726,15
			PARA CEZASI	
			TOPLAM :	726,15
30	42566	FATMA KÜRÜM		
			İMAR KANUNU	48.461,33
			PARA CEZASI	
			TOPLAM :	48.461,33
31	47167	İRFAN AKINCI	ENCÜMEN	10.500,00
			PARA CEZASI	

NARLIDERE BELEDİYESİ- DENETİM KOMİSYONU- 2012 MALİ YILINA AİT DENETİM
KOMİSYONU RAPORU

			TOPLAM :	10.500,00
--	--	--	-----------------	------------------

32	56362	HAKAN BORA ÖZTÜRK		
			ENCÜMEN	1.700,00
			PARA CEZASI	
			TOPLAM :	1.700,00

33	47137	HÜSEYİN MANDEV		
			ENCÜMEN	216.750,00
			PARA CEZASI	
			TOPLAM :	216.750,00

34	48016	KARFİN TURZ.OTO.GIDA TİC.LTD.ŞTİ		
			ENCÜMEN	89.500,00
			PARA CEZASI	
			TOPLAM :	89.500,00

35	47733	SİDDİK EĞİN-A. İHSAN KESEN		
			ENCÜMEN	30.000,00
			PARA CEZASI	
			TOPLAM :	30.000,00

36	53005	BÜLENT ÜLÜK		
			ENCÜMEN	107.100,00



NARLIDERE BELEDİYESİ- DENETİM KOMİSYONU- 2012 MALİ YILINA AİT DENETİM
KOMİSYONU RAPORU

			PARA CEZASI	
			TOPLAM :	107.100,00
			ENCÜMEN	1.600,00
			PARA CEZASI	
			TOPLAM :	1.600,00
			GENEL TOPLAM:	1.159.268,67

31.12.2012 TARİHİNDE KALAN BORÇLAR RAPORU				
Açıklama	Tahakkuk kalan Borç	Takipli kalan Borç	Tecilli kalan Borç	TOPLAM
Arazi vergisi	3.123,95	2.603,32	27,56	5.754,83
Arsa vergisi	1.480.472,45	750.194,33	171.783,26	2.402.450,04
Bina vergisi	1.474.281,03	738.628,76	210.423,30	2.423.333,09
Çevre temizlik Vergisi	226.698,94	215.552,10	9.761,93	452.012,97
Diğer İdari Para Cezaları	331.328,78	482.376,03	22.792,04	836.496,85
Diğer Taşınmaz Kira Geliri	476.201,23	1.141,65	207,67	477.550,55
Diğer Vergi Cezaları	228.779,92	157.682,11	3,96	386.465,99
Eğilence Vergisi	323,62	4.269,40	0,00	4.593,02
İlan ve reklam vergisi	34.927,58	79.288,22	3.624,51	117.840,31
İşgal harcı	751,95	361,40	10,39	1.123,74
Katsayı Tutarı (6111 S.K. Kapsamında)	91.261,08	0,00	0,00	91.261,08
Kültür Amaçlı Tesisi Kira Gelirleri	1.850,00	0,00	0,00	1.850,00
TEFE/TÜFE Tutarı (6111 S.K. Kapsamında)	55.300,15	0,00	0,00	55.300,15
Vergi resim ve Harç Gecikme Faizleri	0,00	414,17	1.355,84	1.770,01
Yol Harcamaları Katılım Payı	1.878,54	18,98	0,00	1.897,52
Zamanında öden. Ücr. gelirlerinden alınacak gecikme zammı	1.168,92	230,94	0,00	1.399,86
Katı Atık Toplama Ücreti.	2.360,00	0,00	0,00	2.360,00
GENEL TOPLAM	4.410.708,14	2.432.761,41	419.990,46	7.263.460,01

GELİR MÜDÜRLÜĞÜ 2011 - 2012 YILLARINA AİT TAHSİLAT KARŞILAŞTIRMA TABLOSU

SIRA NO	GELİR TAKİP KODU	2011 YILI TAHSİLATI	2012 YILI TAHSİLATI	ORAN (%)
1	Arazi Ek Vergisi	5,13	1,84	-64,13
2	Arazi Vergisi	2.650,78	2.771,18	4,54
3	Arsa Ek Vergisi	37.598,26	9.053,79	-75,92
4	Arsa Vergisi	3.073.704,44	2.590.557,22	-15,72

NARLIDERE BELEDİYESİ- DENETİM KOMİSYONU- 2012 MALİ YILINA AİT DENETİM
KOMİSYONU RAPORU

5	Avukatlık Vekalet Ücreti	12.124,24	15.856,05	30,78
6	Bazı Alacakların Yeniden Yapılandırılması	378.044,49	218,95	-99,94
7	Bina Ek Vergisi	12.486,38	6.861,90	-45,04
8	Bina İnşaat Harcı	195.867,50	497.139,00	153,81
9	Bina Vergisi	4.498.210,52	4.812.729,45	6,99
10	CTV Büyükşehir Payı	372.857,51	431.547,60	15,74
11	Çevre Temizlik Vergisi	96.654,74	102.936,76	6,50
12	Damga Vergisi	14.905,78	17.675,65	18,58
13	Damga Vergisi İhale Kararlarına Ait	6.828,66	16.570,01	142,65
14	Damga Vergisi Sözleşmeye Ait	13.441,65	20.336,60	51,30
15	Diğer Çeşitli Gelirler	46.539,72	61.992,75	33,20
16	Diğer Kira Gelirleri	127.215,44	168.395,80	32,37
17	Diğer Ücretler ve Ücret Sayılan Ödemelere ait	820,00	172,00	-79,02
18	Diğer Ücretler ve Ücret Sayılan Ödemelere ait Dam.		46,95	-100,00
19	Düğün Salonu Ücreti	27.237,00	1.975,00	-92,75
20	Eğitime Katkı Payı	67,61	27,28	-59,65
21	Eğlence Vergisi	180.638,61	161.420,96	-10,64
22	Elektrik ve Havagazı Tüketim Vergisi	989.784,97	1.194.054,02	20,64
23	Encümen Para Cezaları	312.104,12	185.432,36	-40,59
24	Evlendirme Gelirleri	42.650,00	46.450,00	8,91
25	Fazla ve Yersiz Tahsilat	29.373,54	13.051,43	-55,57
26	Geç Ödeme Zammı (6111 S.K. Kapsamında)	266,72	1.883,09	606,02
27	Geçici Teminat	21.216,32	56.238,68	165,07
28	Geri Alınacak Paralar	2.918,30	3.478,24	19,19
29	Haberleşme Vergisi	41.912,52	42.786,91	2,09
30	Hayvan Kesimi Muayene Denetleme Harcı		150,00	-100,00
31	Hazine Arazi Satıştan Gelen	88.171,88	124.978,07	41,74
32	İlan Reklam Vergisi	39.301,13	31.281,52	-20,41
33	İmar Harcı	600.736,03	982.878,53	63,61
34	İşgal Harcı	2.151,36	24.353,45	1.032,00
35	İşyeri Açma İzin Harcı	39.013,83	17.650,62	-54,76
36	Jeotermal Payı		471,44	-100,00
37	Katı Atık Toplama Ücreti	2.000,00	1.990.323,22	99.416,16
38	Katsayı Tutarı (6111 S.K. Kapsamında)	11.955,94	46.609,13	289,84
39	Kayıt Suret Harcı	253,50	275,50	8,68
40	KDV	1.897,91	4.832,52	154,62
41	Kesin Teminat	14.354,00	7.885,70	-45,06
42	Kurumlardan Alınan Bağış ve Yardımlar	1.000.000,00		-100,00
43	Kusur Cezası		28,70	-100,00
44	Kültür Tesisleri Kira Gelirleri	770,00	1.400,00	81,82
45	Kültür Varlıkları - Arazi	259,37	277,91	7,15
46	Kültür Varlıkları - Arsa	300.691,88	256.713,85	-14,63
47	Kültür Varlıkları - Bina	446.327,34	479.002,47	7,32
48	Muayene, Denetleme, Rapor, Ruhsat Harcı	9.715,00	22.300,00	129,54
49	Muayene, Ruhsat Denetleme Harcı	10.493,00	16.900,00	61,06
50	Numarataj Gelirleri	19.172,00	22.575,00	17,75
51	Otopark gel. İlçe ve ilk kademe Bel pay.	442,85	11.337,34	2.460,09
52	Ölçü ve tartı Aletleri Muayene Harcı	305,00	295,00	-3,28
53	Özel İşlem Vergisi	167,25	72,03	-56,93
54	Pazar İşgal	37.720,00	36.642,50	-2,86

NARLIDERE BELEDİYESİ- DENETİM KOMİSYONU- 2012 MALİ YILINA AİT DENETİM
KOMİSYONU RAPORU

55	Proje Yardımları		96.937,05	-100,00
56	Sağlık Belgesi Harcı	2.882,00	4.027,00	39,73
57	Sağlık Hizmetleri Gelirleri	121,00	255,00	110,74
58	Sosyal Tesis Kira Gelirleri	11.615,00	17.830,00	53,51
59	Sosyal Tesis Ücret Gelirleri		345,00	-100,00
60	SSK' dan Verilen Rapor Ücreti	6.636,96		-100,00
61	Şartname, Basılı Evrak, Form Satış Gelir	38.201,35	48.440,78	26,80
62	Taşınır Mal Satış Gelirleri	727,62	2.692,12	269,99
63	Taşınmaz Arsa Satışı	257.748,37	896.209,49	247,71
64	Tatil Günler çalışma Ruhsat Harcı	450,00		-100,00
65	Tecil Faizi	114,84	406,99	254,40
66	TEFE/TÜFE Tutarı (6111 S.K. Kapsamında)	29.652,14	106.282,43	258,43
67	Tellallık Harcı	32.397,50	60.058,00	85,38
68	Usulsüzlük 1nci Derece	15.821,08	20.798,30	31,46
69	Usulsüzlük 2nci Derece	688,03	614,92	-10,63
70	Vergi vs. Amme Alacakları Gecikme Zammı	175.531,20	354.603,69	102,02
71	Vergi Zayı	48.089,98	136.473,08	183,79
72	Vergi, Resim ve Harç Gecikme Faizleri		7,14	-100,00
73	Vidanjör Kiralama Gelirleri	10.467,09	7.488,92	-28,45
74	Yapı Denetim Hizmet Bedeli		9.829,06	-100,00
75	Yapı Kullanma İzin Harcı	97.177,00	96.581,00	-0,61
76	Yer Tetkik Ücreti	40.084,12	37.245,50	-7,08
77	Yol Har. Katılım Payı	1.628.035,52	2.014.207,25	23,72
	TOPLAM :	15.560.465,02	18.452.228,69	18,58
	İLLER BANKASI PAYI :	5.345.217,19	4.964.185,89	-7,13
	GENEL TOPLAM :	20.905.682,21	23.416.414,58	12,01

2012 Mali yılı gelirlerinin tahsilâtında kullanılan makbuzların kontrolünde;

Tahsildarlarımızdan Durmuş ÖZKUL;

1. İşbu 558340-558424 nolu makbuzların tahsilâtından 9.989,19 TL yatırılması gerekirken 9.970,19 TL yatırılmıştır. Eksik yatırılan 19,00 TL 27.03.2012 tarihinde 77 nolu teslimatla yatırılmıştır.
2. İşbu 572942-572977 nolu makbuzların tahsilâtında 7.294,80 TL yatırılması gerekirken 7.294,08 TL yatırılmıştır. Eksik yatırılan 0,72 TL 10.08.2012 tarih 0373 nolu teslimatla yatırılmıştır.

Tahsildarlarımızdan Nasuf YÜKSEL;

1. İşbu 563393 (157975) nolu makbuz toplamı 18.506,00 TL iken mükellefin kredi kartı ekstresinden 18.509,00 TL geçilmiştir. Kredi kartı ekstresinde 3,00 TL fazlalık vardır.
2. İşbu 517618 (161201)-571619 (161202) makbuzların toplam yekûnu olan 271,97 TL iken makbuzların kredi kartından 272,97 TL geçilmiştir. Kredi kartında 1,00 TL fazlalık vardır.



NARLIDERE BELEDİYESİ- DENETİM KOMİSYONU- 2012 MALİ YILINA AİT DENETİM
KOMİSYONU RAPORU

3. İşbu nakit tahsilât 2610,99 TL yatırılması gerekirken 2.610,09 TL yatırılmıştır. Eksik yatan 0,90 TL 05.11.2012 tarih 0539 nolu teslimatla yatırılmıştır.
4. İşbu 577381 (162972) 370,88 nolu makbuzun toplam yekûnu mükellefin kredi kartı ekstresinden 371,88 TL geçilmiştir. Kredi kartı ekstresinden 1,00 TL fazlalık bulunmaktadır.
5. İşbu 579095 (163695) nolu makbuzun toplam yekûnu 98,33 TL ödemesi gerekirken mükellefin kredi kartından 98,63 TL geçilmiştir.
6. İşbu 579873 (164474) nolu makbuzun toplam yekûnu olan 666,24 TL mükellefin kredi kartı ekstresinden 66,24 TL geçilmiştir. 1 gün sonra mükellefin kredi kartından eksik kalan 600,00 TL geçilmiştir.
7. İşbu 582080 (164681) nolu makbuzun toplam yekûnünü olan 156,46 TL iken kredi kartından 154,46 TL geçilmiştir. 2,00 TL eksik olan tutar kredi kartından geçilmiştir.
8. İşbu 582361 (164962) – 582392 (164992) nolu makbuzlarda tahsilatla 77.539,74 TL yatırılması gerekirken 77.539,40 TL yatırılmıştır. Eksik olan 0,34 TL 13.12.2012 tarih 638 nolu teslimatla bankaya yatırılmıştır.

Tahsildarlarımızdan **Mehmet BEĞEÇ** ;

1. İşbu 552426 (90448) nolu makbuzun toplam yekûnünü olan 141,92 TL mükellefin kredi kartı slipinden 141,99 TL kredi kartından fazla tahsilat yapılmıştır.
2. İşbu 556432-556475 nolu makbuz tahsilatında nakit tahsilatta 6.484,31 TL yatırılması gerekirken 6.484,30 TL yatırılmıştır. Eksik yatan 0,01 kuruş 05.03.2012 tarih 27 nolu teslimatla yatırılmıştır.
3. Kredi kart hesabından 84,08 TL eksik kesilmiş 31.05.2012 tarihinde 0223 nolu teslimatla ek olarak yatırılmıştır.
4. İşbu 570755-570771 toplam nakit yekûnünü olan 5.379,87 TL yatırılması gerekirken 5.371,87 TL yatırılmıştır. Eksik yatan 8,00 TL 02.07.2012 tarihinde bankaya yatırılmıştır.
5. İşbu 574492-574518 nolu makbuzların toplam yekûnde 1.515,44 TL yatırılması gerekirken 1.514,44 TL yatırılmıştır. Eksik ödeme yapılan 1,00 TL 16.08.2012 tarihinde 0386 nolu teslimatla yatırılmıştır.
6. İşbu 576239 (96288) nolu makbuzda tahsilat yapılırken mükellefin ödemesi gereken 86,17 TL' dir. Mükellefin kredi kartından 87,16 TL tahsil edilmiştir. 0,99 kuruş fazla tahsil edilmiştir.
7. İşbu 576647 (96695) nolu makbuzda tahsilat yapılırken mükellefin 79,72 TL vergisine karşı kredi kartından 79,82 TL geçilmiştir. 576662 (96710) nolu makbuzun tahsilatında mükellefin 50,97 TL vergisine istinaden kredi kartından 50,87 TL geçilmiştir.
8. İşbu 576001-12.10.2012 başlamış 577000 20.11.2012 bitmesi gerekirken cilt kapatılmamış 581001 20.11.2012 tarihinde yeni ciltte başlamıştır.

NARLIDERE BELEDİYESİ- DENETİM KOMİSYONU- 2012 MALİ YILINA AİT DENETİM
KOMİSYONU RAPORU

9. İşbu 581895 (97954) -581934 (97993) nolu makbuzlar arasında yapılan tahsilatta 86,00 TL eksik geçilmiş 04.12.2012 tarih 618 nolu teslimatla bankaya yatırılmıştır. 581912 (97971) nolu makbuzda mükellefin vergisi 180,60 TL iken kredi kartından 180,61 TL geçilmiştir. Kredi kartından 0,01 kuruş fazla geçilmiştir.
10. İşbu 580191 (98249) nolu makbuzdan mükellefin borcu olan 88,18 TL kredi kartından 88,12 TL geçilmiştir. Eksik kalan 0,06 kuruş kredi kartından geçilmiştir.
11. İşbu 580437 (98494) nolu makbuzun toplam yekünü olan 179,38 TL iken mükellefin kredi kartından 179,83 TL geçilmiş olup, 0,45 TL kredi kartında fazlalık vardır.

BANKA

1. 14827 nolu vergi mükelleflerinin banka havalesi ile 99,80 TL ödeme yapmış 544952 (2794) nolu makbuzla 99,58 TL'si kesilmiştir. 0,22 kuruş eksik kesilen miktar fark edilerek 567021 (2856) nolu makbuzla kesilmiştir.
2. İşbu 46818 sicilde emlak mükellefi olan Ayten GÜNDAY 299,75 TL banka ile göndermiş 567131 nolu makbuzla 229,75 TL tahsilat yapılmıştır. Eksik olan 70 TL 567191 nolu makbuzla 50 TL 567198 nolu makbuzla 20 TL tahsilat yapılmıştır.

Gelir Tahakkuk Takip Alt Birimi'nde görevli tahsildarları **Durmuş ÖZKUL**, **Nasuf YÜKSEL** ve **Mehmet BEĞEÇ** yapılan tahsilatları makbuzlarını keserek banka hesaplarına yatırdıkları fazla ve yersiz yapılan tahsilatların düzeltme fişleri ile iade edildikleri tarafımızdan görülmüş olup gelir iş ve işlemleri ile ilgili bir tutanak yapıp komisyon üyelerince imzalanıp denetim raporu ekine ilave edilmiştir. Yukarıda sıralanan gelir çeşitlerimiz olan vergi, resim, harç, ceza, katılım payları ve meclisimizin onayladığı ücret ve tarifeler, 5393 sayılı Belediye kanunu, 2464 Sayılı Belediye Gelirleri Kanunu, 1319 sayılı Emlak Vergisi Kanunu ile 213 Sayılı Vergi Usul Kanunu, 6183 Sayılı Amme Alacakları Tahsilatı Usul Kanunu ve bu kanunlar çerçevesinde yayınlanan, yönetmelikler, genelgeler, tebliğler doğrultusunda, Vergi Harç ve cezaların tarh, tahakkuk ve tahsilatları ile alacakların takipleri yasal çerçeveler dahilinde yapıldığı tespit edilmiştir.

Belediyemizin 2012 Mali yılı Bütçe Gelirleri tahmini red ve iadeler kısmı düşüldükten sonra 29.456.000,00 -TL olup, yıl içinde Eylül ayı Meclis toplantımızda gelir artışına uygun olarak 2.037.000,00 ek ödenek verilmiş olup 2012 Mali Yılı için tahmin edilen toplam gelir bütçesi 31.493.000,00.-TL olmuştur. 2012 yılı içinde gerçekleşen bütçe geliri 25.191.991,78 -TL'dir. Bütçe gelirlerinden 113.699,01.-TL red ve iadeler kısmı düşüldükten sonra net bütçe geliri 25.078.292,77.-TL gerçekleşmiş olup, gerçekleşme oranı %79,63'dir. Geçmiş yıllardan devreden tahakkuk olan 6.301.311,13 TL'ye ek olarak yıl içinde 27.936.935,41TL tahakkuk yapılmış olup tahakkuk red ve iadesi 1.778.697,94 TL olup toplam tahakkuk 32.459.548,60.-TL'dir. Bir sonraki yıla ise 7.267.556.82 TL alacak tahakkuk devretmiştir. 2012 yılı tahsilat oranı % 77,26 olarak gerçekleşmiştir

İNTERNET TAHSİLATLARI

	MÜKELLEFİN ADI SOYADI	TARİH	MAKBUZ NO	TAHSİLAT TUTARI
1	GÜLSEREN CANDEMİR	11.01.2012	27291	194,44
2	YILMAZ COŞKUN	12.01.2012	5045	789,77
3	NAGİ COŞKUN	12.01.2012	5046	789,03
4	ARZİMAN TÜFEKÇİ	17.01.2012	2816	254,72
5	TURHAN BORO	17.01.2012	11097	950,05
6	FİSUN KAYHAN	02.02.2012	14061	127,46
7	FOLKART YAPI SAN.TİC.A.Ş.	21.02.2012	42465	2.157,08

NARLIDERE BELEDİYESİ- DENETİM KOMİSYONU- 2012 MALİ YILINA AİT DENETİM
KOMİSYONU RAPORU

8	MUSTAFA DAĞDELEN	27.02.2012	1270	701,84
9	HÜSEYİN CESUR	06.03.2012	652	652,28
10	BİRSEN KÜÇÜKÖZTÜRK	22.03.2012	38027	85,67
11	TAHİR YILMAZ	28.03.2012	5885	329,01
12	MÜNÜRE DAŞDEMİR	11.04.2012	11090	12,46
13	NİYZA UYSAL	12.04.2012	14256	47,00
14	ORHAN DEMİRCİ	19.04.2012	9606	3.865,48
15	ALİ HÜDAVERDİ ÇAKIR	02.05.2012	39033	86,19
16	HASAN KAYALAR	03.05.2012	2603	378,39
17	SOLMAZ İPEK	10.05.2012	13170	61,76
18	HATİCE SEVİN ATATÜR	14.05.2012	5051	4.289,28
19	HALİL DURUK	22.05.2012	40741	393,88
20	AYLA YAVUZ KARAMANOĞLU	25.05.2012	21491	128,00
21	SEZEN ÖZCAN	25.05.2012	44228	410,60
22	VEYSEL DEMİRPOLAT	27.05.2012	24265	680,00
23	HALİT ÜNLÜ	28.05.2012	15308	93,85
24	ORHAN YILMAZ	07.06.2012	7136	173,78
25	ÇETİN YILMAZ	07.06.2012	23787	173,78
26	METİN YILMAZ	07.06.2012	27338	173,78
27	ENİS YILMAZ	07.06.2012	27339	173,78
28	CELİLE CEMİLE YÜKSEL	07.06.2012	27340	173,78
29	RAKİBE ERDÖLEK	07.06.2012	27342	173,78
30	YEŞİL FİLİZ TOKER	07.06.2012	27343	210,48
31	NERMİN NERİMAN KÖROĞLU	07.06.2012	27344	173,78
32	NURSEL AYSEL YILMAZ	07.06.2012	27345	166,35
33	MEHMET HALİD AKATAK	11.06.2012	45545	221,73
34	NAFİA BELENE	04.07.2012	31789	806,47
35	SEMA KİP	17.07.2012	40474	237,73
36	BETÜL MİSCİ	17.07.2012	40475	237,73
37	CEMAL TOSUN	20.07.2012	7911	836,08
38	ŞAHİN TOSUN	20.07.2012	46365	864,27
39	CAHİT ERBAY	01.08.2012	11897	30,76
40	HATİCE SALİH	23.08.2012	39981	396,14
41	HAYREDDİN GERÇEK	31.08.2012	25234	198,25
42	AYŞE ÖZNUR GERÇEK	31.08.2012	38777	198,25
43	MUSTAFA ALABEY	14.11.2012	48404	318,93
44	BİLKAY KÜÇÜKTÜRKMEN	23.11.2012	24634	276,45
45	NEDİM AYTAZ (VRS.İŞT.)	26.11.2012	42297	1.211,00
46	HANDAN SÜNE	29.11.2012	52490	92,53
47	ÖMER BİÇER	06.12.2012	47688	203,80
48	HALİL ÖZKİDİRİR	19.12.2012	30365	175,57
49	METİN ESEN	19.12.2012	43550	1.586,97
50	ALİ ÖZBAŞ	20.12.2012	34284	2.373,82
			GENEL TOPLAM	29.338,01

[Handwritten signature]

[Handwritten signature]

[Handwritten signature]

NARLIDERE BELEDİYESİ- DENETİM KOMİSYONU- 2012 MALİ YILINA AİT DENETİM
KOMİSYONU RAPORU

SIRA NO	BANKALAR	TAHSİLAT MAKBUZUNUN				HALKBANK	T.C ZİRAAT BANKASI	TAHSİLAT TUTARI
		İLK NO	SON NO	İLK TARİH	SON TARİH			
1	HALKBANK	544468	544471	02.01.2012	02.01.2012	4.139,26		4.139,26
2	ZİRAAT BANKASI	544472	544472	04.01.2012	04.01.2012		36,77	36,77
3	HALKBANK	544473	544474	06.01.2012	06.01.2012	57,00		57,00
4	ZİRAAT BANKASI	544475	544475	06.01.2012	06.01.2012		67,65	67,65
5	HALKBANK	544476	544478	09.01.2012	09.01.2012	13.130,73		13.130,73
6	HALKBANK	544479	544482	10.01.2012	10.01.2012	245,92		245,92
7	HALKBANK	544483	544484	11.01.2012	11.01.2012	225,04		225,04
8	ZİRAAT BANKASI	544485	544485	11.01.2012	11.02.2012		753,71	753,71
9	HALKBANK	544486	544487	12.01.2012	12.01.2012	586,00		586,00
10	HALKBANK	544488	544488	13.01.2012	13.01.2012	95,53		95,53
11	ZİRAAT BANKASI	544489	544491	16.01.2012	16.01.2012		48,80	48,80
12	ZİRAAT BANKASI	544492	544494	17.01.2012	17.01.2012		86,56	86,56
13	HALKBANK	544495	544495	18.01.2012	18.01.2012	58,50		58,50
14	HALKBANK	544496	544499	19.01.2012	19.01.2012	662,55		662,55
15	HALKBANK	544500	544518	20.01.2012	20.01.2012	113.699,85		113.699,85
16	HALKBANK	544519	544529	23.01.2012	23.01.2012	140.612,78		140.612,78
17	ZİRAAT BANKASI	544530	544531	23.01.2012	23.01.2012		157,07	157,07
18	HALKBANK	544532	544534	24.01.2012	24.01.2012	1.633,00		1.633,00
19	HALKBANK	544535	544536	25.01.2012	25.01.2012	471,70		471,70
20	HALKBANK	544537	544543	26.01.2012	26.01.2012	2.509,47		2.509,47
21	ZİRAAT BANKASI	544540	544540	26.01.2012	26.01.2012		73,82	73,82
22	HALKBANK	544544	544547	27.01.2012	27.01.2012	532,00		532,00
23	ZİRAAT BANKASI	544548	544550	27.01.2012	27.01.2012		893,56	893,56
24	HALKBANK	544551	544559	30.01.2012	30.01.2012	35.877,58		35.877,58
25	ZİRAAT BANKASI	544560	544564	30.01.2012	30.01.2012		823,74	823,74
26	HALKBANK	544565	544583	31.01.2012	31.01.2012	7.390,92		7.390,92
27	ZİRAAT BANKASI	544584	544594	31.01.2012	31.01.2012		2.142,91	2.142,91
28	HALKBANK	544595	544595	01.02.2012	01.02.2012	150,00		150,00
29	ZİRAAT BANKASI	544596	544597	01.02.2012	01.02.2012		257,00	257,00
30	HALKBANK	544598	544603	02.02.2012	03.02.2012	1.439,50		1.439,50
31	HALKBANK	544604	544606	06.02.2012	06.02.2012	146,33		146,33
32	HALKBANK	544607	544608	07.02.2012	07.02.2012	15.281,69		15.281,69
33	HALKBANK	544609	544611	08.02.2012	08.02.2012	903,29		903,29
34	HALKBANK	544612	544612	09.02.2012	09.02.2012	20,16		20,16
35	HALKBANK	544613	544615	10.02.2012	10.02.2012	1.165,67		1.165,67
36	HALKBANK	544616	544616	13.02.2012	13.02.2012	160,00		160,00
37	HALKBANK	544617	544617	15.02.2012	15.02.2012	69,42		69,42
38	HALKBANK	544618	544635	20.02.2012	20.02.2012	92.310,53		92.310,53
39	HALKBANK	544636	544637	21.02.2012	21.02.2012	167,34		167,34
40	HALKBANK	544638	544638	22.02.2012	22.02.2012	166.320,23		166.320,23
				SAYFA TOPLAMI :		600.061,99	5.341,59	605.403,58

43



NARLIDERE BELEDİYESİ- DENETİM KOMİSYONU- 2012 MALİ YILINA AİT DENETİM
KOMİSYONU RAPORU

SIRA NO	BANKALAR	TAHSİLAT MAKBUZUNUN				HALKBANK	T.C ZİRAAT BANKASI	TAHSİLAT TUTARI
		İLK NO	SON NO	İLK TARİH	SON TARİH			
41	HALKBANK	544639	544639	23.02.2012	23.02.2012	13.590,13		13.590,13
42	HALKBANK	544640	544640	27.02.2012	27.02.2012	216,00		216,00
43	HALKBANK	544641	544641	28.02.2012	28.02.2012	273,00		273,00
44	HALKBANK	544642	544645	29.02.2012	29.02.2012	5.001,76		5.001,76
45	HALKBANK	544646	544646	02.03.2012	02.03.2012	3,64		3,64
46	HALKBANK	544647	544648	05.03.2012	05.03.2012	2.773,09		2.773,09
47	HALKBANK	544649	544649	06.03.2012	06.03.2012	77,39		77,39
48	HALKBANK	544650	544650	07.03.2012	07.03.2012	20.412,70		20.412,70
49	ZİRAAT BANKASI	544651	544651	07.03.2012	07.03.2012		67,65	67,65
50	HALKBANK	544652	544660	08.03.2012	08.03.2012	27.340,34		27.340,34
51	HALKBANK	544661	544665	09.03.2012	09.03.2012	380,37		380,37
52	HALKBANK	544666	544667	12.03.2012	12.03.2012	65,96		65,96
53	HALKBANK	544668	544686	14.03.2012	14.03.2012	3.214,00		3.214,00
54	ZİRAAT BANKASI	544687	544687	14.03.2012	14.03.2012		48,80	48,80
55	HALKBANK	544688	544688	15.03.2012	15.03.2012	154.912,86		154.912,86
56	HALKBANK	544689	544689	16.03.2012	16.03.2012	756,11		756,11
57	HALKBANK	544690	544711	19.03.2012	19.03.2013	4.095,94		4.095,94
58	ZİRAAT BANKASI	544712	544714	19.03.2012	19.03.2012		344,26	344,26
59	HALKBANK	544715	544732	20.03.2012	20.03.2012	110.548,25		110.548,25
60	HALKBANK	544733	544733	21.03.2012	21.03.2012	25.953,11		25.953,11
61	HALKBANK	544734	544734	22.03.2012	22.03.2012	208,00		208,00
62	HALKBANK	544735	544737	23.03.2012	23.02.2012	57.075,00		57.075,00
63	ZİRAAT BANKASI	544738	544738	23.03.2012	23.03.2012		46,29	46,29
64	HALKBANK	544739	544739	26.03.2012	26.03.2012	119,49		119,49
65	HALKBANK	544740	544742	27.03.2012	27.03.2012	257,75		257,75
66	ZİRAAT BANKASI	544743	544743	27.03.2012	27.03.2012		213,00	213,00
67	HALKBANK	544744	544753	28.03.2012	28.03.2012	2.149,00		2.149,00
68	ZİRAAT BANKASI	544754	544759	28.03.2012	28.03.2012		365,00	365,00
69	HALKBANK	544760	544763	29.03.2012	29.03.2012	344,95		344,95
70	ZİRAAT BANKASI	544764	544767	29.03.2012	29.03.2012		266,12	266,12
71	HALKBANK	544768	544779	02.04.2012	02.04.2012	2.326,78		2.326,78
72	ZİRAAT BANKASI	544780	544789	30.03.2012	30.03.2012		2.435,25	2.435,25
73	HALKBANK	544790	544801	02.04.2012	02.04.2012	151.265,73		151.265,73
74	ZİRAAT BANKASI	544802	544808	02.04.2012	02.04.2012		2.237,38	2.237,38
75	HALKBANK	544809	544817	03.04.2012	03.04.2012	2.853,13		2.853,13
76	ZİRAAT BANKASI	544818	544819	05.04.2012	05.04.2012		588,00	588,00
77	HALKBANK	544820	544822	09.04.2012	09.04.2012	19.329,51		19.329,51
78	HALKBANK	544823	544823	10.04.2012	10.04.2012	5,00		5,00
79	HALKBANK	544824	544824	13.04.2012	13.04.2012	21,63		21,63
80	HALKBANK	544825	544827	16.04.2012	16.04.2012	33.806,40		33.806,40
				SAYFA TOPLAMI		639.377,02	6.611,75	645.988,77

NARLIDERE BELEDİYESİ- DENETİM KOMİSYONU- 2012 MALİ YILINA AİT DENETİM
KOMİSYONU RAPORU

SIRA NO	BANKALAR	TAHSİLAT MAKBUZUNUN				HALKBANK	T.C ZİRAAT BANKASI	TAHSİLAT TUTARI
		İLK NO	SON NO	İLK TARİH	SON TARİH			
81	HALKBANK	544828	544829	17.04.2012	17.04.2012	258,23		258,23
82	ZİRAAT BANKASI	544830	544832	17.04.2012	17.04.2012		999,84	999,84
83	HALKBANK	544833	544847	18.04.2012	18.04.2012	102.332,54		102.332,54
84	HALKBANK	544848	544849	19.04.2012	19.04.2012	486,00		486,00
85	HALKBANK	544850	544868	20.04.2012	20.04.2012	242.896,91		242.896,91
86	HALKBANK	544869	544870	24.04.2012	24.04.2012	1.032,79		1.032,79
87	HALKBANK	544871	544872	25.04.2012	25.04.2012	336,00		336,00
88	ZİRAAT BANKASI	544873	544875	15.04.2012	25.04.2012		202,25	202,25
89	HALKBANK	544876	544879	26.04.2012	26.04.2012	24.294,88		24.294,88
90	HALKBANK	544880	544882	27.04.2012	27.04.2012	590,59		590,59
91	ZİRAAT BANKASI	544883	544883	27.04.2012	27.04.2012		343,31	343,31
92	HALKBANK	544884	544887	30.04.2012	30.04.2012	4.450,06		4.450,06
93	HALKBANK	544888	544889	02.05.2012	02.05.2012	374,43		374,43
94	HALKBANK	544890	544896	03.05.2012	03.05.2012	7.104,03		7.104,03
95	HALKBANK	544897	544901	04.05.2012	04.05.2012	6.287,47		6.287,47
96	HALKBANK	544902	544906	07.05.2012	07.05.2012	22.153,02		22.153,02
97	HALKBANK	544907	544914	08.05.2012	08.05.2012	5.520,50		5.520,50
98	HALKBANK	544915	544915	10.05.2012	10.05.2012	192,52		192,52
99	ZİRAAT BANKASI	544916	544916	10.05.2012	10.05.2012		67,65	67,65
100	HALKBANK	544917	544918	11.05.2012	11.05.2012	400,37		400,37
101	ZİRAAT BANKASI	544919	544920	11.05.2012	11.05.2012		900,00	900,00
102	HALKBANK	544921	544923	14.05.2012	14.05.2012	1.746,90		1.746,90
103	HALKBANK	544924	544927	15.05.2012	15.05.2012	1.292,38		1.292,38
104	HALKBANK	544928	544938	16.05.2012	16.05.2012	5.212,08		5.212,08
105	ZİRAAT BANKASI	544939	544939	16.05.2012	16.05.2012		187,00	187,00
106	HALKBANK	544940	544950	17.05.2012	17.05.2012	165.840,51		165.840,51
107	ZİRAAT BANKASI	544951	544951	17.05.2012	17.05.2012		26,00	26,00
108	HALKBANK	544952	567021	18.05.2012	18.05.2012	35.078,96		35.078,96
109	ZİRAAT BANKASI	544958	544958	18.05.2012	18.05.2012		131,00	131,00
110	HALKBANK	544959	544987	21.05.2012	21.05.2012	100.569,73		100.569,73
111	ZİRAAT BANKASI	544988	544988	21.05.2012	21.05.2012		419,40	419,40
112	HALKBANK	544989	567005	22.05.2012	22.05.2012	6.591,62		6.591,62
113	HALKBANK	567006	567011	23.05.2012	23.05.2012	1.196,18		1.196,18
114	HALKBANK	567012	567016	24.05.2012	24.05.2012	1.122,93		1.122,93
115	ZİRAAT BANKASI	567017	567020	24.05.2012	24.05.2012		484,67	484,67
116	HALKBANK	567022	567029	25.05.2012	25.05.2012	93.427,33		93.427,33
117	ZİRAAT BANKASI	567030	567030	25.05.2012	25.05.2012		59,93	59,93
118	HALKBANK	567031	567043	28.05.2012	28.05.2012	19.611,67		19.611,67
119	ZİRAAT BANKASI	567044	567044	28.05.2012	28.05.2012		425,65	425,65
120	HALKBANK	567045	567066	29.05.2012	29.05.2012	152.119,63		152.119,63
SAYFA TOPLAMI :						1.002.520,26	4.246,70	1.006.766,96



NARLIDERE BELEDİYESİ- DENETİM KOMİSYONU- 2012 MALİ YILINA AİT DENETİM
KOMİSYONU RAPORU

SIRA NO	BANKALAR	TAHSİLAT MAKBUZUNUN				HALKBANK	T.C ZİRAAT BANKASI	TAHSİLAT TUTARI
		İLK NO	SON NO	İLK TARİH	SON TARİH			
121	ZİRAAT BANKASI	567067	567069	29.05.2012	29.05.2012		46,29	46,29
122	HALKBANK	567070	567098	30.05.2012	30.05.2012	21.241,45		21.241,45
123	ZİRAAT BANKASI	567099	567105	30.05.2012	30.05.2012		1.558,32	1.558,32
124	HALKBANK	567106	567198	31.05.2012	31.05.2012	259.815,09		259.815,09
125	ZİRAAT BANKASI	567188	567190	31.05.2012	31.05.2012		315,15	315,15
126	HALKBANK	567192	567195	01.06.2012	01.06.2012	434,59		434,59
127	HALKBANK	567196	567197	04.06.2012	04.06.2012	129,50		129,50
128	HALKBANK	567199	567203	05.06.2012	05.06.2012	991,47		991,47
129	HALKBANK	567204	567204	06.06.2012	06.06.2012	196,92		196,92
130	HALKBANK	567205	567205	07.06.2012	07.06.2012	12.962,87		12.962,87
131	ZİRAAT BANKASI	567206	567206	07.06.2012	07.06.2012		712,00	712,00
132	HALKBANK	567207	567213	11.06.2012	11.06.2012	2.523,90		2.523,90
133	HALKBANK	567214	567216	12.06.2012	12.06.2012	737,42		737,42
134	HALKBANK	567217	567219	13.06.2012	13.06.2012	21.486,10		21.486,10
135	HALKBANK	567220	567221	14.06.2012	14.06.2012	173.113,87		173.113,87
136	HALKBANK	567222	567222	15.06.2012	15.06.2012	207,47		207,47
137	HALKBANK	567223	567225	18.06.2012	18.06.2012	623,81		623,81
138	HALKBANK	567226	567227	19.06.2012	19.06.2012	99,79		99,79
139	HALKBANK	567228	567249	20.06.2012	20.06.2012	91.485,31		91.485,31
140	HALKBANK	567250	567257	21.06.2012	21.06.2012	64.770,07		64.770,07
141	HALKBANK	567258	567288	22.06.2012	22.06.2012	50.507,21		50.507,21
142	HALKBANK	567289	567289	25.06.2012	25.06.2012	303,00		303,00
143	HALKBANK	567290	567291	26.06.2012	26.06.2012	63,36		63,36
144	HALKBANK	567292	567294	29.06.2012	29.06.2012	46.490,00		46.490,00
145	HALKBANK	567295	567297	02.07.2012	02.07.2012	3.827,40		3.827,40
146	HALKBANK	567298	567298	03.07.2012	03.07.2012	360,28		360,28
147	ZİRAAT BANKASI	567299	567299	03.07.2012	03.07.2012		96,50	96,50
148	HALKBANK	567300	567300	04.07.2012	04.07.2012	119,00		119,00
149	ZİRAAT BANKASI	567301	567301	04.07.2012	04.07.2012		157,07	157,07
150	ZİRAAT BANKASI	567302	567303	05.07.2012	05.07.2012		367,47	367,47
151	HALKBANK	567304	567306	06.07.2012	06.07.2012	107,78		107,78
152	ZİRAAT BANKASI	567307	567307	06.07.2012	06.07.2012		67,65	67,65
153	HALKBANK	567308	567308	09.07.2012	09.07.2012	11.002,47		11.002,47
154	HALKBANK	567309	567310	12.07.2012	12.07.2012	971,42		971,42
155	HALKBANK	567311	567311	13.07.2012	13.07.2012	624,20		624,20
156	HALKBANK	567312	567312	16.07.2012	16.07.2012	134,34		134,34
157	ZİRAAT BANKASI	567313	567313	16.07.2012	16.07.2012		1.211,87	1.211,87
158	HALKBANK	567314	567316	17.07.2012	17.07.2012	449,93		449,93
159	HALKBANK	567317	567323	18.07.2012	18.07.2012	223.812,90		223.812,90
160	ZİRAAT BANKASI	567324	567325	18.07.2012	18.07.2012		200,00	200,00
				SAYFA TOPLAMI :		989.592,92	4.732,32	994.325,24

46

NARLIDERE BELEDİYESİ- DENETİM KOMİSYONU- 2012 MALİ YILINA AİT DENETİM
KOMİSYONU RAPORU

SIRA NO	BANKALAR	TAHSİLAT MAKBUZUNUN				HALKBANK	T.C ZİRAAT BANKASI	TAHSİLAT TUTARI
		İLK NO	SON NO	İLK TARİH	SON TARİH			
161	HALKBANK	567326	567327	19.07.2012	19.07.2012	102,63		102,63
162	HALKBANK	567328	567352	20.07.2012	20.07.2012	89.555,97		89.555,97
163	HALKBANK	567353	567355	23.07.2012	23.07.2012	49.041,85		49.041,85
164	HALKBANK	567356	567356	24.07.2012	24.07.2012	218,00		218,00
165	ZİRAAT BANKASI	567357	567360	25.07.2012	25.07.2012		1.399,93	1.399,93
166	HALKBANK	567361	567364	26.07.2012	26.07.2012	737,45		737,45
167	HALKBANK	567365	567366	27.07.2012	27.07.2012	161,16		161,16
168	ZİRAAT BANKASI	567367	567367	27.07.2012	27.07.2012		153,54	153,54
169	HALKBANK	567368	567372	30.07.2012	30.07.2012	1.641,70		1.641,70
170	ZİRAAT BANKASI	567373	567379	30.07.2012	30.07.2012		2.877,09	2.877,09
171	HALKBANK	567380	567394	31.07.2012	31.07.2012	7.842,86		7.842,86
172	ZİRAAT BANKASI	567395	567397	31.07.2012	31.07.2012		604,28	604,28
173	HALKBANK	567398	567400	03.08.2012	03.08.2012	6.517,61		6.517,61
174	HALKBANK	567401	567402	06.08.2012	06.08.2012	452,08		452,08
175	HALKBANK	567403	567408	07.08.2012	07.08.2012	11.346,76		11.346,76
176	HALKBANK	567409	567409	08.08.2012	08.08.2012	525,41		525,41
177	HALKBANK	567410	567410	09.08.2012	09.08.2012	21,69		21,69
178	HALKBANK	567411	567411	14.08.2012	14.08.2012	193,00		193,00
179	HALKBANK	567412	567415	16.08.2012	16.08.2012	636,63		636,63
180	HALKBANK	567416	567429	17.08.2012	17.08.2012	1.810,11		1.810,11
181	HALKBANK	567430	567442	22.08.2012	22.08.2012	264.439,28		264.439,28
182	HALKBANK	567443	567444	23.08.2012	23.08.2012	6.889,88		6.889,88
183	HALKBANK	567445	567445	24.08.2012	24.08.2012	40.000,24		40.000,24
184	HALKBANK	567446	567449	27.08.2012	27.08.2012	93,93		93,93
185	ZİRAAT BANKASI	567450	567454	27.08.2012	27.08.2012		605,30	605,30
186	HALKBANK	567455	567455	28.08.2012	28.08.2012	35,16		35,16
187	HALKBANK	567456	567456	31.08.2012	31.08.2012	3.554,48		3.554,48
188	HALKBANK	567457	567459	03.09.2012	03.09.2012	240,53		240,53
189	ZİRAAT BANKASI	567460	567460	04.09.2012	04.09.2012		70,00	70,00
190	HALKBANK	567461	567463	05.09.2012	05.09.2012	37,69		37,69
191	ZİRAAT BANKASI	567464	567465	06.09.2012	06.09.2012		145,80	145,80
192	HALKBANK	567466	567466	10.09.2012	10.09.2012	9.403,11		9.403,11
193	HALKBANK	567467	567470	11.09.2012	11.09.2012	370,00		370,00
194	HALKBANK	567471	567481	12.09.2012	12.09.2012	471,95		471,95
195	HALKBANK	567482	567488	13.09.2012	13.09.2012	36.461,96		36.461,96
196	HALKBANK	567489	567492	14.09.2012	14.09.2012	1.597,53		1.597,53
197	HALKBANK	567493	567497	17.09.2012	17.09.2012	152.886,19		152.886,19
198	HALKBANK	567498	567498	18.09.2012	18.09.2012	1.206,86		1.206,86
199	HALKBANK	567499	567500	19.09.2012	19.09.2012	188,87		188,87
200	HALKBANK	567501	567519	20.09.2012	20.09.2012	101.721,64		101.721,64
				SAYFA TOPLAMI :		790.404,21	5.855,94	796.260,15



NARLIDERE BELEDİYESİ- DENETİM KOMİSYONU- 2012 MALİ YILINA AİT DENETİM
KOMİSYONU RAPORU

SIRA NO	BANKALAR	TAHSİLAT MAKBUZUNUN				HALKBANK	T.C ZİRAAT BANKASI	TAHSİLAT TUTARI
		İLK NO	SON NO	İLK TARİH	SON TARİH			
201	ZİRAAT BANKASI	567520	567521	20.09.2012	20.09.2012		3.649,32	3.649,32
202	HALKBANK	567522	567524	21.09.2012	21.09.2012	975,89		975,89
203	ZİRAAT BANKASI	567525	567525	21.09.2012	21.09.2012		282,00	282,00
204	HALKBANK	567526	567530	24.09.2012	24.09.2012	863,92		863,92
205	HALKBANK	567531	567532	25.09.2012	25.09.2012	449,93		449,93
206	ZİRAAT BANKASI	567533	567533	25.09.2012	25.09.2012		59,93	59,93
207	HALKBANK	567534	567534	26.09.2012	26.09.2012	471,70		471,70
208	ZİRAAT BANKASI	567535	567536	27.09.2012	27.09.2012		157,07	157,07
209	HALKBANK	567537	567539	28.09.2012	28.09.2012	464,75		464,75
210	ZİRAAT BANKASI	567540	567544	28.09.2012	28.09.2012		1.100,77	1.100,77
211	HALKBANK	567545	567556	01.10.2012	01.10.2012	4.628,98		4.628,98
212	ZİRAAT BANKASI	567557	567562	01.10.2012	01.10.2012		830,39	830,39
213	HALKBANK	567563	567564	04.10.2012	04.10.2012	175,23		175,23
214	HALKBANK	567565	567565	05.10.2012	05.10.2012	680,02		680,02
215	ZİRAAT BANKASI	567566	567568	05.10.2012	05.10.2012		48,00	48,00
216	HALKBANK	567569	567572	08.10.2012	08.10.2012	12.386,52		12.386,52
217	HALKBANK	567573	567578	09.10.2012	09.10.2012	3.964,88		3.964,88
218	HALKBANK	567579	567581	11.10.2012	11.10.2012	112,07		112,07
219	HALKBANK	567582	567583	12.10.2012	12.10.2012	153.289,69		153.289,69
220	HALKBANK	567584	567591	15.10.2012	15.10.2012	39.758,55		39.758,55
221	HALKBANK	567592	567600	16.10.2012	16.10.2012	168.937,25		168.937,25
222	ZİRAAT BANKASI	567601	567601	16.10.2012	16.10.2012		2.198,20	2.198,20
223	ZİRAAT BANKASI	567602	567602	17.10.2012	17.10.2012		1.214,49	1.214,49
224	HALKBANK	567603	567603	18.10.2012	18.10.2012	196,47		196,47
225	HALKBANK	567604	567604	18.10.2012	18.10.2012	1.264,30		1.264,30
226	HALKBANK	567605	567609	19.10.2012	19.10.2012	706,39		706,39
227	HALKBANK	567610	567622	22.10.2012	22.10.2012	100.740,08		100.740,08
228	HALKBANK	567623	567623	23.10.2012	23.10.2012	27.920,00		27.920,00
229	HALKBANK	567624	567626	24.10.2012	24.10.2012	71,69		71,69
230	ZİRAAT BANKASI	567627	567627	30.10.2012	30.10.2012		305,00	305,00
231	HALKBANK	567628	567634	31.10.2012	31.10.2012	8.571,92		8.571,92
232	HALKBANK	567635	567635	01.11.2012	01.11.2012	24.046,88		24.046,88
233	ZİRAAT BANKASI	567636	567637	05.11.2012	05.11.2012		67,65	67,65
234	HALKBANK	567638	567639	06.11.2012	06.11.2012	1.472,40		1.472,40
235	HALKBANK	567640	567640	07.11.2012	07.11.2012	10.178,19		10.178,19
236	HALKBANK	567641	567645	08.11.2012	08.11.2012	1.181,18		1.181,18
237	HALKBANK	567646	567650	12.11.2012	12.11.2012	332,17		332,17
238	ZİRAAT BANKASI	567651	567653	12.11.2012	12.11.2012		1.094,00	1.094,00
239	HALKBANK	567654	567655	13.11.2012	13.11.2012	41.886,02		41.886,02
240	HALKBANK	567656	567657	14.11.2012	14.11.2012	185.315,09		185.315,09
				SAYFA TOPLAMI :		791.042,16	11.006,82	802.048,98



NARLIDERE BELEDİYESİ- DENETİM KOMİSYONU- 2012 MALİ YILINA AİT DENETİM
KOMİSYONU RAPORU

SIRA NO	BANKALAR	TAHSİLAT MAKBUZUNUN				HALKBANK	T.C ZİRAAT BANKASI	TAHSİLAT TUTARI
		İLK NO	SON NO	İLK TARİH	SON TARİH			
241	HALKBANK	567658	567659	15.11.2012	15.11.2012	125,00		125,00
242	HALKBANK	567660	567660	16.11.2012	16.11.2012	13,76		13,76
243	HALKBANK	567661	567666	19.11.2012	19.11.2012	2.969,10		2.969,10
244	ZİRAAT BANKASI	567667	567668	19.11.2012	19.11.2012		308,06	308,06
245	HALKBANK	567669	567687	20.11.2012	20.11.2012	90.591,65		90.591,65
246	HALKBANK	567688	567693	21.11.2012	21.11.2012	1.016,56		1.016,56
247	HALKBANK	567694	567701	22.11.2012	22.11.2012	53.547,22		53.547,22
248	HALKBANK	567702	567705	23.11.2012	23.11.2013	250.649,23		250.649,23
249	HALKBANK	567706	567713	26.11.2012	26.11.2012	1.008,14		1.008,14
250	ZİRAAT BANKASI	567714	567714	26.11.2012	26.11.2012		157,07	157,07
251	HALKBANK	567715	567723	27.11.2012	27.11.2012	3.321,56		3.321,56
252	HALKBANK	567724	567736	28.11.2012	28.11.2012	3.181,59		3.181,59
253	HALKBANK	567737	567744	29.11.2012	29.11.2012	2.838,03		2.838,03
254	ZİRAAT BANKASI	567745	567748	29.11.2012	29.11.2012		960,70	960,70
255	HALKBANK	567749	567812	30.11.2012	30.11.2012	106.975,22		106.975,22
256	ZİRAAT BANKASI	567813	567818	30.11.2012	30.11.2012		675,35	675,35
257	HALKBANK	567819	567827	03.12.2012	03.12.2012	4.993,10		4.993,10
258	HALKBANK	567828	567828	04.12.2012	04.12.2012	44,29		44,29
259	HALKBANK	567829	567831	06.12.2012	06.12.2012	394,83		394,83
260	HALKBANK	567832	567836	07.12.2012	07.12.2012	10.509,45		10.509,45
261	HALKBANK	567837	567837	10.12.2012	10.12.2012	392,00		392,00
262	ZİRAAT BANKASI	567838	567838	10.12.2012	10.12.2012		132,00	132,00
263	HALKBANK	567839	567839	17.12.2012	17.12.2012	39.501,56		39.501,56
264	HALKBANK	567840	567841	18.12.2012	18.12.2012	178.769,13		178.769,13
265	HALKBANK	567842	567845	19.12.2012	19.12.2012	1.580,07		1.580,07
266	HALKBANK	567846	567862	20.12.2012	20.12.2012	98.650,99		98.650,99
267	HALKBANK	567863	567865	25.12.2012	25.12.2012	2.795,77		2.795,77
268	HALKBANK	567866	567875	26.12.2012	26.12.2012	10.170,08		10.170,08
269	HALKBANK	567876	567877	27.12.2012	27.12.2012	225,50		225,50
270	HALKBANK	567878	567885	28.12.2012	28.12.2012	61.999,70		61.999,70
271	HALKBANK	567886	567888	28.12.2012	28.12.2012	100.465,89		100.465,89
272	ZİRAAT BANKASI	567889	567890	28.12.2012	28.12.2012		877,40	877,40
				SAYFA TOPLAMI :		1.026.729,42	3.110,58	1.029.840,00
				GENEL TOPLAM :		5.839.727,98	40.905,70	5.880.633,68



NARLIDERE BELEDİYESİ- DENETİM KOMİSYONU-2012 MALİ YILINA AİT DENETİM KOMİSYONU RAPORU

GELİRİN KODU	AÇIKLAMA	Bütçe İle Tahmin Edilen	Devreden Gelir Tahakkuku	Yılı Tahakkuku	Tahakkuk Red İadesi	Toplam Tahakkuk	Yılı Tahsilatı	Tahsilattan ret ve iadeler	Yılı Net Tahsilatı	Gelecek Yıla Devreden Tahakkuk	Tahsil Oranı %
01	Vergi Gelirleri	13.246.770,00	4.652.300,96	12.689.048,55	1.220.587,03	16.120.762,48	10.709.769,77	77.972,28	10.631.797,49	5.410.992,71	65,95
01 02	Mülkiyet Üzerinden Alınan Vergiler	9.909.000,00	4.539.823,89	9.476.089,68	1.209.793,62	12.806.119,95	7.521.024,31	61.731,09	7.459.293,22	5.285.095,64	58,25
01 02 09	Mülkiyet Üzerinden Alınan Diğer Vergiler	9.909.000,00	4.539.823,89	9.476.089,68	1.209.793,62	12.806.119,95	7.521.024,31	61.731,09	7.459.293,22	5.285.095,64	58,25
01 02 09 51	Bina Vergisi	5.800.000,00	1.984.819,78	5.803.033,69	549.666,75	7.238.186,72	4.813.751,76	7.588,45	4.806.163,31	2.424.434,96	66,40
01 02 09 52	Arsa Vergisi	4.000.000,00	2.155.547,73	3.475.754,05	626.946,17	5.004.355,61	2.601.563,84	33.117,45	2.568.446,39	2.402.791,77	51,32
01 02 09 53	Arazi Vergisi	5.000,00	5.222,71	3.670,33	373,79	8.519,25	2.773,02	0,00	2.773,02	5.746,23	32,55
01 02 09 54	Çevre Temizlik Vergisi	104.000,00	394.233,67	193.631,61	32.806,91	555.068,37	102.935,69	21.025,19	81.910,50	452.122,68	14,76
01 03	Dahilde Alınan Mal Ve Hizmet Vergileri	1.652.000,00	111.361,33	1.451.313,72	10.746,86	1.551.928,19	1.429.494,86	15.197,19	1.414.297,67	122.433,33	91,13
01 03 02	Özel Tüketim Vergisi	1.362.000,00	0,00	1.236.792,38	0,00	1.236.792,38	1.236.792,38	0,00	1.236.792,38	0,00	100,00
01 03 02 51	Haberleşme Vergisi	62.000,00	0,00	42.786,91	0,00	42.786,91	42.786,91	0,00	42.786,91	0,00	100,00
01 03 02 52	Elektrik Ve Hava Gazı Tüketim Vergisi	1.300.000,00	0,00	1.194.005,47	0,00	1.194.005,47	1.194.005,47	0,00	1.194.005,47	0,00	100,00
01 03 09	Dahilde Alınan Diğer Mal Ve Hizmet Vergileri	290.000,00	111.361,33	214.521,34	10.746,86	315.135,81	192.702,48	15.197,19	177.505,29	122.433,33	56,33
01 03 09 51	Eğilence Vergisi	230.000,00	4.636,50	161.377,48	0,00	166.013,98	161.420,96	15.197,19	146.223,77	4.593,02	88,08
01 03 09 53	İlan Ve Reklam Vergisi	60.000,00	106.724,83	53.143,86	10.746,86	149.121,83	31.281,52	0,00	31.281,52	117.840,31	20,98
01 06	Harçlar	1.684.750,00	1.115,74	1.761.645,15	46,55	1.762.714,34	1.759.250,60	1.044,00	1.758.206,60	3.463,74	99,74
01 06 09	Diğer Harçlar	1.684.750,00	1.115,74	1.761.645,15	46,55	1.762.714,34	1.759.250,60	1.044,00	1.758.206,60	3.463,74	99,74
01 06 09 51	Bina İnşaat Harcı	300.000,00	0,00	497.139,00	0,00	497.139,00	497.139,00	0,00	497.139,00	0,00	100,00
01 06 09 52	Hayvan Kesimi Muayene Ve Denetleme Harcı	1.000,00	0,00	150,00	0,00	150,00	150,00	0,00	150,00	0,00	100,00
01 06 09 53	İşgal Harcı	50.000,00	1.115,74	61.050,50	46,55	62.119,69	60.995,95	0,00	60.995,95	1.123,74	98,19
01 06 09 54	İşyeri Açma İzni Harcı	50.000,00	0,00	17.650,62	0,00	17.650,62	17.650,62	468,00	17.182,62	0,00	97,35
01 06 09 56	Ölçü Ve Tartı Aletleri Muayene Harcı	750,00	0,00	295,00	0,00	295,00	295,00	0,00	295,00	0,00	100,00
01 06 09 57	Tatil Günlerinde Çalışma Ruhsatı Harcı	3.000,00	0,00	0,00	0,00	0,00	0,00	0,00	0,00	0,00	0,00
01 06 09 58	Tellilik Harcı	30.000,00	0,00	60.058,00	0,00	60.058,00	60.058,00	0,00	60.058,00	0,00	100,00
01 06 09 60	Yapı Kullanma İzni Harcı	150.000,00	0,00	96.581,00	0,00	96.581,00	96.581,00	0,00	96.581,00	0,00	100,00
01 06 09 99	Diğer Harçlar	1.100.000,00	0,00	1.028.721,03	0,00	1.028.721,03	1.026.381,03	576,00	1.025.805,03	2.340,00	99,72
01 09	Başka Yerde Sınıflandırılmayan Vergiler	1.020,00	0,00	0,00	0,00	0,00	0,00	0,00	0,00	0,00	0,00
01 09 09	Başka Yerde Sınıflandırılmayan Diğer Vergiler	1.020,00	0,00	0,00	0,00	0,00	0,00	0,00	0,00	0,00	0,00
01 09 09 99	Başka Yerde Sınıflandırılmayan Diğer Vergiler	1.020,00	0,00	0,00	0,00	0,00	0,00	0,00	0,00	0,00	0,00
03	Teşebbüs Ve Mülkiyet Gelirleri	504.650,00	77.866,35	2.870.728,73	0,00	2.948.595,08	2.466.658,61	1.769,28	2.464.889,33	481.936,47	83,60
03 01	Mal Ve Hizmet Satış Gelirleri	266.650,00	0,00	2.273.217,81	0,00	2.273.217,81	2.270.682,81	1.100,00	2.269.582,81	2.535,00	99,84
03 01 01	Mal Satış Gelirleri	61.000,00	0,00	180.251,50	0,00	180.251,50	180.251,50	50,00	180.201,50	0,00	99,97
03 01 01 01	Şartname, Basılı Evrak, Form Satış Gelirleri	60.000,00	0,00	71.021,50	0,00	71.021,50	71.021,50	50,00	70.971,50	0,00	99,93
03 01 01 99	Diğer Mal Satış Gelirleri	1.000,00	0,00	109.230,00	0,00	109.230,00	109.230,00	0,00	109.230,00	0,00	100,00
GENEL TOPLAM		13.307.770,00	4.652.300,96	12.869.300,05	1.220.587,03	16.301.013,98	10.890.021,27	78.022,28	10.811.998,99	5.410.992,71	

NARLIDERE BELEDİYESİ- DENETİM KOMİSYONU- 2012 MALİ YILINA AIT DENETİM KOMİSYONU RAPORU

GELİRİN KODU	AÇIKLAMA	Bütçe İle Tahmin Edilen	Devreden Gelir Tahakkuku	Yılı Tahakkuku	Tahakkuk Red İadesi	Toplam Tahakkuk	Yılı Tahsilatı	Tahsilattan ret ve iadeler	Yılı Net Tahsilatı	Gelecek Yıla Devreden Tahakkuk	Tahsil Oranı %
03 01 02	Hizmet Gelirleri	205.650,00	0,00	2.092.966,31	0,00	2.092.966,31	2.090.431,31	1.050,00	2.089.381,31	2.535,00	99,83
03 01 02 02	Muayene, Denetim Ve Kontrol Ücretleri	50.000,00	0,00	47.074,56	0,00	47.074,56	47.074,56	0,00	47.074,56	0,00	100,00
03 01 02 11	İlan Ve Reklam Gelirleri	100,00	0,00	0,00	0,00	0,00	0,00	0,00	0,00	0,00	0,00
03 01 02 36	Sosyal Tesis İşletme Gelirleri	500,00	0,00	345,00	0,00	345,00	345,00	0,00	345,00	0,00	100,00
03 01 02 51	Çevre Ve Esenlik Hizmetlerine İlişkin Gelirler	0,00	0,00	1.996.643,22	0,00	1.996.643,22	1.994.283,22	0,00	1.994.283,22	2.360,00	99,88
03 01 02 55	Kültürel Hizmetlere İlişkin Gelirler	5.000,00	0,00	0,00	0,00	0,00	0,00	0,00	0,00	0,00	0,00
03 01 02 56	Sağlık Hizmetlerine İlişkin Gelirler	50,00	0,00	255,00	0,00	255,00	255,00	0,00	255,00	0,00	100,00
03 01 02 57	Sosyal Hizmetlere İlişkin Gelirler	100.000,00	0,00	1.975,00	0,00	1.975,00	1.975,00	0,00	1.975,00	0,00	100,00
03 01 02 99	Diğer Hizmet Gelirleri	50.000,00	0,00	46.673,53	0,00	46.673,53	46.498,53	1.050,00	45.448,53	175,00	97,38
03 06	Kira Gelirleri	238.000,00	77.866,35	597.510,92	0,00	675.377,27	195.975,80	669,28	195.306,52	479.401,47	28,92
03 06 01	Taşınmaz Kiraları	223.000,00	77.866,35	589.160,92	0,00	667.027,27	187.625,80	0,00	187.625,80	479.401,47	28,13
03 06 01 03	Sosyal Tesis Kira Gelirleri	20.000,00	0,00	17.830,00	0,00	17.830,00	17.830,00	0,00	17.830,00	0,00	100,00
03 06 01 04	Spor Tesisi Kira Gelirleri	1.000,00	0,00	0,00	0,00	0,00	0,00	0,00	0,00	0,00	0,00
03 06 01 05	Kültür Amaçlı Tesis Kira Gelirleri	2.000,00	1.900,00	1.350,00	0,00	3.250,00	1.400,00	0,00	1.400,00	1.850,00	43,08
03 06 01 99	Diğer Taşınmaz Kira Gelirleri	200.000,00	75.966,35	569.980,92	0,00	645.947,27	168.395,80	0,00	168.395,80	477.551,47	26,07
03 06 02	Taşınır Kiraları	15.000,00	0,00	8.350,00	0,00	8.350,00	8.350,00	669,28	7.680,72	0,00	91,99
03 06 02 01	Taşınır Kira Gelirleri	15.000,00	0,00	8.350,00	0,00	8.350,00	8.350,00	669,28	7.680,72	0,00	91,99
04	Alınan Bağış Ve Yardımlar İle Özel Gelirler Kurumlardan Ve Kişilerden Alınan Yardım Ve Bağışlar	450.000,00	0,00	96.937,05	0,00	96.937,05	96.937,05	0,00	96.937,05	0,00	100,00
04 04	Cari	50.000,00	0,00	0,00	0,00	0,00	0,00	0,00	0,00	0,00	0,00
04 04 01	Kişilerden Alınan Bağış Ve Yardımlar	50.000,00	0,00	0,00	0,00	0,00	0,00	0,00	0,00	0,00	0,00
04 04 01 02	Proje Yardımları	50.000,00	0,00	0,00	0,00	0,00	0,00	0,00	0,00	0,00	0,00
04 05	Cari	400.000,00	0,00	96.937,05	0,00	96.937,05	96.937,05	0,00	96.937,05	0,00	100,00
04 05 01	Genel Bütçeli İdarelerden Alınan Proje Yardımları	300.000,00	0,00	96.937,05	0,00	96.937,05	96.937,05	0,00	96.937,05	0,00	100,00
04 05 01 05	Mahalli İdarelerden Alınan Proje Yardımları	300.000,00	0,00	0,00	0,00	0,00	0,00	0,00	0,00	0,00	0,00
04 05 02	Sermaye	100.000,00	0,00	0,00	0,00	0,00	0,00	0,00	0,00	0,00	0,00
04 05 02 05	Mahalli İdarelerden Alınan Proje Yardımları	100.000,00	0,00	0,00	0,00	0,00	0,00	0,00	0,00	0,00	0,00
05	Diğer Gelirler	11.261.680,00	1.571.143,82	11.490.549,47	558.110,91	12.503.582,38	11.128.954,74	33.957,45	11.094.997,29	1.374.627,64	88,74
05 01	Faiz Gelirleri	552.500,00	647,09	351.344,60	0,00	351.991,69	350.221,68	0,00	350.221,68	1.770,01	99,50
05 01 04	Takipteki Kurum Alacakları Faizleri	50.000,00	0,00	0,00	0,00	0,00	0,00	0,00	0,00	0,00	0,00
05 01 04 01	Takipteki Kurum Alacakları Faizleri	50.000,00	0,00	0,00	0,00	0,00	0,00	0,00	0,00	0,00	0,00
05 01 08	Vergi, Resim Ve Harç Gecikme Faizleri	500.000,00	647,09	351.334,35	0,00	351.981,44	350.211,43	0,00	350.211,43	1.770,01	99,50
05 01 08 01	Vergi, Resim Ve Harç Gecikme Faizleri	500.000,00	647,09	351.334,35	0,00	351.981,44	350.211,43	0,00	350.211,43	1.770,01	99,50
GENEL TOPLAM		14.751.420,00	4.730.814,40	16.008.048,68	1.220.587,03	19.518.276,05	13.623.576,86	79.741,56	13.543.835,30	5.894.699,19	



NARLIDERE BELEDİYESİ- DENETİM KOMİSYONU-2012 MALİ YILINA AİT DENETİM KOMİSYONU RAPORU

GELİRİN KODU	AÇIKLAMA	Bütçe İle Tahmin Edilen	Devreden Gelir Tahakkuku	Yılı Tahakkuku	Tahakkuk Red İadesi	Toplam Tahakkuk	Yılı Tahsilatı	Tahsilattan ret ve iadeler	Yılı Net Tahsilatı	Gelecek Yıla Devreden Tahakkuk	Tahsil Oranı %
05 01 09	Diğer Faizler	2.500,00	0,00	10,25	0,00	10,25	10,25	0,00	10,25	0,00	100,00
05 01 09 01	Kişilerden Alacaklar Faizleri	500,00	0,00	10,25	0,00	10,25	10,25	0,00	10,25	0,00	100,00
05 01 09 03	Mevduat Faizleri	1.000,00	0,00	0,00	0,00	0,00	0,00	0,00	0,00	0,00	0,00
05 01 09 99	Diğer Faizler	1.000,00	0,00	0,00	0,00	0,00	0,00	0,00	0,00	0,00	0,00
05 02	Kişİ ve Kurumlardan Alınan Paylar	9.280.180,00	185,49	10.105.636,31	25,00	10.105.796,80	10.103.899,28	29.857,45	10.074.041,83	1.897,52	99,69
05 02 02	Vergi Ve Harç Gelirlerinden Alınan Paylar	7.864.000,00	0,00	7.907.957,19	0,00	7.907.957,19	7.907.957,19	0,00	7.907.957,19	0,00	100,00
05 02 02 51	Merkezi İdare Vergi Gelirlerinden Alınan Paylar	7.500.000,00	0,00	7.476.409,59	0,00	7.476.409,59	7.476.409,59	0,00	7.476.409,59	0,00	100,00
05 02 02 52	Çevre Temizlik Vergisinden Alınan Paylar	364.000,00	0,00	431.547,60	0,00	431.547,60	431.547,60	0,00	431.547,60	0,00	100,00
05 02 04	Kamu Harcamalarına Katılma Payları	1.100.000,00	185,49	2.015.944,28	25,00	2.016.104,77	2.014.207,25	29.857,45	1.984.349,80	1.897,52	98,43
05 02 04 53	Yol Harcamalarına Katılma Payı	1.100.000,00	185,49	2.015.944,28	25,00	2.016.104,77	2.014.207,25	29.857,45	1.984.349,80	1.897,52	98,43
05 02 08	Mahallî İdarelere Ait Paylar	315.000,00	0,00	172.828,59	0,00	172.828,59	172.828,59	0,00	172.828,59	0,00	100,00
05 02 08 52	Müze Giriş Ücretlerinden Alınan Paylar	1.000,00	0,00	0,00	0,00	0,00	0,00	0,00	0,00	0,00	0,00
05 02 08 53	Ortak Altyapı Hizmetleri İçin Diğer Kurumlar Tarafından Payıl	1.000,00	0,00	0,00	0,00	0,00	0,00	0,00	0,00	0,00	0,00
05 02 08 54	Otopark Gelirlerinden İlçe Ve İlk Kademe Belediyeleri Paylar	1.000,00	0,00	11.337,34	0,00	11.337,34	11.337,34	0,00	11.337,34	0,00	100,00
05 02 08 99	Mahallî İdarelere Ait Diğer Paylar	312.000,00	0,00	161.491,25	0,00	161.491,25	161.491,25	0,00	161.491,25	0,00	100,00
05 02 09	Diğer Paylar	1.180,00	0,00	8.906,25	0,00	8.906,25	8.906,25	0,00	8.906,25	0,00	100,00
05 02 09 99	Diğer Paylar	1.180,00	0,00	8.906,25	0,00	8.906,25	8.906,25	0,00	8.906,25	0,00	100,00
05 03	Para Cezaları	1.302.000,00	1.570.311,24	870.329,64	558.085,91	1.882.554,97	511.594,86	4.000,00	507.594,86	1.370.960,11	26,96
05 03 02	İdari Para Cezaları	500.000,00	645.355,67	410.957,76	25.300,00	1.031.013,43	194.516,58	4.000,00	190.516,58	836.496,85	18,48
05 03 02 99	Diğer İdari Para Cezaları	500.000,00	645.355,67	410.957,76	25.300,00	1.031.013,43	194.516,58	4.000,00	190.516,58	836.496,85	18,48
05 03 04	Vergi Cezaları	301.000,00	695.266,24	454.738,02	304.868,11	845.136,15	312.072,15	0,00	312.072,15	533.064,00	36,93
05 03 04 01	Vergi Ve Diğer Anme Alacakları Gecikme Zamları	1.000,00	0,00	325,77	325,77	0,00	0,00	0,00	0,00	0,00	0,00
05 03 04 02	Vergi Banğı Tefe Tutanı	0,00	0,00	20.877,29	20.877,29	0,00	0,00	0,00	0,00	0,00	0,00
05 03 04 05	6111 Sayılı Kanun Kapsamında Geç Ödeme Zammı	0,00	0,00	1.875,44	0,00	1.875,44	1.875,44	0,00	1.875,44	0,00	100,00
05 03 04 06	6111 Sayılı Kanun Kapsamında Tüfe/Üfe Tutanı	0,00	261.239,33	-84.139,90	0,00	197.099,43	105.801,57	0,00	105.801,57	91.297,86	53,68
05 03 04 07	6111 Sayılı Kanun Kapsamında Katsayı Tutanı	0,00	133.794,12	-31.996,61	0,00	101.797,51	46.497,36	0,00	46.497,36	55.300,15	45,68
05 03 04 99	Diğer Vergi Cezaları	300.000,00	300.232,79	527.796,03	283.665,05	544.363,77	157.897,78	0,00	157.897,78	386.465,99	29,01
05 03 09	Diğer Para Cezaları	501.000,00	229.689,33	4.633,86	227.917,80	6.405,39	5.006,13	0,00	5.006,13	1.399,26	78,16
05 03 09 02	Zam	500.000,00	1.771,53	4.633,86	0,00	6.405,39	5.006,13	0,00	5.006,13	1.399,26	78,16
05 03 09 99	Yukarıda Tanımlanmayan Diğer Para Cezaları	1.000,00	227.917,80	0,00	227.917,80	0,00	0,00	0,00	0,00	0,00	0,00
05 09	Diğer Çeşitli Gelirler	127.000,00	0,00	163.238,92	0,00	163.238,92	163.238,92	100,00	163.138,92	0,00	99,94
05 09 01	Diğer Çeşitli Gelirler	127.000,00	0,00	163.238,92	0,00	163.238,92	163.238,92	100,00	163.138,92	0,00	99,94
05 09 01 01	İrat Kaydedilecek Nakdi Terminaller	1.000,00	0,00	1.200,00	0,00	1.200,00	1.200,00	0,00	1.200,00	0,00	100,00
GENEL TOPLAM		25.337.100,00	6.301.311,13	26.985.224,88	1.776.697,94	31.507.838,07	24.240.281,25	113.599,01	24.126.682,24	7.267.556,82	

NARLIDERE BELEDİYESİ- DENETİM KOMİSYONU- 2012 MALİ YILINA AİT DENETİM KOMİSYONU RAPORU

GELİRİN KODU	AÇIKLAMA		Bütçe İle Tahmin Edilen	Devreden Gelir Tahakkuku	Yılı Tahakkuku	Tahakkuk Red İadesi	Toplam Tahakkuk	Yılı Tahsilatı	Tahsilattan ret ve iadeler	Yılı Net Tahsilatı	Gelecek Yıla Devreden Tahakkuk	Tahsil Oranı %
	I	II III IV										
05 09 01 03	İrat Kaydedilecek Teminat Mektupları		1.000,00	0,00	0,00	0,00	0,00	0,00	0,00	0,00	0,00	0,00
05 09 01 06	Kişilerden Alacaklar		5.000,00	0,00	31.719,86	0,00	31.719,86	31.719,86	0,00	31.719,86	0,00	100,00
05 09 01 99	Yukarıda Tanımlanmayan Diğer Çeşitli Gelirler		120.000,00	0,00	130.319,06	0,00	130.319,06	130.319,06	100,00	130.219,06	0,00	99,92
06 01 03	Sermaye Gelirleri		4.037.000,00	0,00	789.671,61	0,00	789.671,61	789.671,61	0,00	789.671,61	0,00	100,00
06 01 03	Taşınmaz Satış Gelirleri		4.031.000,00	0,00	786.979,49	0,00	786.979,49	786.979,49	0,00	786.979,49	0,00	100,00
06 01 03	Diğer Bina Satış Gelirleri		3.000.000,00	0,00	0,00	0,00	0,00	0,00	0,00	0,00	0,00	0,00
06 01 03	Diğer Bina Satış Gelirleri		3.000.000,00	0,00	0,00	0,00	0,00	0,00	0,00	0,00	0,00	0,00
06 01 04	Arazi Satışı		30.000,00	0,00	0,00	0,00	0,00	0,00	0,00	0,00	0,00	0,00
06 01 04	Arazi Satışı		30.000,00	0,00	0,00	0,00	0,00	0,00	0,00	0,00	0,00	0,00
06 01 05	Arsa Satışı		30.000,00	0,00	0,00	0,00	0,00	0,00	0,00	0,00	0,00	0,00
06 01 05	Arsa Satışı		1.000.000,00	0,00	786.979,49	0,00	786.979,49	786.979,49	0,00	786.979,49	0,00	100,00
06 01 05	Arsa Satışı		1.000.000,00	0,00	786.979,49	0,00	786.979,49	786.979,49	0,00	786.979,49	0,00	100,00
06 01 09	Diğer Taşınmaz Satış Gelirleri		1.000,00	0,00	0,00	0,00	0,00	0,00	0,00	0,00	0,00	0,00
06 01 09	Diğer Çeşitli Taşınmaz Satış Gelirleri		1.000,00	0,00	0,00	0,00	0,00	0,00	0,00	0,00	0,00	0,00
06 02	Taşınır Satış Gelirleri		6.000,00	0,00	2.692,12	0,00	2.692,12	2.692,12	0,00	2.692,12	0,00	100,00
06 02 01	Taşınır Satış Gelirleri		5.000,00	0,00	2.692,12	0,00	2.692,12	2.692,12	0,00	2.692,12	0,00	100,00
06 02 01	Taşınır Satış Gelirleri		5.000,00	0,00	2.692,12	0,00	2.692,12	2.692,12	0,00	2.692,12	0,00	100,00
06 02 02	Taşınır Satış Gelirleri		1.000,00	0,00	0,00	0,00	0,00	0,00	0,00	0,00	0,00	0,00
06 02 02	Taşınır Satış Gelirleri		1.000,00	0,00	0,00	0,00	0,00	0,00	0,00	0,00	0,00	0,00
GENEL TOPLAM			29.500.100,00	6.301.311,13	27.936.935,41	1.778.697,94	32.459.548,60	25.191.991,78	113.699,01	25.078.292,77	7.267.556,82	

(Handwritten signatures and initials in blue ink)

Narlidere Belediye Başkanlığı
FAALİYET GELİRLERİ VE FAALİYET GİDERLERİ DEĞERLENDİRİLMESİ

	Faaliyet Geliri (600)	Faaliyet Gideri (630)	Faaliyet Sonucu (+/-)
Ocak	9.545.370,69	957.297,90	8.588.072,79
Şubat	1.634.249,24	2.085.247,04	8.137.074,99
Mart	1.407.280,72	1.780.480,17	7.763.875,54
Nisan	1.424.801,51	1.682.104,73	7.506.572,32
Mayıs	1.728.651,52	1.657.417,17	7.577.806,67
Haziran	1.406.464,41	2.173.848,10	6.810.422,98
Temmuz	1.498.327,99	2.019.766,01	6.288.984,96
Ağustos	1.203.209,20	1.693.144,93	5.799.049,23
Eylül	1.331.979,82	1.809.231,41	5.321.797,64
Ekim	1.553.321,40	3.312.853,73	3.562.265,31
Kasım	1.433.249,95	2.820.219,89	2.175.295,37
Aralık	2.747.881,00	3.264.816,83	1.658.359,54
Toplam	26.914.787,45	25.256.427,91	1.658.359,54

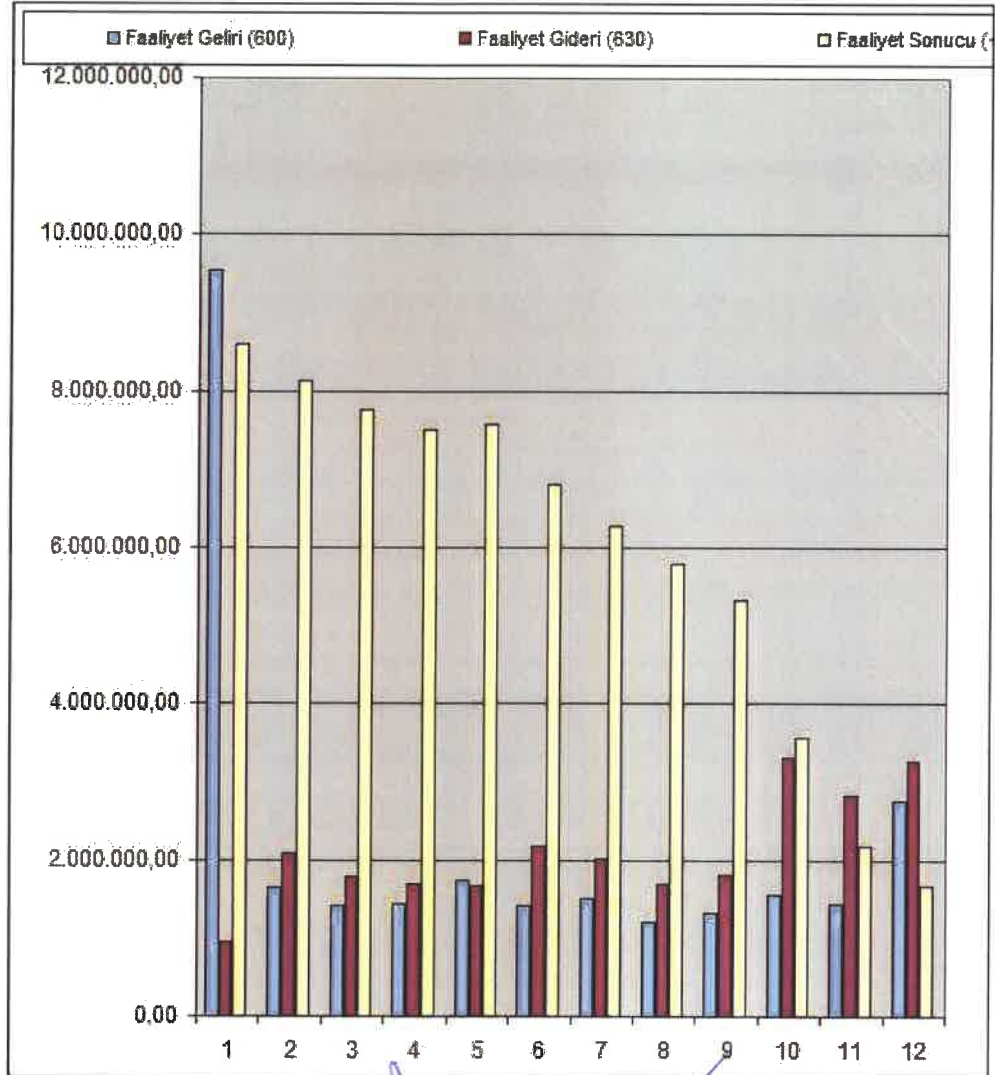

Narlıdere Belediye Başkanlığı
BÜTÇE DEĞERLEMESİ

	Bütçe Geliri (800)	Bütçe Gideri (830)	Karşılama Sonucu (+/-)
Ocak	1.695.522,65	1.141.793,77	553.728,88
Şubat	1.298.525,85	1.682.753,40	169.501,33
Mart	2.167.773,70	1.920.625,67	416.649,36
Nisan	1.930.056,59	1.823.393,47	523.312,48
Mayıs	4.374.215,56	1.711.537,15	3.185.990,89
Haziran	1.809.636,05	3.061.097,82	1.934.529,12
Temmuz	1.738.690,74	2.011.753,32	1.661.466,54
Ağustos	1.335.572,09	1.770.117,13	1.226.921,50
Eylül	1.403.325,15	1.877.721,78	752.524,87
Ekim	1.860.344,54	3.484.266,42	-871.397,01
Kasım	3.071.706,36	2.736.676,99	-536.367,64
Aralık	2.392.923,49	3.578.077,25	-1.721.521,40
Toplam	25.078.292,77	26.799.814,17	-1.721.521,40

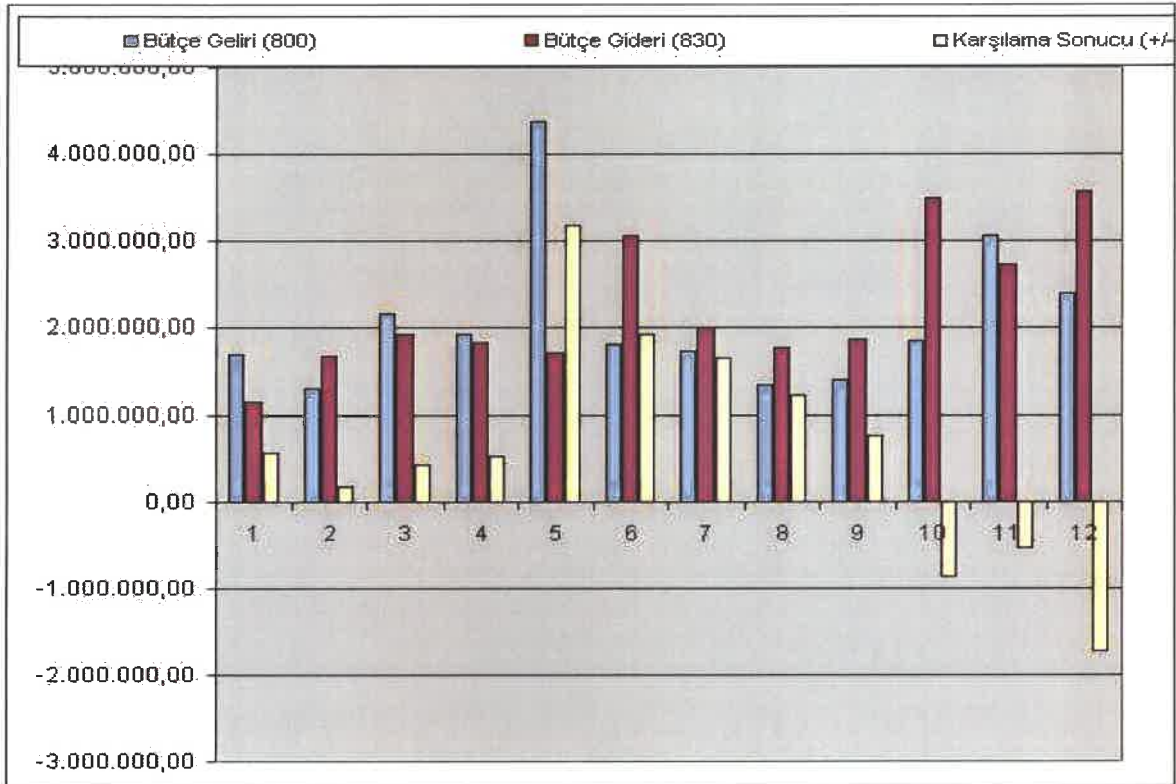

Kurum Bütçe Tutarı	Bütçe Gideri	Kullanım %'si
29.456.000,00	26.799.814,17	90,98%
EK BÜTÇE		
2.037.000,00		
31.493.000,00	26.799.814,17	85,10%

Handwritten signatures and initials in blue ink are present at the bottom of the page, including a large signature on the left and several smaller ones on the right.

4. BÜTÇE GİDERLERİ İŞ VE İŞLEMLERİ:

Belediyemizin giderleri Belediye Kanunu'nun 60.ıncı maddesinde detaylı olarak belirtilmektedir. Belediyemiz giderleri aşağıdaki kalemlerden oluşmaktadır:

- a) Belediye binaları, tesisleri ile araç ve malzemelerinin temini, yapımı, bakımı ve onarımı için yapılan giderler.
- b) Belediyenin personeline ve seçilmiş organlarının üyelerine ödenen maaş, ücret, ödenek, huzur hakkı, yolluklar, hizmete ilişkin eğitim harcamaları ile diğer giderler.
- c) Her türlü alt yapı, yapım, onarım ve bakım giderleri.
- d) Vergi, resim, harç, katılma payı, hizmet karşılığı alınacak ücretler ve diğer gelirlerin takip ve tahsili için yapılacak giderler.
- e) Belediye zabıta ve itfaiye hizmetleri ile diğer görev ve hizmetlerin yürütülmesi için yapılacak giderler.
- f) Belediyenin kuruluşuna katıldığı şirket, kuruluş ve katıldığı birliklerle ilgili ortaklık payı ve üyelik aidatı giderleri.
- g) Mezarlıkların tesisi, korunması ve bakımına ilişkin giderler.
- h) Faiz, borçlanmaya ilişkin diğer ödemeler ile sigorta giderleri.
- i) Dar gelirli, yoksul, muhtaç ve kimsesizler ile özürülülere yapılacak sosyal hizmet ve yardımlar.
- j) Dava takip ve icra giderleri.
- k) Temsil, tören, ağırlama ve tanıtım giderleri.
- l) Avukatlık, danışmanlık ve denetim hizmetleri karşılığı yapılacak ödemeler.
- m) Yurt içi ve yurt dışı kamu ve özel kesim ile sivil toplum örgütleriyle birlikte yapılan ortak hizmetler ve proje giderleri.
- n) Sosyo-kültürel, sanatsal ve bilimsel etkinlikler için yapılan giderler.
- o) Belediye hizmetleriyle ilgili olarak yapılan kamuoyu yoklaması ve araştırması giderleri.
- p) Kanunla verilen görevler ve hizmetlerin yürütülmesi için yapılan diğer giderler.
- r) Şartlı bağışlarla ilgili yapılacak harcamalar.
- s) İmar düzenleme giderleri.
- t) Her türlü proje giderleri.

NARLIDERE BELEDİYESİ- DENEYİM KOMİSYONU- 2012 MALİ YILINA AİT DENETİM KOMİSYONU RAPORU

Kurumsal Kod	Kurumun Adı	Bütçe Ödeneği	Ek Bütçe	Aktarma		Toplam Bütçe Ödeneği	2012 Yılı Harcama Tutarı	Sonraki Yıla Devreden Ödenek	İptal Edilen Ödenek	Ödenğin Toplam Bütçeye Oranı (%)	Harcamanın Toplam Harcamaya Oranı (%)	Verilen Toplam Ödenği Harcamaya Oranı
				Eklene	Düşülen							
46 35 26 02	ÖZEL KALEM MÜDÜRLÜĞÜ	1.048.520,00	957.000,00	653.566,56	68.000,00	2.591.066,56	2.351.627,55	0,00	239.459,01	8,23	8,77	90,76
46 35 26 04	MALİ HİZMETLER MÜDÜRLÜĞÜ	4.179.350,00	0,00	108.306,97	2.487.873,64	1.798.783,33	1.122.011,56	0,00	677.771,77	5,71	4,19	62,34
46 35 26 05	İNSAN KAYNAKLARI VE EĞİTİM MÜDÜRLÜĞÜ	1.449.260,00	0,00	172.006,99	0,00	1.621.266,99	1.152.872,51	0,00	468.394,48	5,15	4,30	71,11
46 35 26 10	BİLGİ İŞLEM MÜDÜRLÜĞÜ	318.550,00	0,00	135.864,95	0,00	454.414,95	385.853,76	0,00	68.561,19	1,44	1,44	84,81
46 35 26 18	YAZI İŞLERİ MÜDÜRLÜĞÜ	185.828,00	0,00	30.200,07	0,00	216.028,07	193.834,01	0,00	22.194,06	0,69	0,72	89,73
46 35 26 24	HUKUK İŞLERİ MÜDÜRLÜĞÜ	187.679,00	0,00	0,00	0,00	187.679,00	127.275,68	0,00	60.403,32	0,60	0,47	67,82
46 35 26 30	ÇEVRE KORUMA VE KONTROL MÜDÜRLÜĞÜ	62.250,00	0,00	7.344,16	0,00	69.594,16	67.294,16	0,00	2.300,00	0,22	0,25	96,70
46 35 26 31	FEN İŞLERİ MÜDÜRLÜĞÜ	7.128.400,00	620.000,00	411.591,66	0,00	8.157.991,66	6.454.401,90	304.726,26	1.398.863,50	25,90	24,08	79,12
46 35 26 35	RUHSAT VE DENETİM MÜDÜRLÜĞÜ	47.050,00	0,00	50.909,01	0,00	97.959,01	94.283,81	0,00	3.675,20	0,31	0,35	96,25
46 35 26 36	İMAR VE ŞEHİRCİLİK MÜDÜRLÜĞÜ	859.731,00	0,00	39.129,62	0,00	898.860,62	720.729,22	0,00	178.131,40	2,85	2,89	80,18
46 35 26 37	KÜLTÜR VE SOSYAL İŞLER MÜDÜRLÜĞÜ	461.130,00	0,00	44.000,00	0,00	505.130,00	424.401,94	0,00	80.728,06	1,60	1,58	84,02
46 35 26 38	PARK VE BAHÇELER MÜDÜRLÜĞÜ	4.800.687,00	260.000,00	303.321,13	0,00	5.364.008,13	4.729.963,17	0,00	634.044,96	17,03	17,65	88,18
46 35 26 39	SAĞLIK İŞLERİ MÜDÜRLÜĞÜ	324.923,00	0,00	3.000,00	0,00	327.923,00	152.126,36	0,00	175.796,64	1,04	0,57	46,39
46 35 26 40	DESTEK HİZMETLERİ MÜDÜRLÜĞÜ	126.000,00	0,00	33.000,00	0,00	159.000,00	115.212,76	0,00	43.787,24	0,50	0,43	72,46
46 35 26 41	TEMİZLİK İŞLERİ MÜDÜRLÜĞÜ	7.680.762,00	200.000,00	480.843,15	0,00	8.361.605,15	8.057.095,81	0,00	304.509,34	26,55	30,06	96,36
46 35 26 43	ZABITA MÜDÜRLÜĞÜ	597.880,00	0,00	82.789,37	0,00	680.669,37	650.829,97	0,00	29.839,40	2,16	2,43	95,62
	TOPLAM	29.456.000,00	2.037.000,00	2.555.873,64	2.555.873,64	31.495.000,00	26.799.814,17	304.726,26	4.388.459,57	100,00	100,00	85,10

2012 YILI MİZANI

Hesap Kodu	Hesap Adı	Borç Tutarı	Alacak Tutarı	Borç Kalanı	Alacak Kalanı
102	Banka Hesabı	30.047.661,17	29.414.904,20	632.756,97	0,00
103	Verilen Çekler Ve Gönderme Emirleri Hesabı (-)	29.414.904,20	29.414.904,20	0,00	0,00
109	Banka Kredi Kartlarından Alacaklar Hesabı	4.999.279,92	4.521.113,27	478.166,65	0,00
120	Gelirlerden Alacaklar Hesabı	31.023.905,48	27.168.801,50	3.855.103,98	0,00
121	Gelirlerden Takipli Alacaklar Hesabı	3.658.132,75	1.223.954,60	2.434.178,15	0,00
122	Gelirlerden Tecilli Ve Tehirli Alacaklar Hesabı	1.126.352,49	1.007.131,38	119.221,11	0,00
127	Diğer Faaliyet Alacakları Hesabı	898.901,61	898.901,61	0,00	0,00
132	Kurumca Verilen Borçlardan Alacaklar Hesabı	100.500,00	100.500,00	0,00	0,00
140	Kişilerden Alacaklar Hesabı	24.763,31	24.763,31	0,00	0,00
150	İlk Madde Ve Malzeme Hesabı	7.002.372,41	1.527.905,52	5.474.466,89	0,00
160	İş Avans Ve Kredileri Hesabı	419.927,57	419.927,57	0,00	0,00
161	Personel Avansları Hesabı	10.778,00	10.778,00	0,00	0,00
162	Bütçe Dışı Avans Ve Krediler Hesabı	184.882,40	82.225,55	102.656,85	0,00
190	Devreden Katma Değer Vergisi Hesabı	6.831.176,36	0,00	6.831.176,36	0,00
191	İndirilecek Katma Değer Vergisi Hesabı	1.052.168,03	1.052.168,03	0,00	0,00
220	Gelirlerden Alacaklar Hesabı	1.044.151,49	485.867,31	558.284,18	0,00
222	Gelirlerden Tecilli Ve Tehirli Alacaklar Hesabı	1.446.545,33	1.145.775,93	300.769,40	0,00
240	Mali Kuruluşlara Yatırılan Sermayeler Hesabı	3.172.523,26	0,00	3.172.523,26	0,00
241	Mal Ve Hizmet Üreten Kuruluşlara Yatırılan Sermayeler Hesabı	2.488.000,00	0,00	2.488.000,00	0,00
250	Arazi Ve Arsalar Hesabı	82.199.658,72	896.209,49	81.303.449,23	0,00
251	Yeraltı Ve Yerüstü Düzenleri Hesabı	1.544.866.578,72	561.173.470,35	983.693.108,37	0,00
252	Binalar Hesabı	44.192.999,02	15.486.785,20	28.706.213,82	0,00
253	Tesis, Makine Ve Cihazlar Hesabı	472.693,06	4.224,75	468.468,31	0,00
254	Taşıtlar Hesabı	1.234.085,39	201,23	1.233.884,16	0,00
255	Demirbaşlar Hesabı	1.799.148,99	2.246,23	1.796.902,76	0,00
257	Birikmiş Amortismanlar Hesabı (-)	42.521,02	3.228.487,00	0,00	3.185.965,98
258	Yapılmakta Olan Yatırımlar Hesabı	3.854.041,28	11.500,00	3.842.541,28	0,00
260	Haklar Hesabı	67.171,29	0,00	67.171,29	0,00
268	Birikmiş Amortismanlar Hesabı (-)	0,00	9.005,19	0,00	9.005,19
294	Elden Çıkarılacak Stoklar Ve Maddi Duran Varlıklar Hesabı	4.963,73	4.963,73	0,00	0,00
299	Birikmiş Amortismanlar Hesabı (-)	4.963,73	4.963,73	0,00	0,00
300	Banka Kredileri Hesabı	1.093.958,07	2.081.170,39	0,00	987.212,32
303	Kamu İdarelerine Mali Borçlar Hesabı	152.106,24	3.071.975,75	0,00	2.919.869,51
320	Bütçe Emanetleri Hesabı	5.820.275,31	8.317.298,44	0,00	2.497.023,13
330	Alınan Depozito Ve Teminatlar Hesabı	50.528,68	177.137,68	0,00	126.609,00
333	Emanetler Hesabı	648.447,20	1.094.851,39	0,00	446.404,19
360	Ödenecek Vergi Ve Fonlar Hesabı	1.577.852,95	3.567.916,97	0,00	1.990.064,02
361	Ödenecek Sosyal Güvenlik Kesintileri Hesabı	1.449.709,85	6.732.894,92	0,00	5.283.185,07
362	Fonlar Veya Diğer Kamu İdareleri Adına Yapılan Tahsilat Hesa	872,22	603.335,15	0,00	602.462,93
363	Kamu İdareleri Payları Hesabı	745.186,38	919.206,96	0,00	174.020,58
368	Vadesi Geçmiş, Ertelenmiş Veya Taksitlendirilmiş Vergi Ve Di	2.876.866,95	5.244.905,28	0,00	2.368.038,33
391	Hesaplanan Katma Değer Vergisi Hesabı	5.192,52	5.192,52	0,00	0,00
400	Banka Kredileri Hesabı	1.814.062,96	2.714.062,96	0,00	900.000,00
403	Kamu İdarelerine Mali Borçlar Hesabı	152.106,24	354.914,56	0,00	202.808,32
438	Kamuya Olan Ertelenmiş Veya Taksitlendirilmiş Borçlar Hesabı	2.893.204,83	8.467.111,21	0,00	5.573.906,38
500	Net Değer Hesabı	3.382.981,07	1.145.596.379,59	0,00	1.142.213.398,52
570	Geçmiş Yıllar Olumlu Faaliyet Sonuçları Hesabı	0,00	3.627.770,85	0,00	3.627.770,85
580	Geçmiş Yıllar Olumsuz Faaliyet Sonuçları Hesabı (-)	47.207.060,84	0,00	47.207.060,84	0,00
590	Dönem Olumlu Faaliyet Sonucu Hesabı	0,00	1.658.359,54	0,00	1.658.359,54

NARLIDERE BELEDİYESİ- DENETİM KOMİSYONU- 2012 MALİ YILINA AİT DENETİM KOMİSYONU RAPORU

591	Dönem Olumsuz Faaliyet Sonucu Hesabı (-)	820.612,89	820.612,89	0,00	0,00
600	Gelirler Hesabı	28.216.474,60	28.216.474,60	0,00	0,00
630	Giderler Hesabı	25.277.375,34	25.277.375,34	0,00	0,00
690	Faaliyet Sonuçları Hesabı	26.914.787,45	26.914.787,45	0,00	0,00
800	Bütçe Gelirleri Hesabı	25.191.991,78	25.191.991,78	0,00	0,00
805	Gelir Yansıtma Hesabı	25.191.991,78	25.191.991,78	0,00	0,00
810	Bütçe Gelirlerinden Ret Ve İadeler Hesabı	113.699,01	113.699,01	0,00	0,00
830	Bütçe Giderleri Hesabı	26.834.331,60	26.834.331,60	0,00	0,00
835	Gider Yansıtma Hesapları	26.834.331,60	26.834.331,60	0,00	0,00
895	Bütçe Uygulama Sonuçları Hesabı	51.991.805,95	51.991.805,95	0,00	0,00
900	Gönderilecek Bütçe Ödenekleri Hesabı	34.083.391,07	34.083.391,07	0,00	0,00
901	Bütçe Ödenekleri Hesabı	41.297.933,11	41.297.933,11	0,00	0,00
905	Ödenekli Giderler Hesabı	26.834.331,60	26.834.331,60	0,00	0,00
910	Teminat Mektupları Hesabı	1.106.938,19	348.284,80	758.653,39	0,00
911	Teminat Mektupları Emanetleri Hesabı	348.284,80	1.106.938,19	0,00	758.653,39
920	Gider Taahhütleri Hesabı	7.567.878,84	7.567.878,84	0,00	0,00
921	Gider Taahhütleri Karşılığı Hesabı	7.567.878,84	7.567.878,84	0,00	0,00
990	Kiraya Verilen Duran Varlıklar	608.041,82	0,00	608.041,82	0,00
999	Diğer Nazım Hesaplar Karşılığı Hesabı	0,00	608.041,82	0,00	608.041,82
TOPLAM		2.230.358.243,31	2.230.358.243,31	1.176.132.799,07	1.176.132.799,07

Aşağıda belirtilen tablolardan anlaşılacağı gibi, 2012 yılı tahmini bütçemiz 29.456.000,00 TL'dir, yıl içinde Meclis Kararı ile 2.037.000,00 TL ek ödenekle toplam 31.493.000,00 TL'dir. Bütçe ödeneğinin 2012 yılı içerisinde gerçekleşen gider olan 26.799.814,17 TL'ye oranladığımızda gider bütçemizin % 85,10 oranında gerçekleştiğini görüyoruz. Gerçekleşen bütçemizi, bütçe giderlerinin ekonomik sınıflandırmalarına oranladığımızda, gerçekleşen bütçemizin personel giderlerine oranı % 55,17 , Sosyal Güvenlik Destek primlerine oranı % 10,09 mal ve hizmet alımları giderlerine oranı % 21,42 faiz giderleri oranı % 0,90 cari transferler oranı % 2,07 sermaye giderleri oranı % 7,01 sermaye transferleri oranı ise % 0,53 borç verme (sermaye artışı) % 2,81 şeklindedir. Bu oranlardan da anlaşılacağı üzere personel giderleri ve personel sosyal güvenlik prim giderleri bütçemizin büyük bir bölümünü yaklaşık olarak % 65,26'lık kısmını oluşturmaktadır.

Müdürlüklerin bütçeden aldığı paylar ile bu paylara göre harcama oranları şu şekilde gerçekleşmiştir. Özel Kalem Müdürlüğü; bütçeden % 8,23 pay almış, harcaması Belediyemizin toplam harcamasının % 8,77'ü olup verilen ödeneğin % 90,76'nı harcamış, Mali hizmetler müdürlüğü; bütçeden % 5,71 pay almış, harcaması Belediyemizin toplam harcamasının % 4,19'i olup verilen ödeneğin % 62,34'nü harcamış, toplam olarak 2.655.000,00TL verilen yedek ödeneğin 2.487.873,64.-TL'si ödenek ihtiyacına göre ilgili Müdürlüklere yedek ödenekten aktarma yapılmış, İnsan Kaynakları Müdürlüğü; bütçeden % 5,15 pay almış , harcaması Belediyemizin toplam harcamasının % 4,30'u olup verilen ödeneğin % 71,11'ni harcamış, Bilgi İşlem Müdürlüğü, bütçeden % 1,44 pay almış, harcaması Belediyemizin toplam harcamasının % 1,44'ü olup verilen ödeneğin % 84,91'ini harcamış, Yazı İşleri Müdürlüğü bütçeden % 0,69 pay almış, harcaması Belediyemizin toplam harcamasının % 0,72'ü olup verilen ödeneğin % 89,73'nü harcamış, Hukuk İşleri Müdürlüğü bütçeden % 0,60 pay almış, harcaması Belediyemizin toplam harcamasının % 0,47'si olup verilen ödeneğin % 67,82'sini harcamış, Çevre Koruma Müdürlüğü bütçeden %0,22 pay almış, harcaması Belediyemizin toplam harcamasının % 0,25'i olup verilen ödeneğin % 96,69'sini harcamış, Fen İşleri Müdürlüğü bütçeden % 25,90 pay almış, harcaması Belediyemizin toplam harcamasının % 24,08'si olup verilen ödeneğin %79,12'sini harcamış, Ruhsat ve Denetim Müdürlüğü, bütçeden %0,31 pay almış, harcaması Belediyemizin toplam harcamasının % 0,35' sını olup verilen ödeneğin % 96,25'ni harcamış, İmar ve Şehircilik Müdürlüğü, bütçeden % 2,85 pay almış, harcaması Belediyemizin toplam harcamasının % 2,69'u olup verilen ödeneğin % 80,18'sini harcamış, Kültür ve Sosyal İşler Müdürlüğü, bütçeden % 1,60 pay almış, harcaması Belediyemizin toplam harcamasının %1,58'i olup verilen ödeneğin % 84,02' sini harcamış, Park ve bahçeler müdürlüğü bütçeden % 17,03 pay almış, harcaması Belediyemizin toplam harcamasının % 17,65'i olup

60



verilen ödeneğin % 88,18'ini harcamış, Sağlık İşleri Müdürlüğü bütçeden % 1,04 pay almış, harcaması Belediyemizin toplam harcamasının % 0,57'i olup, verilen ödeneğin % 46,39'nu harcamış, Destek Hizmetleri Müdürlüğü bütçeden % 0,50 pay almış, harcaması Belediyemizin toplam harcamasının % 0,43'ü olup, verilen ödeneğin % 72,46'ini harcamış, Temizlik İşleri Müdürlüğü bütçeden % 26,55 pay almış, harcaması Belediyemizin toplam harcamasının % 30,06'ü olup verilen ödeneğin %96,36'sını harcamış, Zabıta müdürlüğü bütçeden % 2,16 pay almış bu payın, harcaması Belediyemizin toplam harcamasının %2,43'ü olup, verilen ödeneğin % 95,62'sini harcamıştır. Genel toplamda ise harcanan toplam miktar 2012 Mali Yıl tahmini bütçesinin % 85,10 'nu oluşturmuştur.

Dolayısıyla 2012 Mali Yılında Gider Bütçemiz olan 31.493.000,00- TL olan toplam ödenekten toplam 26.799.814,17 TL ödenek harcanmıştır. Mali Yıl içinde ekonomik kodlar arasında 2.555.873,64 TL aktarma yapılmıştır. Mali yıl içinde ödeneğin 26.799.814,17 TL'si harcanmış 304.726,26 TL ödenek ertesi yıla devretmiş olup , 4.388.459,57 TL'lık ödenek iptal edilmiştir. Sonuç olarak 2012 Mali yılı gider gerçekleşme oranı % 85,10'dur.

İşçi personel; Belediyemizde görev yapmakta bulunan işçi personelin özlük hakları Belediye İş sendikası ile Belediyemiz arasında her iki yılda bir yapılan toplu sözleşmede yer alan haklara dayalı olarak belirlenen aylık ücretleri ve sosyal hakları verilmektedir.

Sözleşmeli personel; Belediyemizde sözleşmeli personel olarak görev yapmakta bulunan personelimizin özlük hakları yasal sınırlar içerisinde meclisimizce karar altına alınan sözleşme hükümlerinde belirlenen ücretler verilmektedir.

Memur personel; 657 sayılı Devlet Memurları Kanununa tabi personelimizin özlük hakları kanunda yer alan hükümler çerçevesinde uygulanmaktadır. Ancak Türkiye Cumhuriyeti Devletinde imza attığı ILO sözleşmeleriyle sağlanan hakların ve TBMM tarafından yapılan Anayasa'da yapılan düzenlemeye dayanarak Belediyemiz ile Tüm Belediye ve Yerel Yönetim Hizmetleri Emekçileri Sendikası (TÜM-BEL-SEN) arasında yapılan toplu sözleşme hükümleri çerçevesinde memurlara her ay iyileştirme zammı ile belli dönemlerde sosyal kültürel yardım, öğrenim yardımı ve yakacak yardımı adı altında ek ödeme yapılmaktadır.

5. BANKA HESABI DURUMU:

01.01.2012 İLE 31.12.2012 TARİHLİ DETAYLI HESAP MİZANI

Kurumun Adı :Narlıdere Belediye Başkanlığı

Muhasebe Biriminin Adı : Muhasebe Hizmetleri

Hesap Kodu	Yardımcı Hesap Kodu	Hesap Adı	Borç Tutarı	Alacak Tutarı	Borç Kalanı	Alacak Kalanı
102		Banka Hesabı	30.047.661,17	29.414.904,20	632.756,97	
102	01	T.c.ziraat Bankası Narlıdere Şb.	74,71		74,71	
102	02	T.c.ziraat Bankası Güzelyalı Şb.	42.946,04	39.835,46	3.110,58	
102	03	T.halkbankası A.ş. Narlıdere Şb	24.202.549,85	23.810.460,48	392.089,37	
102	05	T.c.ziraat Bankası(n.dere) Şb. Gecekondu Fonu	128.656,00		128.656,00	
102	08	T.halk Bankası Gecekondu Fonu(narlıdere Şb.)	108.826,31		108.826,31	
102	10	T.halk Bankası İller Bankası Payı(narlıdere Şb.)	5.391.887,47	5.391.887,47		
102	11	Garanti Bankası Narlıdere Şb.	172.720,79	172.720,79		
TOPLAM			30.047.661,17	29.414.904,20	632.756,97	0,00

6. BÜTÇE HESAP KAYIT İŞ VE İŞLEMLERİ İLE MALİ TABLOLAR:

Belediyenin gelir ve giderlerine ilişkin hesap kayıt ve işlemleri mizan, kesin hesap ve bilanço ile bunlara esas teşkil eden diğer mali tablo ve kayıtlardır.

Yapılan incelememiz sonucunda ; bütçe ve muhasebe kayıt ve işlemleri, tablolar finansal işlemlerin sonuçlarını ifade eden tablo ve kayıtların bütçe, hesap planı, mizan, bilanço cetveli ve mali tabloların bilgilerinin 5018 Sayılı Kamu Mali Yönetimi ve Kontrol Kanununun 49 uncu, , 5393 Sayılı Belediye Kanununun 65 inci, dayanılarak hazırlanan Mahalli İdareler Bütçe ve Muhasebe Yönetmeliği'nde ve Genel Bütçe Muhasebe Yönetmeliği'ne yer alan hükümler doğrultusunda düzenlendiği tespit edilmiştir.

Bu Yönetmeliğin amacı doğrultusunda, belediyemiz; “gelir ve gider bütçelerinin hazırlanması, kesin hesabın çıkarılması, hesap ve kayıt düzeninde saydamlık, hesap verilebilirlik ve tekdüzenin sağlanması, işlemlerinin kayıt dışında kalmasının önlenmesi, faaliyetlerinin gerçek mahiyetlerine uygun olarak sağlıklı ve güvenilir bir biçimde muhasebeleştirilmesi; mali tablolarının zamanında, doğru, muhasebenin temel kavramları ve genel kabul görmüş bütçe ve muhasebe ilkeleri çerçevesinde, uluslararası standartlara uygun, yönetimin ve ilgili diğer kişilerin bilgi ihtiyaçlarını karşılayacak ve kesin hesabın çıkarılmasına temel olacak; karar , kontrol ve hesap verme süreçlerinin etkili çalışmasını sağlayacak şekilde hazırlanması sağlanmıştır.

Aşağıda gösterilen Kapanış Bilançosundan da anlaşılacağı üzere aktif kısma baktığımızda bankamızda **632.756,97 TL** nakdimizin mevcut olduğu, banka kredi kartlarından alacaklarımızın **478.166,65 TL** olduğu, faaliyet alacaklarımızın (120,121,122.220.222 hesap toplamı) **7.267.556,82 TL**, kullanılan mal ve malzeme stokunun **5.474.466,89** devreden KDV alacağımız **6.831.176,36 TL**, mali duran varlıklarımız **5.660.523,26 TL** arazi ve arsa değerlerimiz **81.303.449,23 TL**, belediyemize ait yer altı ve yerüstü düzenleri **983.693.108,37 TL** kayıtlı binalarımız, **28.706.213983 TL**, tesis makine ve cihazlarımız **468.468,31 TL** taşıtlarımız, **1.233.884,16 TL** ,toplam demirbaşlarımızın tutarı **1.796.902,76 TL** , maddi duran varlıklara ait birikmiş amortisman tutarımız **3.185.965,98 TL** ,yapılmakta olan yatırımlar **3.842.541,28 TL** maddi olmayan haklarımız **67.171,29 TL** olduğu gözükmektedir. Pasif kısma baktığımızda, kısa vadeli banka kredileri **987.212,32 TL** kamu idarelerine olan borçlarımız (uzlaşma kapsamında bulunan İzmir Büyük Şehir Belediyesi borçları gibi) **2.919.869,51 TL**, bütçe emanetleri borcumuz,(firmalar ve personel alacakları gibi) **2.497.023,13 TL** alınan depozito ve teminat borçları, (ihaleye giren firmaların geçici ve kesin teminatları gibi) **126.609,00 TL**, emanet borçlarımız,(sendika aidatları gibi) **446.404,19 TL** ödenecek olan vergi ve fon borçlarımız(personel gelir vergisi ,damga vergisi, diğer KDV kesintileri gibi), **1.990.064,02** ödenecek sosyal güvenlik kesinti borçlarımız,(işçi ve işveren ssk primleri) **5.283.185,07 TL**,fonlar ve diğer kamu idarelerine borçlar,(ssk işsizlik işçi ve işveren primi) **602.462,93 TL** kamu idareleri payları borcu,(özel idare müdürlüğü kültür tabiat varlıkları koruma payı v.b.) **174.020,58 TL**, vadesi geçmiş ve ertelenmiş taksit borçlarımız,(kamu idarelerine ait **2.368.038,33 TL**, uzun vadeli banka kredileri borçları, **900.000,00 TL**’ Kamu İdarelerine Mali Borçlarımız **202.808,32 TL**, Kamuya Olan Ertelenmiş veya Taksitlendirilmiş Borçlarımız **5.573.906,38 TL**’dir. Net değer hesabı **1.100.292.468,07 TL**, Geçmiş yıllar olumlu faaliyet sonuçları hesabı , **3.627.770,85 TL**, geçmiş yıllar olumsuz faaliyet sonuçları hesabı **47.207.060,84 TL**, **2012** yılı dönemi olumlu faaliyet sonucu ise **1.658.359,54 TL** olduğu ve kısa ve uzun vadeli ana para borç toplamımızın, **17.394.889,08 TL** olduğu, bu borçların büyük bir kısmı kamu kurumlarına ait borçlar olup, buna karşın hazır değerler ve faaliyet alacaklarımızın ana para toplamı(10,12,22 ana hesap toplamaları) **8.378.480,44 TL** olduğu tespit edilmiştir.

NARLIDERE BELEDİYESİ- DENETİM KOMİSYONU- 2012 MALİ YILINA AİT DENETİM KOMİSYONU RAPORU

2012 YILI BİLANÇO

AKTİF		PASİF	
I. DÖNEN VARLIKLAR		19.927.726,96	17.394.889,08
10. Hazır Değerler			3.907.081,83
102. Banka Hesabı	632.756,97		987.212,32
109. Banka Kredi Kartlarından Alacaklar Hesabı	478.166,65		2.919.869,51
12. Faaliyet Alacakları	6.408.503,24		2.497.023,13
120. Gelirden Alacaklar Hesabı	3.855.103,98		2.497.023,13
121. Gelirden Takjili Alacaklar Hesabı	2.434.178,15		
122. Gelirden Tecilli Ve T ehirli Alacaklar Hes	119.221,11		
15. Stoklar	5.474.466,89		573.013,19
150. İlk Madde Ve Malzeme Hesabı	5.474.466,89		126.609,00
16. Ön Ödemeler			446.404,19
162. Bütçe Dışı Avans Ve Krediler Hesabı	102.656,85		1.990.064,02
19. Diğer Dönen Varlıklar	6.831.176,36		5.283.185,07
190. Devreden Katıma Değer Verjisi Hesabı	6.831.176,36		602.462,93
II. DURAN VARLIKLAR	1.104.436.344,89		174.020,58
22. Faaliyet Alacakları			2.368.038,33
220. Gelirden Alacaklar Hesabı	556.284,18		
222. Gelirden Tecilli Ve T ehirli Alacaklar Hes	300.769,40		
24. Mali Duran Varlıklar	5.660.523,26		1.102.808,32
240. Mali Kuruluşlara Yatırılan Sermayeler Hesa	3.172.523,26		900.000,00
241. Mal Ve Hizmet Üreten Kuruluşlara Yatırılan	2.488.000,00		202.808,32
25. Maddi Duran Varlıklar	1.097.858.601,95		5.573.906,38
250. Arazi Ve Araçlar Hesabı	81.303.449,23		
251. Yeraltı Ve Yerüstü Düzenleri Hesabı	983.693.108,37		1.142.213.398,52
252. Binalar Hesabı	28.706.213,82		
253. Tesis, Makine Ve Cihazlar Hesabı	488.468,31		3.627.770,85
254. Taahhüt Hesabı	1.233.884,16		(47.207.060,84)
255. Demirbaşlar Hesabı	1.796.902,76		
257. Birikmiş Amortismanlar Hesabı (-)	(3.185.965,98)		1.658.359,54
258. Yaşımakta Olan Yatırımlar Hesabı	3.842.541,28		
26. Maddi Olmayan Duran Varlıklar	58.166,10		1.658.359,54
260. Haklar Hesabı	67.171,29		
268. Birikmiş Amortismanlar Hesabı (-)	(9.005,19)		
AKTİF TOPLAMI	1.124.364.071,85		1.124.364.071,85
91. Nakit Dışı Teminat ve Kişiy e Ait Menkul Kıym	758.653,39		758.653,39
910. Teminat Mektupları Hesabı	758.653,39		
99. Diğer Nazım Hesaplar	608.041,82		0
990. Kiraya Verilen Duran Varlıklar	608.041,82		608.041,82

(Handwritten signatures and initials)

7. 4734 SAYILI KANUNA GÖRE YAPILAN ALIMLAR VE TABLOLAR:

2012 YILI İHALELERİ					
İHALE USULÜ	SIRA NO	İHALENİN ADI	KATILAN FİRMA SAYISI	İHALEYİ KAZANAN FİRMA	İHALE BEDELİ
19.MADDE AÇIK İHALE USULÜ	1	2012 YILI 18 KİŞİLİK TEMİZLİK HİZMETİ	3	GÜNTRAS TURZ.TAŞ.TEMİZLİK VE GÜVENLİK SIS.TİC.LTD.ŞTİ	208.935,00
19.MADDE AÇIK İHALE USULÜ	2	15 TONLUK, DİZEL YAKITLI BOŞ ŞASE KAMYON ALIMI	1	MUSAL MOT.ARAÇ.ALIM.SATIM.Hİ ZM.SAN.TİC.LTD.ŞTİ	79.000,00
19.MADDE AÇIK İHALE USULÜ	3	500 ADET (400 LT'LİK ÇÖP KON TEYNİRİ VE 200 ADET ÇÖP VARİLİ ALIMI		TEKNİK ŞARTNAMEDE GÖRÜLEN HATALARDAN DOLAYI İDARECE İPTAL EDİLMİŞTİR.	İPTAL
19.MADDE AÇIK İHALE USULÜ	4	PARKLARDA KULLANILMAK ÜZERE OYUN GRUBU ALINMASI	2	BURAK MİMARLIK MÜHENDİSLİK İNŞ.SAN.TİC.LTD.ŞTİ	79.467,00
19.MADDE AÇIK İHALE USULÜ	5	2 ADET ÇİFT KABİN KAMYONET VE 2 ADET BİNAK ARAÇ ALIMI		İHALEYE TEKLİF VEREN İSTEKLİ ÇIKMAMASI GEREKÇESİ İLE İHALE YETKİLİSİ TARAFINDAN İHALE İPTAL EDİLMİŞTİR.	İPTAL
19.MADDE AÇIK İHALE USULÜ	6	500 ADET (400 LT'LİK ÇÖP KON TEYNİRİ VE 200 ADET ÇÖP VARİLİ ALIMI	2	ÜMİT ÖZLEYEN OTOMOTİV TİC.PAZ.LTD.ŞTİ	113.800,00
19.MADDE AÇIK İHALE USULÜ	7	PARKE , BORDÜR VE MALZEME ALIMI İŞİ		İHALEYE TEKLİF VEREN İSTEKLİ ÇIKMAMASI GEREKÇESİ İLE İHALE YETKİLİSİ TARAFINDAN İHALE İPTAL EDİLMİŞTİR.	
PAZARLIK USULÜ MADDE 22/B BENDİ	8	ÖNEMLİ AKSLARDAKİ KALDIRIMLARIN ENGELLİLERE YÖNELİK DÜZENLENMESİ		İHALEYE TEKLİF VEREN İSTEKLİ ÇIKMAMASI GEREKÇESİ İLE İHALE YETKİLİSİ TARAFINDAN İHALE İPTAL EDİLMİŞTİR.	İPTAL
19.MADDE AÇIK İHALE USULÜ	9	GECE KONDU YIKIM İŞİ		YAKLAŞIK MALİYET AŞAMASINDA	
19.MADDE AÇIK İHALE USULÜ	10	PARKE , BORDÜR VE MALZEME ALIMI İŞİ	1	BÜYÜK MENDERES NAK.İNŞ.TAAH.GIDA TEKS.SAN.TİC.LTD.ŞTİ	255.345

NARLIDERE BELEDİYESİ- DENETİM KOMİSYONU- 2012 MALİ YILINA AİT DENETİM KOMİSYONU RAPORU

19.MADDE AÇIK İHALE USULÜ	11	ÖNEMLİ AKSLARDAKİ KALDIRIMLARIN ENGELLİLERE YÖNELİK DUZENLENMESİ YAPIM İŞİ .		İHALEYE TEKLİF VEREN İSTEKLİ ÇIKMAMASI GEREKÇESİ İLE İHALE YETKİLİSİ TARAFINDAN İHALE İPTAL EDİLMİŞTİR.	İPTAL
19.MADDE AÇIK İHALE USULÜ	12	SAHİLEVLERİ PALMIYE SOKAK CİVARINDAKİ YOLLARIN YENİLENEK DÜZENLENMESİ YAPIM İŞİ	3	RAGİP TAYFUR PARSEL YAPI MÜHENDİSLİK TUR.TAAH.SAN.VE TİC.	296.867,08
19.MADDE AÇIK İHALE USULÜ	13	2013 YILI 18 KİŞİLİK TEMİZLİK HİZMETİ ALIMI İŞİ	5	GÜL PAK TEMİZLİK HİZMETLERİ İNŞAAT TURİZM TEKSTİL PAZ.SAN VE TİC.LTD.ŞTİ	286.377,60
19.MADDE AÇIK İHALE USULÜ	14	2013 YILI 25 KİŞİLİK GÜVENLİK PERSONELİ ALINMASI	4	ULUSAL GÜVENLİK VE KORUMA HİZM.TİC.LTD.ŞTİ	329.774,46
19.MADDE AÇIK İHALE USULÜ	15	2013 YILI AKARYAKIT ALIMI İŞİ	4	TANKAR OTO PETROL PETROL GIDA TEKS.HİZM.İNŞ.SAN.TİC.LT D.ŞTİ	759.150,00
19.MADDE AÇIK İHALE USULÜ	16	2013 YILI 4 ADET HİZMET ARACI KİRALANMASI İŞİ		TEKNİK ŞARTNAMEDE GÖRÜLEN HATALARDAN DOLAYI İDARECE İPTAL EDİLMİŞTİR.	İPTAL
PAZARLIK USULÜ MADDE 22/B BENDİ	17	4 TONLUK VAKUMLU YOL SÜPÜRGE ÜNİTESİ MAL ALIMI VE	2	ÜSTÜN- EL TEMİZLİK MAK. LTD.ŞTİ	71.800,00
PAZARLIK USULÜ MADDE 22/B BENDİ	18	WEB TABANLI KENT BİLGİ SİSTEMİ KURULUMU İŞİ	2	ULUSAL CAD VE GIS ÇÖZÜMLERİ MÜH.BİLG.EĞT.TİC.A.Ş.	130.000,00

DOĞRUDAN TEMİN AYLIK TOPLAMLAR

Ay	Toplam
Ocak	160.431,00 TL
Şubat	408.154,00 TL
Mart	291.300,00 TL
Nisan	237.456,00 TL
Mayıs	372.038,00 TL
Haziran	218.374,00 TL
Temmuz	164.594,00 TL
Ağustos	151.797,00 TL
Eylül	197.269,00 TL
Ekim	244.199,00 TL
Kasım	330.312,00 TL
Aralık	329.102,00 TL

01.01.2012 - 31.12.2012 TARİHLERİ ARASI DOĞRUDAN TEMİN
YOLUYLA ALINAN MAL, HİZMET, TÖREN TEMSİL, YAPIM İŞİ
ALIMLARININ TOPLAM DAĞILIMI
1.486.153,73

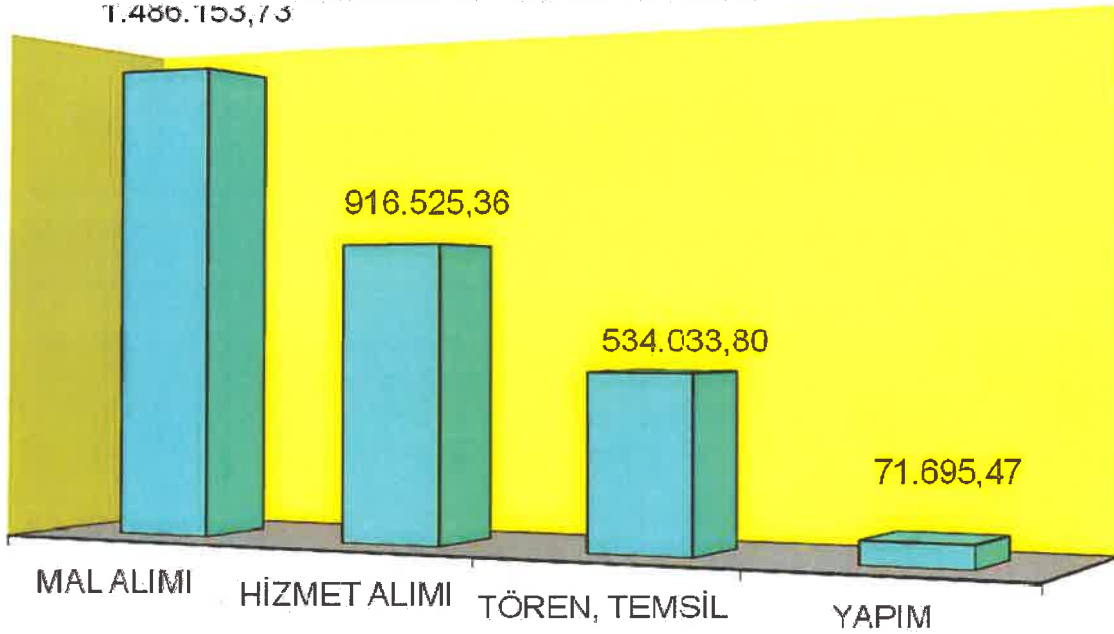

Handwritten signatures in blue ink, including a large signature on the left and several smaller ones on the right.

8. NARLIDERE BELEDİYESİ İKTİSADİ TEŞEKKÜLLERİ:

Belediyemizin ortağı olduğu 2 adet iktisadi teşekkülü vardır. Bunlar; %95'i Narlıdere Belediyesine ait ve % 5'i Gaziemir Belediyesine ait, sermayesi 4.350.000,00.- TL'ye çıkarılan Narbel Ltd.Şti. ile yine sermayesinin %5'i Narlıdere Belediyesine ve %95'i Gaziemir Belediyesine ait sermayesi 3.500.000,00 TL olan Gazibel Ltd. Şti.'dir. 2012 yılı içerisinde Nar-Bel Ltd.Şti'ne sermaye artışı olarak 752,500,00 TL aktarılmıştır.

9. NARLIDERE BELEDİYESİ TARAFINDAN DERNEKLERE YAPILAN VE MUHTAC ASKER AİLELERİNE YAPILAN YARDIMLAR:

2012 Mali Yılı içerisinde Narlıdere Belediyesi Gençlik ve Spor Klübü Derneği 93.000,00 TL yardım yapmıştır Narlıdere Belediyesi Spor Klübü Derneği'ne 103.996,18 TL yardım yapmıştır. Belediyemizin üye olduğu diğer üye olduğumuz Kıyı Ege Belediyeler Birliği, Yarım Ada Belediyeler Birliği ve Türkiye Belediyeler Birliğine Birlik Katılım payı olarak toplam 6.898,15.-TL Birlik payı aktarılması yapılmıştır.

2012 Mali Yılı Bütçemizden 4109 Sayılı Muhtaç Asker Ailesine Yardım Hakkındaki Kanununun 11.maddesine göre toplam 24.310,00 TL 63 aileye yardım yapılmıştır.

10. GENEL BÜTÇE VERGİ GELİRLERİNDEN BELEDİYEMİZE DÜŞEN PAY VE İLLER BANKASI ORTAKLIK PAYI:

İller Bankası tarafından, 2012 Yılı içinde 5779 Sayılı Kanun kapsamında Genel Bütçe Vergi Gelirlerinden Tahsilatından Belediyemize pay olarak 7.476.49,59 TL tahakkuk ettirilmiştir.

İller Bankası Kanunu Uygulama Yönetmeliği uyarınca İller Bankası Ortaklık Payı olarak ilgili kuruma 2012 yılında 142.676,09 TL sermaye katılım payı yapılmıştır.

11. GÖREV YETKİ, GÖREV VE SORUMLULUKLAR İLE İLGİLİ YAPILAN UYGULAMALAR:

a) Mali Hizmetler Müdürlüğü koordinesinde Belediyemizin 2010-2014 yıllarını kapsayan stratejik planın uygulaması bu yılda devam etmektedir.

b) Belediyemizin 2013 Mali Yılı Performans programı hazırlandığı tespit edilmiştir.

c) 2012 yılı içerisinde mevzuat uyarınca belirlenen bütçe ilke ve esasları çerçevesinde, Belediyemiz ayrıntılı harcama programına ve hizmet gereksinimleri dikkate alınarak ödeneğin ilgili birimlere gönderilmesini ve ön mali kontrol işlemlerinin yürütülmesi sağlandığı tespit edilmiştir.

d) 2012 yılı içerisinde Belediye hizmetlerinin sürdürülmesi için gerekli mal ve hizmet alımlarına ilişkin giderlerin, personel maaş ve diğer ödemelerin (diğer cari ve sermaye giderleri) Mahalli İdareler Harcama Belgeleri



Yönetmeliği'nde belirtilen belgelerle ve Mahalli İdareler Bütçe ve Muhasebe Yönetmeliğine uygun olarak muhasebeleştirilmesi ve ödemesi yapılarak, bütçe uygulama sonuçlarına ilişkin veriler toplanarak, değerlendirilmiştir.

e) 2012 Mali Yılı Bütçe kesin hesabı ile mali istatistikleri hazırlandığı tespit edilmiştir.

f) 2012 Yılı Sayman Yönetim Dönemi hesabı ve 2012 Mali Yılı Harcama evrakları Sayıştay Başkanlığı denetime hazır şekilde düzenlenerek Mali Hizmetler Müdürlüğü arşivinde saklanmaktadır.

g) Harcama birimlerimiz tarafından hazırlanan birim faaliyet raporlarını da esas alarak Belediyemiz 2012 Mali Yılı Faaliyet Raporunu hazırlandığı tespit edilmiştir.

h) 2010 yılı içerisinde hazırlanan; Belediyemiz İç kontrol sisteminin kurulması , standartlarının uygulanması ve geliştirilmesi konusunda çalışmalar yapılarak İç Kontrol Eylem Planı uygulamalı ve kontrolleri yapıldı. Ayrıca Aralık ayında iç kontrol eylem planı revizyon çalışmalarına başlandığı tespit edilmiştir.

ı) Belediyenin, diğer idareler nezdinde takibi gereken malî iş ve işlemleri yürütme ve sonuçlandırma işlemleri yapıldığı tespit edilmiştir.

Sonuç olarak; Narlıdere Belediyesi finansman yapısını daha güçlü kılabilmek için, öz kaynak ağırlıklı bir finansman sistemi izlemelidir. Rakamlardan ve yorumlardan anlaşılacağı üzere bizlere çok açık bir şekilde Narlıdere Belediyesinin iş ve işlemleri ile ilgili gayet açık ve net bilgiler verilmiştir. İşlemlerin Genel kabul görmüş muhasebe ilkeleri doğrultusunda yapıldığı, bütçenin yasal süreler içinde hazırlanıp onandığı, 775 sayılı gecekondü fonu işlemleri, yasal paylar ve sosyal amaçlı yardımlar, Sosyal Güvenlik Kurumu payları ve kesintileri , iller bankası ortaklık payı, asker ailelerine yapılan yardımlar, Mali tablolar genel kabul görmüş Devlet Muhasebe Standartlarına göre hazırlandığı, verilmesi gereken beyanname ve bildirgelerin kurumlara süreleri içinde verildiği, kurum muhasebesinde kullanılan kayıtların süreleri içinde bilgisayar ortamında tutulduğu, emanet işlemleri ,bütçe gelirleri ile ilgili işlemler, harcamalar ve harcama kalemleri , aylık ödemeler ve kesintiler, memurlara ve işçilere yapılan aylık ödemeler ve yardımlar, belediye başkanı ve meclis üyelerine verilen huzur hakları, gereken zamanlarda yapıldığı kamu ihale kanununa göre ihale ve doğrudan teminlerle işlemler yapıldığı, ekonomik rekabetin sağlanmasına dikkat edildiği, ihalesi yapılan işlerin bir kısmının halen devam ettiği, birimlere atanan mutemetlerin tediye tahsil işlemlerinin yapıldığı ve tüm evrakların dosyalarda muhafaza edildiği tarafımızdan görülerek tespit edilmiştir.

Komisyonumuzun yaptığı bazı değerlendirmelerde;

- 1- Toplu sözleşmeler sonucunda personele verilen ücretin Belediye gelirleri ve piyasa koşulları göz önünde bulundurulduğunda % 67 civarında olduğu buda Belediyemizin yatırıma harcayacağı paranın kısıtlılığı anlamına geldiği bunun için de emekliliği gelmiş personelin emekli edilmesi ve Belediyemiz öz kaynaklarının artırılması için çalışmalar yapılmalıdır.
- 2- Belediyemiz kaynaklarının etkin ve verimli kullanılması için eskiyen araçlarımızın yedek parça ve akaryakıt giderlerinin çok yüksek olduğu görülmüş olup, araçlarımızın yenilenmesi yönündeki çalışmalara kaynak bulunarak hızlandırılmalıdır.
- 3- Özel kalem giderlerimizin daha makul seviyelerde etkin ve verimli kullanılması sağlanmalıdır.
- 4- Nar-Bel Ltd.Şti.'mizin sermaye artışı ile sürdürmeye çalıştığı tüzel kişiliğinin daha aktif olarak piyasa koşulları içerisinde giderlerini karşılayabilecek faaliyetlerde bulunmalıdır.
- 5- Belediyemiz kaynaklarının kullanımında Vergi Dairesi ve Sosyal Güvenlik Kurumu borçlarının ödenmesine önem vererek söz konusu borçlarımızın ileride doğabilecek sıkıntılara sebebiyet vermeden gereği yapılmalıdır.

Denetim komisyonumuz tarafsız bir şekilde tüm titizliği göstererek çalışmalarını tamamlamış olup sayın Belediye Başkanımıza ve Meclisin bilgilerine arz olunur.



Başkan

Mehmet GÜLTEKİN
Meclis Üyesi

Üye

Cemal ESEN
Meclis Üyesi

Üye

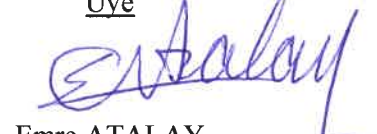
Emre ATALAY
Meclis Üyesi

Üye

Mükerrerem DEMİR
Meclis Üyesi

Üye

Hüseyin YILMAZ
Meclis Üyesi