

T.C
İZMİR
NARLIDERE BELEDİYESİ
DENETİM KOMİSYONU RAPORU

KANUN

5393 SAYILI BELEDİYELER KANUNUNUN 25. MADDESİ

RAPORUN YILI

2011

RAPORUN TARİHİ

28 .03.2012

RAPORUN EKLERİ
1-DENETİM RAPORU
2-TAHSİLAT İŞLEMLERİ TUTANAĞI



T.C
NARLIDERE BELEDİYESİ

**5393 SAYILI BELEDİYELER KANUNUNUN 25. MADDESİ GEREĞİNCE SEÇİLEN
DENETİM KOMİSYONUNUN 01.01.2011/31.12.2011 TARİHLİ DENETİM RAPORUDUR.**

DENETİM YERİ

İli :İZMİR
İlçesi :Narlıdere
Belediyesi :Narlıdere Belediyesi
İşlemler :Bir önceki yıl gelir ve giderleri ile
bunlara ilişkin hesap kayıt ve işlemleri
Dönem :01.01.2011 – 31.12.2011

DENETİM KOMİSYONU

Başkan:Muharrem ÖZKAN
Üye :Murtaza ARICA
Üye :Abdulahap DURLU
Üye :Varol ERSUZ
Üye :Deniz YASEMİN

I.GİRİŞ VE ÇALIŞMA SÜRESİ:

5393 sayılı Belediye kanununun 25. maddesi ve Belediye Çalışma Yönetmeliğinin 22.maddesi gereğince T.C Narlıdere Belediye Meclisi'nin 02.01.2012 tarihli toplantısı ve 1 sayılı kararı ile seçilen denetim komisyonumuz verilen yetki ile ilk toplantısını 06.01.2012 tarihinde yapmış olup, Ocak, Şubat ve Mart aylarını kapsayan günlerde periyodik aralıklarla toplanmıştır.

Bir ülkede kalkınmışlık, gelişmişlik, refah düzeyi ve demokrasi şuurunun en önemli göstergesi yerel yönetimlerin verdiği hizmetlerin kalitesidir. Yerel yönetimlere ilişkin hukukun her yönüyle sağlıklı işlemesi, bu kalite ve etkinliğin daha ileri düzeye çıkmasına yardımcı olur. Belediyemizin karar organı olan meclisimiz bilgi edinme ve denetim yetkisini; faaliyet raporunu değerlendirme, denetim komisyonu, genel görüşme ve gensoru yoluyla kullanabilmektedir. Belediye meclisimizin bilgi edinme ve denetim yetkisini kullanabildiği yetkilerden biri olan denetim komisyonumuz, T.C.İçişleri Bakanlığı Mahalli İdareler Genel Müdürlüğü'nün 04.06.2007 tarih ve 80000-14234 sayılı genelgesine uygun olarak yaptığı denetimin kapsamı ve komisyonumuzca hazırlanan raporumuz aşağıda sunulmuştur.

Denetim Komisyonunun oluşturulması ve çalışmasına ilişkin kuralların belirlendiği Belediye Kanunu'nun 25 inci maddesinde denetimin kapsamı "bir önceki yıl gelir ve giderleri ile bunlara ilişkin hesap kayıt ve işlemlerinin denetimi" olarak belirlenmiştir. Bu nedenle 2011 Mali Yılı içerisinde yapılan gelir ve giderleri ile bunlara ilişkin hesap kayıt ve işlemlerinin denetimini yapmak üzere toplanan denetim komisyonumuz ilk toplantısında görev bölümü yaparak büyük titizlik içinde

çalışmalarına başlamıştır. Komisyon üyelerimiz denetim işini risksiz ve kontrollü yapılabilmesi için ilk önce bir denetim planı hazırlayarak, bu denetim planı doğrultusunda denetim işlemlerine başlandı. Denetim işlemleri yapılırken denetim sistemleri içinde yer alan iç kontrol sisteminin sağlıklı işlemesi sayesinde denetim komisyonunun rahat ve risksiz bir ortamda çalışması sağlandı. Denetim kapsamına ilişkin söz konusu Kanun maddesinin dördüncü paragrafında komisyonun “Belediye birimleri ve bağlı kuruluşlarından her türlü bilgi ve belgeyi isteyebileceği ve bu istekler gecikmeksizin yerine getirilmesi gerektiği” hükmü doğrultusunda denetim süresince belediye birimleri ve çalışanları komisyonun istemiş olduğu her türlü bilgi, evrak, araç ve gereçleri komisyona ve üyelerimize zamanında ve eksiksiz olarak temin etmişlerdir. Komisyona gönderilen binlerce evrak, ödeme emri belgeleri ve diğer belgeler komisyon tarafından tek tek gider ve gelir ayrı ayrı olmak üzere incelendi. Denetim çalışmalarımız kısıtlanmadığından komisyonumuz yeterli bilgi ve belgeye ulaşmış olup, sağlıklı bir denetim raporu hazırlamaya özen göstermiştir.

II.DENETİM KAPSAMI VE ALANI:

Denetim Kapsamı;Belediyemiz 5393 Sayılı Belediye Kanununun 49.maddesi gereğince 22.02.2007 tarihinde 26442 sayılı Resmi Gazete’de yayımlanarak yürürlüğe giren Norm Kadro Usul ve Esaslar Hakkındaki Bakanlar Kurulu Kararı gereğince Meclisimiz tarafından belirlenen teşkilat yapımıza uygun olarak, Meclisimiz tarafından ödenek verilen her bir harcama biriminin harcamalarına ilişkin her türlü gider, ve gelire ilişkin hesap kayıt ve işlemleri mizan, kesin hesap ve bilanço ile bunlara esas teşkil eden diğer mali tablo ve kayıtlardır.

Belediyemiz; Mithatpaşa Cad. No:447 adresinde bulunan hizmet binası Atatürk Kültür Merkezi, Narlıdere Belediyesi Eğitim Merkezi (NARBEM), Engelliler Rehabilitasyon Merkezi’nden oluşan kompleks içerisinde 9600 metre karelik bir alanda gelişmiş modern donanımı ile vatandaşın rahatlıkla işlerini görebileceği , ulaşım yönünden de çok müsait bir konumda hizmet vermektedir.

Müdürlüklerin görev, yetki ve sorumluluklarına ilişkin olarak hazırlanan Belediye Meclisimiz tarafından onaylanan “Narlıdere Belediyesi Çalışma Yönergesi” ne uygun yetki ve sorumlulukların oluşturulduğu tespit edilmiştir.

Narlıdere Belediyesi 2011 yılı İnsan Kaynakları :

Norm Kadro Usul ve Esaslarına göre yapılan kadro düzenlenmesine uygun olarak harcama birimlerine ait personel kadro dolu ve boş durumu ile personellerimize ilişkin diğer bilgiler aşağıda gösterilmiştir.

Narlıdere Belediyesi Personel İstihdam Durumu

Memur	52
Sözleşmeli	8
İşçi	223
	283

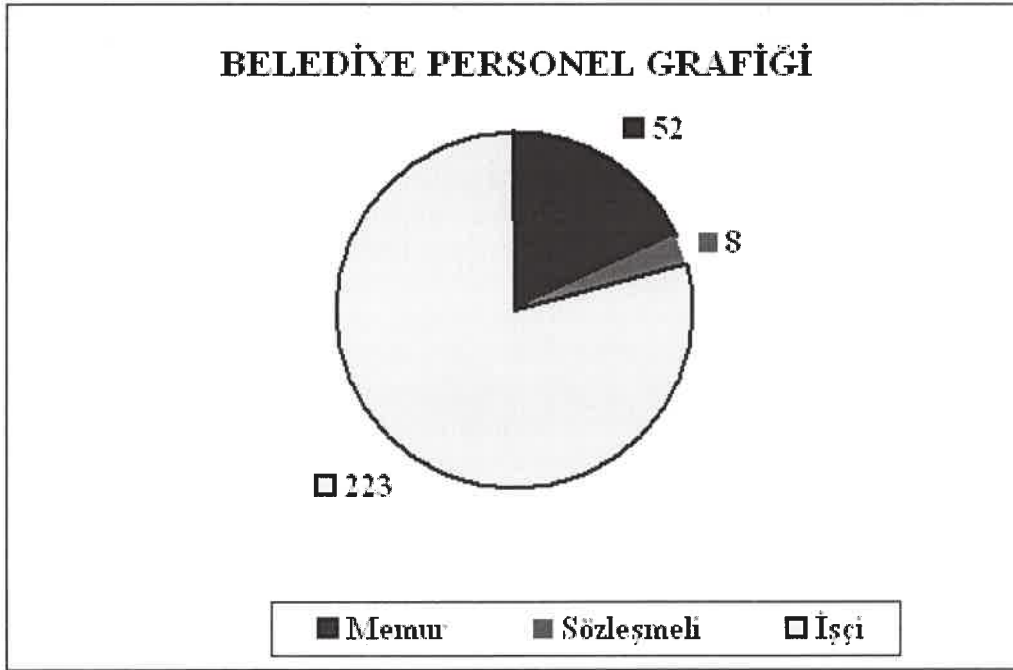

Narlıdere Belediyesi Personeli Yaş Durumu

20-29	10
30-39	100
40-49	121
50 Üzeri	52
TOPLAM	283

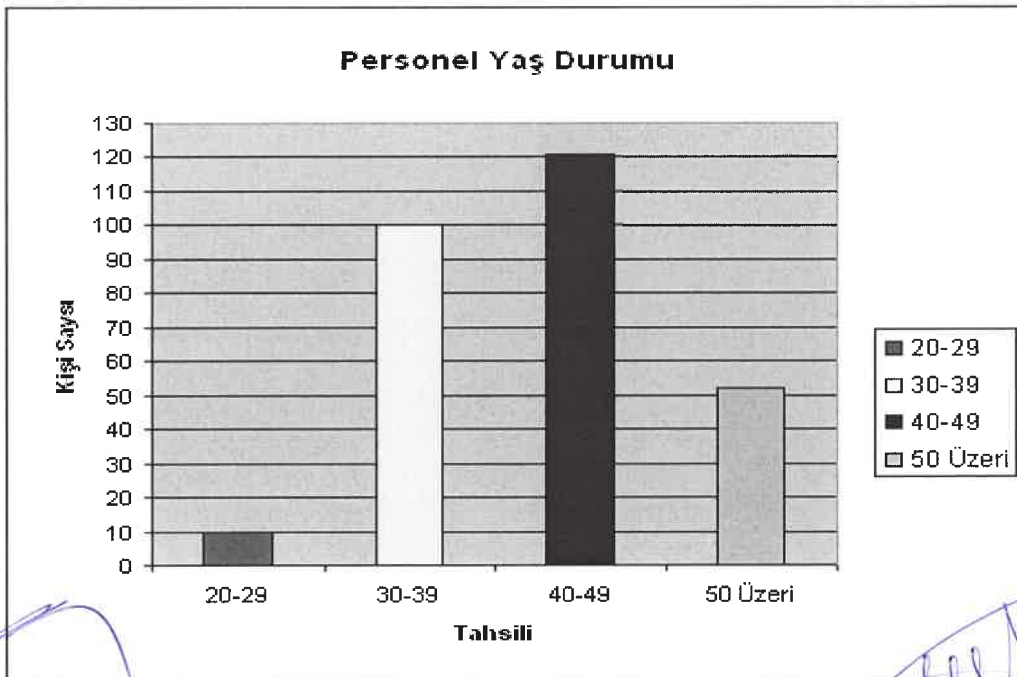

Narlıdere Belediyesi Memur Personel Tahsil Durumu

Lisans	22
Önlisans	15
Lise ve Dengi	15

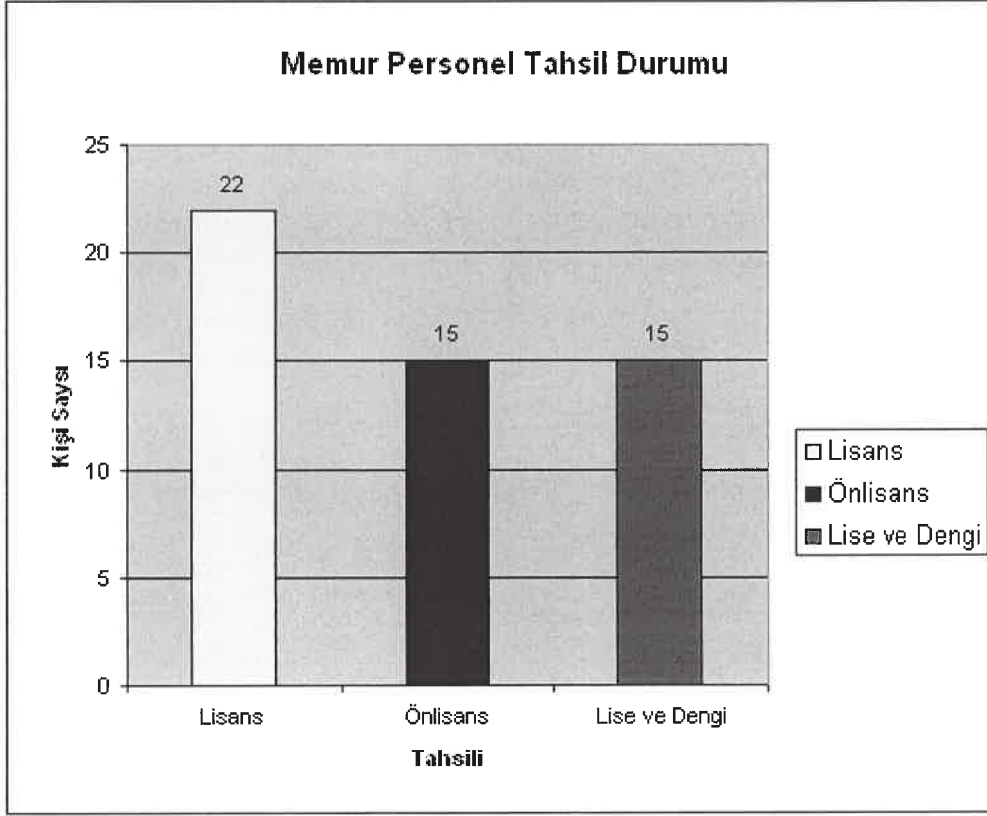

Narlıdere Belediyesi İşçi Personel Tahsil Durumu

Lisans	4
Önlisans	10
Lise ve Dengi	59
İlköğretim	150

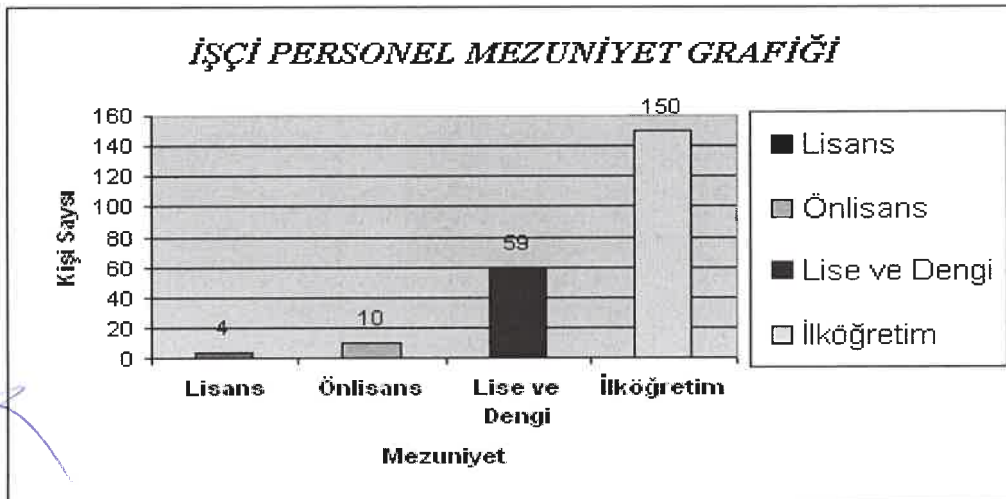

**ÜNVAN SINIF VE DERECELER İTİBARIYLA MEMUR KADROLARININ
DOLU-BOŞ DURUMUNU GÖSTERİR TABLO**

KURUM ADI : NARLIDERE BELEDİYESİ
TEŞKİLATI :

ÜN VAN I	S IN I F I	D E R E C E L E R															K A D R O S A Y I S I T O P L A M I																			
		1		2		3		4		5		6		7		8		9		10		11		12		13		14		15		T O P L A M				
		D	B	D	B	D	B	D	B	D	B	D	B	D	B	D		B	D	B	D	B	D	B	D	B	D	B	D	B	D	B	D	B		
BAŞKAN YRD.	G.İ.H.	1	2																														1	2	3	
ÖZEL KALEM MÜDÜRÜ	G.İ.H.	1																															0	1	1	
BİLGİ İŞLEM MÜDÜRÜ	G.İ.H.	1																															1	0	1	
ÇEVRE KORUMA MÜDÜRÜ	G.İ.H.	1																															1	0	1	
DESTEK HİZ.MÜDÜRÜ	G.İ.H.	1																															0	1	1	
FEN İŞLERİ MÜDÜRÜ	G.İ.H.	1																															1	0	1	
HUKUK İŞL. MÜDÜRÜ	G.İ.H.											1																					0	1	1	
İMAR VE ŞEH.MÜD.	G.İ.H.	1																															0	1	1	
İNSAN K.VE EĞT.MD.	G.İ.H.	1																															0	1	1	
KÜLTÜR VE SOS.İŞL.MD.	G.İ.H.	1																															0	1	1	
MALİ HİZ.MD.	G.İ.H.	1																															1	0	1	
PARK VE BAH.MD.	G.İ.H.	1																															1	0	1	
RUHSAT VE DENETİM MD.	G.İ.H.	1																															0	1	1	
SAĞLIK İŞL.MD.	G.İ.H.	1																															1	0	1	
TEMİZLİK İŞL.MD.	G.İ.H.	1																															1	0	1	
YAZI İŞL.MD.	G.İ.H.	1																															0	1	1	
ZABITA MÜDÜRÜ	G.İ.H.	1																															1	0	1	
TEFTİŞ KURULU MÜDÜRÜ	G.İ.H.	1																															0	1	1	
STRATEJİ GELİŞTİRME MD.	G.İ.H.	1																															0	1	1	
KENTSEL TASARIM MD.	G.İ.H.	1																															0	1	1	
AVUKAT	A.H.	1																																1	1	2
MÜFETTİŞ	G.İ.H.	2																															0	6	6	
MÜFETTİŞ YRD.	G.İ.H.																																0	2	2	
SİVİL SAVUNMA UZMANI	G.İ.H.																																0	1	1	

NARLIDERE BELEDİYESİ- DENETİM KOMİSYONU-2011 MALİ YILINA AİT DENETİM KOMİSYONU RAPORU

UZMAN	G.İ.H.	3																						3	1	4									
MALİ HİZ. UZMANI	G.İ.H.							4																0	4	4									
MALİ HİZ. UZMANI YRD.	G.İ.H.								2															0	2	2									
ŞEF	G.İ.H.									2	10													4	13	17									
SAYMAN	G.İ.H.	1																						1	0	1									
AYNIYAT SAYMANI	G.İ.H.	1																						1	0	1									
AMBAR MEMURU	G.İ.H.					1																		0	1	1									
BİLGİSAYAR İŞLETMENİ	G.İ.H.			3		1		1				5	1	1	7									3	16	19									
ÇÖZÜMLEYİCİ	G.İ.H.					1																		0	1	1									
EVLENDİRME MEMURU	G.İ.H.							1																0	1	1									
SAYFA TOPLAMI		14	14	0	1	5	6	0	1	1	3	1	10	0	10	0	2	0	2	0	7	1	1	1	0	7	0	0	0	0	0	0	22	62	84

ÜNVAN SINIF VE DERECELER İTİBARIYLA MEMUR KADROLARININ DOLU-BOŞ DURUMUNU GÖSTERİR TABLO

KURUM ADI : NARLIDERE BELEDİYESİ
TEŞKİLATI :

ÜNVAANI	SINIFI	DERECELER																								KADRO SAYISI TOPLAMI											
		1	2	3	4	5	6	7	8	9	10	11	12	13	14	15	TOPLAM		TOPLAM																		
MEMUR	G.İ.H.					1	2	2										1	3	1	5													4	11	15	
MUTEMET	G.İ.H.							1																											0	1	1
PROGRAMCI	G.İ.H.																	1																	0	1	1
TAHSİLDAR	G.İ.H.								3											2	1														3	3	6
VERİ HAZ. VE KONT. İŞLT.	G.İ.H.						2												1	1		6												2	8	10	
ZABITA AMİRİ	G.İ.H.		2																															0	3	3	
ZABITA KOMİSERİ	G.İ.H.			1	1	7																												2	8	10	
ZABITA MEMURU	G.İ.H.								8	1	2							6	8		18													8	52	60	
HEMŞİRE	S.H.										1																							1	1	2	

[Handwritten Signature]

[Handwritten Signature]

7

NARLIDERE BELEDİYESİ- DENETİM KOMİSYONU- 2011 MALİ YILINA AİT DENETİM KOMİSYONU RAPORU

PSİKOLOG	S.H.									1												0	1	1	1													
SAĞLIK MEMURU	S.H.															1							0	1	1	1												
SOSYAL ÇALIŞMACI	S.H.									1													0	1	1	1												
TABİP	S.H.	1								1												1	2	3	3													
VETERİNER HEKİM	S.H.														2							1	2	3	3													
PEDAGOG	S.H.									1												0	1	1	1													
GRAFİKER	T.H															3						0	3	3	3													
MİMAR	T.H									1												1	3	4	4													
MÜHENDİS	T.H	3								2					6							3	9	12	12													
ŞEHİR PLANCISI	T.H	1								1					1							1	2	3	3													
TEKNİKER	T.H	2														5						3	9	12	12													
TEKNİSYEN	T.H															1						0	3	3	3													
TEKNİSYEN YRD.	T.H																					0	1	1	1													
BEKÇİ	Y.H.									1												1	0	1	1													
HİZMETLİ	Y.H.														1							0	5	5	5													
TEMİZLİK HİZMETLİSİ	Y.H.																					0	7	7	7													
KALORİFERCİ	Y.H.																					0	1	1	1													
SAYFA TOPLAMI		8	2	0	0	4	0	3	8	12	11	3	6	0	1	0	19	0	21	0	29	1	42	0	0	0	0	0	0	0	0	0	0	0	0	31	139	170
GENEL TOPLAM		22	16	0	1	9	6	3	9	13	14	4	16	0	11	0	21	0	28	1	30	1	49	0	0	0	0	0	0	0	0	0	0	0	53	201	254	

(Handwritten signature)

(Handwritten signature)

NARLIDERE BELEDİYESİ- DENETİM KOMİSYONU-2011 MALİ YILINA AİT DENETİM KOMİSYONU RAPORU

BELEDİYELERİN VE İL ÖZEL İDARELERİNİN MEMUR KADROLARI

SINIFLAR	İLÇESİ: NARLIDERE												BELEDESİ																								
	İL: İZMİR												KADRO																								
	1		2		3		4		5		6		7		8		9		10		11		12		13		14		15		TOPLAM		SAYISI				
DOLU	BOŞ	DOLU	BOŞ	DOLU	BOŞ	DOLU	BOŞ	DOLU	BOŞ	DOLU	BOŞ	DOLU	BOŞ	DOLU	BOŞ	DOLU	BOŞ	DOLU	BOŞ	DOLU	BOŞ	DOLU	BOŞ	DOLU	BOŞ	DOLU	BOŞ	DOLU	BOŞ	DOLU	BOŞ	DOLU	BOŞ	DOLU	BOŞ		
G.İ.H.S	13	16	0	1	8	6	1	9	13	7	3	12	0	10	0	9	0	19	1	23	1	36	0	0	0	0	0	0	0	0	0	0	0	0	0	148	188
T.H.S.	6	-	0	-	0	-	2	-	0	4	0	1	0	-	0	9	0	9	0	4	0	3	0	-	0	-	0	-	0	-	0	-	8	30	38		
S.H.S.	2	-	0	-	1	-	0	-	0	2	0	3	0	-	0	3	0	-	0	-	0	1	0	-	0	-	0	-	0	-	3	9	12	-	-		
E.Ö.H.S	-	-	-	-	-	-	-	-	-	-	-	-	-	-	-	-	-	-	-	-	-	-	-	-	-	-	-	-	-	-	-	-	-	-	-	-	
A.H.S.	1	-	-	-	-	-	-	-	-	1	-	-	-	-	-	-	-	-	-	-	-	-	-	-	-	-	-	-	-	-	-	-	-	-	-	-	
D.H.S.	-	-	-	-	-	-	-	-	-	-	-	-	-	-	-	-	-	-	-	-	-	-	-	-	-	-	-	-	-	-	-	-	-	-	-	-	
E.H.S.	-	-	-	-	-	-	-	-	-	-	-	-	-	-	-	-	-	-	-	-	-	-	-	-	-	-	-	-	-	-	-	-	-	-	-	-	
Y.H.S.	-	-	-	-	-	-	-	-	-	-	1	-	-	-	-	-	-	-	-	-	3	-	-	-	-	-	-	-	-	-	-	-	-	-	1	13	14
TOPLAM	22	16	0	1	9	6	3	9	13	14	4	16	0	11	0	21	0	28	1	30	1	48	0	0	0	0	0	0	0	0	0	0	53	201	254		

Handwritten signature

NARLIDERE BELEDİYESİ- DENETİM KOMİSYONU- 2011 MALİ YILINA AİT DENETİM
KOMİSYONU RAPORU

Araçlar :

Narlıdere Belediyesine ait ve çeşitli modellerde 43 aracı bulunmaktadır. Araçların bir çoğunun (özellikle ağır hafriyat araçlarının) eski olması bakım giderlerinin bir hayli fazla olmasına ve akaryakıt giderinin artışına neden olmaktadır. Bunun dışında da özel sektörden belediyenin çeşitli birimlerinde kullanılmak üzere araçlar kiralandığı tespit edilmiştir. İlçemiz doğasıyla, şehir merkezine yakınlığı, diğer il ve ilçelere ulaşım kolaylığı bulunması, alışveriş merkezlerine yakınlığı, konutlarda termal enerjinin kullanımı nedeniyle bir cazibe merkezi haline gelmesinden ve Ülkemizin doğusunda yer alan illerimizden göç alması nedeniyle nüfus yoğunluğunun sürekli artmasına dolayısıyla yeni konut ve yeni yerleşim yerlerinin oluşmasına neden olmaktadır. Nüfus yoğunluğundaki artışa da bağlı olarak hizmet alanı ve hizmet verilecek kişi sayısı artmaktadır. Kullanılan araçların yıpranması ve yukarıda belirtmiş olduğumuz nedenlerden dolayı kullanımda bulunan araçların zaman içerisinde bütçe olanakları ile yenilenmesi ve yeni hizmet araçlarının temin edilmesi komisyonumuz tarafından önerilmektedir.

İller Bankası Genel Müdürlüğü'nden 2011 yılı içerisinde sağlanan kredi ile aşağıda dökümü ve ayrıntısı belirtilen araçlar araç filomuza katılmış olup, vatandaşımızın hizmetine sunulmuştur.

AÇIKLAMA	TOPLAM TUTAR
BMC PROFESYONEL 827 LASTİKLİ 6*2 10 LASTİK EURO 4MOTORLU ŞASIYE MONTELİ 14 M3 KAPASİTELİ DAMPERLİ KAMYON	155.995,53 TL
BMC PROFESYONEL 827 LASTİKLİ 6*2 10 LASTİK EURO 4MOTORLU ŞASIYE MONTELİ 15+1,5 M3 KAPASİTELİ HİDROLİK SIKIŞTIRMALI GÜVENLİK PAKETLİ ÇÖP KAMYONU	163.124,33 TL
1 ADET VOLKSWAGEN BİNEK ARAÇ ALIMI	39.350,17 TL
FORD FNB6 TRNASİT 350M ÇİFT KABİN KAMYONET	43.369,74 TL
FORD FNB6 TRNASİT 350M ÇİFT KABİN KAMYONET	43.369,74 TL
PRO 827 4*2 LASTİK ŞASIYE MONTELİ 15+1,5 M3 KAPASİTELİ HİDROLİK SIKIŞTIRMALI ÇÖP KAMYONU	163.124,33 TL
TOPLAM	608.333,84 TL

NARLIDERE BELEDİYESİ- DENETİM KOMİSYONU- 2011 MALİ YILINA AİT DENETİM
KOMİSYONU RAPORU

2011 Yılı içerisinde aşağıda dökümü ve ayrıntısı belirtilen 6 araç ve iş makinesi hurdaya ayrılmış ve bir makinede(kompresör) araç ve iş makinesi sınıfında değerlendirilmediğinden araç ve iş makinesi listesinden çıkarılmıştır.

**2011 YILI NARLIDERE BELEDİYESİNE AİT ARAÇLARDAN HURDAYA AYRILAN
VE ARAÇ LİSTESİNDEN ÇIKARILANLAR LİSTESİ**

S.No	PLAKAS I	MARKASI	CİNSİ	MODELİ	AÇIKLAMA
1	35 PN 203	Fiat 50NC	Damp. Kamyonet	1982	Hurdaya Ayrılma
2	35 TY 518	Leyland 1340G	ARAZÖZ	1985	Hurdaya Ayrılma
3	35 V 2552	Şahin	OTOMOBİL	1988	Hurdaya Ayrılma
4	35 UZ 432	Dodge 100	MİNÜBÜS	1986	Hurdaya Ayrılma
5	35 AC 531	Dodge 100	KAMYONET	1973	Hurdaya Ayrılma
6	35 96 003	İnş. Mak.	Asf. El. Silin.	1996	Hurdaya Ayrılma
7		Atlas Copco XAS46	Komprasör	2000	Araç Listesinden Çıkarılan

2011 YILI SONU NARLIDERE BELEDİYESİNE AİT ARAÇ VE İŞ MAKİNASI LİSTESİ

S.N o	PLAKASI	MARKASI	CİNSİ	MODEL İ	AÇIKLAMA
1.	35 UC 502	Ford Cargo 1312D	H.S.Ç.K.	1986	
2.	35 UA 695	Ford Cargo 1312D	H.S.Ç.K.	1986	
3.	35 P 7911	Chrysler AS26-200	Damp. K.	1996	
4.	35 PN 207	Fiat 50NC	Damp. Kamyonet	1982	
5.	35 LN 459	Fatih 220-26	ARAZÖZ	2001	
6.	35 FK 396	Fatih 162-25	Damp. K.	1993	
7.	35 AD 0923	Fatih 180-25	H.S.Ç.K.	2004	
8.	35 UK 175	Fatih 175-25	H.S.Ç.K.	1998	
9.	35 UH 693	Fatih 175-25	H.S.Ç.K.	1998	
10.	35 KV 964	Fatih 110-08	H.S.Ç.K.	1993	
11.	35 KV 967	Fatih 110-08	H.S.Ç.K.	1993	
12.	35 CJJ 56	Fatih 200-26	H.S.Ç.K.	2000	

NARLIDERE BELEDİYESİ- DENETİM KOMİSYONU- 2011 MALİ YILINA AİT DENETİM
KOMİSYONU RAPORU

13.	35 CJJ 74	Fatih 200-26	H.S.Ç.K.	2000	
14.	35 CJK 34	Fatih 200-26	H.S.Ç.K.	2000	
15.	35 CDZ 36	Fatih 200-26	VİDANJÖR	2000	
16.	35 BRC 56	Fatih 110-08	H.S.Ç.K.	1993	
17.	35 AN 3701	BMC AUSTİN	Platform	1982	
18.	35 PN 597	BMC 140	ARAZÖZ	1983	
19.	35 EDD 21	Mitsubishi	MİNÜBÜS	1998	
20.	35 ZF 816	Opel Vectra	OTOMOBİL	1996	
21.	35 AN 3766	Doğan SLX	OTOMOBİL	1993	
22.	35 EKA 35	Fiat Siena	OTOMOBİL	2000	
23.	35 AD 5060	Şahin	OTOMOBİL	1990	
24.	35 AD 0512	Accent Hyundai	OTOMOBİL	2001	
25.	35 EJK 40	FARGO	Ç.S.Kamyone t	2000	
26.	35 CYU 91	FARGO	Ç.S.Kamyone t	2000	
27.	35 96 001	Hidromek HMK100S	Beko-Loader	1996	
28.	35 96 002	Cukurova Fai828B	Beko-Loader	1996	
29.	35 2009 005	JCB 4CX SM	İş Makinesi	2009	
30.	35 AD 0440	OTOKAR	OTOBÜS	2004	
31.	35 AN 5573	RENAULT	MİNÜBÜS	2008	
32.	35 AD 2878	VOGSWAGEN CARAVELLE	MİNİBÜS	2010	
33.	35 AN 9916	VOGSWAGEN CADY	KAMYONET	2010	
34.	35 AN 9917	VOGSWAGEN CADY	KAMYONET	2010	
35.	35 AD 8361	VOGSWAGEN CADY	KAMYONET	2011	
36.	35 EA 3437	FORD TRANSİT	KAMYONET	2011	
37.	35 EA 3438	FORD TRANSİT	KAMYONET	2011	
38.	35 AD 8568	BMC PROFESYONEL827	H.S.Ç.K.	2009	
39.	35 AD 7837	BMC PROFESYONEL522	H.S.Ç.K.	2009	
40.	35 EA 5350	BMC PROFESYONEL N33	KAMYON DAMPERLİ	2011	
41.	35 EA 0818	NEW HOLLAND	TRAKTÖR	2010	
42.	35 PN 597	BMC 140	ARAZÖZ	1983	
43.	35 EA 5618	BMC PROFESYONEL827	H.S.Ç.K.	2012	

Demirbaşlar:

Belediyemiz hizmetlerinde kullanılan demirbaş esas malzemelerin barkod sistemi ile numaralandırılarak ilgisine zimmet edilmek üzere dijital ve yazılı ortamda ilgisine zimmet işlemi yapılarak kayıt altında bulunduğu, yıl sonu envanter sayımlarının yapıldığı kayıtsız demirbaşın bulunmadığı taşınır kayıt kontrol görevlisi ile birlikte tespit edilmiştir. Giriş ve çıkış işlemlerinin 5018 Sayılı Kamu Mali Yönetim ve Kontrol Kanunu hükümleri ile Taşınır Mal Yönetmeliğine uygun olarak gerçekleştirilmiştir.

III.GELİR TARH, TAHAKKUK VE TAHSİLAT İŞ VE İŞLEMLERİ:

Belediyemiz gelirleri 5393 Sayılı Belediye Kanunu'nun 59.uncu maddesinde belirtildiği üzere dokuz başlık halinde aşağıda sıralanmış olan belediyenin gelirleri şunlardır:

- a) Kanunlarla gösterilen belediye vergi, resim, harç ve katılma payları
- b) Genel bütçe vergi gelirlerinden ayrılan pay
- c) Genel ve özel bütçeli idarelerden yapılacak ödemeler
- d) Taşınır ve taşınmaz malların kira, satış ve başka suretle değerlendirilmesinden elde edilecek gelirler
- e) Belediye Meclisi tarafından belirlenecek tarifelere göre tahsil edilecek hizmet karşılığı ücretler
- f) Faiz ve ceza gelirleri
- g) Bağışlar
- h) Her türlü girişim, iştirak ve faaliyetler karşılığı sağlanacak gelirler
- i) Diğer gelirler

Belediye tarh,tahakkuk,tahsilat iş ve işlemlerinin 5393 sayılı Belediye Kanunu,2464 Sayılı Belediye Gelirleri Kanunu, Belediye Meclisi tarafından belirlenen ücret tarifelerine , 1319 Sayılı Emlak Vergisi Kanunu ve diğer ilgili kanunlara uygun olarak yapıldığı tespit edilmiştir. Ayrıca yıl içinde tahsilatı sağlanmayan tahakkuk alacakları ile ilgili olarak 3568 mükellefe ödeme emirleri belgelerinin mükelleflere gönderildiği, zamanında ödemesi yapmayan mükelleflerin borçlarına karşılık olarak 49 adet mükellefin tapu kayıtlarına haciz şerhi konulmuştur.2011 yılı sonu itibari ile toplam 321 adet mükellefin tapularına takip amaçlı olarak haciz şerhi işlenmiş ve yine Belediyemize borçlu olan 37 adet mükellefimizin araçlarına haciz şerhi işlenmiş olup, 2011 yılı sonu itibari ile toplam 63 adet mükellefin araçlarına haciz konulduğu tespit edilmiştir. 37 adet dosyaya ait toplam

NARLIDERE BELEDİYESİ- DENETİM KOMİSYONU- 2011 MALİ YILINA AİT DENETİM
KOMİSYONU RAPORU

840.797,73.-TL'lik tahakkuk eden vergi ve cezaların Mahkemesi devam etmekte olduğu , geriye kalan 5.436.628,23 -TL'lik alacağımızla ilgili gerekli takip işleri yapıldığı tespit edilmiştir. 2011 Mali Yılı içinde Belediyemiz gelirleri aşağıda gösterilmiştir.

NARLIDERE BELEDİYE BAŞKANLIĞI
Bütçe Gelirlerinin Ekonomik Sınıflandırılması

Hesap Kodu	Yardımcı Hesap				Bütçe Gelirinin Türü	2011 Yılı Tutarı
	I	II	III	IV		
800					Bütçe Gelirleri Hesabı	22.493.547,41
800	01				Vergi Gelirleri	10.003.289,33
800	01	2			Mülkiyet Üzerinden Alınan Vergiler	7.722.490,38
800	01	2	9		Mülkiyet Üzerinden Alınan Diğer Vergiler	7.722.490,38
800	01	2	9	51	Bina Vergisi	4.510.874,21
800	01	2	9	52	Arsa Vergisi	3.111.760,38
800	01	2	9	53	Arazi Vergisi	2.655,91
800	01	2	9	54	Çevre Temizlik Vergisi	97.199,88
800	01	3			Dahilde Alınan Mal Ve Hizmet Vergileri	1.251.637,23
800	01	3	2		Özel Tüketim Vergisi	1.031.697,49
800	01	3	2	51	Haberleşme Vergisi	41.912,52
800	01	3	2	52	Elektrik Ve Havagazı Tüketim Vergisi	989.784,97
800	01	3	9		Dahilde Alınan Diğer Mal Ve Hizmet Vergileri	219.939,74
800	01	3	9	51	Eğlence Vergisi	180.638,61
800	01	3	9	53	İlan Ve Reklam Vergisi	39.301,13
800	01	6			Harçlar	1.029.161,72
800	01	6	9		Diğer Harçlar	1.029.161,72
800	01	6	9	51	Bina İnşaat Harcı	195.867,50
800	01	6	9	52	Hayvan Kesimi Muayene Ve Denetleme Harcı	0,00
800	01	6	9	53	İşgal Harcı	39.871,36
800	01	6	9	54	İşyeri Açma İzni Harcı	39.013,83
800	01	6	9	56	Ölçü Ve Tartı Aletleri Muayene Harcı	305,00
800	01	6	9	57	Tatil Günlerinde Çalışma Ruhsatı Harcı	450,00
800	01	6	9	58	Tellallık Harcı	32.397,50
800	01	6	9	60	Yapı Kullanma İzni Harcı	97.177,00

NARLIDERE BELEDİYESİ- DENETİM KOMİSYONU- 2011 MALİ YILINA AİT DENETİM
KOMİSYONU RAPORU

800	01	6	9	99	Diğer Harçlar	624.079,53
800	03				Teşebbüs Ve Mülkiyet Gelirleri	321.430,91
800	03	1			Mal Ve Hizmet Satış Gelirleri	169.825,47
800	03	1	1		Mal Satış Gelirleri	57.373,35
800	03	1	1	01	Şartname, Basılı Evrak, Form Satış Gelirleri	57.373,35
800	03	1	1	02	Kitap,yayın Vb. Satış Gelirleri	0,00
800	03	1	2		Hizmet Gelirleri	112.452,12
800	03	1	2	02	Muayene, Denetim Ve Kontrol Ücretleri	40.084,12
800	03	1	2	36	Sosyal Tesis İşletme Gelirleri	0,00
800	03	1	2	51	Çevre Ve Esenlik Hizmetlerine İlişkin Gelirler	2.360,00
800	03	1	2	55	Kültürel Hizmetlere İlişkin Gelirler	0,00
800	03	1	2	56	Sağlık Hizmetlerine İlişkin Gelirler	121,00
800	03	1	2	57	Sosyal Hizmetlere İlişkin Gelirler	27.237,00
800	03	1	2	99	Diğer Hizmet Gelirleri	42.650,00
800	03	5			Kurumlar Karları	0,00
800	03	5	5		Mahalli İdareler	0,00
800	03	5	5	54	Ekonomik Hizmetlere İlişkin Kurumların Karları	0,00
800	03	6			Kira Gelirleri	151.605,44
800	03	6	1		Taşınmaz Kiraları	139.600,44
800	03	6	1	03	Sosyal Tesis Kira Gelirleri	11.615,00
800	03	6	1	05	Kültür Amaçlı Tesis Kira Gelirleri	770,00
800	03	6	1	99	Diğer Taşınmaz Kira Gelirleri	127.215,44
800	03	6	2		Taşınır Kiraları	12.005,00
800	03	6	2	01	Taşınır Kira Gelirleri	12.005,00
800	04				Alınan Bağış Ve Yardımlar İle Özel Gelirler	1.000.367,65
800	04	4			Kurumlardan Ve Kişilerden Alınan Yardım Ve Bağışlar	1.000.367,65
800	04	4	1		Cari	1.000.367,65
800	04	4	1	01	Kurumlardan Alınan Bağış Ve Yardımlar	1.000.000,00
800	04	4	1	02	Kişilerden Alınan Bağış Ve Yardımlar	367,65
800	05				Diğer Gelirler	10.909.983,53
800	05	1			Faiz Gelirleri	174.812,62
800	05	1	8		Vergi, Resim Ve Harç Gecikme Faizleri	174.812,62
800	05	1	8	01	Vergi, Resim Ve Harç Gecikme Faizleri	174.812,62

NARLIDERE BELEDİYESİ- DENETİM KOMİSYONU- 2011 MALİ YILINA AİT DENETİM
KOMİSYONU RAPORU

800	05	1	9		Diğer Faizler	0,00
800	05	1	9	01	Kişilerden Alacaklar Faizleri	0,00
800	05	1	9	03	Mevduat Faizleri	0,00
800	05	1	9	99	Diğer Faizler	0,00
800	05	2			Kişi Ve Kurumlardan Alınan Paylar	9.808.459,47
800	05	2	2		Vergi Ve Harç Gelirlerinden Alınan Paylar	8.059.152,97
800	05	2	2	51	Merkezi İdare Vergi Gelirlerinden Alınan Paylar	7.686.295,46
800	05	2	2	52	Çevre Temizlik Vergisinden Alınan Paylar	372.857,51
800	05	2	4		Kamu Harcamalarına Katılma Payları	1.628.035,52
800	05	2	4	53	Yol Harcamalarına Katılma Payı	1.628.035,52
800	05	2	8		Mahalli İdarelere Ait Paylar	121.270,98
800	05	2	8	52	Müze Giriş Ücretlerinden Alınan Paylar	0,00
800	05	2	8	54	Otopark Gelirlerinden İlçe Ve İlk Kademe Belediyeleri Paylar	442,85
800	05	2	8	99	Mahalli İdarelere Ait Diğer Paylar	120.828,13
800	05	2	9		Diğer Paylar	0,00
800	05	2	9	01	Çalışanlardan Tedavi Katılım Payı	0,00
800	05	3			Para Cezaları	797.456,95
800	05	3	2		İdari Para Cezaları	312.104,12
800	05	3	2	99	Diğer İdari Para Cezaları	312.104,12
800	05	3	4		Vergi Cezaları	106.301,57
800	05	3	4	05	6111 Sayılı Kanun Kapsamında Geç Ödeme Zammı	265,37
800	05	3	4	06	6111 Sayılı Kanun Kapsamında Tüfe/üfe Tutarı	29.572,16
800	05	3	4	07	6111 Sayılı Kanun Kapsamında Katsayı Tutarı	11.864,99
800	05	3	4	99	Diğer Vergi Cezaları	64.599,05
800	05	3	9		Diğer Para Cezaları	379.051,26
800	05	3	9	02	Zamanında Ödenmeyen Ücret Gelirlerinden Alınacak Gecikme Zam	379.051,26
800	05	9			Diğer Çeşitli Gelirler	129.254,49
800	05	9	1		Diğer Çeşitli Gelirler	129.254,49
800	05	9	1	01	İrat Kaydedilecek Nakdi Teminatlar	0,00
800	05	9	1	06	Kişilerden Alacaklar	10.173,91
800	05	9	1	99	Yukarıda Tanımlanmayan Diğer Çeşitli Gelirler	119.080,58
800	06				Sermaye Gelirleri	258.475,99
800	06	1			Taşınmaz Satış Gelirleri	257.748,37

NARLIDERE BELEDİYESİ- DENETİM KOMİSYONU- 2011 MALİ YILINA AİT DENETİM
KOMİSYONU RAPORU

800	06	1	3		Diğer Bina Satış Gelirleri	0,00
800	06	1	3	01	Diğer Bina Satış Gelirleri	0,00
800	06	1	5		Arsa Satışı	257.748,37
800	06	1	5	01	Arsa Satışı	257.748,37
800	06	2			Taşınır Satış Gelirleri	727,62
800	06	2	1		Taşınır Satış Gelirleri	727,62
800	06	2	1	01	Taşınır Satış Gelirleri	727,62
					BÜTÇE GELİRLERİ TOPLAMI(A)	22.493.547,41
810					Bütçe Gelirlerinden Ret Ve İadeler Hesabı	91.908,59
810	01				Vergi Gelirleri	83.702,83
810	01	2			Mülkiyet Üzerinden Alınan Vergiler	83.495,83
810	01	2	9		Mülkiyet Üzerinden Alınan Diğer Vergiler	83.495,83
810	01	2	9	51	Bina Vergisi	5.297,14
810	01	2	9	52	Arsa Vergisi	59.201,70
810	01	2	9	53	Arazi Vergisi	0,00
810	01	2	9	54	Çevre Temizlik Vergisi	18.996,99
810	01	3			Dahilde Alınan Mal Ve Hizmet Vergileri	0,00
810	01	3	9		Dahilde Alınan Diğer Mal Ve Hizmet Vergileri	0,00
810	01	3	9	53	İlan Ve Reklam Vergisi	0,00
810	01	6			Harçlar	207,00
810	01	6	9		Diğer Harçlar	207,00
810	01	6	9	54	İşyeri Açma İzni Harcı	17,00
810	01	6	9	99	Diğer Harçlar	190,00
810	03				Teşebbüs Ve Mülkiyet Gelirleri	375,00
810	03	1			Mal Ve Hizmet Satış Gelirleri	340,00
810	03	1	1		Mal Satış Gelirleri	40,00
810	03	1	1	01	Şartname, Basılı Evrak, Form Satış Gelirleri	40,00
810	03	1	2		Hizmet Gelirleri	300,00
810	03	1	2	99	Diğer Hizmet Gelirleri	300,00
810	03	6			Kira Gelirleri	35,00
810	03	6	2		Taşınır Kiraları	35,00
810	03	6	2	01	Taşınır Kira Gelirleri	35,00
810	05				Diğer Gelirler	7.830,76

NARLIDERE BELEDİYESİ- DENETİM KOMİSYONU- 2011 MALİ YILINA AİT DENETİM
KOMİSYONU RAPORU

810	05	1			Faiz Gelirleri	1.521,54
810	05	1	8		Vergi, Resim Ve Harç Gecikme Faizleri	1.521,54
810	05	1	8	01	Vergi, Resim Ve Harç Gecikme Faizleri	1.521,54
810	05	3			Para Cezaları	5.701,00
810	05	3	2		İdari Para Cezaları	5.701,00
810	05	3	2	99	Diğer İdari Para Cezaları	5.701,00
810	05	3	4		Vergi Cezaları	0,00
810	05	3	4	99	Diğer Vergi Cezaları	0,00
810	05	9			Diğer Çeşitli Gelirler	608,22
810	05	9	1		Diğer Çeşitli Gelirler	608,22
810	05	9	1	06	Kişilerden Alacaklar	0,00
810	05	9	1	99	Yukarıda Tanımlanmayan Diğer Çeşitli Gelirler	608,22
					BÜTÇE GELİRLERİNDEN RED ve İADELER TOPLAMI(B)	91.908,59
					NET BÜTÇE GELİRİ(A-B)	22.401.638,82

FAALİYETLERE İLİŞKİN BİLGİ VE DEĞERLENDİRMELER

SIRA NO	GELİR ÇEŞİDİ	TAHAKKUK	TAHSİLÂT	DEV.TAH	TAH %
1	Arazi Ek Vergisi	5,13	5,13		100,00
2	Arazi Vergisi	7.873,47	2.650,78	5.222,69	33,67
3	Arsa Ek Vergisi	37.598,26	37.598,26		100,00
4	Arsa Vergisi	5.219.035,45	3.073.704,44	2.145.331,01	58,89
5	Avukatlık Vekalet Ücreti	12.124,24	12.124,24		100,00
6	Bazı Alacakların Yeniden Yapılandırılması	378.044,49	378.044,49		100,00
7	Bina Ek Vergisi	12486 3/8	12.486,38		100,00
8	Bina İnşaat Harcı	195.867,50	195.867,50		100,00
9	Bina Vergisi	6.478.646,20	4.498.210,52	1.980.435,68	69,43
10	CTV Büyükşehir Payı	372.857,51	372.857,51		100,00
11	Çevre Temizlik Vergisi	490.699,15	96.654,74	394.044,41	19,70
12	Damga Vergisi	14.905,78	14.905,78		100,00
13	Damga Vergisi İhale Kararlarına Ait	6.828,66	6.828,66		100,00
14	Damga Vergisi Sözleşmeye Ait	13.441,65	13.441,65		100,00
16	Diğer Çeşitli Gelirler	46.539,72	46.539,72		100,00
17	Diğer Kira Gelirleri	203.181,79	127.215,44	75.966,35	62,61
18	Diğer Ücretler ve Ücret Sayılan Ödemelere ait	820,00	820,00		100,00
19	Düğün Salonu Ücreti	27.237,00	27.237,00		100,00
20	Eğitime Katkı Payı	67,61	67,61		100,00
21	Eğlence Vergisi	185.275,11	180.638,61	4.636,50	97,50
22	Elektrik ve Havagazı Tüketim Vergisi	989.784,97	989.784,97		100,00
23	Encümen Para Cezaları	957.459,79	312.104,12	645.355,67	32,60
24	Evlendirme Gelirleri	42.650,00	42.650,00		100,00
25	Fazla ve Yersiz Tahsilât	29.373,54	29.373,54		100,00
26	Geç Ödeme Zammı (6111 S.K. Kapsamında)	266,72	266,72		100,00

NARLIDERE BELEDİYESİ- DENETİM KOMİSYONU- 2011 MALİ YILINA AİT DENETİM
KOMİSYONU RAPORU

27	Geçici Teminat	21.216,32	21.216,32		100,00
28	Geri Alınacak Paralar	2.918,30	2.918,30		100,00
29	Haberleşme Vergisi	41.912,52	41.912,52		100,00
30	Hazine Arazi Satıştan Gelen	88.171,88	88.171,88		100,00
31	İlan Reklâm Vergisi	136.940,97	39.301,13	97.639,84	28,70
32	İmar Harcı	600.736,03	600.736,03		100,00
33	İşgal Harcı	3.267,10	2.151,36	1.115,74	65,85
34	İşyeri Açma İzin Harcı	39.013,83	39.013,83		100,00
35	Katı Atık Toplama Ücreti	2.000,00	2.000,00		100,00
36	Katsayı Tutarı (6111 S.K. Kapsamında)	145.750,06	11.955,94	133.794,12	8,20
37	Kayıt Suret Harcı	253,50	253,50		100,00
38	KDV	1.897,91	1.897,91		100,00
39	Kesin Teminat	14.354,00	14.354,00		100,00
40	Kurumlardan Alınan Bağış ve Yardımlar	1.000.000,00	1.000.000,00		100,00
41	Kültür Tesisleri Kira Gelirleri	2.670,00	770,00	1.900,00	28,84
42	Kültür Varlıkları - Arazi	259,37	259,37		100,00
43	Kültür Varlıkları - Arsa	300.691,88	300.691,88		100,00
44	Kültür Varlıkları - Bina	446.327,34	446.327,34		100,00
45	Muayene, Denetleme, Rapor, Ruhsat Harcı	9.715,00	9.715,00		100,00
46	Muayene, Ruhsat Denetleme Harcı	10.493,00	10.493,00		100,00
47	Numarataj Gelirleri	19.172,00	19.172,00		100,00
48	Otopark gel. İlçe ve ilk kademe Bel pay.	442,85	442,85		100,00
49	Ölçü ve tartı Aletleri Muayene Harcı	305,00	305,00		100,00
50	Özel İşlem Vergisi	167,25	167,25		100,00
51	Pazar İşgal	37.720,00	37.720,00		100,00
52	Sağlık Belgesi Harcı	2.882,00	2.882,00		100,00
53	Sağlık Hizmetleri Gelirleri	121,00	121,00		100,00
54	Sosyal Tesis Kira Gelirleri	11.615,00	11.615,00		100,00
55	SSK' dan Verilen Rapor Ücreti	6.636,96	6.636,96		100,00
56	Şartname, Basılı Evrak, Form Satış Gelir	38.201,35	38.201,35		100,00
57	Taşınır Mal Satış Gelirleri	727,62	727,62		100,00
58	Taşınmaz Arsa Satışı	257.748,37	257.748,37		100,00
59	Tatil Günler çalışma Ruhsat Harcı	450,00	450,00		100,00
60	Tecil Faizi	114,84	114,84		100,00
61	TEFE/TÜFE Tutarı (6111 S.K. Kapsamında)	290.839,14	29.652,14	261.187,00	10,20
62	Tellallık Harcı	32.397,50	32.397,50		100,00
63	Usulsüzlük 1nci Derece	15.821,08	15.821,08		100,00
64	Usulsüzlük 2nci Derece	688,03	688,03		100,00
65	Vergi Resim ve Harç Gecikme Faizleri	647,09		647,09	0,00
66	Vergi vs. Amme Alacakları Gecikme Zammı	175.531,20	175.531,20		100,00
67	Vergi Zayi	348.365,02	48.089,98	300.275,04	13,80
68	Vidanjör Kiralama Gelirleri	10.467,09	10.467,09		100,00
69	Yapı Kullanma İzin Harcı	97.177,00	97.177,00		100,00
70	Yer Tetkik Ücreti	40.084,12	40.084,12		100,00
71	Yol Har. Katılım Payı	1.628.221,01	1.628.035,52	185,49	99,99
72	Yukarıda Tanımlanmayan Diğer Para Cezaları Zamanında Öden.Ücr.Gelirlerden Alınacak Gec. Zammı	227.917,80		227.917,80	0,00
73		1.771,53		1.771,53	0,00
GENEL TOPLAM:		21.837.890,98	15.560.465,02	6.277.425,96	71,25

NARLIDERE BELEDİYESİ- DENETİM KOMİSYONU- 2011 MALİ YILINA AİT DENETİM
KOMİSYONU RAPORU

ARAÇ HACİZ LİSTESİ

NO	SICİL NO	ADI SOYADI-ÜNVANI	HACİZ TARİHİ	HACİZ NO	PARACEZASI TUTARI
1	20637	Merdan ARMAĞAN	15.12.2009	31151	1.500,00
2	43302	Mehmet Ali SÜRÜCÜ	16.02.2010	1405/10	140,00
3	24196	Hüdavendigar TÜRKKOLU	16.02.2010	1405/10	33.503,00
4	41092	Selçuk KARAPOLAT	16.02.2010	1405/10	750,00
5	5676	Ramazan YILDIRIM	16.02.2010	1405/10	887,92
6	43899	Umut TURHAN	16.02.2010	1405/10	1.000,00
7	28002	Yaşar AKDEMİR	16.02.2010	1405/10	536,38
8	45418	Aziz ALTINKILIÇ	16.02.2010	1405/10	750,00
9	3253	Doğan YÖRÜKOĞLU	16.02.2010	1405/10	1.000,00
10	43112	Vedat DAŞLI	16.02.2010	1405/10	900,00
11	19600	Mehmet Cevat HERGÜNGEL	30.04.2010	3913/2010	118,00
12	45730	Mustafa DÖNERTAŞ	30.04.2010	3913/2010	118,00
13	45736	Vahide BAZARLI	30.04.2010	3913/2010	118,00
14	50211	Muhsin ALACA	30.04.2010	3913/2010	1.000,00
15	50211	Muhsin ALACA	20.10.2010	2010/8373	1.000,00
16	49549	Hüseyin BAL	05.05.2010	3913/2010	140,00
17	36813	Şener TAN	05.05.2010	3913/2010	140,00
18	4595	AHMET ARSLAN	05.05.2010	3913/2010	140,00
19	50291	Selman Ömür BAYRAM	05.05.2010	3913/2010	140,00
20	10989	Gündüz KAMACI	05.05.2010	3913/2010	140,00
21	50292	Metin NALBANT	05.05.2010	3913/2010	140,00
22	11949	Uğur ELVEREN	05.05.2010	3913/2010	140,00
23	18724	Hamit ARICI	05.05.2010	3913/2010	284,64
24	35967	Suna TURAN	05.05.2010	3913/2010	100,00
25	27372	Erol ACER	05.05.2010	3913/2010	125,00
26	43936	Cem ERİN	05.05.2010	3913/2010	118,00
27	39754	Çağrı Ekmek Gıda Teks.İnş.	28.09.2010	2010/7813	665,50
28	39754	Çağrı Ekmek Gıda Teks.İnş.	28.09.2010	2010/7813	665,50
29	48226	İsmet ÖZKAN	28.09.2010	17686/2010	1.700,00
30	37845	Yusuf KINÇAL	28.09.2010	17686/2010	20.000,00
31	6353	Kadir ÇENGEL	28.09.2010	2010/7813	2.219,60
32	47908	Hüseyin YILMAZ	28.09.2010	17686/2010	400,00
33	35254	Balçova Süsler Dayanıklı Tük.Mal.Mob.	28.09.2010	17686/2010	15.000,00
34	17541	Zühtü ÇAYPINARLI	28.09.2010	2010/7813	1.200,00
35	17881	Altın Ekmekçilik Gıda San.Tic.Ltd.Şti	28.09.2010	2010/7813	915,24
36	7606	Atila HIDIROĞLU	28.09.2010	17686/2010	950,00
37	11744	Sadık AKPINAR	28.09.2010	17686/2010	2.000,00
38	17082	Mahmut KILIÇ	28.09.2010	2010/7813	102,60
39	216	Diyadin KIRAN	28.09.2010	2010/7813	1.500,00
40	31440	Halime ÇELİK	28.09.2010	17686/2010	11.539,92
41	45541	Mehmet BÜKİN	20.10.2010	2010/8373	455,61
42	28496	Yusuf YEŞİLYURT	20.10.2010	2010/8373	894,86
43	28496	Yusuf YEŞİLYURT	20.10.2010	2010/8373	894,86
44	46070	Gökhan Kadri KADIOĞLU	20.10.2010	2010/8373	290,80
45	47908	Hüseyin YILMAZ	20.10.2010	2010/8373	400,00
46	24251	Muharrem AKGÜL	20.10.2010	2010/8373	183,39

NARLIDERE BELEDİYESİ- DENETİM KOMİSYONU- 2011 MALİ YILINA AİT DENETİM
KOMİSYONU RAPORU

47	19101	Mustafa USLU	20.10.2010	2010/8373	357,66
48	19101	Mustafa USLU	20.10.2010	2010/8373	357,66
49	21334	Veli BODUR	20.10.2010	2010/8373	225,31
50	19342	Alper BARAN	20.10.2010	2010/8373	599,45
51	35077	Bilal ÜNSAL	20.10.2010	2010/8373	455,41
52	27678	Mehmet Ali SÖNMEZ	20.10.2010	2010/8373	121,44
53	38897	Tayfun AKA	20.10.2010	2010/8373	1.792,09
54	47743	Ertan OĞLAK	20.10.2010	2010/8373	1.000,00
55	6716	Necdet KASI	23.11.2010	(62406)/1070	2.060,27
56	7835	Osman BARUT	23.11.2010	(62406)/1070	1.629,42
57	51308	Eşref ŞENGÜL	23.11.2010	(62406)/1070	143,00
58	16018	Cüneyt ÖZBOYACI	23.11.2010	(62406)/1070	203,14
59	17113	Hüseyin KARA	23.11.2010	(62406)/1070	2.097,46
60	32733	Coşkun DENİZ	23.11.2010	(62406)/1070	2.870,99
61	44459	Hüdaverdi İPEK	23.11.2010	(62406)/1070	412,35
62	24641	Esra Simten YANTURALI	23.11.2010	(62406)/1070	3.348,70
63	3863	Ali KOSTAK	23.11.2010	(62406)/1070	624,02

TAPU HACİZ LİSTESİ

	SİCİL NO	ADI SOYADI	HACİZ TARİHİ	HACİZ NO	HCZ. KLDR. TRH.	VERGİ MİKTARI
1	10866	Abbas AKYÜZ	20.11.2007	5514	YZL	115,11
2	14065	Abdullah ATABAY	01.09.2008	5188	*	2.478,11
3	4874	Abidin GÜRSES	18.01.2012	4837-173	*	2.254,91
4	13774	Abidin ÖZKAN	23.11.2009	5482	*	2.108,06
5	23614	Adem ÜNLÜ	25.08.2011	3576	*	764,77
6	6830	Ahmet BAYCAN	13.05.2008	3297	*	4.894,16
7	42807	Ahmet DEMİR	29.12.2009	6037	*	1.043,59
8	6673	Ahmet Fadıl YEŞİLPINAR	13.05.2008	3295	*	19.678,45
9	6498	Ahmet GÜLERMAN	09.07.2008	14700	YZL	1.465,20
10	47569	Ahmet TEKİNALP	01.12.2011	4819	*	18.696,79
11	7649	Ali ALTUN	05.10.2009	7649	*	557,07
12	25616	Ali Bahadır SUSUZLU	13.10.2011	25616	YENİ	444,53
13	5557	Ali Bülent MARO	24.11.2009	5496	*	1.690,29
14	11172	Ali Fuat DÖNMEZ	13.10.2011	11172	YENİ	2.061,26
15	12302	Ali Osman YILDIRIM	02.09.2008	5190	*	1.636,45
16	22393	Ali Rıza OK (Mine Ok. Vrs.İşt)	01.12.2011	4824	*	784,54
17	2406	Ali SESSİZ	07.04.2008	2288	*	4.410,04
18	39017	Alper ÖNDER IŞIK	11.11.2010	4624	*	627,63
19	25900	Anoş GIRİTLİ(Güler)	14.04.2010	1558	*	1.259,51
20	11135	Arap YİĞİTLER	09.07.2008	4461	*	1.285,95
21	13790	Asiye KAPLANKIRAN	29.12.2006	5644	YZL	9.618,41
22	39102	Aslan Uzunoğlu Motorlu Araçlar	06.11.2009	5113	*	25.777,42
23	45936	Aşkın AKINCI	19.01.2012	188	TAHSİL	
24	31921	Atilla ÇEMBERCİ (VRS.IST)	11.05.2005	2262	YZL	2.639,98
25	3024	Atiye DEMİR	07.10.2009	4503	*	2.043,09
26	12976	Ayfer TOYGAR	22.02.2010	742	*	306,82
27	32083	Ayhan GÖRGÜLÜ	07.02.2008	833	*	847,70
28	11759	Aynur AKDENİZ	13.09.2011	3718	*	1.364,38
29	14324	Aynur YILMAZ	06.11.2009	5118	*	1.593,32

NARLIDERE BELEDİYESİ- DENETİM KOMİSYONU- 2011 MALİ YILINA AİT DENETİM
KOMİSYONU RAPORU

30	3109	Aysel ARMUT	13.01.2010	146	*	2.355,18
31	947	Ayser Sümer ALABEYOĞLU	26.03.2008	2052	*	2.416,66
32	27335	Ayşe GÜLEÇ(Özel Güleç mirsçısı)	12.10.2010	4133	*	1.523,36
33	13773	Ayşe Oya KAYA	29.12.2006	5642	YZL	6.160,01
34	27993	Ayşe SALMAN(TOPRAK)	25.11.2009	5539	*	233,75
35	26765	Aytaç SARAÇAYDIN	24.09.2008	5611	*	341,15
36	9997	Aziz TEMUR(SırmaTemur vrs,)	02.10.2009	4416	*	2.034,47
37	2376	Bahar SESSİZ	04.01.2007	5646	YZL	868,57
38	13559	Bahattin TOSUN	28.08.2008	5139	*	4.276,79
39	30310	Bahriye KUDAR	02.01.2008	9	YZL	175,28
40	26502	Bakır BAŞTÜRK	18.05.2010	2074	*	175,23
41	14364	Bayram KALE	18.01.2012	175	*	2.224,53
42	14822	Behman AYDIN	25.01.2010	363	*	184,81
43	10713	Benian ÇAĞIRTGAN(Alimetin VRS)	07.03.2008	1547	*	4.440,88
44	27762	Beyhan EROĞUL (VRS.İŞT)	24.09.2008	5599	*	2.117,94
45	46697	Bilgi AĞCA	29.04.2010	1820	*	1.076,15
46	29058	Binali ÖZ(VRS)	21.05.2010	2127	*	1.659,18
47	14306	Birsen IŞIKLI	24.02.2005	585	YZL	4.049,63
48	18186	Birsen KAYAÖNÜ	09.09.2008	5300	*	6.814,61
49	18204	Burcu KAYAÖNÜ	09.09.2008	5298	*	6.814,61
50	8986	Bülent ŞAHİN	24.02.2005	584	YZL	10.038,89
51	12985	Cemal Güven ÇAĞALAN	13.09.2011	3721	*	4.115,10
52	10583	Cemal HİCRET	07.02.2008	185	*	528,52
53	6802	Cemal KARACAOĞLU	13.05.2008	3299	*	2.725,64
54	27340	Cemile Celile YÜKSEL	26.03.2010	1221	*	5.378,18
55	43513	Cemile DUVA	07.10.2010	4079	*	129,68
56	15	Cengiz DİNÇER	19.10.2001	2394	*	274,71
57	27277	Cengiz MERGAVUL	22.09.2010	3861	*	3.881,95
58	32936	Cihangir GENCOĞLU	24.09.2008	5578	*	1.035,24
59	4445	Cuma ÇALIŞKAN	25.11.2009	5536	*	243,64
60	23787	Çetin YILMAZ	26.03.2010	1220	*	8.768,66
61	18881	Derviş YÜCEL	05.04.2010	1357	*	7.463,57
62	42067	Didem GÖKÇEDAĞ	23.08.2011	3525	*	1.549,71
63	21889	Dilber DEMİRCİ	23.08.2011	3528	*	610,68
64	3253	Doğan YÖRÜKOĞLU	10.11.2010	4593	*	1.000,00
65	26369	Dudu İZGİ	04.10.2011	4007	*	1.861,29
66	11694	Dursun AKINCI	11.01.2007	134	YZL	1.380,45
67	28811	Ekrem KIZILASLAN	14.10.2011	4190-4810	*	7.169,20
68	21662	Emel ÇEMBERCİ	09.09.2008	5294	*	8.379,76
69	6289	Emine BALKAN	23.12.2005	2506	YZL	8.758,32
70	392	Emine Naciye YURTMAN	08.02.2008	896	YZL	2.180,55
71	4934	Emine Nur BİLDİK	24.04.2008	2836	*	4.284,57
72	27339	Enis YILMAZ	29.03.2010	1251	*	8.378,18
73	13771	Ercüment SAHİN	24.02.2005	581-5627	YZL	6.305,03
74	13490	Erol KÜÇÜKGÖKÇE	23.01.2012	235	*	1.313,68
75	19839	Esat DUVA	05.10.2009	4426	*	138,45
76	17610	Fahri YÖNDER	18.03.2010	1069	*	2.279,63
77	26555	Fahriye KARACA (Mehmet K.)	24.05.2010	2168	*	1.454,90
78	24095	Fatma ELÇİ	04.10.2011	4020	*	1.103,32
79	5006	Fatma KALE	03.10.2011	3992	*	1.280,71
80	10728	Fatma Meral SAZAR	19.03.2010	1117	*	155,95

NARLIDERE BELEDİYESİ- DENETİM KOMİSYONU- 2011 MALİ YILINA AİT DENETİM
KOMİSYONU RAPORU

81	17879	Ferit ARSLAN	15.09.2008	5388	*	2.073,65
82	28452	Fethi SAĞLAM	13.10.2011		YENİ	1.061,98
83	23785	Feyat ALADAĞ	07.10.2009	4513	*	447,80
84	20691	Figen ÖZEL (KESKİNEL)	26.03.2008	2006	*	210,55
85	27451	Filiz IŞIK	24.09.2008	5598	*	2.946,41
86	46814	Fuat YILDIZ	11.10.2010	4113	*	2.175,36
87	4565	Gani SÜMER	24.04.2008	2834	*	160,25
88	26912	Göksel YEMİŞÇİGİL	07.10.2009	4521	*	12.331,92
89	25536	Göksel YILDIZ	12.09.2011	3709	*	1.135,43
90	35609	Gönül AKBAŞ	24.09.2008	5587	*	296,11
91	30793	GözdeGÜRSOY	02.01.2008	4	YZL	517,67
92	18191	Güliden YILMAZ	23.09.2010	3870	*	25.615,61
93	18407	Güler ELÇİ	14.09.2011	5138-3736	*	125.479,85
94	2527	Güllüzar BİLGİLİOĞLU	07.04.2008	2295	*	4.142,49
95	3067	Gülşen SAVRAN(A.Soylan SAVRAN)	15.01.2010	169	*	3.773,27
96	9137	Gülten TAŞPINAR(VRST)	12.01.2007	137	YZL	2.171,27
97	35204	Gülten YILMAZ	31.01.2006	318	YZL	2.406,56
98	21342	Gürbüz AKARSU	15.09.2008	5390	*	759,66
99	14363	Gürbüz KALE	03.10.2011	3985	*	1.708,07
100	38774	Gürsel AKSOY	28.12.2009	6029	*	2.174,75
101	13727	Habib USLUCAN	01.09.2008	5183	*	15.893,74
102	14396	Hacı YOLLADI	01.09.2008	5179	*	1.624,20
103	6431	Halil AKSOY	02.05.2008	3058	*	3.122,18
104	10831	Halil BIÇAKÇI	04.01.2008	80	*	177,85
105	31440	Halime ÇELİK	10.05.2001	1037	YZL	8.981,71
106	4788	Hamide KOCABIYIK	02.05.2008	3064	*	4.775,82
107	8077	Hamit YILMAZ	23.09.2008	5547	*	3.000,00
108	37265	Hasan AKSOY	23.09.2008	5545	*	3.026,87
109	4531	Hasan AKYILDIZ	22.04.2008		YENİ	5.073,71
110	4149	Hasan CEVAT AYDIN	22.09.2010	3867	*	1.391,46
111	5631	Hasan DURANSU	23.11.2009	5490	*	721,91
112	6215	Hasan İKBAL(Ayla ŞARMANVRS.)	02.05.2008	3059	*	5.061,64
113	9120	Hasan KAYA (Elif VRS.IST)	27.06.2005	2677	YZL	195,31
114	4416	Hasan SÖBÜ	01.12.2011	4815	*	2.001,92
115	3685	Hasan TOPÇU	13.01.2010	145	*	212,43
116	4042	Hasan URYAN	11.01.2007	115	YZL	3.032,85
117	15376	Hatice ŞİŞMAN(VRS)	14.11.2008	6214	*	3.932,32
118	30794	Havva Nuran KURU	04.01.2008	77	YZL	2.077,02
119	29463	Hayrettin ÜREL	24.08.2011	3536	*	852,84
120	24805	Hayriye AKDAĞ(VRS.İST)	27.06.2005	4716	YZL	5.533,39
121	45437	Hayriye Buket LAFÇI	13.10.2011	4185	*	1.039,90
122	8366	Hediye ALTINTAŞ	23.05.2008	3493	*	2.511,86
123	4779	Himmet İNAN	02.05.2008	3069	*	2.630,93
124	16694	Hori ER	14.07.2011	3040	*	1.759,40
125	41582	Hurşit USLU	23.09.2010	3871	*	2.174,75
126	44118	Hülya KOÇ	24.12.2007	6404	*	1.461,67
127	15447	Hüseyin AKMAN	10.01.2007	61	+	3.474,21
128	11618	Hüseyin BATMAZ	06.11.2009	5117	*	1.887,37
129	2487	Hüseyin DİNÇER	06.03.2008	1540	*	3.629,22
130	4707	Hüseyin EĞİNÇ	27.09.2010	3919	*	3.305,19
131	1639	Hüseyin KAYGUSUZ	02.04.2008	2200	*	3.791,61

NARLIDERE BELEDİYESİ- DENETİM KOMİSYONU- 2011 MALİ YILINA AİT DENETİM
KOMİSYONU RAPORU

132	22860	Hüseyin YÖNDER	04.05.2010	1908	*	1.888,97
133	5024	İbrahim AKTULUN	10.01.2007	87	*	17.878,47
134	7949	İbrahim KAYA(VRS.İŞT)	13.05.2008	3301	*	10.810,28
135	25959	İlhami KOLCUER	04.05.2009	1828	*	926,72
136	18185	İlhan KAYAÖNÜ	09.09.2008	5297	*	5.040,79
137	43663	İlker KAMALI	17.12.2008	6548	*	5.481,81
138	11042	İmam GEZİCİ	23.08.2011	3529	*	713,60
139	30386	İnanç NURLU	02.04.2008	2209	*	2.452,16
140	26732	İsmail BEKTAŞ	08.10.2004	3186	YZL	1.250,00
141	6478	İsmail Cumhur EYOL	02.05.2008	3089	*	2.644,45
142	22969	İsmail KARANFİL(VRS. İST)	15.07.2005	3000	*	31.163,58
143	7818	İsmail KÖSE	10.12.1999	2960	YZL	1.000,00
144	23747	İsmail POLAT	13.09.2011	3732	*	3.246,11
145	44613	İsmail ŞAN	23.09.2008	5552	*	4.376,86
146	10375	İsmail YILMAZ	06.02.2008	809	*	1.115,64
147	7618	İsmet GÜZEL	28.04.2004	11282	YZL	12.211,92
148	4520	Kadriye REEL	24.04.2008	2831	*	3.203,05
149	28781	Kartal AKINCI	12.09.2011	3704	*	949,78
150	12737	Kasım ZENGİL	25.01.2010		YENİ	1.016,82
151	18187	Kaya KAYAÖNÜ	09.09.2008	5299	*	6.222,38
152	32487	Kaya SÖNMEZ	08.01.2007	123	YZL	1.869,85
153	22985	Kazım SEZGİN	23.09.2008	5548	*	511,16
154	6742	Kemal ERKMEN	13.05.2008	3296	*	780,34
155	4403	Kerim COŞKUN	01.12.2011	4823	*	11.979,73
156	4322	Kevser AYBEY(VRS.İST.)	24.04.2008	2842	*	3.592,44
157	10320	Levent ONAGAN	02.06.2008	3711	*	2.656,59
158	14302	Levent SIVASLI	08.01.2007	100	YZL	4.228,29
159	3243	Leyla YEMİŞÇİGİL	16.01.2007	205	YZL	8.840,81
160	14931	Lütfi YEŞİLSAKIZ	19.12.2005	5468	*	71.113,75
161	31702	Lütfiye (ERİŞ)UZEL	24.09.2008	5603	*	117,68
162	35411	Mahmut HAYTA	24.11.2009	5501	*	826,57
163	5558	Mahmut Osman MARO	24.02.2005	583	YZL	3.669,34
164	35551	Medar AKAR	13.07.2011	3030	*	1.448,34
165	4747	Mehmet AKMAN	24.04.2008	2839	*	9.240,74
166	43820	Mehmet AL	17.09.2010	3789	*	1.239,64
167	26086	Mehmet Ali SÜNGÜL	14.07.2011	3049	*	683,30
168	4067	Mehmet Ali YENİKAZANCI	11.01.2007	4067	YZL	4.262,54
169	44121	Mehmet GÜNEŞ	13.07.2011	3036	*	1.289,79
170	39044	Mehmet GÜVEN	08.10.2010	4083	*	3.533,39
171	11056	Mehmet Kerim SİPAHİLER	23.01.2012	236	*	2.758,59
172	2073	Mehmet KIVRAK	25.12.2007	6428	YZL	1.507,00
173	4528	Mehmet SEVİNÇ	28.04.2008	2958	*	3.422,49
174	19702	Mehmet Soner ERDİL	13.07.2011	3024	*	2.558,48
175	43317	Mehmet YALÇIN	22.04.2009	1673	*	4.971,82
176	40051	Melahat ERKARACA(YALÇIN)	22.04.2009	1679	*	116,22
177	4561	Melahat GÜNSEL	24.04.2008	2837	*	1.617,00
178	3240	Melek ŞEN (VRS.İŞT.)	15.04.2008	2574	*	7.770,76
179	5380	Memduh EMEKLİ	24.04.2008	2857	*	2.974,29
180	3893	Mesut SARI	07.10.2009	4510	*	102,28
181	37768	Meşkure POYRAZ (Miraçları)	19.12.2005	5463	YZL	10.894,20
182	46336	Metin AKDURAK LİM.ŞTİ	20.09.2010	3809	*	13.688,71

NARLIDERE BELEDİYESİ- DENETİM KOMİSYONU- 2011 MALİ YILINA AİT DENETİM
KOMİSYONU RAPORU

183	25478	Metin PARILTI	23.08.2011	3526	*	1.082,57
184	27338	Metin YILMAZ	29.03.2010	1254	*	5.378,18
185	2100	Mihriban HEPŞENLİ	10.04.2008	2469	*	1.397,34
186	23889	Mihyettin ALTUNDERE	17.09.2010	3792	*	1.193,69
187	13879	Mualla HAYTABAY	28.12.2009	6028	*	3.960,37
188	34895	Muammer CEYHAN	20.09.2010	3801	*	1.873,32
189	26337	Muhammet Nurullah GÜNAY	23.09.2008	5556	*	4.854,42
190	17819	Muharrem DEMİRCİ	17.10.2007	4889	*	92,35
191	10744	Mukadder MERCAN	31.12.2007	6644	YZL	2.490,61
192	4585	Murat KARAOGLAN	10.01.2007	71	YZL	7.045,47
193	33367	Murteza ELÇİ	13.07.2011	3019	*	891,95
194	4145	Musa CULFAN	26.02.2010	838	*	14.491,52
195	770	Musa ÖZBAY	07.02.2008	827	YZL	4.222,62
196	7277	Mustafa ÇÖLOĞLU	27.10.2005	2064	YZL	5.244,31
197	44433	Mustafa DEMİR	25.09.2008	5638	*	4.024,30
198	37322	Mustafa DEMİRTAŞ	04.11.2008	6060	*	8.693,11
199	11722	Mustafa Dilaver TOSYALI	05.10.2009	4427	*	183,68
200	23903	Mustafa DOĞMUŞ	08.10.2010	4087	*	1.358,84
201	43664	Mustafa KAMALI	17.12.2008	6534	*	8.402,17
202	26839	Mustafa KESKİN	19.01.2012	191	*	908,38
203	1181	Mustafa TEKINALP	07.12.2007	6187	YZL	2.458,49
204	25248	Mustafa YALÇIN	15.03.2010		YENİ	1.780,28
205	3014	Muzaffer ARSLAN	07.04.2008	2297	*	2.859,22
206	14990	Muzaffer BECEREN	01.09.2008	5181	*	142,04
207	14308	Muzaffer ÖZEL	24.02.2005	587	YZL	220,95
208	42212	Muzaffer Sevgi SAKARYA	07.10.2010	4081	*	1.351,60
209	14309	Mükerrem ÖZEL	31.01.2006	320	YZL	368,27
210	47417	Mümin AYZMALI	14.01.2010	149	*	1.468,23
211	25658	Münire ÖVÜÇ	14.11.2008	6212	*	2.884,81
212	18630	Mürsel TANRIVERDİ	05.04.2010		*	772,42
213	5709	Mürşide DİNÇBOSTANCI	25.04.2008	2863	*	5.854,98
214	14102	Mürüvvet BAYKAL	17.10.2007	4882	YZL	2.081,62
215	31213	Müyesser ÇEVİK(VRS.İŞT)	23.09.2008	5538	*	3.325,19
216	40557	Müzeyyen DİNÇEL	31.12.2007	6659	YZL	179,87
217	9048	Nadide DERELİ	10.01.2007	76	YZL	8.303,94
218	36217	Nadide ŞENOL	24.09.2008	5593	*	3.679,77
219	2330	Nebiye SÖNMEZİŞİK	24.11.2009	5492	*	4.903,13
220	4786	Necati AKARSU	06.11.2009	5114	*	551,41
221	21221	Necati ŞATIR	15.09.2008	5396	*	1.083,74
222	9722	Necati YILMAZ	02.10.2009	4413	*	327,45
223	30402	Necdet DEMİR	25.08.2011	3566	*	901,82
224	26740	Necip ERASLAN	23.09.2008	5566	*	2.472,19
225	10887	Necip ZEYBEK	24.02.2005	580	YZL	677,53
226	13371	Necla BARGİL(VRS.İŞT)	28.08.2008	5137	*	3.881,02
227	24206	Nedim GENÇAY	17.10.2007	4897	*	1.313,51
228	21053	Nedim TÜRKER	03.10.2011	3991	*	683,47
229	4761	Nedret ALANDAĞ	05.05.2008	3093	*	4.517,36
230	18975	Neriman İÇER	05.04.2010	1360	*	652,05
231	16528	Nermin AVCILAR	25.02.2010	516	*	1.164,85
232	27344	Nermin Neriman KÖROĞLU	26.03.2010	1222	*	5.378,18
233	17863	Neşe SARIKUŞ	16.09.2008	5412	*	2.746,37

NARLIDERE BELEDİYESİ- DENETİM KOMİSYONU- 2011 MALİ YILINA AİT DENETİM
KOMİSYONU RAPORU

234	33401	Neşet VURAL	24.08.2011	3537	*	753,60
235	8710	Nevin ÇAĞLAR	23.05.2008	3499	*	2.797,42
236	45867	Nihal GÖREN	20.09.2010	3799	*	67,02
237	9251	Nizamettin YILDIZ	30.12.2009	6112	*	17.519,40
238	38046	Nurcan YILMAZ(VRS. İST)	09.01.2007	91	YZL	3.416,43
239	21772	Nurettin AKGÜL	23.08.2011	3530	*	1.164,03
240	5794	Nurettin ÇETİNER	27.10.2005	2063	YZL	1.069,68
241	15276	Nurettin DURUK	13.09.2011	3727	*	899,06
242	11508	Nuri OĞUZ	27.01.2010	408	*	903,93
243	6778	Nuriye AKTEKİN	13.05.2008	1207	*	3.622,11
244	33221	Nuriye DURMAZ	02.06.2008	3698	*	210,41
245	27345	Nursel Aysel YILMAZ	26.03.2010	1223	*	5.244,64
246	31790	Nurten AYDEMİR	02.12.2011	4838	*	805,55
247	1074	O.Önder HANCIOĞULLARI (VRS. İŞT)	01.12.2011	4812	*	2.843,98
248	7136	Orhan YILMAZ	26.03.2010	1219	*	5.281,34
249	11140	Osman HOPLAMAZ	05.08.2008	4841	*	827,15
250	31427	Osman Vedat GÜRKAYNAK	05.02.2008	813	*	1.248,02
251	45414	Ozan BAĞYAPAN	07.02.2008	834	YZL	5.363,83
252	29828	Ömer ATALAY	03.10.2011	3994	*	976,99
253	21663	Önder ÇENBERCİ	09.09.2008	5293	*	8.468,19
254	35213	Özcan BAKOĞLU	05.04.2010	1355	*	2.168,79
255	30454	Özgül ÇÖMLEKÇİ	07.02.2008	830	*	349,83
256	36290	Özlem ÖZYAPICI	24.09.2008	5573	*	2.665,39
257	27342	Rakibe ERDÖLEK	26.03.2010	1229	*	5.378,18
258	8432	Rebii AKDURAK	26.03.2010	1231	*	27.018,01
259	35101	Resul NARGÜZ(Fatma NARGÜZ)	12.08.2009	3635	*	18.123,33
260	9695	Rıza ÇAĞLAR	24.12.2007	6384	YZL	1.868,12
261	39214	Rıza SEVİM	24.08.2011	3539	*	1.405,68
262	4242	S.S Arı Kent Yapı Koop.	09.01.2007	92	*	2.988,56
263	10855	S.S Önder Yapı Koop.	11.01.2007	82	YZL	27.136,93
264	22827	S.S Yeni Buca Dostlar Yap.Kop.	19.12.2005	5469	YZL	70.521,37
265	20824	Sabriye TOPÇUOĞLU	06.04.2010	1384	*	257,05
266	10946	Sadber DANKI (VRS.İŞT)	30.12.2009	6115	*	1.236,04
267	11744	Sadık AKPINAR	01.09.2008	5185	*	2.000,00
268	13388	Safiye AKSOY(VRS.İŞT)	29.08.2008	5149	*	3.289,87
269	24357	Sakine KAYA(VRS. Ağyar KAYA)	19.07.2007	2326	YZL	2.397,68
270	1260	Salih Erbil YILMAZ	19.12.2005	5473	YZL	8.472,97
271	1179	Sedat TUNCER	07.02.2008	826	YZL	1.830,74
272	42315	Sema GÜNEŞ	02.12.2008		YENİ	6.785,70
273	21685	Semra SİVASLI	17.08.2005	3503	YZL	3.408,40
274	45942	Serpil DENİZ(POLAT)	13.01.2010	143	*	4.104,87
275	11243	Servet ÖZÜZÜMCÜLER(ÇOLAK)	19.12.2005	5447	YZL	8.109,46
276	13179	Sevilay GENÇ	29.08.2008	5148	*	4.956,99
277	14355	Sevinç KALE	03.10.2011	3989	*	2.213,15
278	1037	Seyfi Ali KAMACI	27.04.2000	1550	YZL	700,00
279	22317	Seyhan ÖNBİÇAK	04.05.2010	1905	*	1.187,61
280	49841	Siddika GÖKÇE	12.09.2011	3706	*	1.438,02
281	32912	Suat DURLU	18.03.2010	1073	*	153,04
282	6293	Süreyya UYAN(BALKAN)	02.05.2008	3087	*	1.622,15
283	12638	Şahabettin ÖZKAN	05.04.2010	1352	*	490,12
284	35610	Şefika ŞENGÜN (VRS. İST)	08.01.2007	138	YZL	256,30

NARLIDERE BELEDİYESİ- DENETİM KOMİSYONU- 2011 MALİ YILINA AİT DENETİM
KOMİSYONU RAPORU

285	39865	Şenay ÖZTÜRK	07.10.2010	4080	*	277,47
286	19683	Şerife AKALIN	30.01.2008	649	YZL	11.275,26
287	19685	Şerife AKALIN(VRS.IST)	17.08.2005	3496	YZL	10.921,70
288	5950	Şerife ÖZGÜ	28.04.2008	2922	*	2.960,35
289	2824	Şevket ÇEVİK	25.06.2008	4260	*	212,08
290	41586	Şükrü EROĞLU	17.09.2010	3790	*	11.428,27
291	663	Tahir KASIMOĞLU	19.10.2004	3403	YZL	10.855,66
292	33294	TOKULLAR TEKS.SAN VE TİC.	03.04.2008	2219	YZL	18.745,07
293	302	Tuncer TECİM	24.12.2007	6398	YZL	876,75
294	20501	Turan EKİM	17.08.2005	1747	YZL	4.388,17
295	6554	Turhan MİNAZ	30.06.2008	4007	*	370,58
296	8798	Uğur AKPINAR	02.10.2009	4418	*	1.067,91
297	11949	Uğur ELVEREN	25.01.2010	345	*	859,86
298	36412	Ümit EZEN	24.09.2008	5602	*	184,60
299	1415	Ümmet DOLGUN	01.12.2011	4814	*	950,36
300	14362	Ümmihan KALE	03.10.2011	3984	*	944,62
301	7321	Ümmü KAYA	23.11.2009	5480	*	1.004,24
302	45973	Ünal ACAR	19.01.2012	178	*	2.761,43
303	10849	Vakkas ÇELİK	15.07.2008	4536	*	890,02
304	25415	Veli İkin YURDAGEL(VRS.İŞT)	03.09.2008	5561	*	903,70
305	7080	Veysel GÜVENTÜRK	28.12.2009	6020	*	1.621,37
306	18859	Veysel KIZILASLAN	05.04.2010	1350	*	835,18
307	27972	Yahya GÖKALP ERİM	14.10.2011	4206	*	1.906,09
308	3431	Yakup BİLİR	31.01.2006	330	YZL	7.761,35
309	19064	Yaşar ÇELİK	05.04.2010	1347	*	255,88
310	23828	Yaşar GÜLEÇ	07.10.2010	4076	*	1.008,63
311	27343	Yeşil Filiz TOKER	26.03.2010	1225	*	5.378,18
312	19210	Yusuf ALADAĞ	13.04.2001	802	YZL	4.000,00
313	37845	Yusuf KINÇAL	02.09.2008	5191	*	20.000,00
314	3111	Yusuf KÜREN	15.12.2006	5392	*	7.137,42
315	28790	Yusuf ŞAHİN	15.07.2005	2996	YZL	5.659,88
316	3666	Zafer KRALI	15.04.2008	2576	*	1.894,41
317	39847	Zeki TÜRKOĞLU	30.01.2008	646	*MAHK	5.000,00
318	41489	Zeynel ÖZBEY	24.04.2009	1693	*	2.821,43
319	24850	Zeynel POLAT	12.10.2009	4600	*	1.386,70
320	484	Zeynep Feruzan ŞENGÜLER	06.03.2008	1536	*	2.229,26
321	27653	Zeynep SAVMAZ	09.01.2007	10	*	4.272,62
TOPLAM						1.434.200,54

MAHKEME AŞAMASINDAKİ TAKİPLİ ALACAKLAR

SIRA NO	SİCİL NO	AD - SOYAD	BORÇ NİTELİĞİ	BORÇ MİKTARI
1	36032	ABDURAHMAN TÜRKERİ	ARSA	140.659,10
			VERGİ ZAYİİ	43.365,57
			TOPLAM :	184.024,67
2	43730	M.LÜTFÜ YILMAZ (VRS.İŞT)	BİNA	23.032,46
			VERGİ ZAYİİ	11.908,66
			TOPLAM :	34.941,12
3	5411	OĞUZ YILMAZ	BİNA	3.103,76
			VERGİ ZAYİİ	1.893,44
			TOPLAM :	4.997,20
4	5414	ATILLA YILMAZ	BİNA	3.103,76
			VERGİ ZAYİİ	1.893,44
			TOPLAM :	4.997,20
5	20934	LATİFE İZMİRLİ	BİNA	3.103,76
			VERGİ ZAYİİ	1.893,44

NARLIDERE BELEDİYESİ- DENETİM KOMİSYONU- 2011 MALİ YILINA AİT DENETİM
KOMİSYONU RAPORU

			TOPLAM : 4.997,20	
6	27052	AYLA HASKATAR (YILMAZ)	BİNA	3.260,64
			VERGİ ZAYİİ	1.893,44
			TOPLAM : 5.154,08	
7	7136	ORHAN YILMAZ	BİNA	2.796,17
			VERGİ ZAYİİ	1.479,15
			TOPLAM : 4.275,32	
8	23787	ÇETİN YILMAZ	BİNA	2.609,64
			TOPLAM : 2.609,64	
9	27338	METİN YILMAZ	BİNA	3.839,92
			VERGİ ZAYİİ	1.538,26
			TOPLAM : 5.378,18	
10	27339	ENİS YILMAZ	BİNA	2.870,60
			VERGİ ZAYİİ	1.538,26
			TOPLAM : 4.408,86	
11	27340	CELİLE CEMİLE YÜKSEL	BİNA	2.870,60
			VERGİ ZAYİİ	1.538,26

NARLIDERE BELEDİYESİ- DENETİM KOMİSYONU- 2011 MALİ YILINA AİT DENETİM
KOMİSYONU RAPORU

			TOPLAM : 4.408,86	
12	27343	YEŞİL FİLİZ TOKER	BİNA	2.870,60
			VERGİ ZAYİİ	1.538,26
			TOPLAM : 4.408,86	
13	27344	NERMİN NERİMAN KÖROĞLU	BİNA	2.870,60
			VERGİ ZAYİİ	1.538,26
			TOPLAM : 4.408,86	
14	27345	NURSEL AYSEL YILMAZ	BİNA	2.796,17
			VERGİ ZAYİİ	1.479,15
			TOPLAM : 4.275,32	
15	27342	RAKİBE ERDÖLEK	BİNA	2.870,60
			VERGİ ZAYİİ	1.538,26
			TOPLAM : 4.408,86	
16	12537	MUSTAFA İNTAŞ	BİNA	32.337,07
			TOPLAM : 32.337,07	
17	34067	VELİ İNTAŞ	BİNA	21.273,49
			TOPLAM : 21.273,49	

NARLIDERE BELEDİYESİ- DENETİM KOMİSYONU- 2011 MALİ YILINA AİT DENETİM
KOMİSYONU RAPORU

18	15274	MEVLÜT CEYLAN	ARSA	-	42.577,92
				-	
			TOPLAM :		42.577,92
19	43148	SADETTİN TEZCAN	ARSA	-	36.129,33
			VERGİ ZAYİİ		21.926,22
			TOPLAM :		58.055,55
20	43147	DENİZ ÖNGÖREN	ARSA	-	36.129,33
			VERGİ ZAYİİ		21.926,22
			TOPLAM :		58.055,55
21	43146	CEMAL BOZOKLAR	ARSA	-	36.129,33
			VERGİ ZAYİİ		21.926,22
			TOPLAM :		58.055,55
22	45358	MELİKE ŞAMLI	ARSA	-	32.115,80
			VERGİ ZAYİİ		18.280,38
			TOPLAM :		50.396,18
23	45251	SÜLEYMAN SUBAŞI	ARSA	-	32.123,92
			VERGİ ZAYİİ		18.284,94
			TOPLAM :		50.408,86
24	39847	ZEKİ TÜRKÖĞLU			

NARLIDERE BELEDİYESİ- DENETİM KOMİSYONU- 2011 MALİ YILINA AİT DENETİM
KOMİSYONU RAPORU

			İMAR KANUNU	5.000,00
			PARA CEZASI	
			TOPLAM :	5.000,00
25	8077	HAMİT YILMAZ	İMAR KANUNU	3.000,00
			PARA CEZASI	
			TOPLAM :	3.000,00
26	20139	İBRAHİM ERTEK	İMAR KANUNU	6.314,88
			PARA CEZASI	
			TOPLAM :	6.314,88
27	30627	GÜLER COŞKUN	İMAR KANUNU	500,00
			PARA CEZASI	
			TOPLAM :	500,00
28	1282	İBRAHİM CANDAN	İMAR KANUNU	726,15
			PARA CEZASI	
			TOPLAM :	726,15
29	10608	YILDIRIM GÜLER	İMAR KANUNU	726,15
			PARA CEZASI	
			TOPLAM :	726,15

NARLIDERE BELEDİYESİ- DENETİM KOMİSYONU- 2011 MALİ YILINA AİT DENETİM
KOMİSYONU RAPORU

30	9102	AYSEL KILIÇ	İMAR KANUNU	726,15
			PARA CEZASI	
			TOPLAM :	726,15
31	47167	İRFAN AKINCI	ENCÜMEN	24.000,00
			PARA CEZASI	
			TOPLAM :	24.000,00
32	37754	DENİZ EFE	ENCÜMEN	1.400,00
			PARA CEZASI	
			TOPLAM :	1.400,00
33	47137	HÜSEYİN MANDEV	ENCÜMEN	20.400,00
			PARA CEZASI	
			TOPLAM :	20.400,00
34	48016	KARFİN TURZ.OTO.GIDA TİC.LTD.ŞTİ	ENCÜMEN	39.150,00
			PARA CEZASI	
			TOPLAM :	39.150,00
35	47733	SİDDİK EĞİN-A. İHSAN KESEN	ENCÜMEN	6.800,00
			PARA CEZASI	

NARLIDERE BELEDİYESİ- DENETİM KOMİSYONU- 2011 MALİ YILINA AİT DENETİM
KOMİSYONU RAPORU

			TOPLAM : 6.800,00	
36	53005	BÜLENT ÜLÜK	ENCÜMEN	81.600,00
			PARA CEZASI	
			TOPLAM : 81.600,00	
37	46261	ZELİHA KUBUR	ENCÜMEN	1.600,00
			PARA CEZASI	
			TOPLAM : 1.600,00	
		GENEL TOPLAM:		840.797,73
MAHKEME AŞAMASINDAKİ TAKİPLİ ALACAKLAR				
SIRA NO	SİCİL NO	AD - SOYAD	BORÇ NİTELİĞİ	BORÇ MİKTARI
1	36032	ABDURAHMAN TÜRKERİ	ARSA	140.659,10
			VERGİ ZAYİİ	43.365,57
			TOPLAM : 184.024,67	
MAHKEME DEVAM EDİYOR.				
2	43730	M.LÜTFÜ YILMAZ (VRS.İŞT)	BİNA	31.242,24
			VERGİ ZAYİİ	11.908,66
			TOPLAM : 43.150,90	
MAHKEME DEVAM EDİYOR.				

NARLIDERE BELEDİYESİ- DENETİM KOMİSYONU- 2011 MALİ YILINA AİT DENETİM
KOMİSYONU RAPORU

3	14931	LÜTFİ YEŞİLSAKIZ	ARAZİ	-	242,46
			ARSA	-	232.106,16
			BİNA		5.496,97
			VERGİ ZİYA		62.728,14
			TOPLAM :		
İCRA İFLAS MÜDÜRLÜĞÜNDE (ALACAK KAYDI YAPILDI.)					
4	5411	OĞUZ YILMAZ	ARAZİ		6,21
			ARSA		1.956,97
			BİNA		4.454,26
			VERGİ ZAYİİ		1.893,44
			TOPLAM :		
MAHKEME DEVAM EDİYOR					
5	5414	ATILLA YILMAZ	ARAZİ		6,21
			ARSA		1.955,96
			BİNA		4.707,98
			VERGİ ZAYİİ		1.893,44
			TOPLAM :		
MAHKEME DEVAM EDİYOR					
6	20934	LATİFE İZMİRLİ	ARAZİ		6,21
			ARSA		1.956,97
			BİNA		4.325,82
			VERGİ ZAYİİ		1.893,44
			TOPLAM :		
MAHKEME DEVAM EDİYOR					
7	27052	AYLA HASKATAR (YILMAZ)	ARAZİ		32,92
			ARSA		3.234,60
			BİNA		4.295,70
			VERGİ ZAYİİ		2.040,43
			USULSÜZLÜK		12,70
			TOPLAM :		
MAHKEME DEVAM EDİYOR					

NARLIDERE BELEDİYESİ- DENETİM KOMİSYONU- 2011 MALİ YILINA AİT DENETİM
KOMİSYONU RAPORU

8	8432	REBİİ AKDURAK	BİNA	28.180,53
			VERGİ ZAYİİ	12.875,57
			TOPLAM : 41.056,10	
			MAHKEME DEVAM EDİYOR	
9	7136	ORHAN YILMAZ	BİNA	3.839,92
			VERGİ ZAYİİ	1.479,15
			TOPLAM : 5.319,07	
			MAHKEME DEVAM EDİYOR	
10	23787	ÇETİN YILMAZ	BİNA	3.839,92
			VERGİ ZAYİİ	1.538,26
			TOPLAM : 5.378,18	
			MAHKEME DEVAM EDİYOR	
11	27338	METİN YILMAZ	BİNA	3.839,92
			VERGİ ZAYİİ	1.538,26
			TOPLAM : 5.378,18	
			MAHKEME DEVAM EDİYOR	
12	27339	ENİS YILMAZ	BİNA	3.839,92
			VERGİ ZAYİİ	1.538,26
			TOPLAM : 5.378,18	
			MAHKEME DEVAM EDİYOR	
13	27340	CELİLE CEMİLE YÜKSEL	BİNA	3.839,92
			VERGİ ZAYİİ	1.538,26
			TOPLAM : 5.378,18	
			MAHKEME DEVAM EDİYOR	
14	27343	YEŞİL FİLİZ TOKER	BİNA	3.839,92

NARLIDERE BELEDİYESİ- DENETİM KOMİSYONU- 2011 MALİ YILINA AİT DENETİM
KOMİSYONU RAPORU

			VERGİ ZAYİİ	1.538,26
			TOPLAM :	5.378,18
MAHKEME DEVAM EDİYOR				
15	27344	NERMİN NERİMAN KÖROĞLU	BİNA	3.839,92
			VERGİ ZAYİİ	1.538,26
			TOPLAM :	5.378,18
MAHKEME DEVAM EDİYOR				
16	27345	NURSEL AYSEL YILMAZ	BİNA	3.765,49
			VERGİ ZAYİİ	1.479,15
			TOPLAM :	5.244,64
MAHKEME DEVAM EDİYOR				
17	24254	KADRIYE SAYIM	ARSA	15.932,87
			VERGİ ZAYİİ	3.182,80
			TOPLAM :	19.115,67
MAHKEME DEVAM EDİYOR				
18	12537	MUSTAFA İNTAŞ	BİNA	32.337,07
			VERGİ ZAYİİ	15.057,03
			TOPLAM :	47.394,10
MAHKEME DEVAM EDİYOR				
19	5858	MEHMET AKİF BAYLAN	ARSA	15.783,10
			VERGİ ZAYİİ	7.574,58
			TOPLAM :	23.357,68
MAHKEME DEVAM EDİYOR				
20	5860	NURAY BAYLAN	ARSA	15.783,10
			VERGİ ZAYİİ	7.574,58

NARLIDERE BELEDİYESİ- DENETİM KOMİSYONU- 2011 MALİ YILINA AİT DENETİM
KOMİSYONU RAPORU

			TOPLAM :	23.357,68
MAHKEME DEVAM EDİYOR				
21	39847	ZEKİ TÜRKOĞLU	İMAR KANUNU	5.000,00
			PARA CEZASI	
			TOPLAM :	5.000,00
22	8077	HAMİT YILMAZ	İMAR KANUNU	3.000,00
			PARA CEZASI	
			TOPLAM :	3.000,00
23	50627	GÜLER COŞKUN	İMAR KANUNU	500,00
			PARA CEZASI	
			TOPLAM :	500,00
24	37754	DENİZ EFE	ENCÜMEN	1.400,00
			PARA CEZASI	
			TOPLAM :	1.400,00
25	47167	İRFAN AKINCI REST.GIDA	ENCÜMEN	21.000,00
			PARA CEZASI	
			TOPLAM :	21.000,00
GENEL TOPLAM				790.436,58

NARLIDERE BELEDİYESİ- DENETİM KOMİSYONU- 2011 MALİ YILINA AİT DENETİM
KOMİSYONU RAPORU

31.12.2011 TARİHİNDE KALAN BORÇLAR RAPORU

Açıklama	Tahakkuk kalan Borç	Takipli kalan Borç	Tecilli kalan Borç	TOPLAM
Arazi vergisi	2.529,79	2.499,62	193,28	5.222,69
Arsa vergisi	1.019.384,80	621.309,54	504.636,67	2.145.331,01
Bina vergisi	805.295,49	646.691,01	528.449,18	1.980.435,68
Çevre temizlik Vergisi	173.422,64	192.008,30	28.613,47	394.044,41
Diğer İdari Para Cezaları	224.339,92	391.194,49	29.821,26	645.355,67
Diğer Taşınmaz Kira Geliri	3.976,65	9.224,98	62.764,72	75.966,35
Diğer Vergi Cezaları	186.762,18	112.100,61	1.412,25	300.275,04
Eğlence Vergisi	326,82	4.266,20	43,48	4.636,50
İlan ve reklam vergisi	13.602,20	79.982,37	4.055,27	97.639,84
İşgal harcı	484,39	367,13	264,22	1.115,74
Katsayı Tutarı (6111 S.K. Kapsamında)	11.251,50		122.542,62	133.794,12
Kültür Amaçlı Tesisi Kira Gelirleri			1.900,00	1.900,00
TEFE/TÜFE Tutarı (6111 S.K. Kapsamında)	26.369,45		234.817,55	261.187,00
Vergi resim ve Harç Gecikme Faizleri		414,17	232,92	647,09
Yol Harcamaları Katılım Payı	163,39	6,48	15,62	185,49
Yukarıda tanımlanmayan diğer para cezaları		227.917,80		227.917,80
Zamanında öden. Ücr. gelirlerinden alınacak gecikme zammı	1.111,98		659,55	1.771,53
GENEL TOPLAM	2.469.021,20	2.287.982,70	1.520.422,06	6.277.425,96

**GELİR TAHAKKUK VE TAKİP ALT BİRİMİM 2010 - 2011 YILLARINA AİT TAHSİLAT
KARŞILAŞTIRMA TABLOSU**

SIRA NO	GELİR TAKİP KODU	2010 YILI TAHSİLATI	2011 YILI TAHSİLATI	ORAN (%)
1	Arazi Ek Vergisi	6,61	5,13	-22,39
2	Arazi Vergisi	2.529,68	2.650,78	4,79
3	Arsa Ek Vergisi	27.480,77	37.598,26	36,82
4	Arsa Vergisi	2.307.427,56	3.073.704,44	33,21
5	Avukatlık Vekalet Ücreti	16.619,86	12.124,24	-27,05
6	Bazı Alacakların Yeniden Yapılandırılma		378.044,49	0,00
7	Bina Ek Vergisi	10.053,60	12.486,38	24,20
8	Bina İnşaat Harcı	198.039,00	195.867,50	-1,10
9	Bina Vergisi	3.555.965,02	4.498.210,52	26,50
10	CTV Büyükşehir Payı	298.515,04	372.857,51	24,90
11	Çevre Temizlik Vergisi	104.482,14	96.654,74	-7,49
12	Damga Vergisi	15.046,83	14.905,78	-0,94
13	Damga Vergisi İhale Kararlarına Ait	7.945,70	6.828,66	-14,06
14	Damga Vergisi Sözleşmeye Ait	17.116,56	13.441,65	-21,47
16	Diğer Çeşitli Gelirler	47.811,62	46.539,72	-2,66
17	Diğer Faizler	150,00		
18	Diğer Kira Gelirleri	896.596,44	127.215,44	-85,81
19	Diğer Ücretler ve Ücret Sayılan Ödemelere ait	1.693,00	820,00	-51,57

NARLIDERE BELEDİYESİ- DENETİM KOMİSYONU- 2011 MALİ YILINA AİT DENETİM
KOMİSYONU RAPORU

20	Diğer Ücretler ve Ücret Sayılan Ödemelere ait Dam.	22,00		
21	Düğün Salonu Ücreti	30.800,00	27.237,00	-11,57
22	Eğitime Katkı Payı	30,44	67,61	122,11
23	Eğlence Vergisi	139.620,86	180.638,61	29,38
25	Elektrik İdaresi Kar Payı	83.550,79		
26	Elektrik ve Havagazı Tüketim Vergisi	937.258,18	989.784,97	
27	Encümen Para Cezaları	45.549,34	312.104,12	585,20
28	Evlendirme Gelirleri	39.475,00	42.650,00	8,04
29	Fazla ve Yersiz Tahsilat	7.034,97	29.373,54	317,54
30	Geç Ödeme Zammı (6111 S.K. Kapsamında)		266,72	
31	Geçici Teminat	16.587,00	21.216,32	27,91
32	Geri Alınacak Paralar	2.527,38	2.918,30	15,47
33	Haberleşme Vergisi	40.843,48	41.912,52	2,62
34	Hayvan Kesimi Muayene Denetleme Harcı	6,00		
35	Hazine Arazi Satıştan Gelen	4.411,80	88.171,88	1.898,55
36	İlan Reklam Vergisi	29.005,37	39.301,13	35,50
37	İmar Harcı	722.399,05	600.736,03	-16,84
38	İşgal Harcı	55,90	2.151,36	3.748,59
39	İşyeri Açma İzin Harcı	16.077,00	39.013,83	142,67
40	Jeotermal Payı	7.597,75		
41	Katı Atık Toplama Ücreti		2.000,00	
42	Katsayı Tutarı (6111 S.K. Kapsamında)		11.955,94	
43	Kayıt Suret Harcı	8.102,00	253,50	-96,87
44	KDV	1.666,32	1.897,91	13,90
45	Kesin Teminat	9.548,30	14.354,00	50,33
46	Kişilerden Alınan Bağ ve Yardımlar	138,00		
47	Kurumlardan Alınan Bağış ve Yardımlar		1.000.000,00	
48	Kusur Cezası	14,50		
50	Kültür Tesisleri Kira Gelirleri		770,00	
51	Kültür Varlıkları - Arazi	244,74	259,37	5,98
52	Kültür Varlıkları - Arsa	219.360,00	300.691,88	37,08
53	Kültür Varlıkları - Bina	352.108,29	446.327,34	26,76
55	Muayene, Denetleme, Rapor, Ruhsat Harcı	6.345,00	9.715,00	53,11
56	Muayene, Ruhsat Denetleme Harcı	5.155,00	10.493,00	103,55
57	Numarataj Gelirleri	16.754,00	19.172,00	14,43
58	Otopark gel. İlçe ve ilk kademe Bel pay.	407,37	442,85	8,71
59	Ölçü ve tartı Aletleri Muayene Harcı	721,00	305,00	-57,70
60	Özel İşlem Vergisi	63,00	167,25	165,48
61	Pazar İşgal	39.097,50	37.720,00	-3,52
62	Sağlık Belgesi Harcı	976,00	2.882,00	195,29
63	Sağlık Hizmetleri Gelirleri	246,00	121,00	-50,81
64	Sosyal Tesis Kira Gelirleri	5.590,00	11.615,00	107,78
66	SSK' dan Verilen Rapor Ücreti	626,93	6.636,96	958,64
67	Şartname, Basılı Evrak, Form Satış Gelir	39.651,00	38.201,35	-3,66
68	Taşınır Mal Satış Gelirleri	2.397,15	727,62	-69,65
69	Taşınmaz Arsa Satışı	319.068,36	257.748,37	-19,22
70	Tatil Günler çalışma Ruhsat Harcı	830,00	450,00	-45,78

NARLIDERE BELEDİYESİ- DENETİM KOMİSYONU- 2011 MALİ YILINA AİT DENETİM
KOMİSYONU RAPORU

71	Tecil Faizi	115,66	114,84	-0,71
72	TEFE/TÜFE Tutarı (6111 S.K. Kapsamında)		29.652,14	
73	Tellallık Harcı	19.828,00	32.397,50	63,39
74	Usulsüzlük 1nci Derece	19.282,21	15.821,08	-17,95
75	Usulsüzlük 2nci Derece	1.023,12	688,03	-32,75
76	Vergi vs. Amme Alacakları Gecikme Zammı	1.030.621,96	175.531,20	-82,97
77	Vergi Zayi	194.992,43	48.089,98	-75,34
78	Vidanjör Kiralama Gelirleri	9.683,26	10.467,09	8,09
79	Yapı Kullanma İzin Harcı	110.552,00	97.177,00	-12,10
80	Yer Tetkik Ücreti	34.722,00	40.084,12	15,44
81	Yol Har. Katılım Payı	1.455.894,21	1.628.035,52	11,82
TOPLAM :		13.536.157,05	15.560.465,02	14,95
İLLER BANKASI PAYI :		4.426.058,94	5.345.217,19	20,77
GENEL TOPLAM :		17.962.215,99	20.905.682,21	16,39

2011 Mali yılı gelirlerinin tahsilâtında kullanılan makbuzların kontrolünde;

Tahsildarlarımızdan **Mehmet BEĞEÇ'in**

1. 518614-518641 nolu makbuzların nakit tahsilatında 6.450,94 TL yatırması gerekirken 6.450,49 TL yatırılmış, eksik olan tutar 0,45 kuruş 11.02.2011 tarih, 19202 nolu teslimatla bankaya yatırılmıştır.
2. 522283-522351 nolu makbuzlar arasında tahsilat yapılırken, 52534 sicilde mükellefimizin emlak vergi borcu 292,03 TL iken sehven mükellefin kredi kartı slipinden 293,03 TL çekilmiştir.
3. 528089-528182 nolu makbuzların nakit tahsilatında 31.500,81 TL yatırması gerekirken 31.500,18 yatırılmış, eksik olan tutar 0,63 kuruş 06.05.2011 tarih, 19413 nolu teslimatla bankaya yatırılmıştır.
4. 13.06.2011 tarih, 528547 nolu makbuzun tahsilâtı yapılırken 404,84 TL yerine mükellefin kredi kartından 404,85 TL çekilmiştir.
5. 08.04.2011 tarihli tahsilât yapılırken 525016 nolu makbuzun toplam yekünü 73,95 TL iken sehven 73,75 TL çekilmiştir. 0,20 kuruş eksik yatan miktar kontrol sırasında tespit edilmiş olup, 14.02.2012 tarih, 19982 nolu teslimatla bankaya yatırılmıştır.
6. 531318 nolu makbuzun tahsilâtı yapılırken mükellefin ödemesi gereken 145,92 TL iken sehven mükellefin kredi kartından 5,92 TL çekilerek 140,00 TL eksik çekilmiştir.
531298 nolu makbuzun tahsilâtı yapılırken mükellefin ödemesi gereken 183,59 TL olan miktar mükellefin kredi kartı slipinden 183,54 TL çekilmiştir.0,05 kuruş eksik çekilmiş olup, 140,05 TL 26.05.2011 tarih, 19475 nolu teslimatla bankaya yatırılmıştır.
7. 26.05.2011 tahsilâtı yapılırken mükellefin ödemesi gereken miktarla kredi kartlarında çekilen sliplerde yanlışlık olmuştur.
 - a) 531458 nolu makbuzun tahsilâtında mükellefin 56,57 TL ödemesi gerekirken 56,17 TL kredi kartından eksik çekilerek 0,40 eksik tahsilât yapılmıştır.
 - b) 531604 nolu makbuzun tahsilâtı yapılırken mükellefin ödemesi gereken 65,04 TL çekilmesi gerekirken mükellefin kredi kartı slipinden 64,04 TL çekilmiştir. Kredi

- kartından yapılan toplam 1,40 TL eksik çekilen miktar 01.06.2011 tarih 19498 nolu teslimatla bankaya yatırılmıştır.
- c) 531499 nolu makbuzun tahsilâtı yapılırken mükellefin 235,73 TL ödemesi gerekirken, kredi kartı slipinden sehven 253,65 TL çekilerek mükellefin kredi kartı slipinden 17,92 TL fazla çekilmiştir.
 8. 535121 nolu makbuzun tahsilâtı yapılırken mükellefin 81,41 TL ödemesi gerekirken, kredi kartı slipinden sehven 81,42 TL çekilerek mükellefin kredi kartı slipinden 0,01 kuruş fazla çekilmiştir.
 9. 24.10.2011 tarihli tahsilât yapılırken 553274 nolu makbuzun toplam yekünü 56,71 TL' dir. Fakat mükellefin kredi kartından 56,72 TL çekilmiştir.
 10. 542001- 09.09.2011 tarihli tahsilât yapılırken 553274 nolu makbuzun toplam yekünü 56,71 TL' dir. Mükellefin kredi kartından 56,72 TL çekilmiştir.
 11. 542001- 09.09.2011 tarihinde başlamış günlük tahsilât devam ettiği için cilt kapatılmamış 543001' den devam edilmiştir.
 12. 543993 nolu makbuzun toplam vergisi olan 245,68 TL sehven mükellefin kredi kartı slipinden 248,68 TL çekilmiştir.
 13. 543993 nolu makbuzun toplam yekünü 315,36 TL sehven mükellefin kredi kartı slipinden 315,56 TL çekilmiş olup, 0,20 kuruş kredi kartından fazla çekilmiştir.
 14. 552072 nolu makbuzun toplam yekünü olan 315,04 TL tahsilât yapılırken mükellefin kredi kartından 315,05 TL çekilmiştir.

Tahsildarlarımızdan Durmuş ÖZKUL;

1. 517746 nolu makbuzun kredi kartından sehven 82,00 TL yerine 0,82 TL olarak kesilmiş olup; 81,18 TL daha fark kesilmiştir. 07.01.2011 tarihinde slip çekilmiştir.
2. 517775-517789 nolu makbuzların toplam yekünü olan 2.851,40 TL posta havalesinden gelen miktar 06.01.2011 tarihinde çekilmiş makbuzlar 07.01.2011 tarihli kesilmiştir.
3. 532713-533000 nolu makbuzların nakit tahsilatı 63.526,50 yatırılması gereken tutar 60.284,63 TL yatırılmış, 31.05.2011 tarihinde eksik yatan 3.241,87 TL 19413 nolu teslimatla yatırılmıştır.
4. 536480-538119 makbuzlar arasında tahsilatta posta çeki tahsilatı nedeni ile cilt kapatılmamış 538001 ciltten devam edilmiştir.
5. 538866 nolu makbuzların toplam yekünü 511,13 TL olup; mükellefin kredi kartı slipinden 511,43 TL çekilmiştir. 0,40 kuruş kredi kartı fazlalığı vardır.
6. 541124-541143 nolu makbuzlar arasında toplam nakit 1.213,52 yatması gereken 1.213,51 TL yatırılmış, eksik yatan 0,01 kuruş 10.08.2011 tarih 19641 nolu teslimatla bankaya yatırılmıştır.
7. 546559 nolu makbuzun toplam yekünü olan 39,26 TL olması gerekirken sehven 36,26 TL kredi kartından çekilip, 01.11.2011 tarihinde yapılan tahsilâtlarla eksik olan 3,00 TL bir gün sonraki tahsildarın slipinden çekilmiştir.

Tahsildarlarımızdan Nasuf YÜKSEL;

- 1- 527745-527812 nolu makbuzlar arası tahsilat yapılırken 527775 nolu makbuzda toplam yekünü olan 159,76 TL banka slipinden çekilmesi gerekirken mükellefin kredi kartından 159,79 TL çekilmiştir.
- 2- 527909 nolu makbuzun tahsilât toplamı 214,23 TL sehven mükellefin kredi kartından 214,43 TL çekilmiştir. Toplam kredi kartı tahsilâtından 0,20 TL fazlalık vardır.

- 3- 529377-529570 sırasında 529452 nolu makbuzun toplam yekünü olan 1.343,78 TL çekilmesi gerekirken mükellefin slipinden 1.323,78 TL çekilmiştir. 529490 makbuzların tahsilâtı yapılırken 316,40 TL mükellefin kredi kartından 315,40 TL çekilmiş, iki mükellefin tahsilatlarında 21,00 TL eksik ödeme vardır. Eksik olan tutar 18.05.2011 tarih, 19451 nolu teslimatla bankaya yatırılmıştır.
- 4- 533229-533230 nolu makbuzun yatırılan toplam tahsilatı 289,22 TL olması gerekirken mükellefin slipinden 229,22 TL çekilmiştir. Eksik çekilen 60 TL 26.05.2011 tarih, 19474 nolu teslimatla bankaya yatırılmıştır. Tahsilât işlemi yapılan 47.074,85 TL nakit yatırılması gerekirken 45.072,21 TL eksik yatırılmış, 2.002,64 TL eksik olan tutar 4634157 ve 4693901 nolu banka dekontlarıyla yatırılmıştır.
- 5- 548481 nolu makbuzun yekünü olan 109,79 TL sehven mükellefin kredi kartından 109,70 TL çekilmiş eksik olan 0,09 kuruş 29.11.2011 tarihli teslimatla bankaya yatırılmıştır.
- 6- 551434 nolu makbuzun toplam yekünü 55,28 TL iken sehven mükellefin kredi kartından 54,28 TL çekilmiştir. 1,00 TL eksik olan tutar 23.12.2011 tarih, 19889 nolu teslimatla yatırılmıştır.
- 7- 551692-551758 nolu makbuzların nakit tahsilatında 175.077,90 TL yatırması gerekirken 151.979,37 TL yatırmıştır. 23.098,53 TL eksik yatırılan miktar 30.12.2011 tarih 19901 nolu teslimatla bankaya yatırılmıştır.

Gelir Tahakkuk Takip Alt Birimi'nde görevli tahsildarları **Durmuş ÖZKUL**, **Nasuf YÜKSEL** ve **Mehmet BEĞEÇ** yapılan tahsilatları makbuzlarını keserek banka hesaplarına yatırdıkları fazla ve yersiz yapılan tahsilatların düzeltme fişleri ile iade edildikleri tarafımızdan görülmüş olup gelir iş ve işlemleri ile ilgili bir tutanak yapıp komisyon üyelerince imzalanıp denetim raporu ekine ilave edilmiştir. Yukarıda sıralanan gelir çeşitlerimiz olan vergi, resim, harç, ceza, katılım payları ve meclisimizin onayladığı ücret ve tarifeler, **5393** sayılı Belediye kanunu, **2464** Sayılı Belediye Gelirleri Kanunu, **1319** sayılı Emlak Vergisi Kanunu ile **213** Sayılı Vergi Usul Kanunu, **6183** Sayılı Amme Alacakları Tahsili usul Kanunu ve bu kanunlar çerçevesinde yayınlanan, yönetmelikler, genelgeler, tebliğler doğrultusunda, Vergi Harç ve cezaların tarh, tahakkuk ve tahsilatları ile alacakların takipleri yasal çerçeveler dahilinde yapıldığı tespit edilmiştir.

Belediyemizin 2011 Mali yılı Bütçe Gelirleri tahmini red ve iadeler kısmı düşüldükten sonra 25.020.000,00 -TL olup, yıl içinde Eylül ayı Meclis toplantımızda gelir artışına uygun olarak ek ödenek 2.200.000,00.-TL verilmiş olup 2011 Mali Yılı için tahmin edilen toplam gelir bütçesi 27.220.000,00.-TL olmuştur. 2011 yılı içinde gerçekleşen bütçe geliri **22.493.547,41.-TL**'dir. Bütçe gelirlerinden **91.908,59.-TL** red ve iadeler kısmı düşüldükten sonra net bütçe geliri **22.401.638,82.-TL** gerçekleşmiş olup, gerçekleşme oranı **% 89,90'dir**. Geçmiş yıllardan devreden tahakkuk olan 7.499.357,00.-TL'ye ek olarak yıl içinde 23.318930,12.-TL tahakkuk yapılmış olup tahakkuk red ve iadesi 2.023.428,58.-TL olup toplam tahakkuk 28.794.858,54.-TL'dir. Bir sonraki yıla ise 6.301.311,13 TL gelecek yıla tahakkuk devretmiştir. 2011 yılı tahsilat oranı % 79 olarak gerçekleşmiştir.

NARLIDERE BELEDİYESİ- DENETİM KOMİSYONU- 2011 MALİ YILINA AİT DENETİM KOMİSYONU RAPORU

I	7			AÇIKLAMA	Bütçe İle Tahmin Edilen	Devreden Gelir Tahakkuku	Yılı Tahakkuku	Tahakkuk Red İadesi	Toplam Tahakkuk	Yılı Tahsilatı	Tahsilattan İret ve İadeler	Yılı Net Tahsilatı	Gelecek Yıla Devreden Tahakkuk	Tahsil Oranı %
	II	III	IV											
01				Vergi Gelirleri	10.810.750,00	5.546.829,65	10.135.969,26	1.027.208,62	14.655.590,29	10.003.289,33	83.702,83	9.919.586,50	4.652.300,96	67,69
01	02			Mülkiyet Üzerinden Alınan Vergiler	7.551.000,00	5.417.383,36	7.863.161,51	1.018.230,60	12.262.314,27	7.722.490,38	83.495,83	7.638.994,55	4.539.823,89	62,30
01	02	09		Mülkiyet Üzerinden Alınan Diğer Vergiler	7.551.000,00	5.417.383,36	7.863.161,51	1.018.230,60	12.262.314,27	7.722.490,38	83.495,83	7.638.994,55	4.539.823,89	62,30
01	02	09	51	Bina Vergisi	4.646.000,00	2.310.494,00	4.458.755,26	273.555,27	6.495.693,99	4.510.874,21	5.297,14	4.505.577,07	1.984.819,78	69,36
01	02	09	52	Arsa Vergisi	2.800.000,00	2.697.670,65	3.286.408,24	716.770,78	5.267.308,11	3.111.760,38	59.201,70	3.052.558,68	2.155.547,73	57,95
01	02	09	53	Arazi Vergisi	5.000,00	5.007,70	3.162,06	291,14	7.878,62	2.655,91	0,00	2.655,91	5.222,71	33,71
01	02	09	54	Çevre Temizlik Vergisi	100.000,00	404.211,01	114.835,95	27.613,41	491.433,55	97.199,88	18.996,99	78.202,89	394.233,67	15,91
01	03			Dahilde Alınan Mal Ve Hizmet Vergileri	1.530.000,00	117.092,97	1.251.615,61	5.710,02	1.362.998,56	1.251.637,23	0,00	1.251.637,23	111.361,33	91,83
01	03	02		Özel Tüketim Vergisi	1.260.000,00	4.865,67	1.027.685,42	853,60	1.031.697,49	1.031.697,49	0,00	1.031.697,49	0,00	100,00
01	03	02	51	Haberleşme Vergisi	60.000,00	4.203,15	37.900,45	191,08	41.912,52	41.912,52	0,00	41.912,52	0,00	100,00
01	03	02	52	Elektrik Ve Havagazı Tüketim Vergisi	1.200.000,00	662,52	989.784,97	662,52	989.784,97	989.784,97	0,00	989.784,97	0,00	100,00
01	03	09		Dahilde Alınan Diğer Mal Ve Hizmet Vergileri	270.000,00	112.227,30	223.930,19	4.856,42	331.301,07	219.939,74	0,00	219.939,74	111.361,33	66,39
01	03	09	51	Eğlence Vergisi	208.000,00	5.275,42	179.999,69	0,00	185.275,11	180.638,61	0,00	180.638,61	4.636,50	97,50
01	03	09	53	İlan Ve Reklam Vergisi	62.000,00	106.951,88	43.930,50	4.856,42	146.025,96	39.301,13	0,00	39.301,13	106.724,83	26,91
01	06			Harçlar	1.728.750,00	12.353,32	1.021.192,14	3.268,00	1.030.277,46	1.029.161,72	207,00	1.028.954,72	1.115,74	99,87
01	06	09		Diğer Harçlar	1.728.750,00	12.353,32	1.021.192,14	3.268,00	1.030.277,46	1.029.161,72	207,00	1.028.954,72	1.115,74	99,87
01	06	09	51	Bina İnşaat Harcı	400.000,00	0,00	195.867,50	0,00	195.867,50	195.867,50	0,00	195.867,50	0,00	100,00
01	06	09	52	Hayvan Kesimi Muayene Ve Denetleme Harcı	1.000,00	0,00	0,00	0,00	0,00	0,00	0,00	0,00	0,00	0,00
01	06	09	53	İşgal Harcı	54.000,00	9.292,32	31.694,78	0,00	40.987,10	39.871,36	0,00	39.871,36	1.115,74	97,28
01	06	09	54	İşyeri Açma İzni Harcı	15.000,00	31,00	39.030,83	48,00	39.013,83	39.013,83	17,00	38.996,83	0,00	99,96
01	06	09	56	Ölçü Ve Tartı Aletleri Muayene Harcı	750,00	0,00	305,00	0,00	305,00	305,00	0,00	305,00	0,00	100,00
01	06	09	57	Tatil Günlerinde Çalışma Ruhsatı Harcı	3.000,00	0,00	450,00	0,00	450,00	450,00	0,00	450,00	0,00	100,00
01	06	09	58	Tellallık Harcı	5.000,00	0,00	32.397,50	0,00	32.397,50	32.397,50	0,00	32.397,50	0,00	100,00
01	06	09	60	Yapı Kullanma İznı Harcı	150.000,00	268,00	97.177,00	268,00	97.177,00	97.177,00	0,00	97.177,00	0,00	100,00
01	06	09	99	Diğer Harçlar	1.100.000,00	2.762,00	624.269,53	2.952,00	624.079,53	624.079,53	190,00	623.889,53	0,00	99,97
01	09			Başka Yerde Sınıflandırılmayan Vergiler	1.000,00	0,00	0,00	0,00	0,00	0,00	0,00	0,00	0,00	0,00
01	09	09		Başka Yerde Sınıflandırılmayan Diğer Vergiler	1.000,00	0,00	0,00	0,00	0,00	0,00	0,00	0,00	0,00	0,00
01	09	09	99	Başka Yerde Sınıflandırılmayan Diğer Vergiler	1.000,00	0,00	0,00	0,00	0,00	0,00	0,00	0,00	0,00	0,00
03				Teşebbüs Ve Mülkiyet Gelirleri	478.700,00	236.000,51	198.510,70	35.213,95	399.297,26	321.430,91	375,00	321.055,91	77.866,35	80,41

NARLIDERE BELEDİYESİ- DENETİM KOMİSYONU- 2011 MALİ YILINA AİT DENETİM KOMİSYONU RAPORU

03 01	Mal Ve Hizmet Satış Gelirleri	256.700,00	1.021,00	170.525,47	1.721,00	169.825,47	340,00	169.485,47	0,00	99,80
03 01 01	Mal Satış Gelirleri	61.050,00	571,00	57.413,35	611,00	57.373,35	40,00	57.333,35	0,00	99,93
03 01 01 01	Şarhname, Basılı Evrak, Form Satış Gelirleri	60.000,00	571,00	57.413,35	611,00	57.373,35	40,00	57.333,35	0,00	99,93
03 01 01 02	Kitap,yayın Vb. Satış Gelirleri	50,00	0,00	0,00	0,00	0,00	0,00	0,00	0,00	0,00
GENEL TOPLAM		11.289.450,00	5.782.830,16	10.334.479,96	1.062.422,57	15.054.887,55	84.077,83	10.240.642,41	4.730.167,31	

BÖLÜM KODU	AÇIKLAMA	Bütçe İle Tahmin Edilen	Devreden Gelir Tahakkuku	Yıllı Tahakkuku	Tahakkuk Red İadesi	Toplam Tahakkuk	Yıllı Tahsilatı	Tahsilattan ret ve iadeler	Yıllı Net Tahsilatı	Gelecek Yıla Devreden Tahakkuk	Tahsil Oranı %
13 01 01 99	Diğer Mal Satış Gelirleri	1.000,00	0,00	0,00	0,00	0,00	0,00	0,00	0,00	0,00	0,00
13 01 02	Hizmet Gelirleri	195.650,00	450,00	113.112,12	1.110,00	112.452,12	112.452,12	300,00	112.152,12	0,00	99,73
13 01 02 02	Muayene, Denetim Ve Kontrol Ücretleri	40.000,00	0,00	40.084,12	0,00	40.084,12	40.084,12	0,00	40.084,12	0,00	100,00
13 01 02 11	İlan Ve Reklam Gelirleri	100,00	0,00	0,00	0,00	0,00	0,00	0,00	0,00	0,00	0,00
13 01 02 36	Sosyal Tesis İşletme Gelirleri	500,00	0,00	0,00	0,00	0,00	0,00	0,00	0,00	0,00	0,00
13 01 02 51	Çevre Ve Esenlik Hizmetlerine İlişkin Gelirler	0,00	0,00	2.720,00	360,00	2.360,00	2.360,00	0,00	2.360,00	0,00	100,00
13 01 02 55	Kültürel Hizmetlere İlişkin Gelirler	5.000,00	0,00	0,00	0,00	0,00	0,00	0,00	0,00	0,00	0,00
13 01 02 56	Sağlık Hizmetlerine İlişkin Gelirler	50,00	0,00	121,00	0,00	121,00	121,00	0,00	121,00	0,00	100,00
13 01 02 57	Sosyal Hizmetlere İlişkin Gelirler	100.000,00	0,00	27.237,00	0,00	27.237,00	27.237,00	0,00	27.237,00	0,00	100,00
13 01 02 99	Diğer Hizmet Gelirleri	50.000,00	450,00	42.950,00	750,00	42.650,00	42.650,00	300,00	42.350,00	0,00	99,30
13 06	Kira Gelirleri	222.000,00	234.979,51	27.985,23	33.492,95	229.471,79	151.605,44	35,00	151.570,44	77.866,35	66,05
13 06 01	Taşınmaz Kiraları	212.000,00	234.979,51	14.447,65	31.960,37	217.466,79	139.600,44	0,00	139.600,44	77.866,35	64,19
13 06 01 03	Sosyal Tesis Kira Gelirleri	10.000,00	1.500,00	11.615,00	1.500,00	11.615,00	11.615,00	0,00	11.615,00	0,00	100,00
13 06 01 05	Kültür Amaçlı Tesis Kira Gelirleri	2.000,00	0,00	2.670,00	0,00	2.670,00	770,00	0,00	770,00	1.900,00	28,84
13 06 01 99	Diğer Taşınmaz Kira Gelirleri	200.000,00	233.479,51	162,65	30.460,37	203.181,79	127.215,44	0,00	127.215,44	75.966,35	62,61
13 06 02	Taşınır Kiraları	10.000,00	0,00	13.537,58	1.532,58	12.005,00	12.005,00	35,00	11.970,00	0,00	99,71
13 06 02 01	Taşınır Kira Gelirleri	10.000,00	0,00	13.537,58	1.532,58	12.005,00	12.005,00	35,00	11.970,00	0,00	99,71
14	Alınan Bağış Ve Yardımlar İle Özel Gelirler Kurumlardan Ve Kişilerden Alınan Yardım Ve Bağışlar	152.000,00	0,00	1.000.367,65	0,00	1.000.367,65	1.000.367,65	0,00	1.000.367,65	0,00	100,00
14 04	Cari	52.000,00	0,00	1.000.367,65	0,00	1.000.367,65	1.000.367,65	0,00	1.000.367,65	0,00	100,00
14 04 01	Kurumlardan Alınan Bağış Ve Yardımlar	52.000,00	0,00	1.000.000,00	0,00	1.000.000,00	1.000.000,00	0,00	1.000.000,00	0,00	100,00
14 04 01 01	Kişilerden Alınan Bağış Ve Yardımlar	52.000,00	0,00	367,65	0,00	367,65	367,65	0,00	367,65	0,00	100,00
14 04 01 02	Proje Yardımları	100.000,00	0,00	0,00	0,00	0,00	0,00	0,00	0,00	0,00	0,00

NARLIDERE BELEDİYESİ- DENETİM KOMİSYONU-2011 MALİ YILINA AİT DENETİM KOMİSYONU RAPORU

14 05 02	Sermaye	100.000,00	0,00	0,00	0,00	0,00	0,00	0,00	0,00	0,00	0,00	0,00	0,00	0,00	0,00
14 05 02	Mahalli İdarelerden Alınan Proje Yardımları	100.000,00	0,00	0,00	0,00	0,00	0,00	0,00	0,00	0,00	0,00	0,00	0,00	0,00	0,00
15	Diğer Gelirler	9.435.000,00	1.716.526,84	11.725.606,52	961.006,01	12.481.127,35	10.909.983,53	7.830,76	10.902.152,77	1.571.143,82	87,35				
15 01	Faiz Gelirleri	1.561.500,00	1.319,86	175.653,71	1.513,86	175.459,71	174.812,62	1.521,54	173.291,08	647,09	98,76				
15 01 04	Takipteki Kurum Alacakları Faizleri	50.000,00	0,00	0,00	0,00	0,00	0,00	0,00	0,00	0,00	0,00				
15 01 04 01	Takipteki Kurum Alacakları Faizleri	50.000,00	0,00	0,00	0,00	0,00	0,00	0,00	0,00	0,00	0,00				
15 01 08	Vergi, Resim Ve Harç Gecikme Faizleri	1.500.000,00	1.306,01	175.653,71	1.500,01	175.459,71	174.812,62	1.521,54	173.291,08	647,09	98,76				
15 01 08 01	Vergi, Resim Ve Harç Gecikme Faizleri	1.500.000,00	1.306,01	175.653,71	1.500,01	175.459,71	174.812,62	1.521,54	173.291,08	647,09	98,76				
15 01 09	Diğer Faizler	11.500,00	13,85	0,00	13,85	0,00	0,00	0,00	0,00	0,00	0,00				
15 01 09 01	Kişilerden Alacaklar Faizleri	500,00	0,00	0,00	0,00	0,00	0,00	0,00	0,00	0,00	0,00				
GENEL TOPLAM		20.876.450,00	7.499.357,00	23.060.454,13	2.023.428,58	28.536.382,55	22.235.071,42	91.908,59	22.143.162,83	6.301.311,13					

İ	II	III	IV	AÇIKLAMA	Bütçe İle Tahmin Edilen	Devreden Gelir Tahakkuku	Yılı Tahakkuku	Tahakkuk Red İadesi	Toplam Tahakkuk	Yılı Tahsilatı	Tahsilattan Ret ve İadeler	Yılı Net Tahsilatı	Gelecek Yıla Devreden Tahakkuk	Tahsil Oranı %
13	01	01	99	Diğer Mal Satış Gelirleri	1.000,00	0,00	0,00	0,00	0,00	0,00	0,00	0,00	0,00	0,00
13	01	02		Hizmet Gelirleri	195.650,00	450,00	113.112,12	1.110,00	112.452,12	112.452,12	300,00	112.152,12	0,00	99,73
13	01	02	02	Muayene, Denetim Ve Kontrol Ücretleri	40.000,00	0,00	40.084,12	0,00	40.084,12	40.084,12	0,00	40.084,12	0,00	100,00
13	01	02	11	İlan Ve Reklam Gelirleri	100,00	0,00	0,00	0,00	0,00	0,00	0,00	0,00	0,00	0,00
13	01	02	36	Sosyal Tesis İşletme Gelirleri	500,00	0,00	0,00	0,00	0,00	0,00	0,00	0,00	0,00	0,00
13	01	02	51	Çevre Ve Esenlik Hizmetlerine İlişkin Gelirler	0,00	0,00	2.720,00	360,00	2.360,00	2.360,00	0,00	2.360,00	0,00	100,00
13	01	02	55	Kültürel Hizmetlere İlişkin Gelirler	5.000,00	0,00	0,00	0,00	0,00	0,00	0,00	0,00	0,00	0,00
13	01	02	56	Sağlık Hizmetlerine İlişkin Gelirler	50,00	0,00	121,00	0,00	121,00	121,00	0,00	121,00	0,00	100,00
13	01	02	57	Sosyal Hizmetlere İlişkin Gelirler	100.000,00	0,00	27.237,00	0,00	27.237,00	27.237,00	0,00	27.237,00	0,00	100,00
13	01	02	99	Diğer Hizmet Gelirleri	50.000,00	450,00	42.950,00	750,00	42.650,00	42.650,00	300,00	42.350,00	0,00	99,30
13	06	01		Kira Gelirleri	222.000,00	234.979,51	27.985,23	33.492,95	229.471,79	151.605,44	35,00	151.570,44	77.866,35	66,05
13	06	01	03	Sosyal Tesis Kira Gelirleri	212.000,00	1.500,00	11.615,00	1.500,00	11.615,00	11.615,00	0,00	11.615,00	0,00	100,00
13	06	01	05	Kültür Amaçlı Tesis Kira Gelirleri	2.000,00	0,00	2.670,00	0,00	2.670,00	2.670,00	0,00	2.670,00	0,00	100,00
13	06	01	99	Diğer Taşınmaz Kira Gelirleri	200.000,00	233.479,51	162,65	30.460,37	203.181,79	127.215,44	0,00	127.215,44	75.966,35	62,61
13	06	02		Taşınır Kiraları	10.000,00	0,00	13.537,58	1.532,58	12.005,00	12.005,00	35,00	11.970,00	0,00	99,71
13	06	02	01	Taşınır Kira Gelirleri	10.000,00	0,00	13.537,58	1.532,58	12.005,00	12.005,00	35,00	11.970,00	0,00	99,71
14	04	01		Alınan Bağış Ve Yardımlar İle Özel Gelirler Kurumlarından Ve Kişilerden Alınan Yardım Ve Bağışlar	152.000,00	0,00	1.000.367,65	0,00	1.000.367,65	1.000.367,65	0,00	1.000.367,65	0,00	100,00
14	04	01		Carı	52.000,00	0,00	1.000.367,65	0,00	1.000.367,65	1.000.367,65	0,00	1.000.367,65	0,00	100,00
14	04	01			52.000,00	0,00	1.000.367,65	0,00	1.000.367,65	1.000.367,65	0,00	1.000.367,65	0,00	100,00

NARLIDERE BELEDİYESİ- DENETİM KOMİSYONU- 2011 MALİ YILINA AİT DENETİM KOMİSYONU RAPORU

14 04 01 01	14 04 01 02	14 05 02	14 05 02	14 05 02 05	15 01	15 01 04	15 01 04 01	15 01 08	15 01 08 01	15 01 09	15 01 09 01	15 01 09 01
Kurumlardan Alınan Bağış Ve Yardımlar	52.000,00	100.000,00	100.000,00	100.000,00	9.435.000,00	50.000,00	50.000,00	1.500.000,00	1.500.000,00	11.500,00	20.876.450,00	20.876.450,00
Kişilerden Alınan Bağış Ve Yardımlar	0,00	0,00	0,00	0,00	1.561.500,00	0,00	0,00	0,00	0,00	500,00	7.499.357,00	7.499.357,00
Proje Yardımları	367,65	0,00	0,00	0,00	1.319,86	0,00	0,00	1.306,01	1.306,01	0,00	23.060.454,13	23.060.454,13
Sermaye	0,00	0,00	0,00	0,00	175.653,71	0,00	0,00	175.653,71	175.653,71	0,00	28.536.382,55	28.536.382,55
Mahalli İdarelerden Alınan Proje Yardımları	0,00	0,00	0,00	0,00	11.725.606,52	0,00	0,00	1.500,01	1.500,01	13,85	2.023.428,58	2.023.428,58
Diğer Gelirler	12.481.127,35	10.909.983,53	7.830,76	10.909.983,53	961.006,01	175.459,71	174.812,62	174.812,62	174.812,62	0,00	91.908,59	91.908,59
Faiz Gelirleri	1.513,86	174.812,62	1.521,54	174.812,62	1.513,86	0,00	0,00	0,00	0,00	0,00	22.235.071,42	22.235.071,42
Takipteki Kurum Alacakları Faizleri	0,00	0,00	0,00	0,00	0,00	0,00	0,00	0,00	0,00	0,00	28.536.382,55	28.536.382,55
Takipteki Kurum Alacakları Faizleri	0,00	0,00	0,00	0,00	0,00	0,00	0,00	0,00	0,00	0,00	22.143.162,83	22.143.162,83
Vergi, Resim Ve Harç Gecikme Faizleri	1.500,01	175.459,71	1.521,54	175.459,71	1.500,01	0,00	0,00	0,00	0,00	0,00	6.301.311,13	6.301.311,13
Vergi, Resim Ve Harç Gecikme Faizleri	1.500,01	175.459,71	1.521,54	175.459,71	1.500,01	0,00	0,00	0,00	0,00	0,00	6.301.311,13	6.301.311,13
Diğer Faizler	13,85	0,00	0,00	0,00	13,85	0,00	0,00	0,00	0,00	0,00	0,00	0,00
Kişilerden Alacaklar Faizleri	0,00	0,00	0,00	0,00	0,00	0,00	0,00	0,00	0,00	0,00	0,00	0,00
GENEL TOPLAM	20.876.450,00	23.060.454,13	2.023.428,58	22.235.071,42	28.536.382,55	22.143.162,83	6.301.311,13	0,00	0,00	0,00	0,00	0,00

GELİRİN KODU	AÇIKLAMA		Bütçe İle Tahmin Edilen	Devreden Gelir Tahakkuku	Yıllı Tahakkuku	Tahakkuk Red İadesi	Toplam Tahakkuk	Yıllı Tahsilatı	Tahsilattan ret ve iadeler	Yıllı Net Tahsilatı	Gelecek Yıla Devreden Tahakkuk	Tahsil Oranı %
	I	II										
35 01 09 03	III	IV	10.000,00	13,85	0,00	13,85	0,00	0,00	0,00	0,00	0,00	0,00
35 01 09 99			1.000,00	0,00	0,00	0,00	0,00	0,00	0,00	0,00	0,00	0,00
35 02 02			7.304.000,00	44.544,22	9.764.100,74	0,00	9.808.644,96	9.808.459,47	0,00	9.808.459,47	185,49	100,00
35 02 02 01			5.950.000,00	32.530,61	8.026.622,36	0,00	8.059.152,97	8.059.152,97	0,00	8.059.152,97	0,00	100,00
35 02 02 51			5.600.000,00	0,00	7.686.295,46	0,00	7.686.295,46	7.686.295,46	0,00	7.686.295,46	0,00	100,00
35 02 02 52			350.000,00	32.530,61	340.326,90	0,00	372.857,51	372.857,51	0,00	372.857,51	0,00	100,00
35 02 04 04			1.051.000,00	12.013,61	1.616.207,40	0,00	1.628.221,01	1.628.035,52	0,00	1.628.035,52	185,49	99,99
35 02 04 53			1.050.000,00	12.013,61	1.616.207,40	0,00	1.628.221,01	1.628.035,52	0,00	1.628.035,52	185,49	99,99
35 02 04 99			1.000,00	0,00	0,00	0,00	0,00	0,00	0,00	0,00	0,00	0,00
35 02 08 08			302.000,00	0,00	121.270,98	0,00	121.270,98	121.270,98	0,00	121.270,98	0,00	100,00
35 02 08 52			1.000,00	0,00	0,00	0,00	0,00	0,00	0,00	0,00	0,00	0,00
35 02 08 54			1.000,00	0,00	442,85	0,00	442,85	442,85	0,00	442,85	0,00	100,00

NARLIDERE BELEDİYESİ- DENETİM KOMİSYONU-2011 MALİ YILINA AİT DENETİM KOMİSYONU RAPORU

GELİRİN KODU	GENEL TOPLAM												
	I	II	III	IV	Devreden Gelir Tahakkuku	Yılı Tahakkuku	Tahakkuk Red İadesi	Toplam Tahakkuk	Yılı Tahsilatı	Tahsilattan ret ve iadeler	Yılı Net Tahsilatı	Gelecek Yıla Devreden Tahakkuk	Tahsil Oranı %
35 02 08					300.000,00	0,00	120.828,13	0,00	120.828,13	0,00	120.828,13	0,00	100,00
35 02 09					1.000,00	0,00	0,00	0,00	0,00	0,00	0,00	0,00	0,00
35 02 09					1.000,00	0,00	0,00	0,00	0,00	0,00	0,00	0,00	0,00
35 03 02					462.500,00	1.670.482,76	1.656.627,58	959.342,15	2.367.768,19	797.456,95	5.701,00	791.755,95	1.570.311,24
35 03 02					100.000,00	414.854,67	581.704,30	39.099,18	957.459,79	312.104,12	5.701,00	306.403,12	645.355,67
35 03 02					100.000,00	414.854,67	581.704,30	39.099,18	957.459,79	312.104,12	5.701,00	306.403,12	645.355,67
35 03 04					361.000,00	1.027.133,26	694.677,52	920.242,97	801.567,81	106.301,57	0,00	106.301,57	695.266,24
35 03 04					1.000,00	0,00	0,00	0,00	0,00	0,00	0,00	0,00	0,00
35 03 04					0,00	0,00	265,37	0,00	265,37	265,37	0,00	265,37	0,00
35 03 06					0,00	0,00	290.811,49	0,00	290.811,49	29.572,16	0,00	29.572,16	261.239,33
35 03 07					0,00	0,00	145.659,11	0,00	145.659,11	11.864,99	0,00	11.864,99	133.794,12
35 03 09					360.000,00	1.027.133,26	257.941,55	920.242,97	364.831,84	64.599,05	0,00	64.599,05	300.232,79
35 03 09					1.500,00	228.494,83	380.245,76	0,00	608.740,59	379.051,26	0,00	379.051,26	229.689,33
35 03 09					500,00	577,03	380.245,76	0,00	380.822,79	379.051,26	0,00	379.051,26	1.771,53
35 03 09					1.000,00	227.917,80	0,00	0,00	227.917,80	0,00	0,00	0,00	227.917,80
35 09 01					107.000,00	180,00	129.224,49	150,00	129.254,49	129.254,49	608,22	128.646,27	0,00
35 09 01					107.000,00	180,00	129.224,49	150,00	129.254,49	129.254,49	608,22	128.646,27	0,00
35 09 01					1.000,00	0,00	0,00	0,00	0,00	0,00	0,00	0,00	0,00
35 09 01					1.000,00	0,00	0,00	0,00	0,00	0,00	0,00	0,00	0,00
35 09 01					5.000,00	0,00	10.173,91	0,00	10.173,91	10.173,91	0,00	10.173,91	0,00
35 09 01					100.000,00	180,00	119.050,58	150,00	119.080,58	119.080,58	608,22	118.472,36	0,00
35 09 01					20.876.450,00	7.499.357,00	23.060.454,13	2.023.428,58	28.536.382,55	22.235.071,42	91.908,59	22.143.162,83	6.301.311,13
GENEL TOPLAM													
AÇIKLAMA													
16 01					0,00	258.475,99	0,00	258.475,99	258.475,99	0,00	258.475,99	0,00	100,00
16 01 03					0,00	257.748,37	0,00	257.748,37	257.748,37	0,00	257.748,37	0,00	100,00
16 01 03 01					0,00	0,00	0,00	0,00	0,00	0,00	0,00	0,00	0,00
16 01 04					0,00	0,00	0,00	0,00	0,00	0,00	0,00	0,00	0,00
16 01 04 01					0,00	0,00	0,00	0,00	0,00	0,00	0,00	0,00	0,00
16 01 05					0,00	257.748,37	0,00	257.748,37	257.748,37	0,00	257.748,37	0,00	100,00
16 01 05 01					0,00	257.748,37	0,00	257.748,37	257.748,37	0,00	257.748,37	0,00	100,00

NARLIDERE BELEDİYESİ- DENETİM KOMİSYONU- 2011 MALİ YILINA AİT DENETİM KOMİSYONU RAPORU

16 01 09	Diğer Taşınmaz Satış Gelirleri	1.000,00	0,00	0,00	0,00	0,00	0,00	0,00	0,00	0,00	0,00	0,00
16 01 09	Diğer Çeşitli Taşınmaz Satış Gelirleri	1.000,00	0,00	0,00	0,00	0,00	0,00	0,00	0,00	0,00	0,00	0,00
16 02	Taşınır Satış Gelirleri	6.000,00	0,00	727,62	0,00	727,62	0,00	727,62	0,00	727,62	0,00	100,00
16 02 01	Taşınır Satış Gelirleri	5.000,00	0,00	727,62	0,00	727,62	0,00	727,62	0,00	727,62	0,00	100,00
16 02 01	Taşınır Satış Gelirleri	5.000,00	0,00	727,62	0,00	727,62	0,00	727,62	0,00	727,62	0,00	100,00
16 02 02	Taşit Satış Gelirleri	1.000,00	0,00	0,00	0,00	0,00	0,00	0,00	0,00	0,00	0,00	0,00
16 02 02	Taşit Satış Gelirleri	1.000,00	0,00	0,00	0,00	0,00	0,00	0,00	0,00	0,00	0,00	0,00
GENEL TOPLAM		25.064.100,00	7.499.357,00	23.318.930,12	2.023.428,58	28.794.858,54	22.493.547,41	91.908,59	22.401.638,82	6.301.311,13		

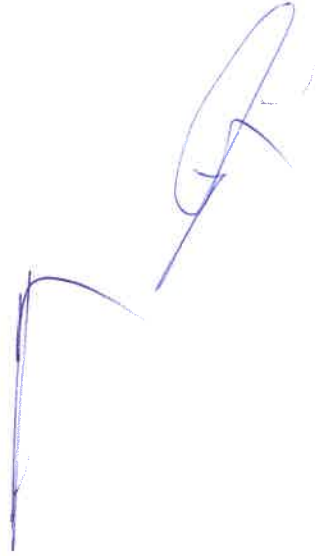



IV. BÜTÇE GİDERLERİ İŞ VE İŞLEMLERİ:

Belediyemizin giderleri Belediye Kanunu'nun 60.ıncı maddesinde detaylı olarak belirtilmektedir. Belediyemiz giderleri aşağıdaki kalemlerden oluşmaktadır:

- a) Belediye binaları, tesisleri ile araç ve malzemelerinin temini, yapımı, bakımı ve onarımı için yapılan giderler.
- b) Belediyenin personeline ve seçilmiş organlarının üyelerine ödenen maaş, ücret, ödenek, huzur hakkı, yolluklar, hizmete ilişkin eğitim harcamaları ile diğer giderler.
- c) Her türlü alt yapı, yapım, onarım ve bakım giderleri.
- d) Vergi, resim, harç, katılma payı, hizmet karşılığı alınacak ücretler ve diğer gelirlerin takip ve tahsili için yapılacak giderler.
- e) Belediye zabıta ve itfaiye hizmetleri ile diğer görev ve hizmetlerin yürütülmesi için yapılacak giderler.
- f) Belediyenin kuruluşuna katıldığı şirket, kuruluş ve katıldığı birliklerle ilgili ortaklık payı ve üyelik aidatı giderleri.
- g) Mezarlıkların tesisi, korunması ve bakımına ilişkin giderler.
- h) Faiz, borçlanmaya ilişkin diğer ödemeler ile sigorta giderleri.
- i) Dar gelirli, yoksul, muhtaç ve kimsesizler ile özürülere yapılacak sosyal hizmet ve yardımlar.
- j) Dava takip ve icra giderleri.
- k) Temsil, tören, ağırlama ve tanıtım giderleri.
- l) Avukatlık, danışmanlık ve denetim hizmetleri karşılığı yapılacak ödemeler.
- m) Yurt içi ve yurt dışı kamu ve özel kesim ile sivil toplum örgütleriyle birlikte yapılan ortak hizmetler ve proje giderleri.
- n) Sosyo-kültürel, sanatsal ve bilimsel etkinlikler için yapılan giderler.
- o) Belediye hizmetleriyle ilgili olarak yapılan kamuoyu yoklaması ve araştırması giderleri.
- p) Kanunla verilen görevler ve hizmetlerin yürütülmesi için yapılan diğer giderler.
- r) Şartlı bağışlarla ilgili yapılacak harcamalar.
- s) İmar düzenleme giderleri.
- t) Her türlü proje giderleri.

NARLIDERE BELEDİYESİ- DENETİM KOMİSYONU- 2011 MALİ YILINA AİT DENETİM KOMİSYONU RAPORU

Kurumsal Kod	Kurumsal Kod		Kurumun Adı	Bütçe Ödeneği	Ek Bütçe	Aktarma		Toplam Bütçe Ödeneği	2011 Yılı Harcama Tutarı	İptal Edilen Ödenek	Ödeneğin Toplam Bütçeye Oranı (%)	Harcamanın Toplam Harcamaya Oranı (%)	Verilen Toplam Ödenegi Harcamaya Oranı
	I	II				III	IV						
46	35	26	02	1.051.240,00	613.000,00	924.880,00	6.150,00	2.582.970,00	2.453.980,16	128.989,84	9,49	9,93	95,01
46	35	26	04	3.657.877,00	0,00	332.402,00	2.252.602,00	1.737.677,00	1.666.737,08	70.939,92	6,38	6,74	95,92
46	35	26	05	1.289.948,00	0,00	37.550,00	221.000,00	1.106.498,00	1.038.529,57	67.968,43	4,07	4,20	93,86
46	35	26	10	303.330,00	0,00	49.100,00	15.000,00	337.430,00	274.238,88	63.191,12	1,24	1,11	81,27
46	35	26	18	123.788,00	0,00	55.200,00	0,00	178.988,00	146.573,95	32.414,05	0,66	0,59	81,89
46	35	26	24	113.734,00	0,00	42.600,00	0,00	156.334,00	142.677,02	13.656,98	0,57	0,58	91,26
46	35	26	30	53.110,00	0,00	3.300,00	0,00	56.410,00	54.057,95	2.352,05	0,21	0,22	95,83
46	35	26	31	6.326.704,00	750.000,00	490.200,00	485.000,00	7.081.904,00	5.939.024,00	1.142.880,00	26,02	24,02	83,86
46	35	26	35	38.380,00	0,00	5.885,00	0,00	44.265,00	39.263,07	5.001,93	0,16	0,16	88,70
46	35	26	36	785.040,00	0,00	56.000,00	100.000,00	741.040,00	575.941,71	165.098,29	2,72	2,33	77,72
46	35	26	37	402.880,00	0,00	87.088,00	11.938,00	478.030,00	358.999,15	119.030,85	1,76	1,45	75,10
46	35	26	38	3.694.093,00	370.000,00	308.135,00	0,00	4.372.228,00	4.122.149,03	250.078,97	16,06	16,67	94,28
46	35	26	39	193.615,00	0,00	21.800,00	4.450,00	210.965,00	197.674,25	13.290,75	0,78	0,80	93,70
46	35	26	40	0,00	0,00	0,00	0,00	0,00	0,00	0,00	0,00	0,00	0,00
46	35	26	41	6.503.146,00	467.000,00	622.500,00	20.000,00	7.572.646,00	7.157.935,72	414.710,28	27,82	28,95	94,52
46	35	26	43	483.115,00	0,00	79.500,00	0,00	562.615,00	556.143,55	6.471,45	2,07	2,25	98,85
				25.020.000,00	2.200.000,00	3.116.140,00	3.116.140,00	27.220.000,00	24.723.925,09	2.496.074,91	100,00	100,00	90,83

NARLIDERE BELEDİYESİ- DENETİM KOMİSYONU- 2011 MALİ YILINA AİT DENETİM KOMİSYONU
RAPORU

01.01.2011 İLE 31.12.2011 TARİHLİ DETAYLI HESAP MİZANI

Kurumun Adı :Narlıdere Belediye Başkanlığı

Muhasebe Biriminin Adı : Muhasebe Hizmetleri

Hesap Kodu	Yardımcı Hesap Kodu	Hesap Adı	Borç Tutarı	Alacak Tutarı	Borç Kalanı
830		Bütçe Giderleri Hesabı	24.724.636,28	711,19	24.723.925,09
830	01	Personel Giderleri	12.836.489,61	579,95	12.835.909,66
830	01 01	Memurlar	1.978.384,71	15,18	1.978.369,53
830	01 02	Sözleşmeli Personel	323.360,57		323.360,57
830	01 03	İşçiler	10.293.604,08	564,77	10.293.039,31
830	01 04	Geçici Personel	55.847,61		55.847,61
830	01 05	Diğer Personel	185.292,64		185.292,64
830	02	Sosyal Güvenlik Kurumlarına Devlet Primi Giderleri	2.419.627,17	131,24	2.419.495,93
830	02 01	Memurlar	287.733,19	15,18	287.718,01
830	02 02	Sözleşmeli Personel	62.464,07		62.464,07
830	02 03	İşçiler	2.069.429,91	116,06	2.069.313,85
830	03	Mal Ve Hizmet Alım Giderleri	4.905.404,09		4.905.404,09
830	03 02	Tüketime Yönelik Mal Ve Malzeme Alımları	2.083.825,47		2.083.825,47
830	03 03	Yolluklar	17.376,27		17.376,27
830	03 04	Görev Giderleri	484.346,60		484.346,60
830	03 05	Hizmet Alımları	1.391.664,30		1.391.664,30
830	03 06	Temsil Ve Tanıtma Giderleri	330.723,49		330.723,49
830	03 07	Menkul Mal,gayrimaddi Hak Alım, Bakım Ve Onarım Giderleri	522.556,21		522.556,21
830	03 08	Gayrimenkul Mal Bakım Ve Onarım Giderleri	56.929,40		56.929,40
830	03 09	Tedavi Ve Cenaze Giderleri	17.982,35		17.982,35
830	04	Faiz Giderleri	227.893,76		227.893,76
830	04 02	Diğer İç Borç Faiz Giderleri	227.893,76		227.893,76
830	05	Cari Transferler	727.125,77		727.125,77
830	05 01	Görev Zararları	38.714,00		38.714,00
830	05 03	Kar Amacı Gütmeyen Kuruluşlara Yapılan Transferler	312.396,38		312.396,38
830	05 04	Hane Halkına Yapılan Transferler	24.970,00		24.970,00
830	05 08	Gelirlerden Ayrılan Paylar	351.045,39		351.045,39
830	06	Sermaye Giderleri	1.772.195,29		1.772.195,29
830	06 01	Mamul Mal Alımları	522.239,91		522.239,91
830	06 02	Menkul Sermaye Üretim Giderleri	69.797,00		69.797,00
830	06 04	Gayrimenkul Alımları Ve Kamulaştırması	224.164,20		224.164,20
830	06 05	Gayrimenkul Sermaye Üretim Giderleri	955.994,18		955.994,18
830	07	Sermaye Transferleri	686.400,59		686.400,59
830	07 01	Yurtiçi Sermaye Transferleri	686.400,59		686.400,59
830	08	Borç Verme	1.149.500,00		1.149.500,00
830	08 01	Yurtiçi Borç Verme	1.149.500,00		1.149.500,00
		TOPLAM	24.724.636,28	711,19	24.723.925,09

NARLIDERE BELEDİYESİ- DENETİM KOMİSYONU- 2011 MALİ YILINA AİT DENETİM KOMİSYONU
RAPORU

Yukarıdaki belirtilen tablodan anlaşılacağı gibi, 2011 yılı tahmini bütçemiz 25.020.000,00.- TL olup yıl içerisinde yapılan 2.200.000,00.-TL ek ödenekle birlikte 2011 Mali Yılı bütçemiz 27.220.000,00.- TL olmuştur. 2011 yılı içerisinde gerçekleşen gider olan 24.723.925,09.-TL' ye oranladığımızda gider bütçemizin % 90,83 oranında gerçekleştiğini görüyoruz. Gerçekleşen bütçemizin, bütçe giderlerinin ekonomik sınıflandırmalarına oranladığımızda, gerçekleşen bütçemizin personel giderlerine oranı % 51,91 Sosyal Güvenlik Destek primlerine oranı % 9,78 mal ve hizmet alımları giderlerine oranı % 19,84 faiz giderleri oranı % 0,92 cari transferler oranı % 2,94 sermaye giderleri oranı % 7,17 sermaye transferleri oranı ise % 2,77 borç verme (sermaye artışı) % 4,65 şeklindedir. Bu oranlardan da anlaşılacağı üzere personel giderleri ve personel sosyal güvenlik prim giderleri bütçemizin büyük bir bölümünü yaklaşık olarak % 61,69 'lik kısmını oluşturmaktadır.

Müdürlüklerin bütçeden aldığı paylar ile bu paylara göre harcama oranları şu şekilde gerçekleşmiştir. Özel Kalem Müdürlüğü; bütçeden % 9,49 pay almış, harcaması Belediyemizin toplam harcamasının % 9,93'ü olup verilen ödeneğin % 95,01'ini harcamış, Mali hizmetler müdürlüğü; bütçeden % 6,38 pay almış, harcaması Belediyemizin toplam harcamasının % 6,74'i olup verilen ödeneğin % 95,92'ini harcamış, toplam olarak.- 1.905.000,00.- TL verilen yedek ödeneğin 1.896.450,00.-TL'si ödenek ihtiyacına göre ilgili Müdürlüklere yedek ödenekten aktarma yapılmış, İnsan Kaynakları Müdürlüğü; bütçeden % 4,07 pay almış, harcaması Belediyemizin toplam harcamasının % 4,20'i olup verilen ödeneğin % 93,86'sını harcamış, Bilgi İşlem Müdürlüğü, bütçeden % 1,24 pay almış, harcaması Belediyemizin toplam harcamasının % 1,11'i olup verilen ödeneğin % 81,27'ini harcamış, Yazı İşleri Müdürlüğü bütçeden %0,66 pay almış, harcaması Belediyemizin toplam harcamasının % 0,59'ü olup verilen ödeneğin % 81,89'sını ini harcamış, Hukuk İşleri Müdürlüğü bütçeden % 0,57 pay almış, harcaması Belediyemizin toplam harcamasının % 0,58'i olup verilen ödeneğin % 91,26'ini harcamış, Çevre Koruma Müdürlüğü bütçeden %0,21 pay almış, harcaması Belediyemizin toplam harcamasının % 0,22'si olup verilen ödeneğin % 95,83'ü harcamış, Fen İşleri Müdürlüğü bütçeden % 26,02 pay almış, harcaması Belediyemizin toplam harcamasının % 24,02 'si olup verilen ödeneğin % 83,86'si harcamış, Ruhsat ve Denetim Müdürlüğü, bütçeden %0,16 pay almış, harcaması Belediyemizin toplam harcamasının % 0,16' sı olup verilen ödeneğin % 88,70'sini harcamış, İmar ve Şehircilik Müdürlüğü, bütçeden % 2,72 pay almış, harcaması Belediyemizin toplam harcamasının % 2,33'ü olup verilen ödeneğin % 77,72'ini harcamış, Kültür ve Sosyal İşler Müdürlüğü, bütçeden % 1,76 pay almış, harcaması Belediyemizin toplam harcamasının % 1,45'ü olup verilen ödeneğin % 75,10' nu harcamış, Park ve bahçeler müdürlüğü bütçeden % 16,06 pay almış, harcaması Belediyemizin toplam harcamasının % '6,67'si olup verilen ödeneğin % 94,28'ini harcamış, Sağlık İşleri Müdürlüğü bütçeden % 0,78 pay almış, harcaması Belediyemizin toplam harcamasının % 0,80'i olup, verilen ödeneğin % 93,70'ını harcamış, Destek Hizmetleri Müdürlüğü bütçeden % 0 pay almış, harcaması Belediyemizin toplam harcamasının % 0'u olup, harcaması Belediyemizin toplam harcamasının % 0'u olup verilen ödeneğin % 0'ini harcamış, Temizlik İşleri Müdürlüğü bütçeden % 27,82 pay almış, harcaması Belediyemizin toplam harcamasının % 28,95'i olup verilen ödeneğin % 94,52'sini harcamış, Zabıta müdürlüğü bütçeden % 2,07 pay almış bu payın, harcaması Belediyemizin toplam harcamasının % 2,25'si olup, verilen ödeneğin % 98,85'ünü harcamıştır. Genel toplamda ise harcanan toplam miktar 2011 Mali Yıl tahmini bütçesinin % 90,83'ünü oluşturmuştur.

Dolayısıyla 2011 Mali Yılında Gider Bütçemiz olan 27.220.000,00- TL olan toplam ödenekten toplam 24.723.925,09.-TL ödenek harcanmıştır. Mali Yıl içinde ekonomik kodlar arasında 3.116.000,00.- TL aktarma yapılmıştır. Mali yıl içinde ödeneğin 24.723.925,09.-TL'si harcanmış olup, 2.496.074,91.- TL'lik ödenek iptal edilmiştir. Sonuç olarak 2011 Mali yılı gider bütçesi gerçekleşme oranı % 90,83'dür.

İşçi personel; Belediyemizde görev yapmakta bulunan işçi personelin özlük hakları Belediye İş sendikası ile Belediyemiz arasında her iki yılda bir yapılan toplu sözleşmede yer alan haklara dayalı olarak belirlenen aylık ücretleri ve sosyal hakları verilmektedir.

NARLIDERE BELEDİYESİ- DENETİM KOMİSYONU- 2011 MALİ YILINA AİT DENETİM KOMİSYONU
RAPORU

Sözleşmeli personel; Belediyemizde sözleşmeli personel olarak görev yapmakta bulunan personelimizin özlük hakları yasal sınırlar içerisinde meclisimizce karar altına alınan sözleşme hükümlerinde belirlenen ücretler verilmektedir.

Memur personel; 657 sayılı Devlet Memurları Kanununa tabi personelimizin özlük hakları kanunda yer alan hükümler çerçevesinde uygulanmaktadır. Ancak Türkiye Cumhuriyeti Devletinde imza attığı ILO sözleşmeleriyle sağlanan hakların ve TBMM tarafından yapılan Anayasa'da yapılan düzenlemeye dayanarak Belediyemiz ile Tüm Belediye ve Yerel Yönetim Hizmetleri Emekçileri Sendikası (TUM-BEL-SEN) arasında yapılan toplu sözleşme hükümleri çerçevesinde memurlara her ay iyileştirme zammı ile belli dönemlerde sosyal kültürel yardım, öğrenim yardımı ve yakacak yardımı adı altında ek ödeme yapılmaktadır.

V. BANKA HESABI DURUMU:

01.01.2011 İLE 31.12.2011 TARİHLİ DETAYLI HESAP MİZANI

Kurumun Adı :Narlıdere Belediye Başkanlığı

Muhasebe Biriminin Adı : Muhasebe Hizmetleri

Hesap Kodu	Yardımcı Hesap Kodu	Hesap Adı	Borç Tutarı	Alacak Tutarı	Borç Kalanı
102		Banka Hesabı	27.996.277,11	26.857.914,48	1.138.362,63
102	01	T.c.ziraat Bankası Narlıdere Şb.	74,71		74,71
102	02	T.c.ziraat Bankası Güzelyalı Şb.	521.426,90	519.300,00	2.126,90
102	03	T.halkbankası A.ş. Narlıdere Şb	21.716.005,25	20.708.410,48	1.007.594,77
102	05	T.c.ziraat Bankası(n.dere) Şb. Gecekondu Fonu	94.276,00		94.276,00
102	08	T.halk Bankası Gecekondu Fonu(narlıdere Şb.)	34.290,25		34.290,25
102	10	T.halk Bankası İller Bankası Payı(narlıdere Şb.)	5.630.204,00	5.630.204,00	
		TOPLAM	27.996.277,11	26.857.914,48	1.138.362,63

VI. BÜTÇE HESAP KAYIT İŞ VE İŞLEMLERİ İLE MALİ TABLOLAR:

Belediyenin gelir ve giderlerine ilişkin hesap kayıt ve işlemleri mizan, kesin hesap ve bilanço ile bunlara esas teşkil eden diğer mali tablo ve kayıtlardır.

Yapılan incelememiz sonucunda ; bütçe ve muhasebe kayıt ve işlemleri, tablolar finansal işlemlerin sonuçlarını ifade eden tablo ve kayıtların bütçe, hesap planı, mizan, bilanço cetveli ve mali tabloların bilgilerinin 5018 Sayılı Kamu Mali Yönetimi ve Kontrol Kanununun 49 uncu, , 5393 Sayılı Belediye Kanununun 65 inci, dayanılarak hazırlanan Mahalli İdareler Bütçe ve Muhasebe Yönetmeliği'nde ve Genel Bütçe Muhasebe Yönetmeliği'ne yer alan hükümler doğrultusunda düzenlendiği tespit edilmiştir.

bütçe ve muhasebe kayıt ve işlemlerinde dikkate alınması gereken düzenlemelerdir.

Bu Yönetmeliğin amacı doğrultusunda, belediyemiz; "gelir ve gider bütçelerinin hazırlanması, kesin hesabın çıkarılması, hesap ve kayıt düzeninde saydamlık, hesap verilebilirlik ve tekdüzenin sağlanması, işlemlerinin kayıt dışında kalmasının önlenmesi, faaliyetlerinin gerçek mahiyetlerine uygun olarak sağlıklı ve güvenilir bir

NARLIDERE BELEDİYESİ- DENETİM KOMİSYONU- 2011 MALİ YILINA AİT DENETİM KOMİSYONU
RAPORU

biçimde muhasebeleştirilmesi; mali tablolarının zamanında, doğru, muhasebenin temel kavramları ve genel kabul görmüş bütçe ve muhasebe ilkeleri çerçevesinde, uluslararası standartlara uygun, yönetimin ve ilgili diğer kişilerin bilgi ihtiyaçlarını karşılayacak ve kesin hesabın çıkarılmasına temel olacak; karar , kontrol ve hesap verme süreçlerinin etkili çalışmasını sağlayacak şekilde hazırlanması sağlanmıştır.

Hesap Kodu	Hesap Adı	Borç Tutarı	Alacak Tutarı	Borç Kalanı	Alacak Kalanı
102	Banka Hesabı	27.996.277,11	26.857.914,48	1.138.362,63	0,0
103	Verilen Çekler Ve Gönderme Emirleri Hesabı (-)	26.857.914,48	26.857.914,48	0,00	0,0
109	Banka Kredi Kartlarından Alacaklar Hesabı	4.149.820,46	3.846.204,15	303.616,31	0,0
120	Gelirlerden Alacaklar Hesabı	49.966.824,68	47.484.110,29	2.482.714,39	0,0
121	Gelirlerden Takipli Alacaklar Hesabı	5.355.089,69	3.066.118,18	2.288.971,51	0,0
122	Gelirlerden Tecilli Ve Tehirli Alacaklar Hesabı	6.228.960,33	6.097.771,72	131.188,61	0,0
140	Kişilerden Alacaklar Hesabı	15.188,75	15.188,75	0,00	0,0
150	İlk Madde Ve Malzeme Hesabı	1.715.227,45	1.630.455,47	84.771,98	0,0
160	İş Avans Ve Kredileri Hesabı	172.800,77	172.800,77	0,00	0,0
161	Personel Avansları Hesabı	433.366,59	433.366,59	0,00	0,0
162	Bütçe Dışı Avans Ve Krediler Hesabı	154.466,58	72.241,03	82.225,55	0,0
190	Devreden Katma Değer Vergisi Hesabı	5.784.195,13	0,00	5.784.195,13	0,0
191	İndirilecek Katma Değer Vergisi Hesabı	854.215,50	854.215,50	0,00	0,0
220	Gelirlerden Alacaklar Hesabı	7.459.771,50	7.035.544,56	424.226,94	0,0
222	Gelirlerden Tecilli Ve Tehirli Alacaklar Hesabı	7.304.010,34	6.329.800,66	974.209,68	0,0
240	Mali Kuruluşlara Yatırılan Sermayeler Hesabı	3.029.847,17	0,00	3.029.847,17	0,0
241	Mal Ve Hizmet Üreten Kuruluşlara Yatırılan Sermayeler Hesabı	1.772.000,00	36.500,00	1.735.500,00	0,0
250	Arazi Ve Arsalar Hesabı	630.342,01	315.348,37	314.993,64	0,0
251	Yeraltı Ve Yerüstü Düzenleri Hesabı	766.854.972,69	0,00	766.854.972,69	0,0
252	Binalar Hesabı	15.422.662,40	0,00	15.422.662,40	0,0
253	Tesis, Makine Ve Cihazlar Hesabı	419.801,96	4.543,63	415.258,33	0,0
254	Taşıtlar Hesabı	947.379,71	873,38	946.506,33	0,0
255	Demirbaşlar Hesabı	2.064.561,88	433.689,49	1.630.872,39	0,0
257	Birikmiş Amortismanlar Hesabı (-)	139.357,84	3.150.856,81	0,00	3.011.498,9
258	Yapılmakta Olan Yatırımlar Hesabı	3.009.122,03	125.039,91	2.884.082,12	0,0
260	Haklar Hesabı	46.525,29	0,00	46.525,29	0,0
268	Birikmiş Amortismanlar Hesabı (-)	0,00	9.005,19	0,00	9.005,1
294	Elden Çıkarılacak Stoklar Ve Maddi Duran Varlıklar Hesabı	4.029,64	4.029,64	0,00	0,0
299	Birikmiş Amortismanlar Hesabı (-)	4.029,64	4.029,64	0,00	0,0
300	Banka Kredileri Hesabı	315.464,16	582.571,59	0,00	267.107,4
303	Kamu İdarelerine Mali Borçlar Hesabı	101.404,16	3.021.273,67	0,00	2.919.869,5
320	Bütçe Emanetleri Hesabı	5.669.935,83	6.852.879,73	0,00	1.182.943,9
330	Alınan Depozito Ve Teminatlar Hesabı	28.844,88	117.120,46	0,00	88.275,5
333	Emanetler Hesabı	807.647,12	1.153.582,07	0,00	345.934,9
360	Ödenecek Vergi Ve Fonlar Hesabı	3.033.879,13	4.012.984,33	0,00	979.105,2
361	Ödenecek Sosyal Güvenlik Kesintileri Hesabı	10.369.832,53	12.903.153,27	0,00	2.533.320,7
362	Fonlar Veya Diğer Kamu İdareleri Adına Yapılan Tahsilat Hesa	523.985,63	808.781,27	0,00	284.795,6
363	Kamu İdareleri Payları Hesabı	771.766,43	935.083,05	0,00	163.316,6
368	Vadesi Geçmiş, Ertelenmiş Veya Taksitlendirilmiş Vergi Ve Di	1.324.091,16	3.675.791,61	0,00	2.351.700,4
391	Hesaplanan Katma Değer Vergisi Hesabı	1.897,92	1.897,92	0,00	0,0
400	Banka Kredileri Hesabı	0,00	2.714.062,96	0,00	2.714.062,9
403	Kamu İdarelerine Mali Borçlar Hesabı	0,00	354.914,56	0,00	354.914,5

NARLIDERE BELEDİYESİ- DENETİM KOMİSYONU- 2011 MALİ YILINA AİT DENETİM KOMİSYONU
RAPORU

438	Kamuya Olan Ertelenmiş Veya Taksitlendirilmiş Borçlar Hesabı	0,00	8.467.111,21	0,00	8.467.111,2
500	Net Değer Hesabı	3.371.708,11	828.253.738,28	0,00	824.882.030,1
570	Geçmiş Yıllar Olumlu Faaliyet Sonuçları Hesabı	0,00	3.627.770,85	0,00	3.627.770,8
580	Geçmiş Yıllar Olumsuz Faaliyet Sonuçları Hesabı (-)	46.386.447,95	0,00	46.386.447,95	0,0
590	Dönem Olumlu Faaliyet Sonucu Hesabı	1.178.250,93	1.178.250,93	0,00	0,0
591	Dönem Olumsuz Faaliyet Sonucu Hesabı (-)	820.612,89	0,00	820.612,89	0,0
600	Gelirler Hesabı	42.018.991,44	42.018.991,44	0,00	0,0
630	Giderler Hesabı	23.794.924,37	23.794.924,37	0,00	0,0
690	Faaliyet Sonuçları Hesabı	23.794.209,18	23.794.209,18	0,00	0,0
800	Bütçe Gelirleri Hesabı	22.526.034,97	22.526.034,97	0,00	0,0
805	Gelir Yansıtma Hesabı	22.493.547,41	22.493.547,41	0,00	0,0
810	Bütçe Gelirlerinden Ret Ve İadeler Hesabı	91.908,59	91.908,59	0,00	0,0
830	Bütçe Giderleri Hesabı	24.724.636,28	24.724.636,28	0,00	0,0
835	Gider Yansıtma Hesapları	24.724.636,28	24.724.636,28	0,00	0,0
895	Bütçe Uygulama Sonuçları Hesabı	47.217.472,50	47.217.472,50	0,00	0,0
900	Gönderilecek Bütçe Ödenekleri Hesabı	30.336.851,19	30.336.851,19	0,00	0,0
901	Bütçe Ödenekleri Hesabı	35.948.354,91	35.948.354,91	0,00	0,0
905	Ödenekli Giderler Hesabı	24.724.636,28	24.724.636,28	0,00	0,0
910	Teminat Mektupları Hesabı	975.979,27	287.719,10	688.260,17	0,0
911	Teminat Mektupları Emanetleri Hesabı	287.719,10	975.979,27	0,00	688.260,1
920	Gider Taahhütleri Hesabı	5.444.236,57	5.444.236,57	0,00	0,0
921	Gider Taahhütleri Karşılığı Hesabı	5.444.236,57	5.444.236,57	0,00	0,0
990	Kiraya Verilen Duran Varlıklar	12.469,32	0,00	12.469,32	0,0
999	Diğer Nazım Hesaplar Karşılığı Hesabı	0,00	12.469,32	0,00	12.469,3
	TOPLAM	1.348.059.374,68	1.348.059.374,68	854.883.493,42	854.883.493,4

Bilançodan da anlaşılacağı üzere aktif kısma baktığımızda bankamızda **1.138362.63.- TL** nakdimizin mevcut olduğu, banka kredi kartlarından alacaklarımızın **303.616.31.- TL** olduğu, faaliyet alacaklarımızın (120,121,122.220.222 hesap toplamı) **6.301.611,13.-TL**, kullanılan mal ve malzeme stokunun **84.771,98.- TL** devreden KDV alacağımız **5.784.195,13.- TL**, mali duran varlıklarımız **4.765.347,17.- TL** arazi ve arsa değerlerimiz **314.993,64 TL**, belediyemize ait yer altı ve yerüstü düzenleri **766.854.972,69.-TL** kayıtlı binalarımız, **15.422.662,40.-TL**, tesis makine ve cihazlarımız **415.258,33.-TL** taşıtlarımız, **946.506,33.-TL** toplam demirbaşlarımızın tutarı **1.630.872,39.-TL** , maddi duran varlıklara ait birikmiş amortisman tutarımız **3.011.498,97.- TL** ,yapılmakta olan yatırımlar **2.884082,12.-TL** maddi olmayan haklarımız **37.520,10.-TL** olduğu gözükmektedir. Pasif kısma baktığımızda, kısa vadeli banka kredileri **267.107,43.-TL** kamu idarelerine olan borçlarımız (uzlaşma kapsamında bulunan İzmir Büyük Şehir Belediyesi borçları gibi) **2.919.869,51TL**, bütçe emanetleri borcumuz,(firmalar ve personel alacakları gibi) **1.182.943,90.-TL** alınan depozito ve teminat borçları, (ihaleye giren firmaların geçici ve kesin teminatları gibi) **88.275,58.-TL**, emanet borçlarımız,(sendika aidatları gibi) **345.934,95.- TL** ödenecek olan vergi ve fon borçlarımız(personel gelir vergisi ,damga vergisi, diğer KDV kesintileri gibi), **979.105,20** ödenecek sosyal güvenlik kesinti borçlarımız,(işçi ve işveren ssk primleri) **2.533.320,74.-TL**,fonlar ve diğer kamu idarelerine borçlar,(ssk işsizlik işçi ve işveren primi) **284.795,64.-TL** kamu idareleri payları borcu,(özel idare müdürlüğü kültür tabiat varlıkları koruma payı v.b.) **163.316,62.- TL** , vadesi geçmiş ve ertelenmiş taksit borçlarımız,(kamu idarelerine ait **2.351700,45.-TL**, uzun vadeli banka kredileri borçları, **2.714.062,96.- TL** ' Kamu İdarelerine Mali Borçlarımız **354.914,56.-TL**, Kamuya Olan Ertelenmiş veya Taksitlendirilmiş Borçlarımız **8.467.111,21.-TL**'dir. Net değer hesabı **824.882.030,17.- TL**, Geçmiş yıllar olumlu faaliyet sonuçları hesabı , **3.627.770,85.-TL**, geçmiş yıllar olumsuz faaliyet sonuçları hesabı **46.386.447,95.- TL**, 2011 yılı dönemi olumsuz faaliyet sonucu ise **820.612,89.-TL** olduğu ve kısa ve uzun vadeli ana para borç toplamımızın, **22.652.458,75.- TL** olduğu, bu borçların büyük bir kısmı kamu kurumlarına ait borçlar olup, buna karşın hazır değerler ve faaliyet alacaklarımızın ana para toplamı **7.743.290,07.-TL** olduğu tespit edilmiştir.

NARLIDERE BELEDİYESİ- DENETİM KOMİSYONU- 2011 MALİ YILINA AİT DENETİM KOMİSYONU RAPORU

I. DONEN VARLIKLAR	12.296.046,11	111. KISA VADELİ YABANCI KAYNAKLAR	11.116.370,02
10. Hazır Değerler	1.441.978,94	30. Kısa Vadeli İç Mali Borçlar	3.186.976,94
102. Banka Hesabı	1.138.362,63	300. Banka Kredileri Hesabı	267.107,43
109. Banka Kredi Kartlarından Alacaklar Hesabı	303.616,31	303. Kamu İdarelerine Mali Borçlar Hesabı	2.919.869,51
12. Faaliyet Alacakları	4.902.874,51	32. Faaliyet Borçları	1.182.943,90
120. Gelirlerden Alacaklar Hesabı	2.482.714,39	320. Bütçe Emanetleri Hesabı	1.182.943,90
121. Gelirlerden Takipli Alacaklar Hesabı	2.288.971,51	33. Emanet Yabancı Kaynaklar	434.210,53
122. Gelirlerden Tecilli Ve Tehirli Alacaklar Hes	131.188,61	330. Alınan Depozito Ve Teminatlar Hesabı	88.275,58
15. Stoklar	84.771,98	333. Emanetler Hesabı	345.934,95
150. İlk Madde Ve Malzeme Hesabı	84.771,98	36. Odenecek Diğer Yükümlülükler	6.312.238,65
16. On Odemeler	82.225,55	360. Odenecek Vergi Ve Fonlar Hesabı	979.105,20
162. Bütçe Dışı Avans Ve Krediler Hesabı	82.225,55	361. Odenecek Sosyal Güvenlik Kesintileri Hes	2.533.320,74
19. Diğer Dönen Varlıklar	5.784.195,13	362. Fonlar Veya Diğer Kamu İdareleri Adına Ya	284.795,64
190. Devreden Katma Değer Vergisi Hesabı	5.784.195,13	363. Kamu İdareleri Payları Hesabı	163.316,62
II. DURAN VARLIKLAR	791.659.152,82	368. Vadesi Geçmiş, Ertelenmiş Veya Taksitlen	2.351.700,45
22. Faaliyet Alacakları	1.398.436,62	IV. UZUN VADELİ YABANCI KAYNAKLAR	11.536.088,73
220. Gelirlerden Alacaklar Hesabı	424.226,94	40. Uzun Vadeli İç Mali Borçlar	3.068.977,52
222. Gelirlerden Tecilli Ve Tehirli Alacaklar Hes	974.209,68	400. Banka Kredileri Hesabı	2.714.062,96
24. Mali Duran Varlıklar	4.765.347,17	403. Kamu İdarelerine Mali Borçlar Hesabı	354.914,56
240. Mali Kuruluşlara Yatırılan Sermayeler Hesa	3.029.847,17	43. Diğer Borçlar	8.467.111,21
241. Mal Ve Hizmet Üreten Kuruluşlara Yatırılan	1.735.500,00	438. Kamuya Olan Ertelenmiş Veya Taksitlendir	8.467.111,21

(Handwritten signature and date)

NARLIDERE BELEDİYESİ- DENETİM KOMİSYONU- 2011 MALİ YILINA AİT DENETİM KOMİSYONU RAPORU

25. Maddi Duran Varlıklar		785.457.848,93		V. ÖZKAYNAKLAR		781.302.740,18
250. Arazi Ve Arsalar Hesabı	314.993,64			50. Net Değer		824.882.030,17
251. Yeraltı Ve Yüstü Düzenlen Hesabı	766.854.972,69			500. Net Değer Hesabı	824.882.030,17	
252. Binalar Hesabı	15.422.662,40			57. Geçmiş Yıllar Olumlu Faaliyet Sonuçları		3.627.770,85
253. Tesis, Makine Ve Cihazlar Hesabı	415.258,33			570. Geçmiş Yıllar Olumlu Faaliyet Sonuçları He	3.627.770,85	
254. Taşlıklar Hesabı	946.506,33			58. Geçmiş Yıllar Olumsuz Faaliyet Sonuçları		(46.386.447,95)
255. Demirbaşlar Hesabı	1.630.872,39			580. Geçmiş Yıllar Olumsuz Faaliyet Sonuçları	(46.386.447,95)	
257. Birikmiş Amortismanlar Hesabı (-)	(3.011.498,97)			59. Dönem Faaliyet Sonuçları		(820.612,89)
258. Yapılmakta Olan Yatırımlar Hesabı	2.884.082,12			591. Dönem Olumsuz Faaliyet Sonucu Hesabı ((820.612,89)	
26. Maddi Olmayan Duran Varlıklar		37.520,10				
260. İhtlaklar Hesabı	46.525,29					
268. Birikmiş Amortismanlar Hesabı (-)	(9.005,19)					
AKTİF TOPLAMI		803.955.198,93		PASİF TOPLAMI		803.955.198,93
91. NAKİT DIŞI TEMİNAT VE KİŞİYE AİT MENKUL KİYMETLER		688.260,17		91. NAKİT DIŞI TEMİNAT VE KİŞİYE AİT MENKUL KİYMETLER		688.260,17
910. Teminat Mektupları Hesabı	688.260,17			911. Teminat Mektupları Emanetleri Hesabı	688.260,17	

VII. 4734 SAYILI KANUNA GÖRE YAPILAN ALIMLAR VE TABLOLAR:

01.01.2011 - 31.12.2011 TARİHLERİ ARASI

DOĞRUDAN TEMİN YOLU İLE YAPILAN

MAL - HİZMET-YAPIM İŞİ ALIMLARININ TOPLAM DAĞILIMI

MAL ALIMI	HİZMET ALIMI	YAPIM İŞİ
1.059.395,00 TL	1.058.659,00 TL	247.133,00 TL



**01.01.2011 - 31.12.2011 TARİHLERİ ARASI DOĞRUDAN TEMİN
YOLUYLA YAPILAN
MAL-HİZMET-YAPIM İŞİ ALIMLARININ TOPLAM DAĞILIMI**

**YAPIM İŞİ
247.134,00 TL**

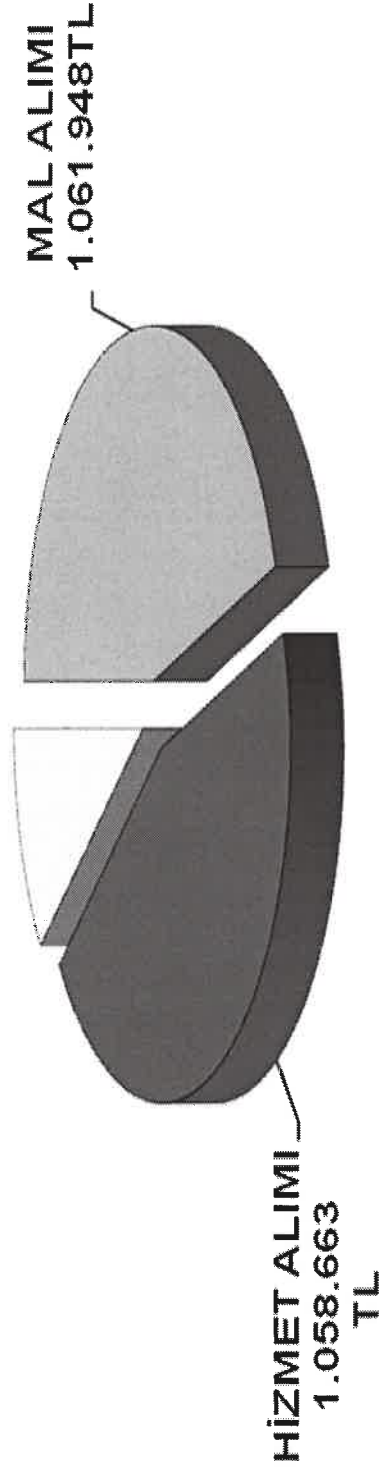

[Handwritten signature]

[Handwritten signature]

2011 MALİ YILI İHALELERİ

İHALE ADI	SIRA NO	İHALENİN ADI	KATILAN FİRMA SAYISI	İHALEYİ KAZANAN FİRMA
21.MADDE PAZARLIK USULÜ	1	İSTİNAT DUVARI VE YOL YAPIM ALIMI İHALESİ	3	(ADEM GENCER-GENCER İNŞAAT) EĞİTİM MAH.3.SELİM SK.NO:17/B BALÇOVA -İZMİR
19.MADDE AÇIK İHALE USULÜ	2	2011 YILI GÜVENLİK HİZMETİ ALIMI İŞİ.	4	(ULUSAL GÜVENLİK VE KORUMA HİZM.TİC.LTD.ŞTİ) RASİMPAŞA MAH.YAVUZTÜRK SK.NO:5/5 KADIKÖY -İSTANBUL
19.MADDE AÇIK İHALE USULÜ	3	ÇÖP KONTEYNİRİ VE ÇÖP VARILJI ALIMI	1	(ÜMİT ÖZLEYEN OTOMOTİV.TİC.PAZ.LTD.ŞTİ.) 1374 SOKAK.NO:4/501 ÇANKAYA -İZMİR
19.MADDE AÇIK İHALE USULÜ	4	2011 YILI MEMUR PERSONELE YEMEK HİZMETİ ALIMI İŞİ.	1	(MULTİNET KURUMSAL HİZMETLER A.Ş.)
19.MADDE AÇIK İHALE USULÜ	5	OYUN GRUBU ALIMI İHALESİ	2	BURAK MİMARLIK



NARLIDERE BELEDİYESİ- DENETİM KOMİSYONU- 2011 MALİ YILINA AİT DENETİM KOMİSYONU RAPORU

19.MADDE AÇIK İHALE USULÜ	6	YENİKALE MAH.M.SEYFİ LİSESİ BOZUK YOLLARIN YENİLENEREK DÜZENLENMESİ YAPIM İHALESİ	3	ADEM GENCER
19.MADDE AÇIK İHALE USULÜ	7	2011 YILI TEMİZLİK HİZMETİ ALIMI	4	MAC TEMZİLİK
19.MADDE AÇIK İHALE USULÜ	8	PARKE , BORDÜR VE MALZEME ALIMI İŞİ	3	KILIÇLAR GERİ DÖNÜŞÜM A.Ş.
19.MADDE AÇIK İHALE USULÜ	9	NARLI MAHALLESİ SİT ALANI TASARIM PROJESİ İŞİ	1	NURAN DEMİRTAŞ
19.MADDE AÇIK İHALE USULÜ	10	2012 YILI GÜVENLİK HİZMETİ ALIMI İŞİ	2	ULUSAL GÜVENLİK
19.MADDE AÇIK İHALE USULÜ	11	8 ADET ARAÇ KİRALAMA HİZMET ALIMI İŞİ	2	ÖZDECAN TURİZM TAŞ.VE SEYAH.ACENT.SAN.TİC.LTD.ŞTİ
19.MADDE AÇIK İHALE USULÜ	12	2012 YILI AKARYAKIT ALIMI İŞİ	3	TANKAR OTOMOTİV PETROL GIDA SAN.TİC.LTD.ŞTİ

NARLIDERE BELEDİYESİ- DENETİM KOMİSYONU- 2011 MALİ YILINA AİT DENETİM KOMİSYONU
RAPORU

2011 YILI DOĞRUDAN TEMİN ALIMLARININ AYLIK TOPLAMI	
OCAK	62.894,00 TL
ŞUBAT	60.571,00 TL
MART	476.532,00 TL
NİSAN	146.917,00 TL
MAYIS	458.026,00 TL
HAZİRAN	164.013,00 TL
TEMMUZ	123.445,00 TL
AĞUSTOS	109.118,00 TL
EYLÜL	140.130,00 TL
EKİM	167.290,00 TL
KASIM	178.752,00 TL
ARALIK	282.056,00 TL

BİRİMLERE AİT 2011 İHALE VE DOĞRUDAN TEMİN ALIM BİLGİLERİ:

ÖZEL KALEM MÜDÜRLÜĞÜ (AYLIK FATURALAR)

	YAPILAN İŞ	FİRMA	FAT. TARİHİ	TUTARI	AÇIKLAMA
1	Belediyemiz günlük haberleri takip etmek için basın ve başkanlık katına gazete alımı işi	ASOS KURUYEMİŞ	28.02.2011	462,00	Mal Alımı
2	2011 yılı içerisinde halka ikram etmek üzere başkanlık ve başkan yardımcısı çay ocağına su alınması işi	ORHAN KUTLU	02.03.2011	243,00	Mal Alımı
3	Belediyemiz günlük haberleri takip etmek için basın ve başkanlık katına gazete alımı işi	ASOS KURUYEMİŞ	06.04.2011	521,50	Mal alımı
4	2011 yılı içerisinde halka ikram etmek üzere başkanlık ve başkan yardımcısı çay ocağına su alınması işi	ORHAN KUTLU	05.04.2011	330,48	Mal Alımı

NARLIDERE BELEDİYESİ- DENETİM KOMİSYONU- 2011 MALİ YILINA AİT DENETİM KOMİSYONU
RAPORU

5	Kadınlar günü dolayısıyla 1.000 adet fular alınması işi	HELMUS TEKSTİL	07.03.2011	2.700,00	Mal alımı
6	Belediyemiz Himaet binası ve meclis salonunda kull.üzere 2 adet barkovizyon cihazı alınması işi.	SİSTEM BÜRO MAKİNALARI	21.04.2011	3.245,00	Mal Alımı
7	2 adet LCD Televizyon ve duvar aparatı alınması işi.	AYNEDİL TEKSTİL	19.04.2011	6.720,01	Mal Alımı
8	M.Seyfi Eraltay Lisesi Bondo Takımında kull.Üzere gömlek, pantolon,etek ve davul alınması işi.	BARANDIR SPOR	09.05.2011	3.406,13	Mal alımı
9	Belediyemiz günlük haberleri takip etmek için basın ve başkanlık katına gazete alımı işi	ASOS KURUYEMİŞ	01.06.2011	511,50	Mal Alımı
10	2011 yılı içerisinde halka ikram etmek üzere başkanlık ve başkan yardımcısı çay ocağına su alınması işi	ORHAN KUTLU	01.06.2011	379,00	Mal Alımı
11	Belediyemiz günlük haberleri takip etmek için basın ve başkanlık katına gazete alımı işi	ASOS KURUYEMİŞ	02.07.2011	495,00	Mal alımı
13	2011 yılı içerisinde halka ikram etmek üzere başkanlık ve başkan yardımcısı çay ocağına su alınması işi	ORHAN KUTLU	02.08.2011	345,06	Mal Alımı
14	Belediyemiz günlük haberleri takip etmek için basın ve başkanlık katına gazete alımı işi	ASOS KURUYEMİŞ	01.08.2011	511,50	Mal alımı
15	2011 yılı içerisinde halka ikram etmek üzere başkanlık ve başkan yardımcısı çay ocağına su alınması işi	ORHAN KUTLU	12.09.2011	199,26	Mal Alımı
16	Belediyemiz günlük haberleri takip etmek için basın ve başkanlık katına gazete alımı işi	ASOS KURUYEMİŞ	04.09.2011	511,50	Mal Alımı
17	Belediyemiz günlük haberleri takip etmek için basın ve başkanlık katına gazete alımı işi	ASOS KURUYEMİŞ	01.10.2011	495,00	Mal alımı
18	Belediyemiz günlük haberleri takip etmek için basın ve başkanlık katına gazete alımı işi	ASOS KURUYEMİŞ	02.11.2011	495,00	Mal Alımı
19	Belediyemiz günlük haberleri takip etmek için basın ve başkanlık katına gazete alımı işi	ASOS KURUYEMİŞ	31.12.2011	511,50	Mal alımı
19	İlçermizdeki Öğretmenler dağıtılmak üzere 550 adet kızıl çullu köy enstitülü yıllar adlı kitaptan alınması işi	YENİ KUŞAK KÖY ESTÜTÜLER DERN.	19.12.2011	13.750,00	Mal alımı
20					

MAL ALIMI TOPLAMI :

35.832,44

NARLIDERE BELEDİYESİ- DENETİM KOMİSYONU- 2011 MALİ YILINA AİT DENETİM KOMİSYONU
RAPORU

ÖZEL KALEM MÜDÜRLÜĞÜ

	YAPILAN İŞ	FİRMA	FAT. TARİHİ	TUTARI	AÇIKLAMA
1	Belediyemiz hizmet anlatımı etkin duyurmak amacı ile çekim yaptırarak montaj ve cd ortamında tv de yayınlanması işi.	KILAVUZ PRODÜKSİYON	08.02.2011	8.732,00	Tören temsil 22/d Hizmet alımı
2	Belediyemizin etkinliklerinin duyurulması için ve resmi ve dini bayramlar için canlı yayın hizmeti alınması işi	EGE VİZYON	15.02.2011	3.776,00	Hizmet alımı 22/b Tören temsil
3	Belediyemizin etkinliklerinin duyurulması için ve resmi ve dini bayramlar için canlı yayın hizmeti alınması işi	EGE VİZYON	15.03.2011	3.776,00	Tören temsil 22/b Hizmet alımı
4	Belediyemizin etkinliklerinin duyurulması için ve resmi ve dini bayramlar için sesli mesaj hizmeti alınması işi	FONOLİV	07.03.2011	2.895,25	Tören temsil Hizmet alımı
5	Belediyemizin etkinliklerinin duyurulması için ve resmi ve dini bayramlar için canlı yayın hizmeti alınması işi	EGE VİZYON	18.04.2011	3.776,00	Tören temsil Hizmet alımı
6	Belediyemizin etkinliklerinin duyurulması için ve resmi ve dini bayramlar için canlı yayın hizmeti alınması işi	EGE VİZYON	20.05.2011	3.776,00	Tören temsil 22/b Hizmet alımı
7	Belediyemizin etkinliklerinin duyurulması için ve resmi ve dini bayramlar için canlı yayın hizmeti alınması işi	EGE VİZYON	16.06.2011	3.776,00	Tören temsil 22/b Hizmet alımı
8	15 temmuz cuman günü belediye meclis üyeleri ve mahalle muhtarlarımız olmak üzere toplam 40 kişiye yemek verilmesi	KAPÇA TURİZM	18.07.2011	1.728,00	Tören temsil 22/d Hizmet alımı
9	Belediyemizin etkinliklerinin duyurulması için ve resmi ve dini bayramlar için canlı yayın hizmeti alınması işi	EGE VİZYON	15.07.2011	3.776,00	Tören temsil 22/b Hizmet alımı
10	Belediyemiz hizmet yeterliliği ve eksikliği işi anket çalışması yapılması işi.	FT ORGANİZASYON	10.08.2011	4.130,00	Tören temsil 22/b Hizmet alımı
11	Belediyemiz tarafından şehit aileleri gazilere kaymakam ve belediye başkanın katılımıyla 120 kişiye iftar yemeği işi.	EN BORDO KEBAP	17.08.2011	3.628,80	Tören temsil 22/d Hizmet alımı
12	Belediyemizin etkinliklerinin duyurulması için ve resmi ve dini bayramlar için canlı yayın hizmeti alınması işi	EGE VİZYON	15.08.2011	3.776,00	Tören temsil 22/b Hizmet alımı
13	Belediyemizin etkinliklerinin duyurulması için ve resmi ve dini bayramlar için canlı yayın hizmeti alınması işi	EGE VİZYON	15.09.2011	3.776,00	Tören temsil 22/b Hizmet alımı
14	Belediyemiz Nar- Bel Nar - Kent bağlantı yollarının açılış organizasyonu işi.	SMYRNA TANITIM	30.09.2011	5.074,00	Tören temsil 22/d Hizmet alımı
15	Belediyemiz tarafından şehit aileleri ve gazilere belediye başkanın katılımıyla 120 kişiye yemek	EN BORDO KEBAP	20.09.2011	4.276,80	Tören temsil 22/d Hizmet alımı
16	Belediyemizin etkinliklerinin duyurulması için ve resmi ve dini bayramlar için canlı yayın hizmeti alınması işi	EGE VİZYON	15.10.2011	3.776,00	Tören temsil 22/d Hizmet alımı

NARLIDERE BELEDİYESİ- DENETİM KOMİSYONU- 2011 MALİ YILINA AİT DENETİM KOMİSYONU
RAPORU

17	Belediyemizin etkinliklerinin duyurulması için ve resmi ve dini bayramlar için canlı yayın hizmeti alınması işi	EGE VİZYON	15.11.2011	3.776,00	Tören temsil 22/d Hizmet alımı
18	Belediyemizin etkinliklerinin duyurulması için ve resmi ve dini bayramlar için sesli mesaj hizmeti alınması işi	FONOLİV	03.11.2011	3.206,01	Tören temsil 22/d Hizmet alımı
	24 kasım öğretmenlergünü için ilçemiz öğretmenlerine yemek verilmesi işi	EN BORDO KEBAP	25.11.2011	10.800,00	Tören temsil 22/d Hizmet alımı
	Belediyemizin etkinliklerinin duyurulması için ve resmi ve dini bayramlar için canlı yayın hizmeti alınması işi	EGE VİZYON	15.12.2011	3.776,00	Tören temsil 22/d Hizmet alımı

TÖREN TEM. AĞIR.TOPLAMI : 86.006,86

ÖZEL KALEM MÜDÜRLÜĞÜ

1	Ugur Mumcu'yu anma grafik baskı pankart, yol kenarı branda ahşap kasnaklı alınması işi.	SMYRNA TANITIM	24.01.2011	2.253,80	Tören temsil Hizmet alımı
2	Başarılı öğrencileri Çanakkale Şehitliği ziyaret edimesi hizmet alınması işi.	VALE TURİZM	03.05.2011	39.648,00	Tören temsil Hizmet alımı
4	Gençlik ve Çiçek Fes.süsleme pankart, afiş ve diğer ihtiyaç hizmet alınması işi.	MEDYATEK	20.05.2011	44.250,00	Tören temsil Mal alımı
3	Gençlik ve Çiçek Fes.Murat DALKILIÇ konser organizasyonu hizmet alımı işi.	EGEMEDYA	20.05.2011	59.000,00	Tören temsil Mal alımı
4	Aşık Mahsunu Şerif beste yarışması ve Yavuz Bingöl ve tolgı Sağ Konseri Organizasyonu işi.	MEDYATEK	18.05.2011	44.014,00	Tören temsil Mal alımı
5	Belediyemiz tarafında düzenlenen Kent Konseyleri Birliği toplantı organizasyon işi.	SMYRNA TANITIM	29.09.2011	3.292,20	Tören temsil Mal alımı
6	29 Ekim Cumhuriyet Bayramında kullanılmak üzere 4 kalem malzeme alınması işi	SMYRNA TANITIM	03.11.2011	4.555,98	Tören temsil Mal alımı
7	Yeni yılda halkımıza dağılımak üzere takvim ve ajanda yaptırılması işi	GÜLER GÜLER	26.12.2011	15.340,00	Tören temsil Hizmet alımı

TÖREN TEM. AĞIR.TOPLAMI : 212.353,98

İNSAN KAYNAKLARI VE EĞİTİM MÜDÜRLÜĞÜ

S. No	YAPILAN İŞ	FİRMA	FAT. TARİHİ	TUTARI	AÇIKLAMA
1	Belediyemiz hizmet binası ve okullarda kullanılmak üzere 17 kişilik temizlik hizmeti alınması işi	MAC TEMİZLİK	31.01.2011	23.470,20	Hizmet Alımı
2	Belediyemiz hizmet binası ve okullarda kullanılmak üzere 25 kişilik güvenlik hizmeti alınması işi	MAC GÜVENLİK	31.01.2011	37.170,00	Hizmet Alımı
3	Belediyemiz memur personele 1 aylık yemek hizm. alımı işi.	MULTİNET	01.02.2011	16.161,12	Hizmet Alımı
4	Belediyemiz memur personele 1 aylık yemek hizm. alımı işi.	MULTİNET	01.03.2011	18.212,58	Hizmet Alımı
5	Belediyemiz hizmet binası ve okullarda kullanılmak üzere 17 kişilik temizlik hizmeti alınması işi	MAC TEMİZLİK	01.03.2011	23.154,64	Hizmet Alımı

NARLIDERE BELEDİYESİ- DENETİM KOMİSYONU- 2011 MALİ YILINA AİT DENETİM KOMİSYONU
RAPORU

6	Belediyemiz hizmet binası ve okullarda kullanılmak üzere 25 kişilik güvenlik hizmeti alınması işi	MAC GÜVENLİK	01.03.2011	33.838,53	Hizmet Alımı
7	Belediyemiz hizmet binası ve okullarda kullanılmak üzere 17 kişilik temizlik hizmeti alınması işi	MAC TEMİZLİK	01.04.2011	24.900,46	Hizmet Alımı
8	Belediyemiz memur personele 1 aylık yemek hizm. alımı işi.	MULTİNET	01.04.2011	17.038,08	Hizmet Alımı
9	Belediyemiz hizmet binası ve okullarda kullanılmak üzere 17 kişilik temizlik hizmeti alınması işi	MAC TEMİZLİK	02.05.2011	27.883,40	Hizmet Alımı

HİZMET ALIMI TOPLAMI : 221.829,01

S. No	YAPILAN İŞ	FİRMA	FAT. TARİHİ	TUTARI	AÇIKLAMA
1	Belediyemizde çalışmakta olan işçi personele Toplu İş Sözleşmesi gereği havlu-sabun Alınması işi.	AYNEDİL TEKSTİL	09.02.2011	15.502,97 TL	Mal alımı
2	Belediyemizde çalışmakta olan işçi personele Toplu İş Sözleşmesi gereği koruyucu eşya alınması Alınması işi.	AYNEDİL TEKSTİL	23.05.2011	17.784,34 TL	Mal alımı
3	Belediyemizde çalışmakta olan işçi personele Toplu İş Sözleşmesi gereği koruyucu eşya alınması Alınması işi.	AYNEDİL TEKSTİL	14.11.2011	13.944,69	Mal alımı

MAL ALIMI TOPLAMI : 47.232,00

KÜLTÜR VE SOSYAL İŞLER MÜDÜRLÜĞÜ

Sıra No	YAPILAN İŞ	FİRMA	FAT. TARİHİ	TUTARI	AÇIKLAMA
1	Belediyemize ait görsel medyada çıkan haberlerin 01.02.2011 - 31.12.2011 tarihleri arası medya takibi	MEDYA TEK	01.03.2011	531,00	Hizmet Alımı
2	Belediyemize ait görsel medyada çıkan haberlerin 01.02.2011 - 31.12.2011 tarihleri arası medya takibi	MEDYA TEK	01.04.2011	531,00	Hizmet Alımı
3	Belediyemiz Kültür Merkezi Düğün salonunun kurs oda fuaye,giriş ve diğer bölüm.klima onarılması işi.	ALFA KLİMA	04.04.2011	5.252,80	Hizmet Alımı
4	Belediyemize ait görsel medyada çıkan haberlerin 01.02.2011 - 31.12.2011 tarihleri arası medya takibi	MEDYA TEK	02.05.2011	531,00	Hizmet Alımı
5	Uygulamalı Girişimcilik Eğitimi Hz hizmet alımı	EGEUS DANIŞ.	02.06.2011	5.192,00	Hizmet Alımı
6	Belediyemiz AKM tiyatro salonunda bulunan 4 adet hopörlerin yaptırılması işi.	EGE HOPARLÖR	14.07.2011	1.298,00	Hizmet Alımı
7	Belediyemize ait görsel medyada çıkan haberlerin 01.02.2011 - 31.12.2011 tarihleri arası medya takibi	MEDYA TEK	01.07.2011	531,00	Hizmet Alımı
8	9 adet cami ve mescidin halılarının yıkanması işi	ŞAVLI TEMİZLİK	10.08.2011	2.871,82	Hizmet Alımı
9	Belediyemize ait görsel medyada çıkan haberlerin 01.02.2011 - 31.12.2011 tarihleri arası medya takibi	MEDYA TEK	01.08.2011	531,00	Hizmet Alımı
10	Belediyemize ait görsel medyada çıkan haberlerin 01.02.2011 - 31.12.2011 tarihleri arası medya takibi	MEDYA TEK	05.09.2011	531,00	Hizmet Alımı
11	Belediyemize ait görsel medyada çıkan haberlerin 01.02.2011 - 31.12.2011 tarihleri arası medya takibi	MEDYA TEK	03.10.2011	531,00	Hizmet Alımı
12	Uygulamalı Girişimcilik Eğitimi Hz hizmet alımı	OPTİMAL	14.09.2011	7.080,00	Hizmet Alımı
13	Belediyemize ait görsel medyada çıkan haberlerin 01.02.2011 - 31.12.2011 tarihleri arası medya takibi	MEDYA TEK	01.11.2011	531,00	Hizmet Alımı
14	A.K.M 4 adet hoparlör ve 2 supwofer profesyonel hoparlörün tamiri işi	RAMAZAN ÖZER	14.11.2011	2.128,00	Hizmet Alımı
15	Belediyemize ait görsel medyada çıkan haberlerin 01.02.2011 - 31.12.2011 tarihleri arası medya takibi	MEDYA TEK	01.12.2011	531,00	Hizmet Alımı

NARLIDERE BELEDİYESİ- DENETİM KOMİSYONU- 2011 MALİ YILINA AİT DENETİM KOMİSYONU
RAPORU

HİZMET ALIMİ TOPLAMI : 28.601,62

Sıra No	YAPILAN İŞ	FİRMA	FAT. TARİHİ	TUTARI	AÇIKLAMA
1	Kültür Mekezi Tiyatro Salonu ses-ışık odasında kull. 2 adet voltaj regülatörü alımı	RST ELEKTRİK	14.02.2011	2.979,50	Mal Alımı
2	Belediyemiz tarafından milli bayram ve etkinliklerde kull. üzere 2526 adet Türk Bayrağı alınması işi.	BUKET BAYRAK	11.04.2011	7.298,10	Mal Alımı
3	Pazaryerinde kullanılmak üzere 1 adet bilgilendime panosu alınması işi.	BİTRA BİLGİSAYAR	13.05.2011	8.850,00	Mal Alımı
4	01.05.2011 ile 31.12.2011 tarihleri arasında etkinliklerin duyurusu için 1650 m2 branda baskı alınması işi.	ERYABA REKLAM	07.06.2011	5.055,12	Mal Alımı
5	Belediyemiz kadın Dan.Merk.ve Spor kusurların tanıtımı için zarf ve benzeri malzemenin alınması işi.	RUBA OFSET	15.06.2011	5.603,23	Mal Alımı
6	01.05.2011 ile 31.12.2011 tarihleri arasında etkinliklerin duyurusu için 1650 m2 branda baskı alınması işi.	ERYABA REKLAM	03.08.2011	4.001,97	Mal Alımı
7	01.05.2011 ile 31.12.2011 tarihleri arasında etkinliklerin duyurusu için 1650 m2 branda baskı alınması işi.	ERYABA REKLAM	19.09.2011	5.055,12	Mal Alımı
8	01.05.2011 ile 31.12.2011 tarihleri arasında etkinliklerin duyurusu için 1650 m2 branda baskı alınması işi.	ERYABA REKLAM	01.11.2011	7.582,68	Mal Alımı
9	1500 adet Türk Bayrağı Alınması işi	BUKET BAYRAK	10.11.2011	5.778,00	Mal Alımı
10	2560 adet Türk Bayrağı Alınması işi.	BUKET BAYRAK	14.11.2011	3.088,80	Mal Alımı
11	Narbem Dershanesinde kul.üzere 1800 tk deneme sınavı 8320 tk.Konu kavrama ünite testi 4360 adet konu ant.	OKYANUS BASIM	03.11.2011	34.017,89	Mal Alımı
12	01.05.2011 ile 31.12.2011 tarihleri arasında etkinliklerin duyurusu için 1650 m2 branda baskı alınması işi.	ERYABA REKLAM	01.12.2011	7.793,31	Mal Alımı

MAL ALIMİ TOPLAMI : 97.103,72

FEN İŞLERİ MÜDÜRLÜĞÜ (AYLIK FATURALAR)

Sıra No	YAPILAN İŞ	FİRMA	FAT. TARİHİ	TUTARI	AÇIKLAMA
1	Belediyemiz Hizmet Binasında Mevcut Olan 2 adet Asansürün ile AKM deki asansörlerin yıllık bakım işi.	KONE ASANSÖR	04.03.2011	704,48	Hizmet alımı
2	Belediyemiz hizmet binasında kullanılmakta olan 2 adet jeneratörün bakım ve onarımı işi	AKSA	28.03.2011	527,77	Hizmet alımı
3	Belediyemiz Hizmet Binasında Mevcut Olan 2 adet Asansürün ile AKM deki asansörlerin yıllık bakım işi.	KONE ASANSÖR	08.04.2011	704,48	Hizmet alımı
4	Belediyemiz Hizmet Binasında Mevcut Olan 2 adet Asansürün ile AKM deki asansörlerin yıllık bakım işi.	KONE ASANSÖR	08.06.2011 14.06.2011	1.408,96	Hizmet alımı
5	Belediyemiz hizmet binasında kullanılmakta olan 2 adet jeneratörün bakım ve onarımı işi	AKSA	27.06.2011	527,77	Hizmet alımı
6	Belediyemiz hizmet binasında kullanılmakta olan 2 adet jeneratörün bakım ve onarımı işi	AKSA	07.07.2011	527,79	Hizmet alımı
7	Belediyemiz Hizmet Binasında Mevcut Olan 2 adet Asansürün ile AKM deki asansörlerin yıllık bakım işi.	KONE ASANSÖR	08.07.2011	704,48	Hizmet alımı
8	Belediyemiz Hizmet Binasında Mevcut Olan 2 adet Asansürün ile AKM deki asansörlerin yıllık bakım işi.	KONE ASANSÖR	09.08.2011	704,48	Hizmet alımı
9	Belediyemiz Hizmet Binasında Mevcut Olan 2 adet Asansürün ile AKM deki asansörlerin yıllık bakım işi.	KONE ASANSÖR	08.09.2011	704,48	Hizmet alımı
10	Belediyemiz hizmet binasında kullanılmakta olan 2 adet jeneratörün bakım ve onarımı işi	AKSA	21.09.2011	527,77	Hizmet alımı

NARLIDERE BELEDİYESİ- DENETİM KOMİSYONU- 2011 MALİ YILINA AİT DENETİM KOMİSYONU
RAPORU

11	Belediyemiz hizmet binasında kullanılmakta olan 2 adet jeneratörün bakım ve onarımı işi	AKSA	23.12.2011	263,91	Hizmet alımı
12	Belediyemiz Hizmet Binasında Mevcut Olan 2 adet Asansörün ile AKM deki asansörlerin yıllık bakım işi.	KONE ASANSÖR	15.12.2011	1.408,96	Hizmet alımı
13	Belediyemize hizmet binası ve bağlı birimlerde kullanılmakta olan 118 adet split klimaların yıllık bakım ve onarım işi	ALFA KLİMA	12.12.2011	9.515,52	Hizmet alımı

HİZMET ALIMI ARA TOPLAM: 18.230,85

FEN İŞLERİ MÜDÜRLÜĞÜ

Sıra No	YAPILAN İŞ	FİRMA	FAT. TARİHİ	TUTARI	AÇIKLAMA
30	150 KVA 250 KVA jeneratör yüklerini pona tadilatı ile düzenlenmesi işi.	AKSA JENERATÖR	17.05.2011	26.160,60	Hizmet alımı
31	Belediyemiz hizmet binası ve AKM bulunan 2 adet asansör tadilat işi	KONE ASANSÖR	08.08.2011	2.537,00	Hizmet alımı
32	Belediyemiz sınırları dahilinde bulunan hizmet birimlerin elektrik tesisatının yenilenmesi işi.	AYAL ELEKTRİK	30.09.2011	42.780,00	Hizmet alımı

HİZMET ALIMI TOPLAMI : 71.477,60

FEN İŞLERİ MÜDÜRLÜĞÜ

Sıra No	YAPILAN İŞ	FİRMA	FAT. TARİHİ	TUTARI	AÇIKLAMA
1	Fen işleri müdürlüğünde kullanılmak üzere 1 adet silindir alınması işi.	PALME MAKİNE	23.03.2011	13.570,00	Mal Alımı
2	Belediyemize ait cadde, sokak ve bina spor salonunda kull. üzere elektrik malzemesi alımı işi.	RST ELETRİK	09.03.2011	43.990,40	Mal Alımı
3	Belediyemiz Hizmet Binasında kullanılmak üzere 1 adet 250 KVA jeneratör alınması işi.	AKSA JENERATÖR	18.03.2011	42.480,00	Mal Alımı
4	Belediyemiz sınırları dahilinde bulunan yol çalışmalarında kull. üzere tesis kumu, filler, çimento ve tuğla alınması işi.	DOĞRULUK TİC.	09.06.2011	25.199,67	Mal Alımı
5	Belediyemiz sınırları dahilinde cadde ve sokaklarda kull. üzere 100 adet delinatör	BİTRA BİLGİSAYAR	11.07.2011	3.776,00	Mal Alımı
6	Belediyemiz sınırları dahilinde bulunan yol çalışmalarında kull. üzere tesis kumu, filler, çimento ve tuğla alınması işi.	DOĞRULUK TİC.	22.08.2011	3.140,49	Mal Alımı
7	İlçemiz sınırları dahilindeki okulların bakım onarımında kullanılmak üzere boya ve gerekli malz. alımı işi.	ÖKTEN TİCARET	10.08.2011	21.388,09	Mal Alımı
8	Belediyemiz sınırları dahilinde bulunan yol çalışmalarında kull. üzere tesis kumu, filler, çimento ve tuğla alınması işi.	DOĞRULUK TİC.	03.10.2011	3.510,50	Mal Alımı
9	Fen İşleri Müdürlüğünde kullanılmak üzere 72 kalem malzeme alınması işi	YEMİŞÇİ TİCARET	18.11.2011	9.875,06	Mal Alımı
9	Belediyemiz sınırları dahilinde bulunan yol çalışmalarında kull. üzere tesis kumu, filler, çimento ve tuğla alınması işi.	DOĞRULUK TİC.	20.12.2011	9.478,35	Mal Alımı

MAL ALIMI TOPLAMI : 176.408,56

FEN İŞLERİ MÜDÜRLÜĞÜ

Sıra No	YAPILAN İŞ	FİRMA	FAT. TARİHİ	TUTARI	AÇIKLAMA
1	İlçemiz sınırları içindeki muhtelif parklardaki yürüyüş yollarının parke, bordür ve yol altı dolgularının yaptırılması	GENCER İNŞAAT	23.06.2011	41.400,00	Yapım işi
2	A.K.M girişine 1 ad.banko, spotbrosu, depa dolabı, 12a.rek. panosu 150 m2 alçıpan asma tavan ve boya işi yaptırılması	OKLAY OFİS	08.06.2011	34.143,50	Yapım işi
3	Belediyemiz sınırları dahilindeki Nar- Kent 2-5-7-8 nolu blokların yoll.yapım işi.	PARKSAN	07.10.2011	43.412,50	Yapım işi

NARLIDERE BELEDİYESİ- DENETİM KOMİSYONU- 2011 MALİ YILINA AİT DENETİM KOMİSYONU
RAPORU

4	2 adet istinat duvarı ile park ve otopark alanın güvenlik açısından demir kafes ile çevrilmesi yapım işi	PERVAN İNŞAAT	05.11.2011	19.895,00	Yapım işi
5	Ali Altuner Stadi duş ön hazırlık mekanları yaptırılması işi	ERHAN YAPI İNŞ.	06.12.2011	40.442,74	Yapım işi
6	A.K.M ve Teknik Hizmt.binasının çatı izolasyon işlerinin yaptırılması işi.	AHED PLASTİK	19.12.2011	23.000,00	Yapım işi

YAPIM İŞİ TOPLAMI :

202.293,74

BİLGİ İŞLEM MÜDÜRLÜĞÜ

Sıra No	YAPILAN İŞ	FİRMA	FAT. TARİHİ	TUTARI	AÇIKLAMA
1	Belediyemiz haberleşme data ve görüntü iletişimi santrali ile VPN ekipmanlarının bakım ve onarımı	ULTEK EGE	22.02.2011	295,00	Hizmet Alımı 22/d
2	Belediyemiz birimlerinde kullanılmakta olan bilgisayar yazılım servis hizmeti	BIEM	10.03.2011	7.080,00	Hizmet Alımı 22/b
3	Belediyemiz birimlerinde kullanılan bilgisayar güvenlik sistemine antivirüs yazılımı kurulumu	HENK BİLİŞİM	01.03.2011	1.993,60	Hizmet Alımı 22/d
4	Belediyemiz haberleşme data ve görüntü iletişimi santrali ile VPN ekipmanlarının bakım ve onarımı	ULTEK EGE	22.03.2011	295,00	Hizmet Alımı
5	4 adet mevzuat 1 adet icra takip programının sözleşmesinin yenilenmesi işi.	EGE DIALOG	14.03.2011	2.065,00	Hizmet Alımı
6	Belediyemiz birimlerinde kullanılan bilgisayar güvenlik sistemine antivirüs yazılımı kurulumu	HENK BİLİŞİM	01.04.2011	1.993,60	Hizmet Alımı
7	Belediyemiz haberleşme data ve görüntü iletişimi santrali ile VPN ekipmanlarının bakım ve onarımı	ULTEK EGE	22.04.2011	295,00	Hizmet Alımı
8	Belediyemiz birimlerinde kullanılan bilgisayar güvenlik sistemine antivirüs yazılımı kurulumu	HENK BİLİŞİM	02.05.2011	1.993,60	Hizmet Alımı
9	Belediyemiz haberleşme data ve görüntü iletişimi santrali ile VPN ekipmanlarının bakım ve onarımı	ULTEK EGE	20.05.2011	295,00	Hizmet Alımı
10	Belediyemiz birimlerinde kullanılan bilgisayarların antivirüs sisteminin yenilenmesi işi.	STRATUS BİLGİS.	30.05.2011	1.869,54	Hizmet Alımı
11	9 adet fotokopi makinesinin yıllık bakım sözleşmesi. yenilenmesi işi.	EGETEK	02.05.2011	708,00	Hizmet Alımı
12	9 adet fotokopi makinesinin yıllık bakım sözleşmesi. yenilenmesi işi.	EGETEK	01.06.2011	708,00	Hizmet Alımı
13	Belediyemiz birimlerinde kullanılan bilgisayar güvenlik sistemine antivirüs yazılımı kurulumu	HENK BİLİŞİM	01.06.2011	1.993,60	Hizmet Alımı
14	Belediyemiz haberleşme data ve görüntü iletişimi santrali ile VPN ekipmanlarının bakım ve onarımı	ULTEK EGE	21.06.2011	295,00	Hizmet Alımı
15	9 adet fotokopi makinesinin yıllık bakım sözleşmesi. yenilenmesi işi.	EGETEK	01.07.2011	708,00	Hizmet Alımı
16	Belediyemiz birimlerinde kullanılan bilgisayar güvenlik sistemine antivirüs yazılımı kurulumu	HENK BİLİŞİM	01.07.2011	1.993,60	Hizmet Alımı
17	Belediyemiz haberleşme data ve görüntü iletişimi santrali ile VPN ekipmanlarının bakım ve onarımı	ULTEK EGE	26.07.2011	295,00	Hizmet Alımı
18	Belediyemiz İnternet hizmetinin daha verimli olabilme 1 adet 10MBPS metro ethernet servis hizmeti alımı	SUPERONLINE	15.07.2011	1.119,30	Hizmet Alımı
19	Belediyemiz birimlerinde kullanılmakta olan bilgisayar yazılım servis hizmeti	BIEM	01.07.2011	2.950,00	Hizmet Alımı
20	Belediyemiz İnternet hizmetinin daha verimli olabilme 1 adet 10MBPS metro ethernet servis hizmeti alımı	SUPERONLINE	12.08.2011	1.620,90	Hizmet Alımı
21	Belediyemiz birimlerinde kullanılan bilgisayar güvenlik sistemine antivirüs yazılımı kurulumu	HENK BİLİŞİM	02.08.2011	1.993,60	Hizmet Alımı

NARLIDERE BELEDİYESİ- DENETİM KOMİSYONU- 2011 MALİ YILINA AİT DENETİM KOMİSYONU RAPORU

22	Belediyemiz haberleşme data ve görüntü iletişimi santrali ile VPN ekipmanlarının bakım ve onarımı	ULTEK EGE	22.08.2011	295,00	Hizmet Alımı
23	Belediyemiz İnternet hizmetinin daha verimli olabilme 1 adet 10MBPS metro ethernet servis hizmeti alımı	SUPERONLINE	13.09.2011	1.599,00	Hizmet Alımı
24	Belediyemiz birimlerinde kullanılan bilgisayar güvenlik sistemine antivirüs yazılımı kurulumu	HENK BİLİŞİM	05.09.2011	1.993,60	Hizmet Alımı
25	Belediyemiz haberleşme data ve görüntü iletişimi santrali ile VPN ekipmanlarının bakım ve onarımı	ULTEK EGE	21.09.2011	295,00	Hizmet Alımı
26	Belediyemiz İnternet hizmetinin daha verimli olabilme 1 adet 10MBPS metro ethernet servis hizmeti alımı	SUPERONLINE	13.10.2011	1.645,02	Hizmet Alımı
27	Belediyemiz birimlerinde kullanılan bilgisayar güvenlik sistemine antivirüs yazılımı kurulumu	HENK BİLİŞİM	03.10.2011	1.993,60	Hizmet Alımı
28	Belediyemiz birimlerinde kul.olan yapım,mal ve hizmet doğrudan temin programının 2012 yılı güncellenmesi	AMP YAZILIM	31.10.2011	2.360,00	Hizmet Alımı
29	Belediyemiz haberleşme data ve görüntü iletişimi santrali ile VPN ekipmanlarının bakım ve onarımı	ULTEK EGE	20.10.2011	295,00	Hizmet Alımı
30	Hukuk İşleri Mrd.lüğünde kull.olan sinerji mevzuat ve içtihat programı güncellenmesi işi.	SİNERJİ MEVZUAT	20.10.2011	590,00	Hizmet Alımı
31	Belediyemiz İnternet hizmetinin daha verimli olabilme 1 adet 10MBPS metro ethernet servis hizmeti alımı	SUPERONLINE	14.11.2011	1.609,23	Hizmet Alımı
32	Belediyemiz haberleşme data ve görüntü iletişimi santrali ile VPN ekipmanlarının bakım ve onarımı	ULTEK EGE	21.11.2011	295,00	Hizmet Alımı
33	Belediyemiz birimlerinde kullanılan bilgisayar güvenlik sistemine antivirüs yazılımı kurulumu	HENK BİLİŞİM	01.11.2011	1.993,60	Hizmet Alımı
34	Belediyemiz birimlerinde kullanılmakta olan bilgisayar yazılım servis hizmeti	BİEM	01.11.2011	2.950,00	Hizmet Alımı
35	Belediyemiz İnternet hizmetinin daha verimli olabilme 1 adet 10MBPS metro ethernet servis hizmeti alımı	SUPERONLINE	13.12.2011	1.619,45	Hizmet Alımı
36	Belediyemiz haberleşme data ve görüntü iletişimi santrali ile VPN ekipmanlarının bakım ve onarımı	ULTEK EGE	27.12.2011	295,00	Hizmet Alımı
37	Belediyemiz birimlerinde kullanılan bilgisayar güvenlik sistemine antivirüs yazılımı kurulumu	HENK BİLİŞİM	01.12.2011 30.12.2011	3.987,20	Hizmet Alımı

HİZMET ALIMI GENEL TOPLAMI :

56.376,04

DESTEK HİZMETLERİ MÜDÜRLÜĞÜ

Sıra No	YAPILAN İŞ	FİRMA	FAT. TARİHİ	TUTARI	AÇIKLAMA
1	Belediyemiz birimlerinde kullanılmak üzere 37 kalem kırtasiye malzemesi alımı	RAY BÜRO	01.03.2011	6.133,32	Mal Alımı
2	Belediyemiz birimlerinde kullanılmak üzere çeşitli mod. yazıcı ve fotokopi makinaları için toner alınması işi.	RAY BÜRO	04.04.2011	26.770,66	Mal alımı
3	Belediyemiz birimlerinde kul.üzere bilgisayar ve taşına. bilgisayar mönitor ve çoğaltma sistemi alımı işi.	RAY BÜRO	11.05.2011	20.980,40	Mal Alımı
4	Belediyemiz birimlerinde kullanılmak üzere 4 adet fotokopi makinesi alınması işi	EGETEK	18.07.2011	15.812,00	Mal Alımı
5	Kültür ve Sosyal İşler Mrd.kullanılmak üzere çeşitli reklerde toner alınması işi	EGETEK	08.07.2011	4.950,00	Mal Alımı
6	belediyemiz ağ projesi için gerekli olan yüksek hızlı köprü donanımı alınması işi	HENK	18.07.2011	1.770,00	Mal Alımı
7	Belediyemiz birimlerinde kull.üzere 1 adet fotokopi makinesi alınması işi	EGETEK	11.10.2011	3.953,00	Mal Alımı
	Belediyemiz birimlerinde bulunan fotokopi mak	EGETEK	14.10.2011	10.693,66	Mal Alımı

NARLIDERE BELEDİYESİ- DENETİM KOMİSYONU- 2011 MALİ YILINA AİT DENETİM KOMİSYONU
RAPORU

8	kull.üzere toner alımı Belediyemiz birimleri ihtiyaçlarında kullanılmak üzere	RAY BÜRO	04.10.2011	11.906,05	Mal Alımı
9	27 kalem kırtasiye malzemesi alımı işi.				
10	1 Adet Geniş Format Yazıcı Alınması işi	ZAFER BÜRO	22.11.2011	5.841,00	Mal Alımı
11	Belediyemiz birimlerinde kullanılmak üzere 32 kalem sarf malzeme alınması	RAY BÜRO	16.11.2011	3.820,84	Mal Alımı
12	Belediyemiz birimlerinde kullanılmak üzere toner alınması işi	RAY BÜRO	26.12.2011	4.391,96	Mal Alımı
13	Belediyemiz kablosuz ağ iletişimini sağlamak için antenli kablosuz köprü donanımı alınması işi	HENK	27.12.2011	3.345,30	Mal Alımı

MAL ALIMI GENEL TOPLAMI : 120.368,19
PARK VE BAHÇELER MÜDÜRLÜĞÜ

Sıra No	YAPILAN İŞ	FİRMA	FAT. TARİHİ	TUTARI	AÇIKLAMA
1	Belediyemiz Piknik alanı içerisinde anfi tiyatro üst kıs. kullanılmak üzere 180 m2 arkilik keten branda alınması	UBA BRANDA	14.03.2011	8.496,00	Mal alımı
2	Narlı Mah.Çağlar Karaca parkı İsmet İnönü Cad.giriş. kurulmak üzere 1 adet bekçi kulübesi alımı işi.	OYPAŞ OTO	10.03.2011	11.741,00	Mal alımı
3	Belediyemize ait parklarda kul.üzere10 ton tambur. taş 5.500 Lt torf 120 ton 0.3 kum 250 ton karş.bahçe top.	MEVSEL İNŞAAT	04.03.2011	18.264,60	Mal alımı
4	2 adet çim makinesi,2 adet motor testere 10 adet 30 cm testere alınması işi.	EGE ÇİM BİÇME MAKİNELARI	02.03.2011	3.528,20	Mal alımı
5	Parkların bakımında kullanılmak üzere 33 kalem yedek parça ve bahçe malzeme alınması işi.	EGE ÇİM BİÇME MAKİNELARI	08.03.2011	10.634,16	Mal alımı
6	Beldiyemiz parklar ve metal bank bordürlerin boym. 24 kalem boya ve muhtelif malzeme alınması	PERVAN İNŞAAT	23.03.2011	26.414,30	Mal alımı
7	Belediyemize ait parklarda kul.üzere çim tohumu ve gübre alınması işi.	ÜNLÜ TARIM	10.03.2011	7.628,70	Mal alımı
8	Belediyemiz sınırları dahilinde kull.üzere mevsimlik çiç. yer örtücü bitki ve ağaç ile çalı grubu bitki alınması işi.	BAY -ÇİKOP	18.03.2011	16.520,00	Mal alımı
9	1 adet 200'lık bvahçe pulverizatörü alınması işi	EGE ÇİM MAKİNE	25.04.2011	2.106,00	Mal alımı
10	29 kalem muhtelif süs bitkisi alımı işi	KARDELEN PEYZAJ	12.04.2011	8.973,90	Mal alımı
11	Belediyemiz sınırları dahilinde kull.üzere mevsimlik çiç. yer örtücü bitki ve ağaç ile çalı grubu bitki alınması işi.	BAY -ÇİKOP	03.06.2011	17.173,72	Mal alımı
12	Belediyemiz sınırları dahilinde kull.üzere mevsimlik çiç. yer örtücü bitki ve ağaç ile çalı grubu bitki alınması işi.	BAY -ÇİKOP	03.10.2011	10.856,00	Mal alımı
13	2011 yılı parklara elektrik malzemesi alımı işi	BULUTOĞULLARI ELEKTRİK	17.10.2011	43.783,90	Mal alımı
	Yenikale mah.Muhtarlık binası yanı ve Burak Sk. Park alanına konulmak üzere 2 adert beçki kulübesi alınması	OYPAŞ A.Ş	05.12.2011	16.166,00	Mal alımı

MAL ALIMI GENEL TOPLAMI : 202.286,48

NARLIDERE BELEDİYESİ- DENETİM KOMİSYONU- 2011 MALİ YILINA AİT DENETİM KOMİSYONU
RAPORU

PARK VE BAHÇELER MÜDÜRLÜĞÜ

Sıra No	YAPILAN İŞ	FİRMA	FAT. TARİHİ	TUTARI	AÇIKLAMA
1	Kemal Sunal Parkına otomatik sulama tesisatı döşenmesi işi.	CEMRE PEYZAJ	04.02.2011	15.651,50	Hizmet alımı
2	2011 belediyemiz sınırları dahilinde bulunan park ve sokak, kent meydanı aydınlatmalarının bakım onarımı	TEKTONİK ELEKT.	01.03.2011	3.282,61	Hizmet alımı
	3 adet süs havuzunun 11 aylık periyodik bakım işi.	ABBAS AKKURT	02.03.2011	2.296,00	Hizmet alımı
3	Mustafa Özbilgin parkı içindeki süs havuzun mekanik tadilatının yaptırılması işi.	BİZİMPARK	09.03.2011	6.289,40	Hizmet alımı
	3 adet süs havuzunun 11 aylık periyodik bakım işi.	ABBAS AKKURT	01.04.2011	2.296,00	Hizmet alımı
	2011 belediyemiz sınırları dahilinde bulunan park ve sokak, kent meydanı aydınlatmalarının bakım onarımı	TEKTONİK ELEKT.	01.04.2011	3.282,61	Hizmet alımı
4	9 adet parkın elektrik tesisatının yenilenmesi işi.	AYAN ELEKT.VİNÇ	05.05.2011	43.895,96	Hizmet alımı
5	2011 belediyemiz sınırları dahilinde bulunan park ve sokak, kent meydanı aydınlatmalarının bakım onarımı	TEKTONİK ELEKT.	03.05.2011	3.282,61	Hizmet alımı
6	2011 belediyemiz sınırları dahilinde bulunan park ve sokak, kent meydanı aydınlatmalarının bakım onarımı	TEKTONİK ELEKT.	01.06.2011	3.282,61	Hizmet alımı
7	3 adet süs havuzunun 11 aylık periyodik bakım işi.	ABBAS AKKURT	02.05.2011	2.296,00	Hizmet alımı
8	3 adet süs havuzunun 11 aylık periyodik bakım işi.	ABBAS AKKURT	01.06.2011	2.296,00	Hizmet alımı
9	3 adet süs havuzunun 11 aylık periyodik bakım işi.	ABBAS AKKURT	05.07.2011	2.296,00	Hizmet alımı
10	2011 belediyemiz sınırları dahilinde bulunan park ve sokak, kent meydanı aydınlatmalarının bakım onarımı	TEKTONİK ELEKT.	01.07.2011	3.282,61	Hizmet alımı
11	3 adet süs havuzunun 11 aylık periyodik bakım işi.	ABBAS AKKURT	11.08.2011	2.296,00	Hizmet alımı
12	2011 belediyemiz sınırları dahilinde bulunan park ve sokak, kent meydanı aydınlatmalarının bakım onarımı	TEKTONİK ELEKT.	01.08.2011	3.282,61	Hizmet alımı
13	3 adet süs havuzunun 11 aylık periyodik bakım işi.	ABBAS AKKURT	06.09.2011	2.296,00	Hizmet alımı
14	2011 belediyemiz sınırları dahilinde bulunan park ve sokak, kent meydanı aydınlatmalarının bakım onarımı	TEKTONİK ELEKT.	05.09.2011	3.282,61	Hizmet alımı
15	3 adet süs havuzunun 11 aylık periyodik bakım işi.	ABBAS AKKURT	05.10.2011	2.296,00	Hizmet alımı
16	2011 belediyemiz sınırları dahilinde bulunan park ve sokak, kent meydanı aydınlatmalarının bakım onarımı	TEKTONİK ELEKT.	01.10.2011	3.282,61	Hizmet alımı
17	2 Temmuz parkı ile Aşık Mahsuni Şerif parkı yanı depo alanlarının boşaltılması işi	İZZET VİNÇ	11.10.2011	43.660,00	Hizmet alımı
18	3 adet süs havuzunun 11 aylık periyodik bakım işi.	ABBAS AKKURT	02.11.2011	2.296,00	Hizmet alımı
18	2011 belediyemiz sınırları dahilinde bulunan park ve sokak, kent meydanı aydınlatmalarının bakım onarımı	TEKTONİK ELEKT.	01.11.2011	3.282,61	Hizmet alımı
	3 adet süs havuzunun 11 aylık periyodik bakım işi.	ABBAS AKKURT	01.12.2011 30.12.2011	4.838,00	Hizmet alımı
	2011 belediyemiz sınırları dahilinde bulunan park ve sokak, kent meydanı aydınlatmalarının bakım onarımı	TEKTONİK ELEKT.	02.12.2011 27.12.2011	6.916,80	Hizmet alımı

NARLIDERE BELEDİYESİ- DENETİM KOMİSYONU- 2011 MALİ YILINA AİT DENETİM KOMİSYONU RAPORU

PARK VE BAHÇELER MÜDÜRLÜĞÜ

Sıra No	YAPILAN İŞ	FİRMA	FAT. TARİHİ	TUTARI	AÇIKLAMA
1	Beldiyemiz ve karayolları 2. bölge md. arasında bulunan süs havuzunun inş.tadilat tamiratının yaptırılması işi.	PEKCAN HAVUZ	17.05.2011	44.840,00	Yapım İşi

YAPIM İŞİ GENEL TOPLAMI : 44.840,00

HUKUK İŞLERİ MÜDÜRLÜĞÜ

Sıra No	YAPILAN İŞ	FİRMA	FAT. TARİHİ	TUTARI	AÇIKLAMA
1					Hizmet Alımı 22-b

HİZMET ALIMI GENEL TOPLAMI : 0,00

MALİ HİZMETLER MÜDÜRLÜĞÜ

Sıra No	YAPILAN İŞ	FİRMA	FAT. TARİHİ	TUTARI	AÇIKLAMA
1					Hizmet Alımı

HİZMET ALIMI GENEL TOPLAMI : 0,00

GELİR MÜDÜRLÜĞÜ

Sıra No	YAPILAN İŞ	FİRMA	FAT. TARİHİ	TUTARI	AÇIKLAMA
1	1 adet para sayma makinesi alımı işi	TEKNOSEL	17.02.2011	2.950,00	Mal Alımı
2	Tahsilat ve tahakkuk makbuzu basım işi	UMUR BASIM	27.07.2011	6.372,00	Mal Alımı

MAL ALIMI GENEL TOPLAMI : 9.322,00

RUHSAT VE DENETİM MÜDÜRLÜĞÜ

Sıra No	YAPILAN İŞ	FİRMA	FAT. TARİHİ	TUTARI	AÇIKLAMA
1					

NARLIDERE BELEDİYESİ- DENETİM KOMİSYONU- 2011 MALİ YILINA AİT DENETİM KOMİSYONU RAPORU

MAL ALIMI GENEL TOPLAMI :

SAĞLIK İŞLERİ MÜDÜRLÜĞÜ

Sıra No	YAPILAN İŞ	FİRMA	FAT. TARİHİ	TUTARI	AÇIKLAMA
1					

MAL ALIMI GENEL TOPLAMI : 0,00

İMAR VE ŞEHİRCİLİK
MÜDÜRLÜĞÜ

Sıra No	YAPILAN İŞ	FİRMA	FAT. TARİHİ	TUTARI	AÇIKLAMA
1	Limanreis mah.21H-IIcb21Id patfalarında yer alan iki bölgede yapılacak olan plan değişikliği işi	YEŞİM ŞENLİYİM SAYLAN	29.12.2011	25.978,11	Hizmet Alımı
2					Mal Alımı

GENEL TOPLAM: 25.978,11

ZABITA MÜDÜRLÜĞÜ

Sıra No	YAPILAN İŞ	FİRMA	FAT. TARİHİ	TUTARI	AÇIKLAMA
1	Zabta Personeline 2011 yılı yazlık meblusat alınması işi.	AYDENİL TEKSTİL	09.05.2011	2.197,80	Mal alımı
2	Belediyemiz Zabta aracında kullanılmak üzere 1 adet tepe lambası alınması işi.	TONSES	04.07.2011	1.550,00	Mal alımı
3	Zabta Personeline 2011 yılı KİŞLİK meblusat alınması işi.	AYDENİL TEKSTİL	14.11.2011	5.047,92	Mal alımı

MAL ALIMI GENEL TOPLAMI : 8.795,72

DESTEK HİZMETLERİ
MÜDÜRLÜĞÜ

Sıra No	YAPILAN İŞ	FİRMA	FAT. TARİHİ	TUTARI	AÇIKLAMA
1					Hizmet Alımı

HİZMET ALIMI GENEL TOPLAMI : 0,00

01.01.2011 - 31.06.2011 TARİHLERİ ARASI DOĞRUDAN TEMİN İLE YAPILAN ALIMLARIN MÜDÜRLÜKLERE GÖRE DAĞILIMI

NARLIDERE BELEDİYESİ- DENETİM KOMİSYONU- 2011 MALİ YILINA AİT DENETİM KOMİSYONU RAPORU

TALEPTE BULUNAN MÜD.	OCAK		ŞUBAT		MART		NİSAN		MAYIS			HAZİRAN			MÜDÜRLÜK GEN. TOPLAM
	MAL ALIMI	HİZ. ALIMI	MAL ALIMI	HİZ. ALIMI	MAL ALIMI	HİZ. ALIMI	MAL ALIMI	HİZ. ALIMI	MAL ALIMI	HİZ. ALIMI	YAPIM İŞİ	MAL ALIMI	HİZ. ALIMI	YAPIM İŞİ	
ÖZEL KALEM MÜD.	2.254,00		462,00	12.498,00	3.795,00	6.671,00	9.965,00	3.776,00	3.406,00	194.464,00		930,00	5.192,00		
GELİR MÜD.					2.950,00			Tören-Temsil			Tören-Temsil				
İNSAN KAY.VE EĞT. MÜD.		60.640,00	15.503,00	16.161,00		75.206,00		41.939,00	17.784,00	27.883,00					
BİLGİ İŞLEM MÜD.				295,00	6.133,00	11.434,00	26.771,00	2.289,00	20.980,00	4.867,00			2.997,00		
HUKUK İŞLERİ MÜD.															
FEN İŞLERİ MÜD.					100.040,00	1.232,00		704,00		26.161,00		25.200,00	1.937,00	75.543,50	
İMAR MÜDÜRLÜĞÜ															
KÜLTÜR SOS. İŞL. MÜD.					10.278,00	531,00	7.298,00	6.318,00	8.850,00	531,00		10.658,00			
PARK VE BAĖÇ. MÜD.				15.652,00	103.227,00	11.868,00	11.080,00	5.579,00		49.475,00	44.840,00	17.174,00	5.579,00		
SAĖLIK İŞLERİ MÜD.															
DESTEK HİZ. MÜDÜRLÜĖÜ															
TEMİZLİK İŞLERİ MÜD.					92.587,00	50.580,00	31.198,00		34.506,00	22.081,00		10.080,00	8.723,00		
ZABITA MÜDÜRLÜĖÜ									2.198,00						
AYTARA GÖRE GEN.TOP.	2.254,00	60.640,00	15.965,00	44.606,00	319.010,00	157.522,00	86.312,00	60.605,00	87.724,00	325.462,00	44.840,00	64.042,00	24.428,00	75.543,50	

(Handwritten signature)

NARLIDERE BELEDİYESİ- DENETİM KOMİSYONU- 2011 MALİ YILINA AİT DENETİM KOMİSYONU RAPORU

01.07.2011-31.12.2011 TARİHLERİ ARASINDA TEMİN İLE YAPILAN ALIMLARIN MÜDÜRLÜKLERE DAĞILIMI

TALEPTE BULUNAN MÜD.	TEMMUZ			AĞUSTOS			EYLÜL			EKİM			KASIM			ARALIK		
	MAL ALIMI	HİZ. ALIMI	YAPIM İŞİ	MAL ALIMI	HİZ. ALIMI	YAPIM İŞİ	MAL ALIMI	HİZ. ALIMI	YAPIM İŞİ	MAL ALIMI	HİZ. ALIMI	YAPIM İŞİ	MAL ALIMI	HİZ. ALIMI	YAPIM İŞİ	MAL ALIMI	HİZ. ALIMI	YAPIM İŞİ
ÖZEL KALEM MÜD.	495,00	5.504,00		857,00	11.535,00		4.003,00	13.126,80		4.271,00		5.051,00	17.782,00		14.261,50	19.116,00		
MALİ HİZMETLER MÜD.																		
İNSAN KAY. VE EĞT. MÜD.												13.945,00						
BİLGİ İŞLEM MÜD.	22.532,00	7.066,00			3.910,00			3.888,00		6.883,62		26.552,71	6.848,00		7.737,26	5.901,65		
YAZI İŞLERİ MÜD.																		
HUKUK İŞLERİ MÜD.																		
FEN İŞLERİ MÜD.	3.376,00	1.232,00		24.529,00	3.241,00			44.012,00	43.412,50		3.510,50	9.875,00		19.895,00	9.478,35	11.188,00		63.443,00
İMAR MÜDÜRLÜĞÜ																	25.978,00	
KÜLTÜR SOS. İŞL. MÜD.		1.829,00		4.002,00	3.403,00		12.135,00	531,00		531,00		50.472,00	2.659,00		7.993,00	531,00		
PARK VE BAHÇ. MÜD.		5.579,00			5.578,00			5.579,00		5.578,61		98.299,90	5.579,00		16.166,00	11.755,00		
SAĞLIK İŞLERİ MÜD.																		
DESTEK HİZ. MÜD.																		
TEMİZLİK İŞLERİ MÜD.	30.740,00	37.170,00		25.948,00	26.115,00			13.443,00		21.662,44		10.242,00	21.694,00		63.808,00	24.699,00		
ZARFI MÜDÜRLÜĞÜ	1.550,00											5.048,00						
GELİR MÜDÜRLÜĞÜ	6.372,00																	
AYLARA GÖRE GEN.TOP.	65.065,00	58.380,00		55.336,00	53.782,00		16.138,00	80.579,80	43.412,50	38.926,67	128.363,11	104.295,00	54.562,00	19.895,00	119.444,11	99.168,65		63.443,00

VIII. NARLIDERE BELEDİYESİ İKTİSADİ TEŞEKKÜLLERİ:

Narlıdere Belediyesinin ortağı olduğu 2 adet iktisadi teşekkülüdür. Bunlar; %95'i Narlıdere Belediyesine ait ve % 5'i Gaziemir Belediyesine ait, sermayesi 4.350.000,00.- TL olan Narbel Ltd.Şti. Yine %5 i Narlıdere Belediyesine ve %95 i Gaziemir Belediyesine ait sermayesi 3.500.000,00.- TL olan Gazibel Ltd.Şti.'dir. Belediyemiz bütçesinden 2011 Mali Yılı içerisinde 1.149.500,00.-TL sermaye artışı yapılmıştır.

IX. NARLIDERE BELEDİYESİ TARAFINDAN DERNEKLERE YAPILAN YARDIMLAR:

NARLIDERE BELEDİYESİ GENÇLİK VE SPOR KLÜBÜ DERNEĞİ'ne 20.000,00.- ile NARLIDERE BELEDİYESİ SPOR KLÜBÜ DERNEĞİ'ne 129.500,00.-TL 5018 sayılı Kamu Mali Yönetim ve Kontrol Kanunu ve 5393 sayılı kanun kapsamında toplam olarak 149.500,00.-TL yardım yapılmıştır.

Sonuç olarak; Narlıdere Belediyesi finansman yapısını daha güçlü kılabilmek için, öz kaynak ağırlıklı bir finansman sistemi izlemelidir. Rakamlardan ve yorumlardan anlaşılacağı üzere bizlere çok açık bir şekilde Narlıdere Belediyesinin iş ve işlemleri ile ilgili gayet açık ve net bilgiler verilmiştir. İşlemlerin Genel kabul görmüş muhasebe ilkeleri doğrultusunda yapıldığı, bütçenin yasal süreler içinde hazırlanıp onandığı,775 sayılı gecekondü fonu işlemleri, yasal paylar ve sosyal amaçlı yardımlar, Sosyal Güvenlik Kurumu payları ve kesintileri , iller bankası ortaklık payı, asker ailelerine yapılan yardımlar, Mali tablolar genel kabul görmüş Devlet Muhasebe Standartlarına göre hazırlandığı, verilmesi gereken beyanname ve bildirgelerin kurumlara süreleri içinde verildiği, kurum muhasebesinde kullanılan kayıtların süreleri içinde bilgisayar ortamında tutulduğu, emanet işlemleri ,bütçe gelirleri ile ilgili işlemler,harcamalar ve harcama kalemleri ,aylık ödemeler ve kesintiler, memurlara ve işçilere yapılan aylık ödemeler ve yardımlar, belediye başkanı ve meclis üyelerine verilen huzur hakları,gereken zamanlarda yapıldığı kamu ihale kanununa göre ihale ve doğrudan teminlerle işlemler yapıldığı, ekonomik rekabetin sağlanmasına dikkat edildiği,ihalesi yapılan işlerin bir kısmının halen devam ettiği,birimlere atanan mutemetlerin tediye tahsil işlemlerinin yapıldığı ve tüm evrakların dosyalarda muhafaza edildiği tarafımızdan görülerek tespit edilmiştir.

Denetim komisyonumuz tarafsız bir şekilde tüm titizliği göstererek, az riskli şekilde çalışmalarını tamamlamış ve siz sayın başkan ve Narlıdere Belediye Meclisine sunmuştur.

Başkan

Muharrem ÖZKAN
Meclis Üyesi

Üye

Varol ERSUZ
Meclis Üyesi

Üye

Murtaza ARICA
Meclis Üyesi

Üye

Deniz YASEMİN
Meclis Üyesi

Üye

Abdulahap DURLU
Meclis Üyesi