

T. C
NARLIDERE BELEDİYESİ
MECLİS KARARI

KARAR TARİHİ	01.04.2011	Karar no: 34
Belediye Meclisini teşkil edenlerin adı ve soyadı	Halil SERBEŞ, Ferudun GÜLEL, Vedat KILIÇ, Ali Rıza ÇAKMAK, Cihat COŞKUN	
	Tuna TÜRKSEVER, Mustafa AKDAŞ, Abidin ARSLAN, Mehmet GÜLTEKİN,	
	Mükerrem DEMİR, Mürsel AKPINAR, Mehmet PEKTAŞ, Deniz YASEMİN Varol ERSUZ,	
	, Ali TÜBEK, Alper BARAN, Cemal ESEN, Hüseyin AKDAĞ, Muharrem ÖZKAN, Hüseyin YILMAZ, Murteza ARICA, Hasan GÖZTEPE	

01.04.2011 tarihli meclise havale edilen dosyada; 5393 Sayılı Belediye Kanunu'nun 25.maddesi ve Belediye Çalışma Yönetmeliği'nin 22. maddesi gereğince Belediyemizin 2010 Mali Yılı Gelir ve Giderleri ile bunlara ilişkin hesap kayıt ve işlemlerinin denetimi için kendi üyeleri arasından gizli oyla seçilen beş üyeden oluşan denetim komisyonunun hazırladığı '2010 Mali Yılı Narlıdere Belediyesi Denetim Komisyonu Raporu ' ekte sunulmuştur.

Sayın Meclis Heyeti'nin bilgilerine arz olunur.

Yukarıda Metni yazılı olan Başkanlık Önergesi Başkanlıkça okutturulup, müzakere edilmiş olup; Önergenin kabulüne oy birliği ile karar verildi.

AbdülBATUR
MECLİS BAŞKANI

Deniz YASEMİN
KATİP

Hüseyin YILMAZ
KATİP

T. C
NARLIDERE BELEDİYESİ
MECLİS KARARI

KARAR TARİHİ	01.04.2011	Karar no: 34
Belediye Meclisini teşkil edenlerin adı ve soyadı	Halil SERBEŞ, Ferudun GÜLEL, Vedat KILIÇ, Ali Rıza ÇAKMAK, Cihat COŞKUN	
	Tuna TÜRKSEVER, Mustafa AKDAŞ, Abidin ARSLAN, Mehmet GÜLTEKİN,	
	Mükerrem DEMİR, Mürsel AKPINAR, Mehmet PEKTAŞ, Deniz YASEMİN Varol ERSUZ,	
	, Ali TÜBEK, Alper BARAN, Cemal ESEN, Hüseyin AKDAĞ, Muharrem ÖZKAN, Hüseyin YILMAZ, Murteza ARICA, Hasan GÖZTEPE	

01.04.2011 tarihli meclise havale edilen dosyada; 5393 Sayılı Belediye Kanunu'nun 25.maddesi ve Belediye Çalışma Yönetmeliği'nin 22. maddesi gereğince Belediyemizin 2010 Mali Yılı Gelir ve Giderleri ile bunlara ilişkin hesap kayıt ve işlemlerinin denetimi için kendi üyeleri arasından gizli oyla seçilen beş üyeden oluşan denetim komisyonunun hazırladığı '2010 Mali Yılı Narlıdere Belediyesi Denetim Komisyonu Raporu ' ekte sunulmuştur.

Sayın Meclis Heyeti'nin bilgilerine arz olunur.

Yukarıda Metni yazılı olan Başkanlık Önergesi Başkanlıkça okutturulup, müzakere edilmiş olup; Önergenin kabulüne oy birliği ile karar verildi.

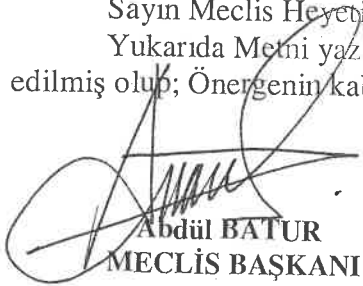
Abdül BATUR
MECLİS BAŞKANI

Deniz YASEMİN
KATİP

Hüseyin YILMAZ
KATİP

T.C.
İZMİR NARLIDERE BELEDİYESİ
Mali Hizmetler Müdürlüğü

Sayı:M.35.6.NAR.0/Mali Hiz.Müd.12/ 02033

23/03/2011

Konu: Denetim komisyonu raporu hk.

SAYIN MECLİS HEYETİ'NE

5393 Sayılı Belediye Kanunu'nun 25.maddesi ve Belediye Çalışma Yönetmeliği'nin 22.maddesi gereğince Belediyemizin 2010 Mali Yılı gelir ve giderleri ile bunlara ilişkin hesap kayıt ve işlemlerinin denetimi için kendi üyeleri arasından gizli oyla seçilen beş üyeden oluşan denetim komisyonunun hazırladığı "2010 Mali Yılı Narlıdere Belediyesi Denetim Komisyonu Raporu" ekte sunulmuştur.

Sayın Meclis Heyeti'nin bilgilerine arz olunur.

Abdul BATUR
Mimar
Belediye Başkanı

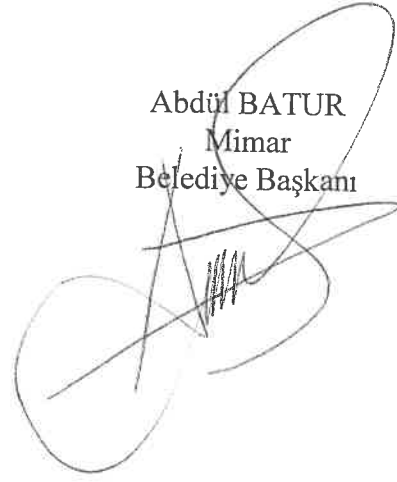

T.C
İZMİR
NARLIDERE BELEDİYESİ
DENETİM KOMİSYONU RAPORU

KANUN

5393 SAYILI BELEDİYELER KANUNUNUN 25. MADDESİ

RAPORUN YILI

2010

RAPORUN TARİHİ

28 .03.2011

RAPORUN EKLERİ
1-DENETİM RAPORU
2-TAHSİLAT İŞLEMLERİ TUTANAĞI



T.C
NARLIDERE BELEDİYESİ

**5393 SAYILI BELEDİYELER KANUNUNUN 25. MADDESİ GEREĞİNCE SEÇİLEN
DENETİM KOMİSYONUNUN 01.01.2010/31.12.2010 TARİHLİ DENETİM RAPORUDUR.**

DENETİM YERİ

İli :İZMİR
İlçesi :Narlidere
Belediyesi :Narlidere Belediyesi
İşlemler :Bir önceki yıl gelir ve giderleri ile
bunlara ilişkin hesap kayıt ve işlemleri
Dönem :01.01.2010 – 31.12.2010

DENETİM KOMİSYONU

Başkan:Tuna TÜRKSEVER
Üye :Mehmet PEKTAŞ
Üye :Ali TÜBEK
Üye :Mürsel AKPINAR
Üye :Alper BARAN

I.GİRİŞ VE ÇALIŞMA SÜRESİ:

5393 sayılı Belediye kanununun 25. maddesi ve Belediye Çalışma Yönetmeliğinin 22.maddesi gereğince T.C Narlıdere Belediye Meclisi'nin 03.01.2011 tarihli toplantısı ve 1 sayılı kararı ile seçilen denetim komisyonumuz verilen yetki ile ilk toplantısını 06.01.2011 tarihinde yapmış olup, Ocak, Şubat ve Mart aylarını kapsayan günlerde periyodik aralıklarla toplanmıştır.

Bir ülkede kalkınmışlık, gelişmişlik, refah düzeyi ve demokrasi şuurunun en önemli göstergesi yerel yönetimlerin verdiği hizmetlerin kalitesidir. Yerel yönetimlere ilişkin hukukun her yönüyle sağlıklı işlemesi, bu kalite ve etkinliğin daha ileri düzeye çıkmasına yardımcı olur. Belediyemizin karar organı olan meclisimiz bilgi edinme ve denetim yetkisini; faaliyet raporunu değerlendirme, denetim komisyonu, genel görüşme ve gensoru yoluyla kullanabilmektedir. Belediye meclisimizin bilgi edinme ve denetim yetkisini kullanabildiği yetkilerden biri olan denetim komisyonumuz, T.C.İçişleri Bakanlığı Mahalli İdareler Genel Müdürlüğü'nün 04.06.2007 tarih ve 80000-14234 sayılı genelgesine uygun olarak yaptığı denetimin kapsamı ve komisyonumuzca hazırlanan raporumuz aşağıda sunulmuştur.

Denetim Komisyonunun oluşturulması ve çalışmasına ilişkin kuralların belirlendiği Belediye Kanunu'nun 25 inci maddesinde denetimin kapsamı "bir önceki yıl gelir ve giderleri ile bunlara ilişkin hesap kayıt ve işlemlerinin denetimi" olarak belirlenmiştir. Bu nedenle 2010 Mali Yılı içerisinde yapılan gelir ve giderleri ile bunlara ilişkin hesap kayıt ve işlemlerinin denetimini yapmak üzere toplanan denetim komisyonumuz ilk toplantısında görev bölümü yaparak büyük titizlik içinde

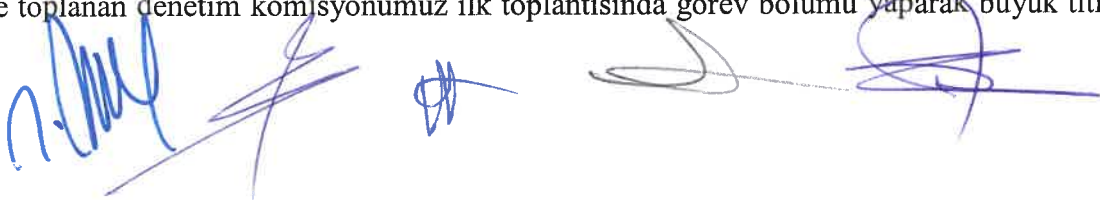

çalışmalarına başlamıştır. Komisyon üyelerimiz denetim işini risksiz ve kontrollü yapılabilmek için ilk önce bir denetim planı hazırlayarak, bu denetim planı doğrultusunda denetim işlemlerine başlandı. Denetim işlemleri yapılırken denetim sistemleri içinde yer alan iç kontrol sisteminin sağlıklı işlemesi sayesinde denetim komisyonunun rahat ve risksiz bir ortamda çalışması sağlandı. Denetim kapsamına ilişkin söz konusu Kanun maddesinin dördüncü paragrafında komisyonun “belediye birimleri ve bağlı kuruluşlarından her türlü bilgi ve belgeyi isteyebileceği ve bu istekler gecikmeksizin yerine getirilmesi gerektiği” hükmü doğrultusunda denetim süresince belediye birimleri ve çalışanları komisyonun istemiş olduğu her türlü bilgi, evrak, araç ve gereçleri komisyona ve üyelerimize zamanında ve eksiksiz olarak temin etmişlerdir. Komisyona gönderilen binlerce evrak, ödeme emri belgeleri ve diğer belgeler komisyon tarafından tek tek gider ve gelir ayrı ayrı olmak üzere incelendi. Denetim çalışmalarımız kısıtlanmadığından komisyonumuz yeterli bilgi ve belgeye ulaşmış olup, sağlıklı bir denetim raporu hazırlamaya özen göstermiştir.

II.DENETİM KAPSAMI VE ALANI:

Denetim Kapsamı;Belediyemiz 5393 Sayılı Belediye Kanununun 49.maddesi gereğince 22.02.2007 tarihinde 26442 sayılı Resmi Gazete’de yayımlanarak yürürlüğe giren Norm Kadro Usul ve Esaslar Hakkındaki Bakanlar Kurulu Kararı gereğince 01.06.2007 tarih ve 51 sayılı Meclis kararı belirlenen teşkilat yapımıza uygun Meclisimiz tarafından ödenek verilen her bir harcama biriminin harcamalarına ilişkin her türlü gider, ve gelire ilişkin hesap kayıt ve işlemleri mizan, kesin hesap ve bilanço ile bunlara esas teşkil eden diğer mali tablo ve kayıtlardır

Belediyemiz; Mithatpaşa Cad. No:447 adresinde bulunan hizmet binası Atatürk Kültür Merkezi, Narlıdere Belediyesi Eğitim Merkezi (NARBEM), Engelliler Rehabilitasyon Merkezi’nden oluşan kompleks içerisinde 9600 metre karelik bir alanda gelişmiş modern donanımı ile vatandaşın rahatlıkla işlerini görebileceği , ulaşım yönünden de çok müsait bir konumda hizmet vermektedir.

Müdürlüklerin görev, yetki ve sorumluluklarına ilişkin olarak hazırlanan Belediye Meclisimiz tarafından onaylanan “Narlıdere Belediyesi Çalışma Yönergesi” ne uygun yetki ve sorumlulukların oluşturulduğu tespit edilmiştir.

Narlıdere Belediyesi 2010 yılı İnsan Kaynakları :

Norm Kadro Usul ve Esaslarına göre yapılan kadro düzenlenmesine uygun olarak harcama birimlerine ait personel kadro dolu boş sayısı aşağıda gösterilmiştir.

Narlıdere Belediyesi Personeli Yaş Durumu

20-29	12
30-39	126
40-49	109
50 Üzeri	46
TOPLAM	293

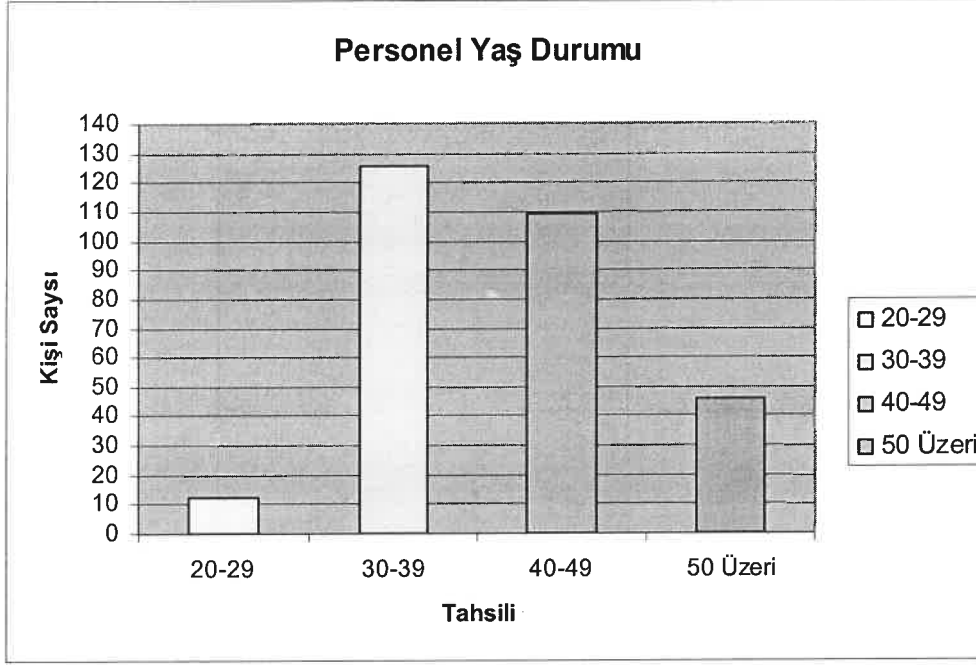

Narlıdere Belediyesi Memur Personel Tahsil Durumu

Lisans	23
Önlisans	14
Lise ve Dengi	14
Toplam	51

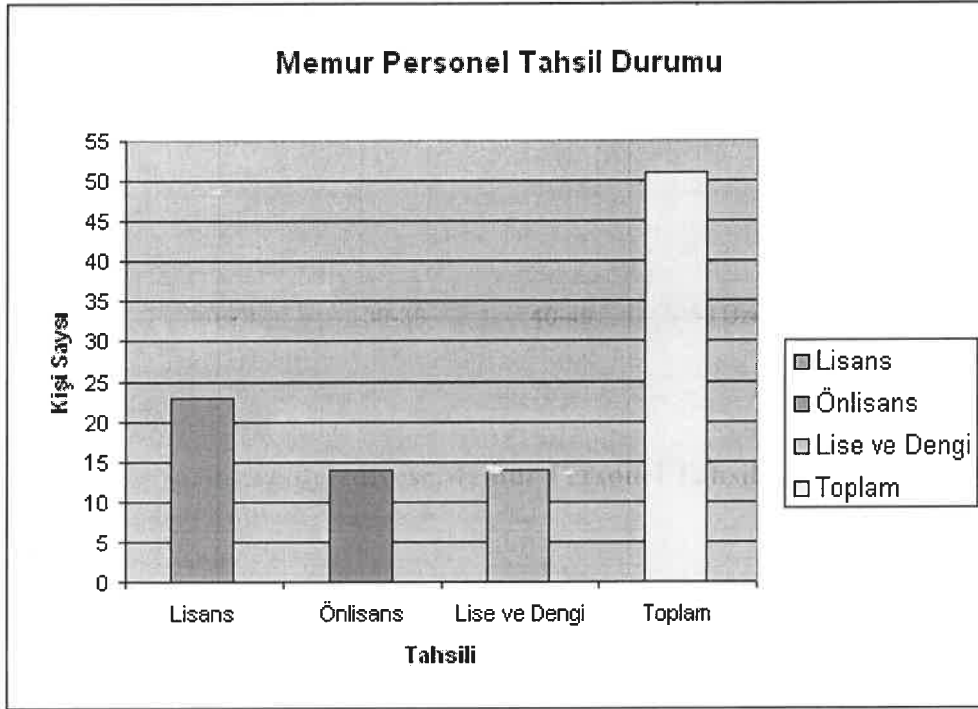

Narlıdere Belediyesi İşçi Personel Tahsil Durumu

Lisans	4
Önlisans	8
Lise ve Dengi	64
İlköğretim	158
Toplam	234

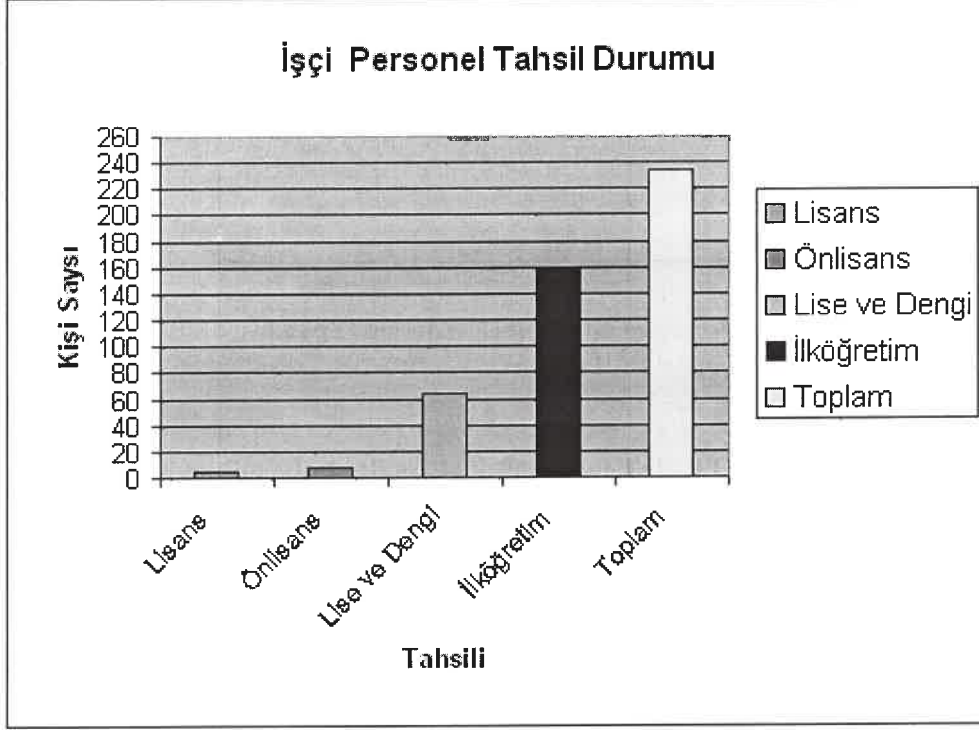

(Handwritten signatures in blue ink)

NARLIDERE BELEDİYESİ- DENETİM KOMİSYONU- 2010 YILINA AİT DENETİM KOMİSYONU RAPORU

İLİ: İZMİR		İLÇESİ: NARLIDERE																				BELEDİSİ										
		KADRO																				SAYISI										
		1		2		3		4		5		6		7		8		9		10		11		12		13		14		15		TOPLAM
SINIFLAR	DOLU	BOŞ	DOLU	BOŞ	DOLU	BOŞ	DOLU	BOŞ	DOLU	BOŞ	DOLU	BOŞ	DOLU	BOŞ	DOLU	BOŞ	DOLU	BOŞ	DOLU	BOŞ	DOLU	BOŞ	DOLU	BOŞ	DOLU	BOŞ	DOLU	BOŞ	DOLU	BOŞ	TOPLAMI	
G.I.H.S.	13	11	-	1	7	6	1	2	13	7	3	6	-	10	-	7	-	9	1	10	1	26	-	-	-	-	-	-	-	38	95	134
T.H.S.	6	-	-	-	-	-	2	-	-	4	-	1	-	-	-	-	9	-	4	-	3	-	-	-	-	-	-	8	26	34		
S.H.S.	2	-	-	1	-	-	-	-	-	2	-	1	-	-	-	3	-	-	-	-	-	1	-	-	-	-	-	3	7	10		
E.Ö.H.S.	-	-	-	-	-	-	-	-	-	-	-	-	-	-	-	-	-	-	-	-	-	-	-	-	-	-	-	-	-	-	-	
A.H.S.	1	-	-	-	-	-	-	-	-	1	-	-	-	-	-	-	-	-	-	-	-	-	-	-	-	-	1	1	2	-	-	
D.H.S.	-	-	-	-	-	-	-	-	-	-	-	-	-	-	-	-	-	-	-	-	-	-	-	-	-	-	-	-	-	-	-	-
E.H.S.	-	-	-	-	-	-	-	-	-	-	-	-	-	-	-	-	-	-	-	-	-	-	-	-	-	-	-	-	-	-	-	-
Y.H.S.	-	-	-	-	-	-	-	-	-	-	1	-	-	1	-	-	-	-	-	-	-	7	-	-	-	-	-	1	8	9	-	-
TOPLAM	22	11	-	1	8	6	3	2	13	14	4	8	0	11	-	19	0	14	1	14	1	37	-	-	-	-	51	137	189	-	-	-

NOT (1) Ayrı bilgileri yukarıda belirtilen düzende ihtiva etmek şartıyla değişik şekilde düzenlenmiş bilgisayar çıktıları kullanılabilir.

(2) Bu cetvel, Valiliklerce onaylanmış vize cetvelleri ile birlikte Maliye Bakanlığı'na gönderilecektir.

**ÜNVAN SINIF VE DERECELER İTİBARIYLA MEMUR KADROLARININ
DOLU-BOŞ DURUMUNU GÖSTERİR TABLO**

KURUM ADI : NARLIDERE
BELEDİYESİ
TEŞKİLATI :

ÜNVAN	SINIFI	DERECELER															KADRO SAYISI TOPLAMI																																
		1		2		3		4		5		6		7		8		9		10		11		12		13		14		15		TOPLAM																	
		D	B	D	B	D	B	D	B	D	B	D	B	D	B	D		B	D	B	D	B	D	B	D	B	D	B	D	B	D	B	D	B															
BAŞKAN YRD.	G.İ.H.	1	2																																1	2	3												
ÖZEL KALEM MÜDÜRÜ	G.İ.H.	1																																		0	1	1											
BİLGİ İŞLEM MÜDÜRÜ	G.İ.H.	1																																		1	0	1											
ÇEVRE KORUMA MÜDÜRÜ	G.İ.H.	1																																			1	0	1										
DESTEK HİZ.MÜDÜRÜ	G.İ.H.	1																																			1	0	1										
FEN İŞLERİ MÜDÜRÜ	G.İ.H.	1																																				1	0	1									
HUKUK İŞL. MÜDÜRÜ	G.İ.H.																																						0	1	1								
İMAR VE ŞEH.MÜD.	G.İ.H.	1																																					0	1	1								
İNSAN K.VE EĞT.MD.	G.İ.H.	1																																						0	1	1							
KÜLTÜR VE SOS.İŞL.MD.	G.İ.H.	1																																							0	1	1						
MALİ HİZ.MD.	G.İ.H.	1																																								1	0	1					
PARK VE BAH.MD.	G.İ.H.	1																																									1	0	1				
RUHSAT VE DENETİM MD.	G.İ.H.	1																																										0	1	1			
SAĞLIK İŞL.MD.	G.İ.H.	1																																											1	0	1		
TEMİZLİK İŞL.MD.	G.İ.H.	1																																												1	0	1	
YAZI İŞL.MD.	G.İ.H.	1																																												0	1	1	
ZABITA MÜDÜRÜ	G.İ.H.	1																																												1	0	1	
AVUKAT	A.H.	1																																												1	1	2	
SİVİL SAVUNMA UZMANI	G.İ.H.																																														0	1	1
UZMAN	G.İ.H.	3																																													3	0	3
MALİ HİZ.UZMANI	G.İ.H.																																														0	4	4
MALİ HİZ.UZMANI YRD.	G.İ.H.																																														0	2	2
ŞEF	G.İ.H.																																													4	11	15	

NARLIDERE BELEDİYESİ- DENETİM KOMİSYONU- 2010 YILINA AİT DENETİM KOMİSYONU
RAPORU

Araçlar :

Narlıdere Belediyesine ait ve çeşitli modellerde 45 aracı bulunmaktadır. Araçların bir çoğunun (özellikle ağır hafriyat araçlarının) eski olması bakım giderlerinin bir hayli fazla olmasına ve akaryakıt giderinin artışına neden olmaktadır. Bunun dışında da özel sektörden belediyenin çeşitli birimlerinde kullanılmak üzere araçlar kiralandığı tespit edilmiştir. İlçemiz doğasıyla, şehir merkezine yakınlığı, diğer il ve ilçelere ulaşım kolaylığı bulunması , alışveriş merkezlerine yakınlığı, konutlarda termal enerjisinin kullanımı nedeniyle bir cazibe merkezi haline gelmesinden ve Ülkemizin doğusunda yer alan illerimizden göç alması nedeniyle nüfus yoğunluğunun sürekli artmasına dolayısıyla yeni konut ve yeni yerleşim yerlerinin oluşmasına neden olmaktadır. Nüfus yoğunluğundaki artışa da bağlı olarak hizmet alanı ve hizmet verilecek kişi sayısı artmaktadır. Kullanılan araçların yıpranması ve yukarıda belirtmiş olduğumuz nedenlerden dolayı kullanımda bulunan araçların zaman içerisinde bütçe olanakları ile yenilenmesi ve yeni hizmet araçlarının temin edilmesi komisyonumuz tarafından önerilmektedir.

İller Bankası Genel Müdürlüğü'nden 2009 yılı içerisinde sağlanan 500.000,00.- TL'lik kredi 2010 yılında kullanıma başlanan 1 adet JCB 4 CX SM Kazıcı Yükleyici İş Makinesi, 2 adet Volkswagen Caddy marka 1,9 TDI (4+1) hafif ticari araç, 2 adet Çöp Kamyonu ,1 adet toplu taşıma aracı (minibüs) alınmıştır.

NARLIDERE BELEDİYESİNE AİT ARAÇ VE İŞ MAKİNASI LİSTESİ

S.N	PLAKASI	MARKASI	CİNSİ	MODELİ	AÇIKLAMA
1.	35 UC 502	Ford Cargo 1312D	H.S.Ç.K.	1986	
2.	35 UA 695	Ford Cargo 1312D	H.S.Ç.K.	1986	
3.	35 P 7911	Chrysler AS26-200	Damp. K.	1996	
4.	35 PN 203	Fiat 50NC	Damp. Kamyonet	1982	
5.	35 PN 207	Fiat 50NC	Damp. Kamyonet	1982	
6.	35 LN 459	Fatih 220-26	ARAZÖZ	2001	
7.	35 FK 401	Fatih 214-26	Damp. K.	1993	
8.	35 FK 396	Fatih 162-25	Damp. K.	1993	
9.	35 AD 0923	Fatih 180-25	H.S.Ç.K.	2004	
10.	35 UK 175	Fatih 175-25	H.S.Ç.K.	1998	
11.	35 UH 693	Fatih 175-25	H.S.Ç.K.	1998	
12.	35 KV 964	Fatih 110-08	H.S.Ç.K.	1993	
13.	35 KV 967	Fatih 110-08	H.S.Ç.K.	1993	
14.	35 CJJ 56	Fatih 200-26	H.S.Ç.K.	2000	
15.	35 CJJ 74	Fatih 200-26	H.S.Ç.K.	2000	
16.	35 CJK 34	Fatih 200-26	H.S.Ç.K.	2000	
17.	35 CDZ 36	Fatih 200-26	VİDANJÖR	2000	
18.	35 BRC 56	Fatih 110-08	H.S.Ç.K.	1993	
19.	35 AN 3701	BMC AUSTİN	Platform	1982	

NARLIDERE BELEDİYESİ- DENETİM KOMİSYONU- 2010 YILINA AİT DENETİM KOMİSYONU
RAPORU

20.	35 TY 518	Leyland 1340G	ARAZÖZ	1985	
21.	35 PN 597	BMC 140	ARAZÖZ	1983	
22.	35 EDD 21	Mitsubishi	MİNÜBÜS	1998	
23.	35 ZF 816	Opel Vectra	OTOMOBİL	1996	
24.	35 AN 3766	Doğan SLX	OTOMOBİL	1993	
25.	35 EKA 35	Fiat Siena	OTOMOBİL	2000	
26.	35 V 2552	Şahin	OTOMOBİL	1988	
27.	35 AD 5060	Şahin	OTOMOBİL	1990	
28.	35 AD 0512	Accent Hyundai	OTOMOBİL	2001	
29.	35 UZ 432	Dodge 100	MİNÜBÜS	1986	
30.	35 AC 531	Dodge 100	KAMYONET	1973	
31.	35 EJK 40	FARGO	Ç.S.Kamyonet	2000	
32.	35 CYU 91	FARGO	Ç.S.Kamyonet	2000	
33.	35 96 001	Hidromek HMK100S	Beko-Loader	1996	
34.	35 96 002	Cukurova Fai828B	Beko-Loader	1996	
35.	35 96 003	İnş. Mak.	Asf. El. Silin.	1996	
36.		Atlas Copco XAS46	Komprasör	2000	
37.	35 2009 005	JCB 4CX SM	İş Makinesi	2009	
38.	35 AD 0440	OTOKAR	OTOBÜS	2004	
39.	35 AN 5573	RENAULT	MİNÜBÜS	2008	
40.	35 AN 9916	VOGSWAGEN CADY	KAMYONET	2010	
41.	35 AN 9917	VOGSWAGEN CADY	KAMYONET	2010	
42.	35 AD 8568	BMC PROFESYONEL827	H.S.Ç.K.	2009	
43.	35 AD 7837	BMC PROFESYONEL522	H.S.Ç.K.	2009	
44.	35 AD 2878	VOGSWAGEN CARAVELLE	MİNİBÜS	2010	
45.	35 EA 0818	NEW HOLLAND	TRAKTÖR	2010	

Demirbaşlar:

Belediyemiz hizmetlerinde kullanılan demirbaş esas malzemelerin barkod sistemi ile numaralandırılarak ilgisine zimmet edilmek üzere dijital ve yazılı ortamda ilgisine zimmet işlemi yapılarak kayıt altında bulunduğu, yıl sonu envanter sayımlarının yapıldığı kayıtsız demirbaşın bulunmadığı taşınır kayıt kontrol görevlisi ile birlikte tespit edilmiştir. Giriş ve çıkış işlemlerinin 5018 Sayılı Kamu Mali Yönetim ve Kontrol Kanunu hükümleri ile Taşınır Mal Yönetmeliğine uygun olarak işlemler gerçekleştirilmiştir.



III.GELİR TARH, TAHAKKUK VE TAHSİLAT İŞ VE İŞLEMLERİ:

Belediyemiz gelirleri Belediye Kanunu'nun 59.uncu maddesinde belirtildiği üzere dokuz başlık halinde aşağıda sıralanmış olan belediyenin gelirleri şunlardır:

- a) Kanunlarla gösterilen belediye vergi, resim, harç ve katılma payları
- b) Genel bütçe vergi gelirlerinden ayrılan pay
- c) Genel ve özel bütçeli idarelerden yapılacak ödemeler
- d) Taşınır ve taşınmaz malların kira, satış ve başka suretle değerlendirilmesinden elde edilecek gelirler
- e) Belediye Meclisi tarafından belirlenecek tarifelere göre tahsil edilecek hizmet karşılığı ücretler
- f) Faiz ve ceza gelirleri
- g) Bağışlar
- h) Her türlü girişim, iştirak ve faaliyetler karşılığı sağlanacak gelirler
- i) Diğer gelirler

Belediye tarh.tahakkuk,tahsilat iş ve işlemlerinin 5393 sayılı Belediye Kanunu,2464 Sayılı Belediye Gelirleri Kanunu, Belediye Meclisi tarafından belirlenen ücret tarifelerine , 1319 Sayılı Emlak Vergisi Kanunu ve diğer ilgili kanunlara uygun olarak yapıldığı tespit edilmiştir. Ayrıca yıl içinde tahsilatı sağlanmayan tahakkuk alacakları ile ilgili olarak 6572 mükellefe ödeme emirleri belgelerinin mükelleflere gönderildiği, zamanında ödemesi yapmayan mükelleflerin borçlarına karşılık olarak 377 mükellefimizin tapudaki mülklerine ve yine 63 adet mükellefimizin araçlarına tedbir koydurulduğu görülmüştür. 25 adet dosyaya ait toplam: 790.436,58.-TL'lik tahakkuk eden vergi ve cezaların Mahkemesi devam etmektedir. Geriye kalan 5.711.297,02.-TL'lik alacağımızla ilgili gerekli takip işleri yapılmaktadır

2010 Mali Yılı içinde Belediyemiz gelirleri aşağıda gösterilmiştir.

NARLIDERE BELEDİYE BAŞKANLIĞI
Bütçe Gelirlerinin Ekonomik Sınıflandırılması

Hesap Kodu	Yardımcı Hesap				Bütçe Gelirinin Türü	2010 Yılı Tutarı
	I	II	III	IV		
800					Bütçe Gelirleri Hesabı	18.894.193,40
800	01				Vergi Gelirleri	8.254.991,64

NARLIDERE BELEDİYESİ- DENETİM KOMİSYONU- 2010 YILINA AİT DENETİM KOMİSYONU
RAPORU

800	01	2			Mülkiyet Üzerinden Alınan Vergiler	5.980.080,30
800	01	2	9		Mülkiyet Üzerinden Alınan Diğer Vergiler	5.980.080,30
800	01	2	9	51	Bina Vergisi	3.564.618,77
800	01	2	9	52	Arsa Vergisi	2.336.076,61
800	01	2	9	53	Arazi Vergisi	2.536,29
800	01	2	9	54	Çevre Temizlik Vergisi	76.848,63
800	01	3			Dahilde Alınan Mal Ve Hizmet Vergileri	1.146.727,89
800	01	3	2		Özel Tüketim Vergisi	978.101,66
800	01	3	2	51	Haberleşme Vergisi	40.843,48
800	01	3	2	52	Elektrik Ve Havagazı Tüketim Vergisi	937.258,18
800	01	3	9		Dahilde Alınan Diğer Mal Ve Hizmet Vergileri	168.626,23
800	01	3	9	51	Eğlence Vergisi	139.620,86
800	01	3	9	53	İlan Ve Reklam Vergisi	29.005,37
800	01	6			Harçlar	1.128.183,45
800	01	6	9		Diğer Harçlar	1.128.183,45
800	01	6	9	51	Bina İnşaat Harcı	198.039,00
800	01	6	9	52	Hayvan Kesimi Muayene Ve Denetleme Harcı	6,00
800	01	6	9	53	İşgal Harcı	39.153,40
800	01	6	9	54	İşyeri Açma İzni Harcı	16.077,00
800	01	6	9	56	Ölçü Ve Tartı Aletleri Muayene Harcı	721,00
800	01	6	9	57	Tatil Günlerinde Çalışma Ruhsatı Harcı	830,00
800	01	6	9	58	Tellallık Harcı	19.828,00
800	01	6	9	60	Yapı Kullanma İzni Harcı	110.552,00
800	01	6	9	99	Diğer Harçlar	742.977,05
800	03				Teşebbüs Ve Mülkiyet Gelirleri	1.158.783,61
800	03	1			Mal Ve Hizmet Satış Gelirleri	161.648,00
800	03	1	1		Mal Satış Gelirleri	56.405,00
800	03	1	1	01	Şartname, Basılı Evrak, Form Satış Gelirleri	56.365,00
800	03	1	1	02	Kitap,yayın Vb. Satış Gelirleri	40,00
800	03	1	2		Hizmet Gelirleri	105.243,00
800	03	1	2	02	Muayene, Denetim Ve Kontrol Ücretleri	34.722,00
800	03	1	2	36	Sosyal Tesis İşletme Gelirleri	0,00
800	03	1	2	55	Kültürel Hizmetlere İlişkin Gelirler	0,00

NARLIDERE BELEDİYESİ- DENETİM KOMİSYONU- 2010 YILINA AİT DENETİM KOMİSYONU
RAPORU

800	03	1	2	56	Sağlık Hizmetlerine İlişkin Gelirler	246,00
800	03	1	2	57	Sosyal Hizmetlere İlişkin Gelirler	30.950,00
800	03	1	2	99	Diğer Hizmet Gelirleri	39.325,00
800	03	5			Kurumlar Karları	83.550,79
800	03	5	5		Mahalli İdareler	83.550,79
800	03	5	5	54	Ekonomik Hizmetlere İlişkin Kurumların Karları	83.550,79
800	03	6			Kira Gelirleri	913.584,82
800	03	6	1		Taşınmaz Kiraları	902.239,82
800	03	6	1	03	Sosyal Tesis Kira Gelirleri	5.590,00
800	03	6	1	05	Kültür Amaçlı Tesis Kira Gelirleri	0,00
800	03	6	1	99	Diğer Taşınmaz Kira Gelirleri	896.649,82
800	03	6	2		Taşınır Kiraları	11.345,00
800	03	6	2	01	Taşınır Kira Gelirleri	11.345,00
800	04				Alınan Bağış Ve Yardımlar İle Özel Gelirler	138,00
800	04	4			Kurumlardan Ve Kişilerden Alınan Yardım Ve Bağışlar	138,00
800	04	4	1		Cari	138,00
800	04	4	1	01	Kurumlardan Alınan Bağış Ve Yardımlar	0,00
800	04	4	1	02	Kişilerden Alınan Bağış Ve Yardımlar	138,00
800	05				Diğer Gelirler	9.158.814,64
800	05	1			Faiz Gelirleri	1.029.756,53
800	05	1	8		Vergi, Resim Ve Harç Gecikme Faizleri	1.029.606,53
800	05	1	8	01	Vergi, Resim Ve Harç Gecikme Faizleri	1.029.606,53
800	05	1	9		Diğer Faizler	150,00
800	05	1	9	01	Kişilerden Alacaklar Faizleri	0,00
800	05	1	9	03	Mevduat Faizleri	0,00
800	05	1	9	99	Diğer Faizler	150,00
800	05	2			Kişi Ve Kurumlardan Alınan Paylar	7.713.123,53
800	05	2	2		Vergi Ve Harç Gelirlerinden Alınan Paylar	6.241.688,40
800	05	2	2	51	Merkezi İdare Vergi Gelirlerinden Alınan Paylar	5.915.539,85
800	05	2	2	52	Çevre Temizlik Vergisinden Alınan Paylar	326.148,55
800	05	2	4		Kamu Harcamalarına Katılma Payları	1.455.894,21
800	05	2	4	53	Yol Harcamalarına Katılma Payı	1.455.894,21
800	05	2	8		Mahalli İdarelere Ait Paylar	14.050,92

NARLIDERE BELEDİYESİ- DENETİM KOMİSYONU- 2010 YILINA AİT DENETİM KOMİSYONU
RAPORU

800	05	2	8	52	Müze Giriş Ücretlerinden Alınan Paylar	0,00
800	05	2	8	54	Otopark Gelirlerinden İlçe Ve İlk Kademe Belediyeleri Paylar	407,37
800	05	2	8	99	Mahalli İdarelere Ait Diğer Paylar	13.643,55
800	05	2	9		Diğer Paylar	1.490,00
800	05	2	9	01	Çalışanlardan Tedavi Katılım Payı	1.490,00
800	05	2	9	99	Diğer Paylar	0,00
800	05	3			Para Cezaları	262.165,07
800	05	3	2		İdari Para Cezaları	45.549,34
800	05	3	2	99	Diğer İdari Para Cezaları	45.549,34
800	05	3	4		Vergi Cezaları	215.312,26
800	05	3	4	99	Diğer Vergi Cezaları	215.312,26
800	05	3	9		Diğer Para Cezaları	1.303,47
800	05	3	9	02	Zamanında Ödenmeyen Ücret Gelirlerinden Alınacak Gecikme Zam	1.303,47
800	05	9			Diğer Çeşitli Gelirler	153.769,51
800	05	9	1		Diğer Çeşitli Gelirler	153.769,51
800	05	9	1	01	İrat Kaydedilecek Nakdi Teminatlar	2.967,58
800	05	9	1	06	Kişilerden Alacaklar	10.302,58
800	05	9	1	99	Yukarıda Tanımlanmayan Diğer Çeşitli Gelirler	140.499,35
800	06				Sermaye Gelirleri	321.465,51
800	06	1			Taşınmaz Satış Gelirleri	319.068,36
800	06	1	3		Diğer Bina Satış Gelirleri	0,00
800	06	1	3	01	Diğer Bina Satış Gelirleri	0,00
800	06	1	5		Arsa Satışı	319.068,36
800	06	1	5	01	Arsa Satışı	319.068,36
800	06	2			Taşınır Satış Gelirleri	2.397,15
800	06	2	1		Taşınır Satış Gelirleri	2.397,15
800	06	2	1	01	Taşınır Satış Gelirleri	2.397,15
					BÜTÇE GELİRLERİ TOPLAMI(A)	18.894.193,40
810					Bütçe Gelirlerinden Ret Ve İadeler Hesabı	52.994,54
810	01				Vergi Gelirleri	47.221,62
810	01	2			Mülkiyet Üzerinden Alınan Vergiler	47.191,62
810	01	2	9		Mülkiyet Üzerinden Alınan Diğer Vergiler	47.191,62

NARLIDERE BELEDİYESİ- DENETİM KOMİSYONU- 2010 YILINA AİT DENETİM KOMİSYONU
RAPORU

810	01	2	9	51	Bina Vergisi	8.491,15
810	01	2	9	52	Arsa Vergisi	22.850,07
810	01	2	9	53	Arazi Vergisi	43,76
810	01	2	9	54	Çevre Temizlik Vergisi	15.806,64
810	01	3			Dahilde Alınan Mal Ve Hizmet Vergileri	30,00
810	01	3	9		Dahilde Alınan Diğer Mal Ve Hizmet Vergileri	30,00
810	01	3	9	53	İlan Ve Reklam Vergisi	30,00
810	01	6			Harçlar	0,00
810	01	6	9		Diğer Harçlar	0,00
810	01	6	9	99	Diğer Harçlar	0,00
810	03				Teşebbüs Ve Mülkiyet Gelirleri	630,00
810	03	1			Mal Ve Hizmet Satış Gelirleri	600,00
810	03	1	2		Hizmet Gelirleri	600,00
810	03	1	2	57	Sosyal Hizmetlere İlişkin Gelirler	0,00
810	03	1	2	99	Diğer Hizmet Gelirleri	600,00
810	03	6			Kira Gelirleri	30,00
810	03	6	2		Taşınır Kiraları	30,00
810	03	6	2	01	Taşınır Kira Gelirleri	30,00
810	05				Diğer Gelirler	5.142,92
810	05	1			Faiz Gelirleri	3.286,56
810	05	1	8		Vergi, Resim Ve Harç Gecikme Faizleri	3.286,56
810	05	1	8	01	Vergi, Resim Ve Harç Gecikme Faizleri	3.286,56
810	05	3			Para Cezaları	1.406,36
810	05	3	4		Vergi Cezaları	1.406,36
810	05	3	4	01	Vergi Ve Diğer Amme Alacakları Gecikme Zamları	0,00
810	05	3	4	99	Diğer Vergi Cezaları	1.406,36
810	05	9			Diğer Çeşitli Gelirler	450,00
810	05	9	1		Diğer Çeşitli Gelirler	450,00
810	05	9	1	06	Kişilerden Alacaklar	450,00
810	05	9	1	99	Yukarıda Tanımlanmayan Diğer Çeşitli Gelirler	0,00
					BÜTÇE GELİRLERİNDEN RED ve İADELER TOPLAMI(B)	52.994,54
					NET BÜTÇE GELİRİ(A-B)	18.841.198,86

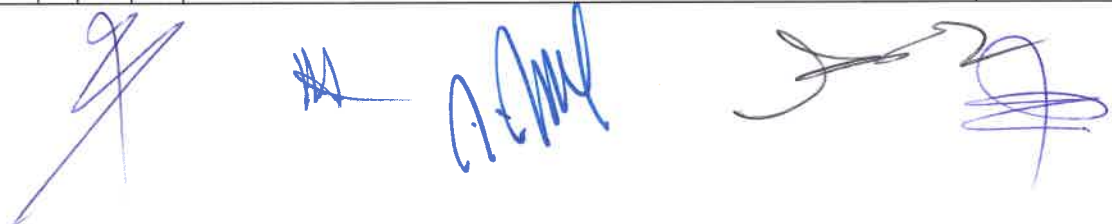

NARLIDERE BELEDİYESİ- DENETİM KOMİSYONU- 2010 YILINA AİT DENETİM KOMİSYONU
RAPORU

FAALİYETLERE İLİŞKİN BİLGİ VE DEĞERLENDİRMELER

SIRA NO	GELİR ÇEŞİDİ	TAHAKKUK	TAHSİLAT	DEV.TAH	TAH %
1	Arazi Vergisi	7.486,02	2.529,68	4.956,34	33,79
2	Arazi Ek Vergisi	6,61	6,61		100,00
3	Arsa Ek Vergisi	27.480,77	27.480,77		100,00
4	Arsa Vergisi	4.957.881,23	2.307.427,56	2.650.453,67	46,54
5	Avukatlık Vekalet Ücreti	16.619,86	16.619,86		100,00
6	Bina Ek Vergisi	10.053,60	10.053,60		100,00
7	Bina İnşaat Harcı	198.039,00	198.039,00		100,00
8	Bina Vergisi	5.602.986,78	3.555.965,02	2.047.021,76	63,47
9	Çevre Temizlik Vergisi	508.458,61	104.482,14	403.976,47	20,55
10	CTV Büyükşehir Payı	298.515,04	298.515,04		100,00
11	Damga Vergisi	15.046,83	15.046,83		100,00
12	Damga Vergisi İhale Kararlarına Ait	7.945,70	7.945,70		100,00
13	Damga Vergisi Sözleşmeye Ait	17.116,56	17.116,56		100,00
14	Diğer Ücretler ve Ücret Sayılan Ödemelere ait Dam	22,00	22,00		100,00
15	Diğer Para Cezaları	227.917,80		227.917,80	0,00
16	Diğer Faizler	150,00	150,00		100,00
17	Diğer Kira Gelirleri	965.478,27	896.596,44	68.881,83	92,87
18	Diğer Çeşitli Gelirler	47.811,62	47.811,62		100,00
19	Diğer Ücretler ve Ücret Sayılan Ödemelere ait	1.693,00	1.693,00		100,00
20	Düğün Salonu Ücreti	30.800,00	30.800,00		100,00
21	Eğitime Katkı Payı	30,44	30,44		100,00
22	Eğlence Vergisi	144.356,28	139.620,86	4.735,42	96,72
24	Elektrik ve havagazı tüketim vergisi	937.258,18	937.258,18		100,00
25	Elektrik İdaresi Kar Payı	83.550,79	83.550,79		100,00
26	Encümen Para Cezaları	453.538,01	45.549,34	407.988,67	10,04
27	Evlendirme Gelirleri	39.475,00	39.475,00		100,00
28	Fazla ve Yersiz Tahsilat	7.034,97	7.034,97		100,00
29	Geri Alınacak Paralar	2.527,38	2.527,38		100,00
30	Geçici Teminat	16.587,00	16.587,00		100,00
31	Haberleşme Vergisi	40.843,48	40.843,48		100,00
32	Hayvan Kesimi Muayene Denetleme Harcı	6,00	6,00		100,00
33	Hazine Arazi Satıştan Gelen	4.411,80	4.411,80		100,00
34	İlan Reklam Vergisi	135.032,25	29.005,37	106.026,88	21,48
35	İmar Harcı	722.399,05	722.399,05		100,00
36	İşgal Harcı	1.373,00	55,90	1.317,10	4,07
37	İşyeri Açma İzin Harcı	16.077,00	16.077,00		100,00
38	Kayıt Suret Harcı	8.102,00	8.102,00		100,00
39	Kesin Teminat	9.548,30	9.548,30		100,00
40	KDV	1.666,32	1.666,32		100,00
41	Kişilerden Alınan Bağış ve Yardımlar	138,00	138,00		100,00
42	Kusur Cezası	14,50	14,50		100,00
45	Kültür Varlıkları - Arazi	244,74	244,74		100,00
46	Kültür Varlıkları - Arsa	219.360,00	219.360,00		100,00

NARLIDERE BELEDİYESİ- DENETİM KOMİSYONU- 2010 YILINA AİT DENETİM KOMİSYONU
RAPORU

47	Kültür Varlıkları - Bina	352.108,29	352.108,29		100,00
49	Muayene, Ruhsat Denetleme Harcı	5.155,00	5.155,00		100,00
50	Muayene, Denetleme, Rapor, Ruhsat Harcı	6.345,00	6.345,00		100,00
51	Numarataj Gelirleri	16.754,00	16.754,00		100,00
52	Otopark gel.İlçe ve ilk kademe Bel pay.	407,37	407,37		100,00
53	Ölçü ve Tartı Aletleri Muayene Harcı	721,00	721,00		100,00
54	Özel İşlem Vergisi	63,00	63,00		100,00
55	Pazar İşgal	39.097,50	39.097,50		100,00
56	Jeotermal Payı	7.597,75	7.597,75		100,00
57	Sağlık Belgesi Harcı	976,00	976,00		100,00
58	Sağlık Hizmetleri Gelirleri	246,00	246,00		100,00
59	SSK' dan Verilen Rapor Ücreti	626,93	626,93		100,00
60	Şartname, Basılı Evrak, Form Satış Gelir	39.651,00	39.651,00		100,00
62	Sosyal Tesis Kira Gelirleri	5.590,00	5.590,00		100,00
63	Taşınır Mal Satış Gelirleri	2.397,15	2.397,15		100,00
64	Taşınmaz Arsa Satışı	319.068,36	319.068,36		100,00
65	Tatil Günler çalışma Ruhsat Harcı	830,00	830,00		100,00
66	Tecil Faizi	411,09	115,66	295,43	28,13
67	Tellallık Harcı	19.828,00	19.828,00		100,00
68	Usulsüzlük 1nci Derece	19.282,21	19.282,21		100,00
69	Usulsüzlük 2nci Derece	1.023,12	1.023,12		100,00
71	Vergi Resim Harç Gecikme Faizleri	1.273,67		1.273,67	0,00
72	Vergi vs. Amme Alacakları Gecikme Zammı	1.030.621,96	1.030.621,96		100,00
73	Vergi Zayı	771.682,38	194.992,43	576.689,95	25,27
74	Vidanjör Kiralama Gelirleri	9.683,26	9.683,26		100,00
75	Yapı Kullanma İzin Harcı	110.552,00	110.552,00		100,00
76	Yer Tetkik Ücreti	34.722,00	34.722,00		100,00
77	Yol Har. Katılım Payı	1.456.092,82	1.455.894,21	198,61	99,99
TOPLAM :		20.037.890,65	13.536.157,05	6.501.733,60	67,55

ARAÇ HACİZ LİSTESİ

NO	SİCİL NO	ADI SOYADI-ÜNVANI	HACİZ TARİHİ	HACİZ NO	PARACEZASI TUTARI
1	20637	Merdan ARMAĞAN	15.12.2009	31151	1.500,00
2	43302	Mehmet Ali SÜRÜCÜ	16.02.2010	1405/10	140,00
3	24196	Hüdavendigar TÜRKKOLU	16.02.2010	1405/10	33.503,00
4	41092	Selçuk KARAPOLAT	16.02.2010	1405/10	750,00
5	5676	Ramazan YILDIRIM	16.02.2010	1405/10	887,92
6	43899	Umut TURHAN	16.02.2010	1405/10	1.000,00
7	28002	Yaşar AKDEMİR	16.02.2010	1405/10	536,38
8	45418	Aziz ALTINKILIÇ	16.02.2010	1405/10	750,00
9	3253	Doğan YÖRÜKOĞLU	16.02.2010	1405/10	1.000,00
10	43112	Vedat DAŞLI	16.02.2010	1405/10	900,00
11	19600	Mehmet Cevat HERGÜNGEL	30.04.2010	3913/2010	118,00
12	45730	Mustafa DÖNERTAŞ	30.04.2010	3913/2010	118,00
13	45736	Vahide BAZARLI	30.04.2010	3913/2010	118,00
14	50211	Muhsin ALACA	30.04.2010	3913/2010	1.000,00

NARLIDERE BELEDİYESİ- DENETİM KOMİSYONU- 2010 YILINA AİT DENETİM KOMİSYONU
RAPORU

15	50211	Muhsin ALACA	20.10.2010	2010/8373	1.000,00
16	49549	Hüseyin BAL	05.05.2010	3913/2010	140,00
17	36813	Şener TAN	05.05.2010	3913/2010	140,00
18	4595	AHMET ARSLAN	05.05.2010	3913/2010	140,00
19	50291	Selman Ömür BAYRAM	05.05.2010	3913/2010	140,00
20	10989	Gündüz KAMACI	05.05.2010	3913/2010	140,00
21	50292	Metin NALBANT	05.05.2010	3913/2010	140,00
22	11949	Uğur ELVEREN	05.05.2010	3913/2010	140,00
23	18724	Hamit ARICI	05.05.2010	3913/2010	284,64
24	35967	Suna TURAN	05.05.2010	3913/2010	100,00
25	27372	Erol ACER	05.05.2010	3913/2010	125,00
26	43936	Cem ERİN	05.05.2010	3913/2010	118,00
27	39754	Çağrı Ekmek Gıda Tekn.İnş.	28.09.2010	2010/7813	665,50
28	39754	Çağrı Ekmek Gıda Tekn.İnş.	28.09.2010	2010/7813	665,50
29	48226	İsmet ÖZKAN	28.09.2010	17686/2010	1.700,00
30	37845	Yusuf KINÇAL	28.09.2010	17686/2010	20.000,00
31	6353	Kadir ÇENGEL	28.09.2010	2010/7813	2.219,60
32	47908	Hüseyin YILMAZ	28.09.2010	17686/2010	400,00
33	35254	Balçova Süsler Dayanıklı Tük.Mal.Mob.	28.09.2010	17686/2010	15.000,00
34	17541	Zühtü ÇAYPINARLI	28.09.2010	2010/7813	1.200,00
35	17881	Altın Ekmekçilik Gıda San.Tic.Ltd.Şti	28.09.2010	2010/7813	915,24
36	7606	Atıla HİDİROĞLU	28.09.2010	17686/2010	950,00
37	11744	Sadık AKPINAR	28.09.2010	17686/2010	2.000,00
38	17082	Mahmut KILIÇ	28.09.2010	2010/7813	102,60
39	216	Diyadin KIRAN	28.09.2010	2010/7813	1.500,00
40	31440	Halime ÇELİK	28.09.2010	17686/2010	11.539,92
41	45541	Mehmet BÜKİN	20.10.2010	2010/8373	455,61
42	28496	Yusuf YEŞİLYURT	20.10.2010	2010/8373	894,86
43	28496	Yusuf YEŞİLYURT	20.10.2010	2010/8373	894,86
44	46070	Gökhan Kadri KADIOĞLU	20.10.2010	2010/8373	290,80
45	47908	Hüseyin YILMAZ	20.10.2010	2010/8373	400,00
46	24251	Muharrem AKGÜL	20.10.2010	2010/8373	183,39
47	19101	Mustafa USLU	20.10.2010	2010/8373	357,66
48	19101	Mustafa USLU	20.10.2010	2010/8373	357,66
49	21334	Veli BODUR	20.10.2010	2010/8373	225,31
50	19342	Alper BARAN	20.10.2010	2010/8373	599,45
51	35077	Bilal ÜNSAL	20.10.2010	2010/8373	455,41
52	27678	Mehmet Ali SÖNMEZ	20.10.2010	2010/8373	121,44
53	38897	Tayfun AKA	20.10.2010	2010/8373	1.792,09
54	47743	Ertan OĞLAK	20.10.2010	2010/8373	1.000,00
55	6716	Necdet KASI	23.11.2010	(62406)/1070	2.060,27
56	7835	Osman BARUT	23.11.2010	(62406)/1070	1.629,42
57	51308	Eşref ŞENGÜL	23.11.2010	(62406)/1070	143,00
58	16018	Cüneyt ÖZBOYACI	23.11.2010	(62406)/1070	203,14
59	17113	Hüseyin KARA	23.11.2010	(62406)/1070	2.097,46
60	32733	Coşkun DENİZ	23.11.2010	(62406)/1070	2.870,99
61	44459	Hüdaverdi İPEK	23.11.2010	(62406)/1070	412,35
62	24641	Esra Simten YANTURALI	23.11.2010	(62406)/1070	3.348,70
63	3863	Ali KOSTAK	23.11.2010	(62406)/1070	624,02

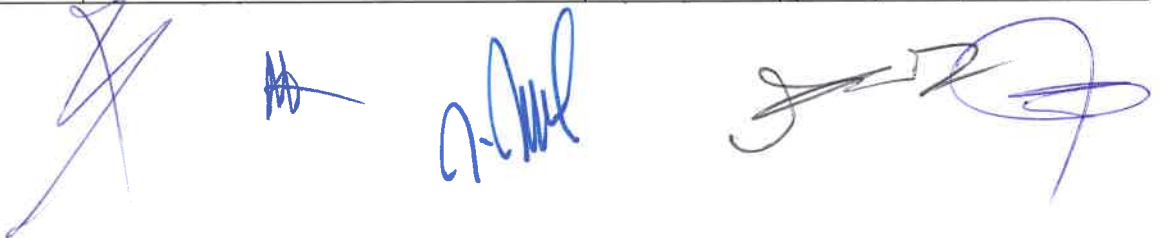

TAPU HACİZ LİSTESİ

	SICİL NO	ADI SOYADI	HACİZ TARİHİ	HACİZ NO	HCZ. KLDR. TRH.	VERGİ MİKTARI
1	10866	Abbas AKYÜZ	20.11.2007	5514	YZL	923,90
2	14065	Abdullah ATABAY	01.09.2008	5188	*	2.381,41
3	44238	Abdullah CEYHAN	10.11.2010	4601	*	832,54
4	15472	Abdullah OK	18.03.2010	1065	*	359,15
5	36032	Abdurrahman TÜRKERİ	27.10.2009	4932	*	160.960,84
6	13774	Abidin ÖZKAN	23.11.2009	5482	*	2.011,37
7	6830	Ahmet BAYCAN	13.05.2008	3297	*	5.579,72
8	42807	Ahmet DEMİR	29.12.2009	6037	*	2.588,29
9	38644	Ahmet HAPBEKTAŞ	22.09.2010	3864	*	1.280,83
10	6498	Ahmet GÜLERMAN	09.07.2008	14700	YZL	1.465,20
11	6673	Ahmet Fadıl YEŞİLPINAR	13.05.2008	3295	*	11.288,70
12	28965	Ahmet KOCAAĞA	04.05.2010	1899	*	700,10
13	8931	Ahmet UÇAR	23.05.2008	3495	*	296,50
14	7649	Ali ALTUN	05.10.2009	7649	*	499,83
15	5557	Ali Bülent MARO	24.11.2009	5496	*	1.276,86
16	12302	Ali Osman YILDIRIM	02.09.2008	5190	*	1.500,00
17	2406	Ali SESSİZ AYRANCI	07.04.2008	2288	*	3.406,92
18	43781	Alparslan TEMELTAŞ	02.01.2008	22	YZL	578,48
19	39017	Alper ÖNDER IŞIK	11.11.2010	4624	*	770,35
20	25900	Anoş GİRİTLİ(Güler)	14.04.2010	1558	*	789,69
21	11135	Arap YIĞİTLER	09.07.2008	4461		2.327,28
22	39102	Aslan Uzunoğlu Motorlu Araçlar	06.11.2009	5113	*	18.499,77
23	13790	Asiye KAPLANKIRAN	29.12.2006	5644	YZL	6.041,57
24	9105	Atilla DÜZGÜN	02.10.2009	4417	*	1.633,48
25	31921	Atilla ÇEMBERCİ (VRS.IST)	11.05.2005	2262	YZL	3.944,80
26	7606	Atilla HİDİROĞLU	24.01.2001	198	YZL	950,00
27	3024	Atiye DEMİR	07.10.2009	4503	*	1.315,77
28	3109	Aysel ARMUT	13.01.2010	146	*	1.614,04
29	27211	Ayşe BOZKURT	23.11.2009	5488	*	1.039,80
30	947	Ayser Sümer ALABEYOĞLU	26.03.2008	2052	*	1.997,43
31	12976	Ayfer TOYGAR	22.02.2010	742	*	1.846,28
32	13773	Ayşe Oya KAYA	29.12.2006	5642	YZL	5.260,80
33	27335	Ayşe GÜLEÇ(Özel Güleç mirsçısı)	12.10.2010	4133	*	1.187,64
34	27993	Ayşe SALMAN	25.11.2009	5539	*	1.153,76
35	32083	Ayhan GÖRGÜLÜ	07.02.2008	833	*	590,03
36	26765	Aytaç SARAÇAYDIN	24.09.2008	5611	*	1.936,70
37	14324	Aynur YILMAZ	06.11.2009	5118	*	1.727,18
38	18289	Aylan (ÇEMBERCİ)SARGON	10.09.2008	5315	*	15.549,53
39	9997	Aziz TEMUR(SırmaTemur vrs,)	02.10.2009	4416	*	1.590,29
40	46655	Bahattin ÖZER	21.09.2010	3834	*	2.690,99
41	13559	Bahattin TOSUN	28.08.2008	5139	*	3.510,23
42	2376	Bahar SESSİZ	04.01.2007	5646	YZL	7.199,96
43	30310	Bahriye KUDAR	02.01.2008	9	YZL	815,25
44	26502	Bakır BAŞTÜRK	18.05.2010	2074	*	777,24
45	5521	Behiye AKTAŞ	04.01.2007	5653	*	965,28
46	14822	Behman AYDIN	25.01.2010	363	*	875,95

NARLIDERE BELEDİYESİ- DENETİM KOMİSYONU- 2010 YILINA AİT DENETİM KOMİSYONU
RAPORU

47	773	Bektaş TIRYAKI	27.03.2008	2108	*	451,29
48	32090	Belkise SEVIN	07.10.2009	4524	*	6.914,28
49	10713	Benian CAĞIRTGAN(Alimetin VRS)	07.03.2008	1547	*	2.961,12
50	13695	Beser ÇİÇEK	25.01.2010	329	*	666,10
51	27762	Beyhan EROĞUL (VRS.İŞT)	24.09.2008	5599	*	7.826,61
52	46697	Bilgi AĞCA	29.04.2010	1820	*	133,53
53	29058	Binali ÖZ(VRS)	21.05.2010	2127	*	966,28
54	18186	Birsen KAYAÖNÜ	09.09.2008	5300	*	4.673,58
55	14306	Birsen IŞIKLI	24.02.2005	585	YZL	3.677,99
56	18204	Burcu KAYAÖNÜ	09.09.2008	5298	*	4.673,58
57	26431	Bülent YAROL	29.12.2006	5657	YZL	5.392,09
58	8986	Bülent ŞAHİN	24.02.2005	584	YZL	11.387,95
59	26313	ÇiselŞengül YAROL	22.09.2008	5560	*	6.449,34
60	39649	Cafer DOĞAN	23.11.2009	5462	*	273,15
61	2543	Cavit AKTULUN	08.04.2008	2310	*	1.050,24
62	27340	Cemile Celile YÜKSEL	26.03.2010	1221	*	4.408,86
63	10583	Cemal HİCRET	07.02.2008	185	*	438,22
64	6802	Cemal KARACAOĞLU	13.05.2008	3299	*	2.342,44
65	1057	Cemile ATAŞ (VARISLERİ)	24.06.2008	1057	*	3.511,42
66	43513	Cemile DUVA	07.10.2010	4079	*	2.240,51
67	15	Cengiz DİNÇER	19.10.2001	2394	*	1.508,66
68	27277	Cengiz MERGAVUL	22.09.2010	3861	*	4.118,51
69	32936	Cihangir GENCOĞLU	24.09.2008	5578	*	912,55
70	4193	Coşkun BURAK	24.04.2009	1698	*	1.018,67
71	4445	Cuma ÇALIŞKAN	25.11.2009	5536	*	1.047,43
72	23787	Çetin YILMAZ	26.03.2010	1220	*	4.408,86
73	17767	Deniz ÜNAL	07.10.2009	4509	*	3.453,24
74	18881	Derviş YÜCEL	05.04.2010	1357	*	7.609,25
75	21303	Dilek SAYINSU	31.12.2007	6661	YZL	13.678,38
76	3253	Doğan YÖRÜKOĞLU	10.11.2010	4593	*	1.000,00
77	11694	Dursun AKINCI	11.01.2007	134	YZL	3.193,93
78	45476	Dursun BOZKURT	13.02.2009	585	*	1.383,03
79	26751	Eren İrfan ATEŞ	31.10.2005	2072	YZL	3.432,19
80	24770	Elmas DURDU(VRS)	14.11.2008	6242	*	2.761,93
81	21662	Emel ÇEMBERCİ	09.09.2008	5294	*	8.282,84
82	26682	Emine Ayfer ARABACI	18.05.2010	2080	*	781,12
83	6289	Emine BALKAN	23.12.2005	2506	YZL	7.202,26
84	392	Emine Naciye YURTMAN	08.02.2008	896	YZL	3.011,09
85	4934	Emine Nur BİLDİK	24.04.2008	2836	*	2.932,55
86	32626-32627	Emine ÇENGEL-Halime AYTUG	18.07.2000	2574	YZL	770,00
87	27339	Enis YILMAZ	29.03.2010	1251	*	4.408,86
88	19839	Esat DUVA	05.10.2009	4426	*	1.182,58
89	32651	Eser Kuruyemiş Gıd.Ltd. Şti.	15.11.2007	5456	YZL	1.149,24
90	44631	Erdoğan ALANÇAY	07.10.2010	4077	*	2.676,53
91	44607	Erdoğan ATASEVEN	24.11.2009	5524	*	11.083,73
92	13771	Ercüment ŞAHİN	24.02.2005	581-5627	YZL	7.199,85
93	39651	Ezine DOĞAN	25.11.2009	5534	*	273,15
94	17610	Fahri YÖNDER	18.03.2010	1069	*	1.715,85
95	26555	Fahriye KARACA (Mehmet K.)	24.05.2010	2168	*	1.405,03
96	26739	Fatma ARASLI	25.11.2009	5540	*	1.334,23
97	10728	Fatma Meral SAZAR	19.03.2010	1117	*	731,18

NARLIDERE BELEDİYESİ- DENETİM KOMİSYONU- 2010 YILINA AİT DENETİM KOMİSYONU
RAPORU

98	17879	Ferit ARSLAN	15.09.2008	5388	*	2.704,21
99	23785	Feyat ALADAĞ	07.10.2009	4513	*	793,90
100	27451	Filiz IŞIK	24.09.2008	5598	*	2.285,14
101	20691	Figen ÖZEL (KESKİNEL)	26.03.2008	2006	*	888,72
102	26501	Fuat ALDEMİR	25.09.2008	5625	*	2.033,82
103	46814	Fuat YILDIZ	11.10.2010	4113	*	1.323,85
104	4565	Gani SÜMER	24.04.2008	2834	*	512,49
105	26912	Göksel YEMİŞÇİGİL	07.10.2009	4521	*	1.676,73
106	35609	Gönül AKBAŞ	24.09.2008	5587	*	1.691,99
107	30793	GözdeGÜR SOY	02.01.2008	4	YZL	1.086,56
108	18407	Güler ELÇİ	28.08.2008	5138	*	119,163,82
109	21336	Güllü YÜKSEL	04.05.2010	1912	*	988,70
110	2527	Güllüzar BİLGİLİOĞLU	07.04.2008	2295	*	3.365,21
111	23499	Gülşen BAKAR	05.04.2010	1370	*	1.787,16
112	6051	Gülsuna TUNAY	16.04.1999	874	*	
113	15144	Gülsüm GÖNÜL	22.02.2010	750	*	875,79
114	3067	Gülşen SAVRAN(A.Soylan SAVRAN)	15.01.2010	169	*	3.426,49
115	9137	Gülten TAŞPINAR(VRST)	12.01.2007	137	YZL	3.830,83
116	18191	Gülten YILMAZ	23.09.2010	3870	*	21.196,01
117	35204	Gülten YILMAZ	31.01.2006	318	YZL	1.925,35
118	14303	Gülter BIÇAKCI	27.03.2008	2056	*	2.525,44
119	46362	Günnaz GÖKKAYA	28.09.2010	3937	*	714,13
120	21342	Gürbüz AKARSU	15.09.2008	5390	*	1.914,23
121	38774	Gürsel AKSOY	28.12.2009	6029	*	1.759,95
122	13727	Habib USLUCAN	01.09.2008	5183	*	2.757,83
123	14396	Hacı YOLLADI	01.09.2008	5179	*	1.423,01
124	6431	Halil AKSOY	02.05.2008	3058	*	2.584,81
125	10831	Halil BIÇAKÇI	04.01.2008	80	*	457,26
126	13253	Halil GÖZ	09.01.2007	94	YZL	5.592,49
127	31440	Halime ÇELİK	10.05.2001	1037	YZL	9.724,12
128	6227	Haluk FOÇALI	12.10.2010	4146	*	23.132,61
129	4788	Hamide KOCABIYIK	02.05.2008	3064	*	3.665,44
130	8077	Hamit YILMAZ	23.09.2008	5547	*	3.000,00
131	6301	Harun SARAN	30.12.2009	6083	*	852,96
132	37265	Hasan AKSOY	23.09.2008	5545	*	2.228,11
133	4531	Hasan AKYILDIZ	25.06.2008	4257	*	3.830,93
134	20430	Hasan BÜLBÜL(Ayşe YAKA VRS)	04.05.2010	1903	*	1.691,56
135	4149	Hasan CEVAT AYDIN	22.09.2010	3867	*	1.165,83
136	5631	Hasan DURANSU	23.11.2009	5490	*	875,51
137	15232	Hasan ERYİĞİT	19.03.2010	1118	*	1.120,55
138	6215	Hasan İKBAL(Ayla ŞARMANVRS.)	02.05.2008	3059	*	3.851,20
139	9120	Hasan KAYA (Elif VRS.IST)	27.06.2005	2677	YZL	757,16
140	3685	Hasan TOPÇU	13.01.2010	145	*	1.097,29
141	4042	Hasan URYAN	11.01.2007	115	YZL	4.519,51
142	25407	Hasan YILDIZ	06.11.2009	5121	*	2.461,39
143	4382	Hatice AKTAŞ	07.12.2009	5668	*	1.296,66
144	15376	Hatice ŞİŞMAN(VRS)	14.11.2008	6214	*	3.347,98
145	24805	Hayriye AKDAĞ(VRS.IST)	27.06.2005	4716	YZL	5.245,23
146	30794	Havva Nuran KURU	04.01.2008	77	YZL	1.752,10
147	8366	Hediye ALTINTAŞ	23.05.2008	3493	*	2.036,86
148	4779	Himmet İNAN	02.05.2008	3069	*	2.245,83

NARLIDERE BELEDİYESİ- DENETİM KOMİSYONU- 2010 YILINA AİT DENETİM KOMİSYONU
RAPORU

149	25839	Himmet KIR	21.05.2010	2124	*	580,19
150	41582	Hurşit USLU	23.09.2010	3871	*	1.759,95
151	4247	Hürmet Zeynep ÖZDEMİR	15.04.2008	2567	*	14.689,22
152	44118	Hülya KOÇ	24.12.2007	6404	*	1.175,24
153	15447	Hüseyin AKMAN	10.01.2007	61	*	4.221,30
154	11618	Hüseyin BATMAZ	06.11.2009	5117	*	1.540,12
155	2487	Hüseyin DİNÇER	06.03.2008	1540	*	3.468,13
156	4707	Hüseyin EĞİNÇ	27.09.2010	3919	*	9.147,10
157	1639	Hüseyin KAYGUSUZ	02.04.2008	2200	*	2.977,30
158	22860	Hüseyin YÖNDER	04.05.2010	1908	*	1.715,85
159	5024	İbrahim AKTULUN	10.01.2007	87	*	22.679,28
160	7949	İbrahim KAYA(VRS.İŞT)	13.05.2008	3301	*	11.833,84
161	25959	İlhami KOLCUER	04.05.2009	1828	*	769,59
162	43663	İlker KAMALI	17.12.2008	6548	*	5.811,99
163	30386	İnanç NURLU	02.04.2008	2209	*	1.638,80
164	18185	İlhan KAYAÖNÜ	09.09.2008	5297	*	4.673,58
165	4414	İlhan KURAL	24.04.2008	2832	*	2.555,33
166	42432	İrfan AKINCI	25.06.2010	4261	*	2.920,93
167	6478	İsmail Cumhur EYOL	02.05.2008	3089	*	2.622,66
168	26732	İsmail BEKTAŞ	08.10.2004	3186	YZL	1.250,00
169	22969	İsmail KARANFİL(VRS. İST)	15.07.2005	3000	*	32.910,90
170	7818	İsmail KÖSE	10.12.1999	2960	YZL	1.000,00
171	44613	İsmail ŞAN	23.09.2008	5552	*	6.875,17
172	10375	İsmail YILMAZ	06.02.2008	809	*	921,38
173	7618	İsmet GÜZEL	28.04.2004	11282	YZL	12.000,00
174	4520	Kadriye REEL	24.04.2008	2831	*	967,18
175	12737	Kasım ZENGİL	25.01.2010		YENİ	1.408,18
176	18187	Kaya KAYAÖNÜ	09.09.2008	5299	*	4.673,58
177	32487	Kaya SÖNMEZ	08.01.2007	123	YZL	7.273,53
178	20651	Kazım DURAN	13.01.2010	144	*	18.667,52
179	22985	Kazım SEZGİN	23.09.2008	5548	*	2.422,57
180	6742	Kemal ERKMEN	13.05.2008	3296	*	1.660,22
181	4322	Kevser AYBEY(VRS.İST.)	24.04.2008	2842	*	2.969,40
182	14302	Levent SIVASLI	08.01.2007	100	YZL	3.567,76
183	10320	Levent ONAGAN	02.06.2008	3711	*	2.477,77
184	3243	Leyla YEMİŞÇİGİL	16.01.2007	205	YZL	16.694,83
185	14931	Lütfi YEŞİLSAKIZ	19.12.2005	5468	*	260.601,97
186	31702	Lütfiye (ERİŞ)UZEL	24.09.2008	5603	*	117,68
187	5558	Mahmut OSMAN MARO	24.02.2005	583	YZL	3.285,05
188	35411	Mahmut HAYTA	24.11.2009	5501	*	903,19
189	14066	Mahmut TURHAN	22.02.2010	760	*	618,41
190	43820	Mehmet AL	17.09.2010	3789	*	1.284,09
191	4747	Mehmet AKMAN	24.04.2008	2839	*	7.355,05
192	19761	Mehmet Ali HEPAYDINGÖZ	05.04.2010	1349	*	1.090,99
193	4067	Mehmet Ali YENİKAZANCI	11.01.2007	4067	YZL	3.553,11
194	39044	Mehmet GÜVEN	08.10.2010	4083	*	1.660,56
195	2073	Mehmet KIVRAK	25.12.2007	6428	YZL	1.416,77
196	4528	Mehmet SEVİNÇ	28.04.2008	2958	*	2.871,99
197	43317	Mehmet YALÇIN	22.04.2009	1673	*	6.666,12
198	41231	Mehrigül KELEŞ	23.11.2009	5484	*	1.767,52
199	40051	Melahat ERKARACA(YALÇIN)	22.04.2009	1679	*	2.811,81

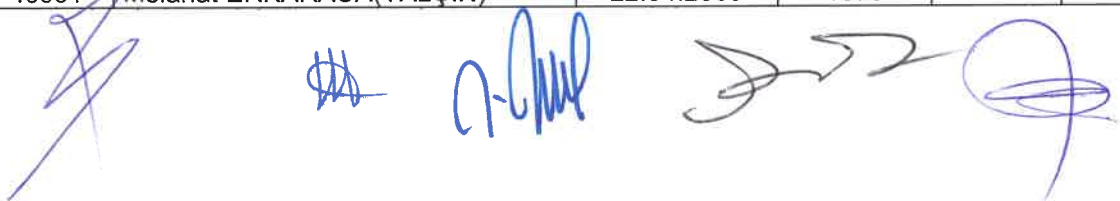

NARLIDERE BELEDİYESİ- DENETİM KOMİSYONU- 2010 YILINA AİT DENETİM KOMİSYONU
RAPORU

200	4561	Melahat GÜNSEL	24.04.2008	2837	*	1.428,57
201	5380	Memduh EMEKLİ	24.04.2008	2857	*	2.620,32
202	3240	Melek ŞEN (VRS.İŞT.)	15.04.2008	2574	*	6.943,48
203	32111	Meral CANTÜRK	11.10.2010	4115	*	1.553,86
204	23917	Merdan ULUDAĞ	17.05.2010	2047	*	5.528,92
205	4568	Mesut ESENYEL	15.01.2010	170	*	4.582,17
206	3893	Mesut SARI	07.10.2009	4510	*	719,21
207	37768	Meşkure POYRAZ (Miraçları)	19.12.2005	5463	YZL	9.094,91
208	46336	Metin AKDURAK LİM.ŞTİ	20.09.2010	3809	*	7.719,38
209	27338	Metin YILMAZ	29.03.2010	1254	*	4.408,86
210	2100	Mihriban HEPŞENLİ	10.04.2008	2469	*	1.178,95
211	23889	Mihyettin ALTUNDERE	17.09.2010	3792	*	801,84
212	13879	Mualla HAYTABAY	28.12.2009	6028	*	4.292,07
213	34895	Muammer CEYHAN	20.09.2010	3801	*	1.495,67
214	26337	Muhammet Nurullah GÜNAY	23.09.2008	5556	*	3.287,59
215	5374	Muharrem AYRANCI	02.05.2008	3066	*	1.732,35
216	6862	Muharrem KARAGÜL	07.10.2009	4523	*	767,76
217	17819	Muharrem DEMİRCİ	17.10.2007	4889	*	542,59
218	10744	Mukadder MERCAN	31.12.2007	6644	YZL	1.825,33
219	4585	Murat KARAOĞLAN	10.01.2007	71	YZL	5.174,07
220	4145	Musa CULFAN	26.02.2010	838	*	121.242,35
221	770	Musa ÖZBAY	07.02.2008	827	YZL	3.420,65
222	11734	Mustafa ALPAY	22.09.2010	3866	*	704,51
223	13766	Mustafa Bilgin ERÜNAL	22.11.2010	4677	*	1.041,45
224	7277	Mustafa ÇÖLOĞLU	27.10.2005	2064	YZL	6.826,82
225	11722	Mustafa Dilaver TOSYALI	05.10.2009	4427	*	944,06
226	44433	Mustafa DEMİR	25.09.2008	5638	*	3.192,07
227	37322	Mustafa DEMİRTAŞ	04.11.2008	6060	*	5.782,30
228	23903	Mustafa DOĞMUŞ	08.10.2010	4087	*	1.011,61
229	43664	Mustafa KAMALI	17.12.2008	6534	*	6.280,38
230	42212	Muzaffer Sevgi SAKARYA	07.10.2010	4081	*	1.002,28
231	1181	Mustafa TEKİNALP	07.12.2007	6187	YZL	2.104,66
232	25248	Mustafa YALÇIN	15.03.2010		YENİ	1.498,14
233	3014	Muzaffer ARSLAN	07.04.2008	2297	*	2.804,30
234	14990	Muzaffer BECEREN	01.09.2008	5181	*	3.670,98
235	14308	Muzaffer ÖZEL	24.02.2005	587	YZL	939,14
236	28580	M.K İNŞAT TAH. PRJ.SAN.LTD	24.09.2008	5596	*	11.141,55
237	31213	Müeyesser ÇEVİK(VRS.İŞT)	23.09.2008	5538	*	2.213,16
238	14309	Mükerrem ÖZEL	31.01.2006	320	YZL	6.230,61
239	47417	Mümin AYAZMALI	14.01.2010	149	*	1.326,14
240	25658	Münire ÖVÜÇ	14.11.2008	14.11.2008	*	2.932,42
241	18630	Mürsel TANRIVERDİ	05.04.2010		*	1.002,81
242	14102	Mürüvvet BAYKAL	17.10.2007	4882	YZL	1.831,68
243	5709	Mürşide DİNÇBOSTANCI	25.04.2008	2863	*	4.312,71
244	29613	Müşerref İNANER(Ş.İNANER Mr)	31.01.2006	314	YZL	5.322,83
245	40557	Müzeyyen DİNÇEL	31.12.2007	6659	YZL	969,78
246	2371	Naci ÖĞÜT	06.02.2008	817	YZL	1.800,16
247	9048	Nadide DERELİ	10.01.2007	76	YZL	5.228,08
248	36217	Nadide ŞENOL	24.09.2008	5593	*	2.946,44
249	31789	Nafia BELENE	24.09.2008	5601	*	4.595,97
250	6474	Nafiz YILDIRIM	02.05.2008		YENİ	970,55

NARLIDERE BELEDİYESİ- DENETİM KOMİSYONU- 2010 YILINA AİT DENETİM KOMİSYONU
RAPORU

251	27740	Nazım VURAL	19.04.2010	1659	*	2.469,72
252	6162	Nebiye KALIN(VRS)	28.12.2009	6162	*	4.931,15
253	2330	Nebiye SÖNMEZİŞİK	24.11.2009	5492	*	3.316,99
254	4761	Nedret ALANDAĞ	05.05.2008	3093	*	3.666,03
255	4786	Necati AKARSU	06.11.2009	5114	*	405,85
256	21221	Necati ŞATIR	15.09.2008	5396	*	7.631,40
257	9722	Necati YILMAZ	02.10.2009	30.01.1912	*	1.365,03
258	13371	Necla BARGİL(VRS.İŞT)	28.08.2008	5137	*	3.262,50
259	26740	Necip ERASLAN	23.09.2008	5566	*	2.029,13
260	7938	Necip İÇER	13.11.2009	5290	*	2.029,13
261	10887	Necip ZEYBEK	24.02.2005	580	YZL	951,03
262	24206	Nedim GENÇAY	17.10.2007	4897	*	1.054,53
263	23792	Nejat ŞARK	17.10.2007	4888	YZL	1.091,46
264	30447	Nejat Murat İPEKÇİOĞLU	03.01.2008	53	*	854,13
265	28434	Nejdet SOYLUOĞLU	23.12.2005	5585	YZL	7.188,83
266	18975	Neriman İÇER	05.04.2010	21.09.1903	*	701,60
267	16528	Nermin AVCILAR	25.02.2010	516	*	966,67
268	27344	Nermin Neriman KÖROĞLU	26.03.2010	1222	*	4.408,86
269	6731	Neşe ERDEM	23.11.2009	5464	*	1.011,94
270	17863	Neşe SARIKUŞ	16.09.2008	5412	*	2.550,00
271	8710	Nevin ÇAĞLAR	23.05.2008	3499	*	2.326,49
272	45867	Nihal GÖREN	20.09.2010	3799	*	630,79
273	9251	Nizamettin YILDIZ	30.12.2009	6112	*	16.778,57
274	38046	Nurcan YILMAZ(VRS. İST)	09.01.2007	91	YZL	3.044,57
275	17920	Nuray AYSAL	27.04.2010	1778	*	735,82
276	5794	Nurettin ÇETİNER	27.10.2005	2063	YZL	946,61
277	7813	Nurettin ÇIKIKÇI	05.10.2009	4432	*	1.277,01
278	27210	Nurhayat BOZKURT	23.09.2008	5544	*	1.834,25
279	11508	Nuri OĞUZ	27.01.2010	408	*	653,06
280	6778	Nuriye AKTEKİN	13.05.2008	1207	*	3.035,95
281	33221	Nuriye DURMAZ	02.06.2008	3698	*	822,75
282	27345	Nursel Aysel YILMAZ	26.03.2010	1223	*	4.275,32
283	15888	Oğuzhan DOĞAN	19.03.2010	1094	*	679,59
284	7136	Orhan YILMAZ	26.03.2010	1219	*	4.275,32
285	41981	Oktay AVCI	24.11.2010	4724	*	1.114,72
286	35559	Osman CANBAZ	14.11.2008	6215	*	2.600,92
287	11140	Osman HOPLAMAZ	05.08.2008	4841	*	722,19
288	31427	Osman Vedat GÜRKAYNAK	05.02.2008	813	*	805,69
289	45414	Ozan BAĞYAPAN	07.02.2008	834	YZL	3.795,00
290	5489	Ömer BEŞE	11.01.2007	85	YZL	4.771,98
291	21663	Önder ÇENBERCİ	09.09.2008	5293	*	7.246,07
292	35213	Özcan BAKOĞLU	05.04.2010	1355	*	1.644,42
293	17790	Özel Çemberci İng. Ve Sürücü Krs	18.03.2010	1068	*	771,31
294	30454	Özgül ÇÖMLEKÇİ	07.02.2008	830	*	579,71
295	36290	Özlem ÖZYAPICI	24.09.2008	5573	*	3.539,06
296	27342	Rakibe ERDÖLEK	26.03.2010	1229	*	4.408,86
297	38227	Ramazan DURAK	21.09.2010	3835	*	2.188,41
298	5841	Rasih GÖRGÜLÜ	25.04.2008	2859	*	3.300,18
299	6242	Rasim NAIR	24.06.2008	4249	*	1.296,27
300	11086	Rasim ÖZEL	26.03.2008	2008	*	759,84
301	8432	Rebii AKDURAK	26.03.2010	1231	*	34.836,50

NARLIDERE BELEDİYESİ- DENETİM KOMİSYONU- 2010 YILINA AİT DENETİM KOMİSYONU
RAPORU

302	35101	Resul NARGÜZ(Fatma NARGÜZ)	12.08.2009	3635	*	46.817,79
303	9695	Rıza ÇAĞLAR	24.12.2007	6384	YZL	1.528,52
304	4242	S.S Arikent Yapı Koop.	09.01.2007	92	*	7.956,37
305	10855	S.S Önder Yapı Koop.	11.01.2007	82	YZL	18.271,98
306	22827	S.S Yeni Buca Dostlar Yap.Kop.	19.12.2005	5469	YZL	63.954,37
307	20824	Sabriye TOPÇUOĞLU	06.04.2010	1384	*	506,63
308	10946	Sadber DANKI (VRS.İŞT)	30.12.2009	6115	*	1.038,79
309	11744	Sadık AKPINAR	01.09.2008	5185	*	2.000,00
310	295	Sadık CAN	26.02.2008	1298	YZL	1.710,33
311	13388	Safiye AKSOY(VRS.İŞT)	29.08.2008	5149	*	2.562,84
312	24357	SakineKAYA(VRS.Ağyar KAYA)	19.07.2007	2326	YZL	2.339,37
313	1179	Sedat TUNCER	07.02.2008	826	YZL	1.422,76
314	1260	Salih Erbil YILMAZ	19.12.2005	5473	YZL	6.522,67
315	42315	Sema GÜNEŞ	02.12.2008		YENİ	5.346,24
316	21685	Semra SIVASLI	17.08.2005	3503	YZL	2.981,98
317	45942	Serpil DENİZ(POLAT)	13.01.2010	143	*	3.689,82
318	23955	Serpil TAŞKIRDI	08.10.2010	4085	*	1.011,31
319	39650	Serpil TOPÇU	23.11.2009	5461	*	273,14
320	11243	Servet ÖZÜZÜMCÜLER(ÇOLAK)	19.12.2005	5447	YZL	22.784,71
321	13179	Sevilay GENÇ	29.08.2008	5148	*	3.751,40
322	1037	Seyfi Ali KAMACI	27.04.2000	1550	YZL	700,00
323	22317	Seyhan ÖNBIÇAK	04.05.2010	1905	*	1.521,18
324	46421	Sibel EKİNCİ	22.09.2010	46421	*	1.725,58
325	32912	Suat DUMLU	18.03.2010	1073	*	973,54
326	27250	Süheyl ORPAK	19.04.2010	1646	*	1.526,54
327	41586	Şükrü EROĞLU	17.09.2010	3790	*	8.953,45
328	6293	Süreyya UYAN(BALKAN)	02.05.2008	3087	*	1.631,65
329	12407	Şadiye KURAL	22.02.2010	745	*	883,05
330	12638	Şahabettin ÖZKAN	05.04.2010	1352	*	715,31
331	30446	Şebnem İPEKÇİOĞLU	03.01.2008	52	YZL	854,13
332	35610	Şefika ŞENGÜN (VRS. İST)	08.01.2007	138	YZL	1.214,62
333	39652	Şehnazgül ALDATMAZ	23.11.2009	5459	*	124,02
334	6819	Şenay İSTANBULLU	28.12.2009	6026	*	1.103,48
335	39865	Şenay ÖZTÜRK	07.10.2010	4080	*	2.111,86
336	39325	Şerafettin SARI	21.11.2008	6354	*	3.647,64
337	19683	Şerife AKALIN	30.01.2008	649	YZL	6.940,92
338	19685	Şerife AKALIN(VRS.İST)	17.08.2005	3496	YZL	6.294,08
339	5950	Şerife ÖZGÜ	28.04.2008	2922	*	2.493,20
340	2824	Şevket ÇEVİK	25.06.2008	4260	*	255,44
341	42392	Şükrü HEPAYDINGÖZ	10.11.2010	4596	*	1.090,99
342	663	Tahir KASIMOĞLU	19.10.2004	3403	YZL	9.255,89
343	33294	TOKULLAR TEKS.SAN VE TİC.	03.04.2008	2219	YZL	20.161,36
344	302	Tuncer TECİM	24.12.2007	6398	YZL	756,44
345	20501	Turan EKİM	17.08.2005	1747	YZL	2.209,21
346	6554	Turhan MİNAZ	30.06.2008	4007	*	370,58
347	40678	Türev Yapı San.	28.12.2009	6024	*	6.688,03
348	14941	Ufuk UĞURAL	23.12.2005	5586	*	3.487,43
349	8798	Uğur AKPINAR	02.10.2009	4418	*	1.510,93
350	11949	Uğur ELVEREN	25.01.2010	345,00	*	771,22
351	43899	Umut TURHAN	22.09.2010	3863	*	1.790,38
352	36412	Ümit EZEN	24.09.2008	5602	*	995,28

NARLIDERE BELEDİYESİ- DENETİM KOMİSYONU- 2010 YILINA AİT DENETİM KOMİSYONU
RAPORU

353	39653	Ümran DOĞAN	25.11.2009	5531	*	223,73
354	7321	Ümmü KAYA	23.11.2009	5480	*	839,70
355	10849	Vakkas ÇELİK	15.07.2008	4536	*	2.914,94
356	25415	Veli İlkin YURDAGEL (VRS.İŞT)	03.09.2008	5561	*	3.975,44
357	7080	Veysel GÜVENTÜRK	28.12.2009	6020	*	1.347,26
358	18859	Veysel KIZILASLAN	05.04.2010	1350	*	892,11
359	3431	Yakup BİLİR	31.01.2006	330	YZL	6.155,11
360	19064	Yaşar ÇELİK	05.04.2010	1347	*	1.090,33
361	23828	Yaşar GÜLEÇ	07.10.2010	4076	*	782,91
362	27343	Yeşil Filiz TOKER	26.03.2010	1225	*	4.408,86
363	19210	Yusuf ALADAĞ	13.04.2001	802	YZL	4.377,74
364	7955	Yusuf GÜNGÖR	25.01.2010	332	*	1.750,64
365	37845	Yusuf KINÇAL	02.09.2008	5191	*	20.551,05
366	3111	Yusuf KÜREN	15.12.2006	5392	*	5.706,28
367	28790	Yusuf ŞAHİN	15.07.2005	2996	YZL	4.107,41
368	1485	Yüksel ERSOY	07.02.2008	819	YZL	648,95
369	3666	Zafer KRALI	15.04.2008	2576	*	3.803,02
370	19463	Zeliha BEYAZAĞAÇ	23.09.2008	5564	*	3.857,63
371	24850	Zeynel POLAT	12.10.2009	4600	*	1.091,55
372	41489	Zeynel ÖZBEY	24.04.2009	1693	*	5.093,16
373	3467	Zeynep ERİM	17.04.2008	2647	*	3.096,16
374	27653	Zeynep SAVMAZ	09.01.2007	10	*	3.563,98
375	484	Zeynep Feruzan ŞENGÜLER	06.03.2008	1536	*	1.816,72
376	39847	Zeki TÜRKÖĞLU	30.01.2008	646	*MAHK	5.000,00
377	43340	Zekiye EMRE	06.11.2009	5115	*	3.600,17

TOPLAM 1.953.677,66

MAHKEME AŞAMASINDAKİ TAKİPLİ ALACAKLAR

SIRA NO	SİCİL NO	AD - SOYAD	BORÇ NİTELİĞİ	BORÇ MİKTARI
1	36032	ABDURAHMAN TÜRKERİ	ARSA	140.659,10
			VERGİ ZAYİİ	43.365,57
			TOPLAM : 184.024,67	
			MAHKEME DEVAM EDİYOR.	
2	43730	M.LÜTFÜ YILMAZ (VRS.İŞT)	BİNA	31.242,24
			VERGİ ZAYİİ	11.908,66
			TOPLAM : 43.150,90	

NARLIDERE BELEDİYESİ- DENETİM KOMİSYONU- 2010 YILINA AİT DENETİM KOMİSYONU RAPORU

			TOPLAM : 43.150,90	
MAHKEME DEVAM EDİYOR.				
3	14931	LÜTFİ YEŞİLSAKIZ	ARAZİ	242,46
			ARSA	232.106,16
			BİNA	5.496,97
			VERGİ ZİYA	62.728,14
			TOPLAM : 300.573,73	
İCRA İFLAS MÜDÜRLÜĞÜNDE (ALACAK KAYDI YAPILDI.)				
4	5411	OĞUZ YILMAZ	ARAZİ	6,21
			ARSA	1.956,97
			BİNA	4.454,26
			VERGİ ZAYİİ	1.893,44
			TOPLAM : 8.310,88	
MAHKEME DEVAM EDİYOR				
5	5414	ATILLA YILMAZ	ARAZİ	6,21
			ARSA	1.955,96
			BİNA	4.707,98
			VERGİ ZAYİİ	1.893,44
			TOPLAM : 8.563,59	
MAHKEME DEVAM EDİYOR				
6	20934	LATİFE İZMİRLİ	ARAZİ	6,21
			ARSA	1.956,97
			BİNA	4.325,82
			VERGİ ZAYİİ	1.893,44
			TOPLAM : 8.182,44	
MAHKEME DEVAM EDİYOR				
7	27052	AYLA HASKATAR (YILMAZ)	ARAZİ	32,92
			ARSA	3.234,60
			BİNA	4.295,70
			VERGİ ZAYİİ	2.040,43

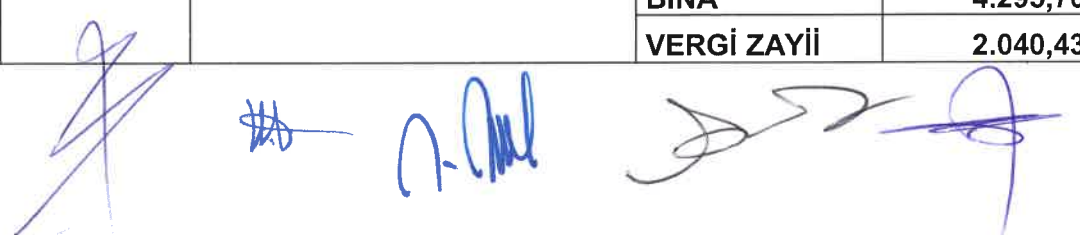

NARLIDERE BELEDİYESİ- DENETİM KOMİSYONU- 2010 YILINA AİT DENETİM KOMİSYONU
RAPORU

			USULSÜZLÜK	12,70
			TOPLAM :	9.616,35
MAHKEME DEVAM EDİYOR				
8	8432	REBİİ AKDURAK	BİNA	28.180,53
			VERGİ ZAYİİ	12.875,57
			TOPLAM :	41.056,10
MAHKEME DEVAM EDİYOR				
9	7136	ORHAN YILMAZ	BİNA	3.839,92
			VERGİ ZAYİİ	1.479,15
			TOPLAM :	5.319,07
MAHKEME DEVAM EDİYOR				
10	23787	ÇETİN YILMAZ	BİNA	3.839,92
			VERGİ ZAYİİ	1.538,26
			TOPLAM :	5.378,18
MAHKEME DEVAM EDİYOR				
11	27338	METİN YILMAZ	BİNA	3.839,92
			VERGİ ZAYİİ	1.538,26
			TOPLAM :	5.378,18
MAHKEME DEVAM EDİYOR				
12	27339	ENİS YILMAZ	BİNA	3.839,92
			VERGİ ZAYİİ	1.538,26
			TOPLAM :	5.378,18
MAHKEME DEVAM EDİYOR				
13	27340	CELİLE CEMİLE YÜKSEL	BİNA	3.839,92
			VERGİ ZAYİİ	1.538,26
			TOPLAM :	5.378,18

NARLIDERE BELEDİYESİ- DENETİM KOMİSYONU- 2010 YILINA AİT DENETİM KOMİSYONU
RAPORU

MAHKEME DEVAM EDİYOR			
14	27343	YEŞİL FİLİZ TOKER	
			BİNA 3.839,92
			VERGİ ZAYİİ 1.538,26
			TOPLAM : 5.378,18
MAHKEME DEVAM EDİYOR			
15	27344	NERMİN NERİMAN KÖROĞLU	
			BİNA 3.839,92
			VERGİ ZAYİİ 1.538,26
			TOPLAM : 5.378,18
MAHKEME DEVAM EDİYOR			
16	27345	NURSEL AYSEL YILMAZ	
			BİNA 3.765,49
			VERGİ ZAYİİ 1.479,15
			TOPLAM : 5.244,64
MAHKEME DEVAM EDİYOR			
17	24254	KADRIYE SAYIM	
			ARSA 15.932,87
			VERGİ ZAYİİ 3.182,80
			TOPLAM : 19.115,67
MAHKEME DEVAM EDİYOR			
18	12537	MUSTAFA İNTAŞ	
			BİNA 32.337,07
			VERGİ ZAYİİ 15.057,03
			TOPLAM : 47.394,10
MAHKEME DEVAM EDİYOR			
19	5858	MEHMET AKİF BAYLAN	
			ARSA 15.783,10
			VERGİ ZAYİİ 7.574,58
			TOPLAM : 23.357,68
MAHKEME DEVAM EDİYOR			
20	5860	NURAY BAYLAN	

NARLIDERE BELEDİYESİ- DENETİM KOMİSYONU- 2010 YILINA AİT DENETİM KOMİSYONU
RAPORU

			ARSA	15.783,10
			VERGİ ZAYİİ	7.574,58
			TOPLAM :	23.357,68
MAHKEME DEVAM EDİYOR				
21	39847	ZEKİ TÜRKÖĞLU	İMAR KANUNU PARA CEZASI	5.000,00
			TOPLAM :	5.000,00
22	8077	HAMİT YILMAZ	İMAR KANUNU PARA CEZASI	3.000,00
			TOPLAM :	3.000,00
23	50627	GÜLER COŞKUN	İMAR KANUNU PARA CEZASI	500,00
			TOPLAM :	500,00
24	37754	DENİZ EFE	ENCÜMEN PARA CEZASI	1.400,00
			TOPLAM :	1.400,00
25	47167	İRFAN AKINCI REST.GIDA	ENCÜMEN PARA CEZASI	21.000,00
			TOPLAM :	21.000,00

GENEL TOPLAM

790.436,58

NARLIDERE BELEDİYESİ- DENETİM KOMİSYONU- 2010 YILINA AİT DENETİM KOMİSYONU
RAPORU

31.12.2010 TARİHİNDE KALAN BORÇLAR RAPORU				
Açıklama	Tahakkuk kalan Borç	Takipli kalan Borç	Tecilli kalan Borç	TOPLAM
Bina vergisi	1.144.689,46	902.332,30		2.047.021,76
Arsa vergisi	1.552.920,20	1.097.533,47		2.650.453,67
Arazi vergisi	2.822,06	2.134,28		4.956,34
Çevre temizlik Vergisi	211.806,37	192.170,10		403.976,47
Eğlence Vergisi	518,42	4.217,00		4.735,42
İlan ve reklam vergisi	26.214,58	79.812,30		106.026,88
İşgal harcı	680,66	253,06	383,38	1.317,10
Diğer Taşınmaz Kira Geliri	10.421,98	1.559,85	56.900,00	68.881,83
Vergi resim ve Harç Gecikme Faizleri	1.040,75		232,92	1.273,67
Yol Harcamaları Katılım Payı	172,99	25,62		198,61
Diğer İdari Para Cezaları	28.943,55	369.971,12	9.074,00	407.988,67
Diğer Vergi Cezaları	296.551,41	271.842,26	8.296,28	576.689,95
Zamanında ödenmeyen ücret gelirlerinden alınacak gecikme zammı	295,43			295,43
Yukarıda tanımlanmayan diğer para cezaları		227.917,80		227.917,80
GENEL TOPLAM	3.277.077,86	3.149.769,16	74.886,58	6.501.733,60

2010 mali yılı gelirlerinin tahsilâtında kullanılan makbuzların kontrolünde;

Tahsildarlarımızdan Mehmet BEĞEÇ'in

- 488485 (70469)-488571, (70555) nolu makbuzlar arasında yapılan tahsilâtta bankaya 15.01.2010 tarihinde 21.560,58 TL yatırılması gerekirken 21.514,47 TL yatırılmıştır. Eksik olan 56,11 TL 18.01.2010 tarihinde bankaya yatırılmıştır.
- 04.03.2010 tahsilatında 492001 (70986), 492051 (71036) nolu makbuzların tahsilatında 492045 (71030) nolu makbuzdaki tahsilatı 16,00 TL kredi kartı ile ödeme yapıldığı halde nakit olarak tahsilat yapılmıştır. Bankaya 16,00 TL nakit olarak yatırılmıştır.
- 28.04.2010 tarihinde bankaya 41.608,21 TL yatırılması gerekirken 41.506,59 TL yatırılmıştır. Eksik olan 101,62 TL 29.04.2010 tarihinde yatırılmıştır.
- 502519-502763 nolu makbuzlar arasında kredi kartı gün sonu raporu eksik alındığından dolayı slipler şeride çekilerek toplam alınmıştır.
- 20.05.2010 tarihinde 498413 (73403) nolu makbuzun toplam yekünü olan 93,89 TL'nin kredi kartı slipinden 93,88 TL olarak işlem yapılmıştır. Eksik kalan 0,01 TL. 02.06.2010 tarih 18785 nolu teslimatla bankaya ayrıca yatırılmıştır.
- 23.06.2010 tarihli 505366 (75362)-505454 (75450) makbuzlar arasında yapılan tahsilatta gün sonu işlemi yapılmamıştır. 24.06.2010 tarihli 505455 (75451)-505499 (75495) makbuzlar arasındaki tahsilat gün sonu işlemi 23.06.2010 tarihli gün sonu işlemi ile beraber toplam 19.306,75 TL olarak alınmıştır.
- 502794-502871 makbuzlar arası kredi kartından 0,01 Kuruş fazla çekilmiştir.
- 03.09.2010 tarihinde bankaya 36.307,19 TL yatırılması gerekirken 34.434,33 TL yatırılmıştır. Eksik olan 1.872,86 TL 06.09.2010 tarihinde bankaya yatırılmıştır.
- 508961-509000 makbuzlar arası (508992) nolu makbuzda 47205 sicilde vergi mükellefimize 88,21 TL vergi borcu için kredi kartından 88,81 TL'lik tahsilat yapılmış olup kredi kartı gün sonu dökümünde 0,60 TL fazlalık alınmıştır.

10. 13.10.2010 tahsilatı sırasında tahsildar makbuz sırasını karıştırmış, 510900-510914 nolu sıraya kadar makbuzlar kesilmiş, 510914 nolu makbuzdan sonra 510950-510974 arası makbuzlar kesilmiştir.
510975-510988 nolu makbuzlara kadar tahsilat devam etmiş, makbuz sıralarının yanlış olduğu fark edilerek 510915-510945 eksik kalan makbuzların tahsilatını yapmış, daha sonraki 510989 nolu makbuzlar düzgün olarak devam etmiştir.
11. 29.11.2010 tarihinde bankaya 28.201,29 TL yatırılması gerekirken 28.122,91 TL yatırılmıştır. Eksik olan 78,38 TL 30.11.2010 tarihinde yatırılmıştır.

Tahsildarlarımızdan Nasuf YÜKSEL;

1. 21.04.2010 tarihinde 494692-494745 nolu makbuzlar arasında yatırılması gereken 14.343,74 TL iken 14.263,92 TL yatırmıştır. Eksik olan 79,82 TL 22.04.2010 tarihinde bankaya yatırılmıştır.
2. 497266-497358 nolu makbuzlar arası kredi kartı gün sonu raporu eksik alındığından slipler şeride çekilerek toplam alınmıştır.
3. 497671-497725 nolu makbuzlar arası kredi kartı gün sonu raporu eksik alındığından slipler şeride çekilerek toplam alınmıştır
4. 500536 (136067) nolu makbuzun toplam yekünü olan 3.034,58 TL kredi kartından 3.054,58 TL olarak çekilmiştir.
5. 08.06.2010 tarihinde 503892-503967 makbuzlar arası bankaya 5,00 TL fazla ödeme yapılmıştır.
6. 511228-511248 makbuzlar arası bankaya 1.567,25 yatırılması gerekirken 1.299,25 TL yatırılmıştır. Eksik olan 268,00 TL 18.10.2010 tarihinde bankaya yatırılmıştır.
7. 516001-516046 nolu makbuzlar arasında bankaya toplam 6.436,25 yatırılması gerekirken 6.070,22 TL yatırmıştır. Eksik olan 366,03 TL 08.12.2010 tarihinde yatırmıştır.

Tahsildarlarımızdan Durmuş ÖZKUL;

1. 07.05.2010 tarihinde 18711 nolu teslimatla 13.352,03 TL yatırılması gerekirken 13.262,01 TL yatırılmıştır. Kalan 90,02 TL 31.05.2010 tarih 18772 teslimatla 31.05.2010 tarihinde yatırılmıştır.
2. 31.05.2010 tarihinde 501887 makbuzla kredi kartına 500,94 TL çekilmesi gerekirken 501,94 TL çekilmiştir.

Banka Tahsilatında;

- 1- 25.08.2010 tarihli banka tahsilatında mükellefimiz İbrahim TUNCA vergileri için 185,00 TL göndermiş fakat tahsilat makbuzunda 150,00 TL tahsilat yapılmıştır. (Geri kalan 35.00 TL dış tahsilattan işlem yapılmıştır.)

Gelir Tahakkuk Takip Alt Birimi'nde görevli tahsildarları **Durmuş ÖZKUL**, **Nasuf YÜKSEL** ve **Mehmet BEĞEÇ** yapılan tahsilatları makbuzlarını keserek banka hesaplarına yatırdıkları fazla ve yersiz yapılan tahsilatların düzeltme fişleri ile iade edildikleri tarafımızdan görülmüş olup gelir iş ve işlemleri ile ilgili bir tutanak yapıp komisyon üyelerince imzalanıp denetim raporu ekine ilave edilmiştir. Yukarıda sıralanan gelir çeşitlerimiz olan vergi, resim, harç, ceza, katılım payları ve meclisimizin onayladığı ücret ve tarifeler, **5393** sayılı Belediye kanunu, **2464**

NARLIDERE BELEDİYESİ- DENETİM KOMİSYONU- 2010 YILINA AİT DENETİM KOMİSYONU
RAPORU

Sayıli Belediye Gelirleri Kanunu, 1319 sayılı Emlak Vergisi Kanunu ile 213 Sayılı Vergi Usul Kanunu, 6183 Sayılı Amme Alacakları Tahsili usul Kanunu ve bu kanunlar çerçevesinde yayınlanan, yönetmelikler, genelgeler, tebliğler doğrultusunda, Vergi Harç ve cezaların tarh, tahakkuk ve tahsilatları ile alacakların takipleri yasal çerçeveler dahilinde yapıldığı tespit edilmiştir.

Belediyemizin 2010 Mali yılı Bütçe Gelirleri tahmini red ve iadeler kısmı düşüldükten sonra 24.035.945,00.-TL olup, 2010 yılı içinde gerçekleşen bütçe geliri 18.894.193,40.-TL'dir. Bütçe gelirlerinden 52.994,54.-TL red ve iadeler kısmı düşüldükten sonra net bütçe geliri 18.841.198,86.-TL gerçekleşmiş olup, gerçekleşme oranı % 78,65'dir. 2010 yılı içerisinde 5779 sayılı kanun kapsamında Genel Bütçe Vergi Gelirlerinden Verilen Pay toplamı 5.915.539,85 TL olup, toplam bütçe gelirimizin % 31,30'na denk düşmektedir. Geçmiş yıllardan devreden tahakkuk olan 6.197.299,94.-TL'ye ek olarak yıl içinde 20.230.391,35.-TL tahakkuk yapılmış olup toplam tahakkuk 34.140,89.-tahakkuk red iadesi düşüldükten sonra 26.393.550,40.-TL'dir. 2010 yılı içerisinde 18.894.193,40.-TL tahsilat yapılmış olup geçmiş yıllara ait olarak tahsil edilen gelirlerden 52.994,54.-TL bütçe gelirlerinden red iade yapıldıktan sonra toplam bütçe geliri 18.841.198,86.-TL olarak gerçekleşmiştir. Bir sonraki yıla ise 7.499.357,00 TL gelecek yıla tahakkuk devretmiştir. 2010 yılı tahsilat oranı %71,39 olarak gerçekleşmiştir.

GELİR KESİN HESAP CETVELİ

GELİRİN KODU	AÇIKLAMA										Tahsil Oranı %		
	I	II	III	IV	Bütçe ile Tahmin Edilen	Devreden Gelir Tahakkuku	Yılı Tahakkuku	Tahakkuk Red İadesi	Toplam Tahakkuk	Yılı Tahsilatı		Tahsilattan ret ve iadeler	Yılı Net Tahsilatı
01					Vergi Gelirleri	4.552.360,85	9.279.033,26	29.572,82	13.801.821,29	8.254.991,64	47.221,62	8.207.770,02	59,47
01	02				Mülkiyet Üzerinden Alınan Vergiler	4.468.756,92	6.958.249,56	29.542,82	11.397.463,66	5.980.080,30	47.191,62	5.932.888,68	52,05
01	02	09			Mülkiyet Üzerinden Alınan Diğer Vergiler	4.468.756,92	6.958.249,56	29.542,82	11.397.463,66	5.980.080,30	47.191,62	5.932.888,68	52,05
01	02	09	51		Bina Vergisi	1.665.646,48	4.216.524,83	7.058,54	5.875.112,77	3.564.618,77	8.491,15	3.556.127,62	60,53
01	02	09	52		Arsa Vergisi	2.433.926,90	2.621.529,64	21.709,28	5.033.747,26	2.336.076,61	22.850,07	2.313.226,54	45,95
01	02	09	53		Arazi Vergisi	4.666,11	2.877,88	0,00	7.543,99	2.536,29	43,76	2.492,53	33,04
01	02	09	54		Çevre Temizlik Vergisi	364.517,43	117.317,21	775,00	481.059,64	76.848,63	15.806,64	61.041,99	12,69
01	03				Dahilde Alınan Mal Ve Hizmet Vergileri	81.350,05	1.182.500,81	30,00	1.263.820,86	1.146.727,89	30,00	1.146.697,89	90,73
01	03	02			Özel Tüketim Vergisi	0,00	982.967,33	0,00	982.967,33	978.101,66	0,00	978.101,66	99,51
01	03	02	51		Haberleşme Vergisi	0,00	45.046,63	0,00	45.046,63	40.843,48	0,00	40.843,48	90,67
01	03	02	52		Elektrik Ve Havagazı Tüketim Vergisi	0,00	937.920,70	0,00	937.920,70	937.258,18	0,00	937.258,18	99,93
01	03	09			Dahilde Alınan Diğer Mal Ve Hizmet Vergileri	81.350,05	199.533,48	30,00	280.883,53	168.626,23	30,00	168.596,23	60,03
01	03	09	51		Eğlence Vergisi	5.275,42	139.620,86	0,00	144.896,28	139.620,86	0,00	139.620,86	96,36
01	03	09	53		İlan Ve Reklam Vergisi	76.074,63	59.912,62	30,00	135.957,25	29.005,37	30,00	28.975,37	21,31
01	06				Harçlar	2.253,88	1.138.282,89	0,00	1.140.536,77	1.128.183,45	0,00	1.128.183,45	98,92
01	06	09			Diğer Harçlar	2.253,88	1.138.282,89	0,00	1.140.536,77	1.128.183,45	0,00	1.128.183,45	98,92
01	06	09	51		Bina İnşaat Harcı	0,00	198.039,00	0,00	198.039,00	198.039,00	0,00	198.039,00	100,00
01	06	09	52		Hayvan Kesimi Muayene Ve Denetleme Harcı	0,00	6,00	0,00	6,00	6,00	0,00	6,00	100,00
01	06	09	53		İşgal Harcı	2.253,88	46.191,84	0,00	48.445,72	39.153,40	0,00	39.153,40	80,82
01	06	09	54		İşyeri Açma İzni Harcı	0,00	16.108,00	0,00	16.108,00	16.077,00	0,00	16.077,00	99,81
01	06	09	56		Ölçü Ve Tartı Aletleri Muayene Harcı	0,00	721,00	0,00	721,00	721,00	0,00	721,00	100,00
01	06	09	57		Tatil Günlerinde Çalışma Ruhsatı Harcı	0,00	830,00	0,00	830,00	830,00	0,00	830,00	100,00
01	06	09	58		Tellalilik Harcı	0,00	19.828,00	0,00	19.828,00	19.828,00	0,00	19.828,00	100,00
01	06	09	60		Yapı Kullanma İzni Harcı	0,00	110.820,00	0,00	110.820,00	110.552,00	0,00	110.552,00	99,76
01	06	09	99		Diğer Harçlar	0,00	745.739,05	0,00	745.739,05	742.977,05	0,00	742.977,05	99,63
01	09				Başka Yerde Sınıflandırılmayan Vergiler	0,00	0,00	0,00	0,00	0,00	0,00	0,00	0,00
01	09	09			Başka Yerde Sınıflandırılmayan Diğer Vergiler	0,00	0,00	0,00	0,00	0,00	0,00	0,00	0,00

NARLIDERE BELEDİYESİ- DENETİM KOMİSYONU- 2010 YILINA AİT DENETİM KOMİSYONU RAPORU

01	09	99	Başka Yerde Sınıflandırılmayan Diğer Vergiler	1.040,00	0,00	0,00	0,00	0,00	0,00	0,00	0,00	0,00	0,00	0,00
03			Teşebbüs Ve Mülkiyet Gelirleri	333.414,00	165.358,30	1.229.425,82	0,00	1.394.784,12	1.158.783,61	630,00	1.158.153,61	83,04		
03	01		Mal Ve Hizmet Satış Gelirleri	214.694,00	0,00	162.669,00	0,00	162.669,00	161.648,00	600,00	161.048,00	99,00		
03	01	01	Mal Satış Gelirleri	53.040,00	0,00	56.976,00	0,00	56.976,00	56.405,00	0,00	56.405,00	99,00		
03	01	01	Şartname, Basılı Evrak, Form Satış Gelirleri	52.000,00	0,00	56.936,00	0,00	56.936,00	56.365,00	0,00	56.365,00	99,00		
03	01	02	Kitap,yayın Vb. Satış Gelirleri	0,00	0,00	40,00	0,00	40,00	40,00	0,00	40,00	100,00		
			GENEL TOPLAM	9.694.846,00	4.717.719,15	10.508.459,08	29.572,82	15.196.605,41	9.413.775,25	47.851,62	9.365.923,63			

GELİRİN KODU		AÇIKLAMA											Tahsil Oranı %
I	II	III	IV	Bütçe ile Tahmin Edilen	Devreden Gelir Tahakkuku	Yıllı Tahakkuku	Tahakkuk Red ladesi	Toplam Tahakkuk	Yıllı Tahsilatı	Tahsilattan ret ve ladelere	Yılı Net Tahsilatı	Tahsil Oranı %	
03	01	01	99	1.040,00	0,00	0,00	0,00	0,00	0,00	0,00	0,00	0,00	
				DİĞER MAL SATIŞ GELİRLERİ									
03	01	02		161.654,00	0,00	105.693,00	0,00	105.693,00	105.243,00	600,00	104.643,00	99,01	
				HİZMET GELİRLERİ									
03	01	02	02	0,00	0,00	34.722,00	0,00	34.722,00	34.722,00	0,00	34.722,00	100,00	
				MUAYENE, DENETİM VE KONTROL ÜCRETLERİ									
03	01	02	11	104,00	0,00	0,00	0,00	0,00	0,00	0,00	0,00	0,00	
				İLAN VE REKLAM GELİRLERİ									
03	01	02	36	500,00	0,00	0,00	0,00	0,00	0,00	0,00	0,00	0,00	
				SOSYAL TESİS İŞLETME GELİRLERİ									
03	01	02	55	5.000,00	0,00	0,00	0,00	0,00	0,00	0,00	0,00	0,00	
				KÜLTÜREL HİZMETLERE İLİŞKİN GELİRLER									
03	01	02	56	50,00	0,00	246,00	0,00	246,00	246,00	0,00	246,00	100,00	
				SAĞLIK HİZMETLERİNE İLİŞKİN GELİRLER									
03	01	02	57	104.000,00	0,00	30.950,00	0,00	30.950,00	30.950,00	0,00	30.950,00	100,00	
				SOSYAL HİZMETLERE İLİŞKİN GELİRLER									
03	01	02	99	52.000,00	0,00	39.775,00	0,00	39.775,00	39.325,00	600,00	38.725,00	97,36	
				DİĞER HİZMET GELİRLERİ									
03	05			0,00	0,00	83.550,79	0,00	83.550,79	83.550,79	0,00	83.550,79	100,00	
				KURUMLAR KARLARI									
03	05	05		0,00	0,00	83.550,79	0,00	83.550,79	83.550,79	0,00	83.550,79	100,00	
				MAHALİ İDARELER									
03	05	05	54	0,00	0,00	83.550,79	0,00	83.550,79	83.550,79	0,00	83.550,79	100,00	
				EKONOMİK HİZMETLERE İLİŞKİN KURUMLAR KARLARI									
03	06			118.720,00	165.358,30	983.206,03	0,00	1.148.564,33	913.584,82	30,00	913.584,82	79,54	
				KİRA GELİRLERİ									
03	06	01		108.320,00	165.358,30	971.861,03	0,00	1.137.219,33	902.239,82	0,00	902.239,82	79,34	
				TAŞINMAZ KİRALARI									
03	06	01	03	6.240,00	1.500,00	5.590,00	0,00	7.090,00	5.590,00	0,00	5.590,00	78,84	
				SOSYAL TESİS KİRA GELİRLERİ									
03	06	01	05	2.080,00	0,00	0,00	0,00	0,00	0,00	0,00	0,00	0,00	
				KÜLTÜR AMAÇLI TESİS KİRA GELİRLERİ									
03	06	01	99	100.000,00	163.858,30	966.271,03	0,00	1.130.129,33	896.649,82	0,00	896.649,82	79,34	
				DİĞER TAŞINMAZ KİRA GELİRLERİ									
03	06	02		10.400,00	0,00	11.345,00	0,00	11.345,00	11.345,00	30,00	11.315,00	99,74	
				TAŞINIR KİRALAR									
03	06	02	01	10.400,00	0,00	11.345,00	0,00	11.345,00	11.345,00	30,00	11.315,00	99,74	
				TAŞINIR KİRA GELİRLERİ									
04				152.000,00	0,00	138,00	0,00	138,00	138,00	0,00	138,00	100,00	
				ALINAN BAĞIŞ VE YARDIMLAR İLE ÖZEL GELİRLER									
04	04			52.000,00	0,00	138,00	0,00	138,00	138,00	0,00	138,00	100,00	
				KURUMLARDAN VE KİŞİLERDEN ALINAN YARDIM VE BAĞIŞLAR									

NARLIDERE BELEDİYESİ- DENETİM KOMİSYONU- 2010 YILINA AİT DENETİM KOMİSYONU RAPORU

04 04 01	Cari	52.000,00	0,00	138,00	0,00	138,00	138,00	0,00	138,00	100,00
04 04 02	Kişilerden Alınan Bağış Ve Yardımlar	52.000,00	0,00	138,00	0,00	138,00	138,00	0,00	138,00	100,00
04 05	Proje Yardımları	100.000,00	0,00	0,00	0,00	0,00	0,00	0,00	0,00	0,00
04 05 02	Sermaye	100.000,00	0,00	0,00	0,00	0,00	0,00	0,00	0,00	0,00
04 05 02 05	Mahalli İdarelerden Alınan Proje Yardımları	100.000,00	0,00	0,00	0,00	0,00	0,00	0,00	0,00	0,00
05	Diğer Gelirler	8.438.200,00	1.479.580,79	9.400.328,76	4.568,07	10.875.341,48	9.158.814,64	5.142,92	9.153.671,72	84,17
05 01	Faiz Gelirleri	986.840,00	218,73	1.034.019,37	3.161,71	1.031.076,39	1.029.756,53	3.286,56	1.026.469,97	99,55
05 01 04	Takipteki Kurum Alacakları Faizleri	54.080,00	0,00	0,00	0,00	0,00	0,00	0,00	0,00	0,00
05 01 04 01	Takipteki Kurum Alacakları Faizleri	54.080,00	0,00	0,00	0,00	0,00	0,00	0,00	0,00	0,00
05 01 08	Vergi, Resim Ve Harç Gecikme Faizleri	900.000,00	218,73	1.033.855,52	3.161,71	1.030.912,54	1.029.606,53	3.286,56	1.026.319,97	99,56
05 01 08 01	Vergi, Resim Ve Harç Gecikme Faizleri	900.000,00	218,73	1.033.855,52	3.161,71	1.030.912,54	1.029.606,53	3.286,56	1.026.319,97	99,56
05 01 09	Diğer Faizler	32.760,00	0,00	163,85	0,00	163,85	150,00	0,00	150,00	91,55
	GENEL TOPLAM	18.285.046,00	6.197.299,94	19.908.925,84	34.140,89	26.072.084,89	18.572.727,89	52.994,54	18.519.733,35	

GELİRİN KODU	AÇIKLAMA	Bütçe İle Tahmin Edilen	Devreden Gelir Tahakkuku	Yıllı Tahakkuku	Tahakkuk Red İadesi	Toplam Tahakkuk	Yıllı Tahsilatı	Tahsilattan ret ve iadeler	Yıllı Net Tahsilatı	Tahsil Oranı %
05 01 09 01	Kişilerden Alacaklar Faizleri	520,00	0,00	0,00	0,00	0,00	0,00	0,00	0,00	0,00
05 01 09 03	Mevduat Faizleri	31.200,00	0,00	13,85	0,00	13,85	0,00	0,00	0,00	0,00
05 01 09 99	Diğer Faizler	1.040,00	0,00	150,00	0,00	150,00	150,00	0,00	150,00	100,00
05 02	Kişi Ve Kurumlardan Alınan Paylar	6.877.120,00	198,61	7.757.469,14	0,00	7.757.667,75	7.713.123,53	0,00	7.713.123,53	99,43
05 02 02	Vergi Ve Harç Gelirlerinden Alınan Paylar	5.512.000,00	0,00	6.274.219,01	0,00	6.274.219,01	6.241.688,40	0,00	6.241.688,40	99,48
05 02 02 51	Merkezi İdare Vergi Gelirlerinden Alınan Paylar	5.200.000,00	0,00	5.915.539,85	0,00	5.915.539,85	5.915.539,85	0,00	5.915.539,85	100,00
05 02 02 52	Çevre Temizlik Vergisinden Alınan Paylar	312.000,00	0,00	358.679,16	0,00	358.679,16	326.148,55	0,00	326.148,55	90,93
05 02 04	Kamu Harcamalarına Katılma Payları	1.041.040,00	198,61	1.467.709,21	0,00	1.467.907,82	1.455.894,21	0,00	1.455.894,21	99,18
05 02 04 53	Yol Harcamalarına Katılma Payı	1.040.000,00	198,61	1.467.709,21	0,00	1.467.907,82	1.455.894,21	0,00	1.455.894,21	99,18
05 02 04 99	Diğer Harcamalara Katılma Payları	1.040,00	0,00	0,00	0,00	0,00	0,00	0,00	0,00	0,00
05 02 08	Mahalli İdarelere Ait Paylar	302.080,00	0,00	14.050,92	0,00	14.050,92	14.050,92	0,00	14.050,92	100,00
05 02 08 52	Müze Giriş Ücretlerinden Alınan Paylar	1.040,00	0,00	0,00	0,00	0,00	0,00	0,00	0,00	0,00
05 02 08 54	Otopark Gelirlerinden İlçe Ve İlk Kademe Belediyeleri Paylar	1.040,00	0,00	407,37	0,00	407,37	407,37	0,00	407,37	100,00
05 02 08 99	Mahalli İdarelere Ait Diğer Paylar	300.000,00	0,00	13.643,55	0,00	13.643,55	13.643,55	0,00	13.643,55	100,00



NARLIDERE BELEDİYESİ- DENETİM KOMİSYONU- 2010 YILINA AİT DENETİM KOMİSYONU RAPORU

05 02 09		Diğer Paylar	22.000,00	0,00	1.490,00	0,00	1.490,00	1.490,00	0,00	1.490,00	100,00
05 02 09 01		Çalışanlardan Tedavi Katılım Payı	2.000,00	0,00	1.490,00	0,00	1.490,00	1.490,00	0,00	1.490,00	100,00
05 02 09 99		Diğer Paylar	20.000,00	0,00	0,00	0,00	0,00	0,00	0,00	0,00	0,00
05 03		Para Cezaları	466.080,00	1.479.163,45	454.890,74	1.406,36	1.932.647,83	262.165,07	1.406,36	260.758,71	13,49
05 03 02		İdari Para Cezaları	104.000,00	324.110,74	136.293,27	0,00	460.404,01	45.549,34	0,00	45.549,34	9,89
05 03 02 99		Diğer İdari Para Cezaları	104.000,00	324.110,74	136.293,27	0,00	460.404,01	45.549,34	0,00	45.549,34	9,89
05 03 04		Vergi Cezaları	361.040,00	1.154.657,96	89.193,92	1.406,36	1.242.445,52	215.312,26	1.406,36	213.905,90	17,22
05 03 04 01		Vergi Ve Diğer Amme Alacakları Gecikme Zamları	1.040,00	0,00	0,00	0,00	0,00	0,00	0,00	0,00	0,00
05 03 04 99		Diğer Vergi Cezaları	360.000,00	1.154.657,96	89.193,92	1.406,36	1.242.445,52	215.312,26	1.406,36	213.905,90	17,22
05 03 09		Diğer Para Cezaları	1.040,00	394,75	229.403,55	0,00	229.798,30	1.303,47	0,00	1.303,47	0,57
05 03 09 02		Zamanında Ödenmeyen Ücret Gelirlerinden Alınacak Gecikme Zam	0,00	394,75	1.485,75	0,00	1.880,50	1.303,47	0,00	1.303,47	69,32
05 03 09 99		Yukarıda Tanımlanmayan Diğer Para Cezaları	1.040,00	0,00	227.917,80	0,00	227.917,80	0,00	0,00	0,00	0,00
05 09		Diğer Çeşitli Gelirler	108.160,00	0,00	153.949,51	0,00	153.949,51	153.769,51	450,00	153.319,51	99,59
05 09 01		Diğer Çeşitli Gelirler	108.160,00	0,00	153.949,51	0,00	153.949,51	153.769,51	450,00	153.319,51	99,59
05 09 01 01		İrat Kaydedilecek Nakdi Teminatlar	1.040,00	0,00	2.967,58	0,00	2.967,58	2.967,58	0,00	2.967,58	100,00
05 09 01 03		İrat Kaydedilecek Teminat Mektupları	1.040,00	0,00	0,00	0,00	0,00	0,00	0,00	0,00	0,00
05 09 01 06		Kişilerden Alacaklar	2.080,00	0,00	10.302,58	0,00	10.302,58	10.302,58	450,00	9.852,58	95,63
05 09 01 99		Yukarıda Tanımlanmayan Diğer Çeşitli Gelirler	104.000,00	0,00	140.679,35	0,00	140.679,35	140.499,35	0,00	140.499,35	99,87
06		Sermaye Gelirleri	5.793.343,00	0,00	321.465,51	0,00	321.465,51	321.465,51	0,00	321.465,51	100,00
		GENEL TOPLAM	24.078.389,00	6.197.299,94	20.230.391,35	34.140,89	26.393.550,40	18.894.193,40	52.994,54	18.841.198,86	

GELİRİN KODU	AÇIKLAMA										Tahsil Oranı %	
	I	II	III	IV	Bütçe İle Tahmin Edilen	Devreden Gelir Tahakkuku	Yılı Tahakkuku	Tahakkuk Red İadesi	Toplam Tahakkuk	Yılı Tahsilatı		Tahsilattan ret ve İadeler
06 01					5.786.935,00	0,00	319.068,36	0,00	319.068,36	0,00	319.068,36	100,00
06 01 03					5.000.000,00	0,00	0,00	0,00	0,00	0,00	0,00	0,00
06 01 03 01					5.000.000,00	0,00	0,00	0,00	0,00	0,00	0,00	0,00
06 01 04					31.200,00	0,00	0,00	0,00	0,00	0,00	0,00	0,00

IV. BÜTÇE GİDERLERİ İŞ VE İŞLEMLERİ:

Belediyemizin giderleri Belediye Kanunu'nun 60.ıncı maddesinde detaylı olarak belirtilmektedir. Belediyemiz giderleri aşağıdaki kalemlerden oluşmaktadır:

- a) Belediye binaları, tesisleri ile araç ve malzemelerinin temini, yapımı, bakımı ve onarımı için yapılan giderler.
- b) Belediyenin personeline ve seçilmiş organlarının üyelerine ödenen maaş, ücret, ödenek, huzur hakkı, yolluklar, hizmete ilişkin eğitim harcamaları ile diğer giderler.
- c) Her türlü alt yapı, yapım, onarım ve bakım giderleri.
- d) Vergi, resim, harç, katılma payı, hizmet karşılığı alınacak ücretler ve diğer gelirlerin takip ve tahsili için yapılacak giderler.
- e) Belediye zabıta ve itfaiye hizmetleri ile diğer görev ve hizmetlerin yürütülmesi için yapılacak giderler.
- f) Belediyenin kuruluşuna katıldığı şirket, kuruluş ve katıldığı birliklerle ilgili ortaklık payı ve üyelik aidatı giderleri.
- g) Mezarlıkların tesisi, korunması ve bakımına ilişkin giderler.
- h) Faiz, borçlanmaya ilişkin diğer ödemeler ile sigorta giderleri.
- i) Dar gelirli, yoksul, muhtaç ve kimsesizler ile özürülere yapılacak sosyal hizmet ve yardımlar.
- j) Dava takip ve icra giderleri.
- k) Temsil, tören, ağırlama ve tanıtım giderleri.
- l) Avukatlık, danışmanlık ve denetim hizmetleri karşılığı yapılacak ödemeler.
- m) Yurt içi ve yurt dışı kamu ve özel kesim ile sivil toplum örgütleriyle birlikte yapılan ortak hizmetler ve proje giderleri.
- n) Sosyo-kültürel, sanatsal ve bilimsel etkinlikler için yapılan giderler.
- o) Belediye hizmetleriyle ilgili olarak yapılan kamuoyu yoklaması ve araştırması giderleri.
- p) Kanunla verilen görevler ve hizmetlerin yürütülmesi için yapılan diğer giderler.
- r) Şartlı bağışlarla ilgili yapılacak harcamalar.
- s) İmar düzenleme giderleri.
- t) Her türlü proje giderleri.

NARLIDERE BELEDİYESİ- DENETİM KOMİSYONU-2010 YILINA AİT DENETİM KOMİSYONU RAPORU

Kurumsal Kod	Kurumun Adı	Bütçe Ödeneği	Ek Bütçe	Aktarma		Toplam Bütçe Ödeneği	2010 Yılı Harcama Tutarı	İptal Edilen Ödenek	Ödenenin Toplam Bütçe Oranı (%)	Harcamanın Toplam Harcamaya Oranı (%)	Verilen Toplam Ödenegi Harcama Oranı
				Eklene	Düşülen						
46 35 26 02	ÖZEL KALEM MÜDÜRLÜĞÜ	1.284.397,00	0,00	210.700,00	65.000,00	1.430.097,00	1.364.414,23	65.682,77	5,95	6,73	95,41
46 35 26 04	MALİ HİZMETLER MÜDÜRLÜĞÜ	3.985.168,00	0,00	52.000,00	2.223.541,30	1.813.626,70	1.013.031,74	800.594,96	7,55	5,00	55,86
46 35 26 05	İNSAN KAYNAKLARI VE EĞİTİM MÜDÜRLÜĞÜ	1.288.410,00	0,00	86.144,50	4.144,50	1.370.410,00	952.314,42	418.095,58	5,70	4,70	69,49
46 35 26 10	BİLGİ İŞLEM MÜDÜRLÜĞÜ	311.010,00	0,00	72.657,00	0,00	383.667,00	305.327,65	78.339,35	1,60	1,51	79,58
46 35 26 18	YAZI İŞLERİ MÜDÜRLÜĞÜ	50.724,00	0,00	67.000,00	0,00	117.724,00	88.173,13	29.550,87	0,49	0,43	74,90
46 35 26 24	HUKUK İŞLERİ MÜDÜRLÜĞÜ	96.885,00	0,00	26.000,00	0,00	122.885,00	115.160,30	7.724,70	0,51	0,57	93,71
46 35 26 30	ÇEVRE KORUMA VE KONTROL MÜDÜRLÜĞÜ	46.780,00	0,00	6.960,00	1.950,00	51.790,00	49.220,89	2.569,11	0,22	0,24	95,04
46 35 26 31	FEN İŞLERİ MÜDÜRLÜĞÜ	5.839.722,00	0,00	558.142,51	2.642,51	6.395.222,00	5.067.370,64	1.327.851,36	26,61	25,00	79,24
46 35 26 35	RUHSAT VE DENETİM MÜDÜRLÜĞÜ	34.325,00	0,00	14.674,30	0,00	48.999,30	44.906,12	4.093,18	0,20	0,22	91,65
46 35 26 36	İMAR VE ŞEHİRCİLİK MÜDÜRLÜĞÜ	653.887,00	0,00	38.095,58	95,58	691.887,00	423.106,96	268.780,04	2,88	2,09	61,15
46 35 26 37	KÜLTÜR VE SOSYAL İŞLER MÜDÜRLÜĞÜ	450.284,00	0,00	100.000,00	10.000,00	540.284,00	410.155,23	130.128,77	2,25	2,02	75,91
46 35 26 38	PARK VE BAHÇELER MÜDÜRLÜĞÜ	3.138.268,00	0,00	597.700,00	2.000,00	3.733.968,00	3.666.533,71	67.434,29	15,53	18,09	98,19
46 35 26 39	SAĞLIK İŞLERİ MÜDÜRLÜĞÜ	319.050,00	0,00	5.000,00	0,00	324.050,00	173.887,19	150.162,81	1,35	0,86	53,66
46 35 26 40	DESTEK HİZMETLERİ MÜDÜRLÜĞÜ	0,00	0,00	0,00	0,00	0,00	0,00	0,00	0,00	0,00	0,00
46 35 26 41	TEMİZLİK İŞLERİ MÜDÜRLÜĞÜ	6.112.735,00	0,00	426.250,71	29.750,71	6.509.235,00	6.103.025,19	406.209,81	27,08	30,10	93,76
46 35 26 43	ZABITA MÜDÜRLÜĞÜ	424.300,00	0,00	79.972,11	2.172,11	502.100,00	496.269,14	5.830,86	2,09	2,45	98,84
	TOPLAM	24.035.945,00	0,00	2.341.296,71	2.341.296,71	24.035.945,00	20.272.896,54	3.763.048,46	100,00	100,00	84,34

NARLIDERE BELEDİYESİ- DENETİM KOMİSYONU- 2010 YILINA AİT DENETİM KOMİSYONU
RAPORU

Bütçe giderlerinin ekonomik sınıflandırılması:

01.01.2010 İLE 31.12.2010 TARİHLİ BÜTÇE GİDERLERİ DETAYLI HESAP MİZANI

Hesap Kodu	Yardımcı Hesap Kodu	Hesap Adı	Borç Tutarı	Alacak Tutarı	Borç Kalanı
830		Bütçe Giderleri Hesabı	20.290.469,82	17.573,28	20.272.896,54
830	01	Personel Giderleri	11.670.215,16	17.275,53	11.652.939,63
830	01 01	Memurlar	1.768.812,89		1.768.812,89
830	01 02	Sözleşmeli Personel	286.897,74		286.897,74
830	01 03	İşçiler	9.403.697,42	17.275,53	9.386.421,89
830	01 04	Geçici Personel	47.344,50		47.344,50
830	01 05	Diğer Personel	163.462,61		163.462,61
830	02	Sosyal Güvenlik Kurumlarına Devlet Primi Giderleri	2.256.136,42	297,75	2.255.838,67
830	02 01	Memurlar	254.820,20		254.820,20
830	02 02	Sözleşmeli Personel	54.614,28		54.614,28
830	02 03	İşçiler	1.946.701,94	297,75	1.946.404,19
830	03	Mal Ve Hizmet Alım Giderleri	4.123.702,23		4.123.702,23
830	03 02	Tüketime Yönelik Mal Ve Malzeme Alımları	1.774.254,23		1.774.254,23
830	03 03	Yolluklar	16.352,08		16.352,08
830	03 04	Görev Giderleri	73.897,30		73.897,30
830	03 05	Hizmet Alımları	1.229.104,45		1.229.104,45
830	03 06	Temsil Ve Tanıtma Giderleri	348.970,39		348.970,39
830	03 07	Menkul Mal,gayrimaddi Hak Alım, Bakım Ve Onarım Giderleri	568.243,97		568.243,97
830	03 08	Gayrimenkul Mal Bakım Ve Onarım Giderleri	106.608,68		106.608,68
830	03 09	Tedavi Ve Cenaze Giderleri	6.271,13		6.271,13
830	04	Faiz Giderleri	154.753,76		154.753,76
830	04 02	Diğer İç Borç Faiz Giderleri	154.753,76		154.753,76
830	05	Cari Transferler	486.069,52		486.069,52
830	05 01	Görev Zararları	62.708,41		62.708,41
830	05 03	Kar Amacı Gütmeyen Kuruluşlara Yapılan Transferler	190.090,96		190.090,96
830	05 04	Hane Halkına Yapılan Transferler	20.460,00		20.460,00
830	05 08	Gelirlerden Ayrılan Paylar	212.810,15		212.810,15
830	06	Sermaye Giderleri	869.510,16		869.510,16
830	06 01	Mamul Mal Alımları	182.404,80		182.404,80
830	06 05	Gayrimenkul Sermaye Üretim Giderleri	687.105,36		687.105,36
830	07	Sermaye Transferleri	230.082,57		230.082,57
830	07 01	Yurtiçi Sermaye Transferleri	230.082,57		230.082,57
830	08	Borç Verme	500.000,00		500.000,00
830	08 01	Yurtiçi Borç Verme	500.000,00		500.000,00
TOPLAM			20.290.469,82	17.573,28	20.272.896,54

Yukarıdaki belirtilen tablodan anlaşılacağı gibi, 2010 yılı tahmini bütçemiz 24.035.945,00.- TL'dir. 2010 yılı içerisinde gerçekleşen gider olan 20.272.896,54.TL' ye oranladığımızda gider bütçemizin % 84,34 oranında gerçekleştiğini görüyoruz. Gerçekleşen bütçemizi, bütçe giderlerinin ekonomik sınıflandırmalarına oranladığımızda, gerçekleşen bütçemizin personel giderlerine oranı %57,48 Sosyal Güvenlik Destek primlerine oranı % 11,12 mal ve hizmet alımları giderlerine oranı %

NARLIDERE BELEDİYESİ- DENETİM KOMİSYONU- 2010 YILINA AİT DENETİM KOMİSYONU
RAPORU

20,34 faiz giderleri oranı % 0,76 cari transferler oranı % 0,24 sermaye giderleri oranı % 4,28 sermaye transferleri oranı ise % 1,13 borç verme (sermaye artışı) % 2,46 şeklindedir. Bu oranlardan da anlaşılacağı üzere personel giderleri ve personel sosyal güvenlik prim giderleri bütçemizin büyük bir bölümünü yaklaşık olarak % 68,60 'lık kısmını oluşturmaktadır.

Müdürlüklerin bütçeden aldığı paylar ile bu paylara göre harcama oranları şu şekilde gerçekleşmiştir. Özel Kalem Müdürlüğü; bütçeden % 5,95 pay almış, harcaması Belediyemizin toplam harcamasının % 6,73'ü olup verilen ödeneğin % 95,41'ini harcamış, Mali hizmetler müdürlüğü; bütçeden % 7,55 pay almış, harcaması Belediyemizin toplam harcamasının % 5,00'i olup verilen ödeneğin % 55,86'ini harcamış, toplam olarak.- 2.245.800,00.- TL verilen yedek ödeneğin 2.223.541,30.-TL'si ödenek ihtiyacına göre ilgili Müdürlüklere yedek ödenekten aktarma yapılmış, İnsan Kaynakları Müdürlüğü; bütçeden % 5,70 pay almış, harcaması Belediyemizin toplam harcamasının % 4,70'i olup verilen ödeneğin % 69,49'sini harcamış, Bilgi İşlem Müdürlüğü, bütçeden % 1,60 pay almış, harcaması Belediyemizin toplam harcamasının % 1,51'i olup verilen ödeneğin % 79,58'ini harcamış, Yazı İşleri Müdürlüğü bütçeden %0,49 pay almış, harcaması Belediyemizin toplam harcamasının % 0,43'ü olup verilen ödeneğin % 74,90'sini harcamış, Hukuk İşleri Müdürlüğü bütçeden % 0,51 pay almış, harcaması Belediyemizin toplam harcamasının % 0,57'ü olup verilen ödeneğin % 93,71'ini harcamış, Çevre Koruma Müdürlüğü bütçeden %0,22 pay almış, harcaması Belediyemizin toplam harcamasının % 0,24'ü olup verilen ödeneğin % 95,04'sini harcamış, Fen İşleri Müdürlüğü bütçeden % 26,61 pay almış, harcaması Belediyemizin toplam harcamasının % 25,00 'si olup verilen ödeneğin % 79,24'sini harcamış, Ruhsat ve Denetim Müdürlüğü, bütçeden %0,20 pay almış, harcaması Belediyemizin toplam harcamasının % 0,22' si olup verilen ödeneğin % 91,65'sini harcamış, İmar ve Şehircilik Müdürlüğü, bütçeden % 2,88 pay almış, harcaması Belediyemizin toplam harcamasının % 2,09'i olup verilen ödeneğin % 61,15'ini harcamış, Kültür ve Sosyal İşler Müdürlüğü, bütçeden % 2,25 pay almış, harcaması Belediyemizin toplam harcamasının % 2,02'ü olup verilen ödeneğin % 75,91' nü harcamış, Park ve bahçeler müdürlüğü bütçeden % 15,53 pay almış, harcaması Belediyemizin toplam harcamasının % 18,09'si olup verilen ödeneğin % 98,19'ini harcamış, Sağlık İşleri Müdürlüğü bütçeden % 1,35 pay almış, harcaması Belediyemizin toplam harcamasının % 0,86'i olup, verilen ödeneğin % 53,66'ını harcamış, Destek Hizmetleri Müdürlüğü bütçeden % 0 pay almış, harcaması Belediyemizin toplam harcamasının % 0'u olup, harcaması Belediyemizin toplam harcamasının % 0'u olup verilen ödeneğin % 0'ini harcamış, Temizlik İşleri Müdürlüğü bütçeden % 27,08 pay almış, harcaması Belediyemizin toplam harcamasının % 30,10'ü olup verilen ödeneğin % 93,76'sini harcamış, Zabıta müdürlüğü bütçeden % 2,09 pay almış bu payın, harcaması Belediyemizin toplam harcamasının % 2,45'si olup, verilen ödeneğin % 98,84'ünü harcamıştır. Genel toplamda ise harcanan toplam miktar 2010 Mali Yıl tahmini bütçesinin % 84,34'ünü oluşturmuştur.

Dolayısıyla 2010 Mali Yılında Gider Bütçemiz olan 24.035.945,00- TL olan toplam ödenekten toplam 20.272.896,54.-TL ödenek harcanmıştır. Mali Yıl içinde ekonomik kodlar arasında 2.341.296,71.- TL aktarma yapılmıştır. Mali yıl içinde ödeneğin 20.272.896,54.-TL'si harcanmış olup, 3.763.048,46.- TL'lık ödenek iptal edilmiştir. Sonuç olarak 2010 Mali yılı gider bütçesi gerçekleşme oranı % 84,34'dür.

İşçi personel; Belediyemizde görev yapmakta bulunan işçi personelin özlük hakları Belediye İş sendikası ile Belediyemiz arasında her iki yılda bir yapılan toplu sözleşmede yer alan haklara dayalı olarak belirlenen aylık ücretleri ve sosyal hakları verilmektedir.

Sözleşmeli personel; Belediyemizde sözleşmeli personel olarak görev yapmakta bulunan personelimizin özlük hakları yasal sınırlar içerisinde meclisimizce karar altına alınan sözleşme hükümlerinde belirlenen ücretler verilmektedir.

NARLIDERE BELEDİYESİ- DENETİM KOMİSYONU- 2010 YILINA AİT DENETİM KOMİSYONU
RAPORU

Memur personel; 657 sayılı Devlet Memurları Kanununa tabi personelimizin özlük hakları kanunda yer alan hükümler çerçevesinde uygulanmaktadır. Ancak Türkiye Cumhuriyeti Devletinde imza attığı ILO sözleşmeleriyle sağlanan hakların ve TBMM tarafından yapılan Anayasa'da yapılan düzenlemeye dayanarak Belediyemiz ile Tüm Belediye ve Yerel Yönetim Hizmetleri Emekçileri Sendikası (TÜM-BEL-SEN) arasında yapılan toplu sözleşme hükümleri çerçevesinde memurlara her ay iyileştirme zammı ile belli dönemlerde sosyal kültürel yardım, öğrenim yardımı ve yakacak yardımı adı altında ek ödeme yapılmaktadır.

V. BANKA HESABI DURUMU:

01.01.2010 İLE 31.12.2010 TARİHLİ DETAYLI HESAP MİZANI

Hesap Kodu	Yardımcı Hesap Kodu	Hesap Adı	Borç Tutarı	Alacak Tutarı	Banka Mevcudu
102		Banka Hesabı	22.656.250,78	21.996.815,38	659.435,40
102	01	T.c.ziraat Bankası Narlıdere Şb.	74,71		74,71
102	02	T.c.ziraat Bankası Güzelyalı Şb.	32.045,56	22.901,75	9.143,81
102	03	T.halkbankası A.ş. Narlıdere Şb	17.600.610,10	17.000.868,22	599.741,88
102	05	T.c.ziraat Bankası(n.dere) Şb. Gecekondu Fonu	324.278,22	275.437,22	48.841,00
102	06	T.c.ziraat Bankası(g.yalı) Şb. Gecekondu Fonu	1.351,58	1.351,58	
102	08	T.halk Bankası Gecekondu Fonu(narlıdere Şb.)	129.130,37	127.496,37	1.634,00
102	09	T.vakıflar Bankası İvazsız Vergi Res.ha.g.yalı Şb.	2.490,79	2.490,79	
102	10	T.halk Bankası İller Bankası Payı(narlıdere Şb.)	4.566.269,45	4.566.269,45	
TOPLAM			45.312.501,56	43.993.630,76	1.318.870,80

VI. BÜTÇE HESAP KAYIT İŞ VE İŞLEMLERİ İLE MALİ TABLOLAR:

Belediyenin gelir ve giderlerine ilişkin hesap kayıt ve işlemleri mizan, kesin hesap ve bilanço ile bunlara esas teşkil eden diğer mali tablo ve kayıtlardır.

Yapılan incelememiz sonucunda ; bütçe ve muhasebe kayıt ve işlemleri, tablolar finansal işlemlerin sonuçlarını ifade eden tablo ve kayıtların bütçe, hesap planı, mizan, bilanço cetveli ve mali tabloların bilgilerinin 5018 Sayılı Kamu Mali Yönetimi ve Kontrol Kanununun 49 uncu, , 5393 Sayılı Belediye Kanununun 65 inci, dayanılarak hazırlanan Mahalli İdareler Bütçe ve Muhasebe Yönetmeliği'nde ve Genel Bütçe Muhasebe Yönetmeliği'ne yer alan hükümler doğrultusunda düzenlendiği tespit edilmiştir.

bütçe ve muhasebe kayıt ve işlemlerinde dikkate alınması gereken düzenlemelerdir.

NARLIDERE BELEDİYESİ- DENETİM KOMİSYONU- 2010 YILINA AİT DENETİM KOMİSYONU
RAPORU

Bu Yönetmeliğin amacı doğrultusunda, belediyemiz; “gelir ve gider bütçelerinin hazırlanması, kesin hesabın çıkarılması, hesap ve kayıt düzeninde saydamlık, hesap verilebilirlik ve tekdüzenin sağlanması, işlemlerinin kayıt dışında kalmasının önlenmesi, faaliyetlerinin gerçek mahiyetlerine uygun olarak sağlıklı ve güvenilir bir biçimde muhasebeleştirilmesi; mali tablolarının zamanında, doğru, muhasebenin temel kavramları ve genel kabul görmüş bütçe ve muhasebe ilkeleri çerçevesinde, uluslararası standartlara uygun, yönetimin ve ilgili diğer kişilerin bilgi ihtiyaçlarını karşılayacak ve kesin hesabın çıkarılmasına temel olacak; karar, kontrol ve hesap verme süreçlerinin etkili çalışmasını sağlayacak şekilde hazırlanması sağlanmıştır.

Hesap Kodu	Hesap Adı	Borç Tutarı	Alacak Tutarı	Borç Kalanı	Alacak Kalanı
102	Banka Hesabı	22.656.250,78	21.996.815,38	659.435,40	0,00
103	Verilen Çekler Ve Gönderme Emirleri Hesabı (-)	21.996.815,38	21.996.815,38	0,00	0,00
109	Banka Kredi Kartlarından Alacaklar Hesabı	2.772.779,97	2.044.765,04	728.014,93	0,00
120	Gelirlerden Alacaklar Hesabı	25.989.132,16	22.379.091,72	3.610.040,44	0,00
121	Gelirlerden Takipli Alacaklar Hesabı	4.304.295,49	1.098.950,28	3.205.345,21	0,00
122	Gelirlerden Tecilli Ve Tehirli Alacaklar Hesabı	302.708,63	4.638,60	298.070,03	0,00
132	Kurumca Verilen Borçlardan Alacaklar Hesabı	566.750,00	566.750,00	0,00	0,00
140	Kişilerden Alacaklar Hesabı	5.423,19	5.423,19	0,00	0,00
150	İlk Madde Ve Malzeme Hesabı	1.324.437,46	1.171.469,72	152.967,74	0,00
160	İş Avans Ve Kredileri Hesabı	153.914,67	153.914,67	0,00	0,00
161	Personel Avansları Hesabı	699.118,94	699.118,94	0,00	0,00
162	Bütçe Dışı Avans Ve Krediler Hesabı	136.294,04	64.053,01	72.241,03	0,00
190	Devreden Katma Değer Vergisi Hesabı	4.931.877,55	0,00	4.931.877,55	0,00
191	İndirilecek Katma Değer Vergisi Hesabı	719.054,47	719.054,47	0,00	0,00
220	Gelirlerden Alacaklar Hesabı	941.434,07	558.257,75	383.176,32	0,00
222	Gelirlerden Tecilli Ve Tehirli Alacaklar Hesabı	2.725,00	0,00	2.725,00	0,00
240	Mali Kuruluşlara Yatırılan Sermayeler Hesabı	1.743.446,58	0,00	1.743.446,58	0,00
241	Mal Ve Hizmet Üreten Kuruluşlara Yatırılan Sermayeler Hesabı	1.805.250,00	619.250,00	1.186.000,00	0,00
250	Arazi Ve Arsalar Hesabı	981.719,36	609.125,72	372.593,64	0,00
251	Yeraltı Ve Yerüstü Düzenleri Hesabı	766.505.768,58	0,00	766.505.768,58	0,00
252	Binalar Hesabı	15.422.662,40	0,00	15.422.662,40	0,00
253	Tesis, Makine Ve Cihazlar Hesabı	369.365,84	24.322,76	345.043,08	0,00
254	Taşıtlar Hesabı	570.083,50	0,00	570.083,50	0,00
255	Demirbaşlar Hesabı	2.315.253,19	548.815,14	1.766.438,05	0,00
257	Birikmiş Amortismanlar Hesabı (-)	1.037.655,08	3.669.003,61	0,00	2.631.348,53
258	Yapılmakta Olan Yatırımlar Hesabı	2.198.957,46	0,00	2.198.957,46	0,00
260	Haklar Hesabı	44.940,93	0,00	44.940,93	0,00
268	Birikmiş Amortismanlar Hesabı (-)	0,00	9.005,19	0,00	9.005,19

NARLIDERE BELEDİYESİ- DENETİM KOMİSYONU- 2010 YILINA AİT DENETİM KOMİSYONU
RAPORU

300	Banka Kredileri Hesabı	247.575,31	634.801,20	0,00	387.225,89
303	Kamu İdarelerine Mali Borçlar Hesabı	0,00	2.919.869,51	0,00	2.919.869,51
320	Bütçe Emanetleri Hesabı	6.158.403,38	7.409.554,21	0,00	1.251.150,83
330	Alınan Depozito Ve Teminatlar Hesabı	25.480,80	104.297,97	0,00	78.817,17
333	Emanetler Hesabı	565.372,57	894.714,60	0,00	329.342,03
360	Ödenecek Vergi Ve Fonlar Hesabı	2.401.287,46	4.101.366,45	0,00	1.700.078,99
361	Ödenecek Sosyal Güvenlik Kesintileri Hesabı	916.623,13	10.070.772,95	0,00	9.154.149,82
362	Fonlar Veya Diğer Kamu İdareleri Adına Yapılan Tahsilat Hesa	328,26	524.069,49	0,00	523.741,23
363	Kamu İdareleri Payları Hesabı	604.247,36	772.795,92	0,00	168.548,56
368	Vadesi Geçmiş, Ertelenmiş Veya Taksitlendirilmiş Vergi Ve Di	187.295,01	1.473.017,02	0,00	1.285.722,01
391	Hesaplanan Katma Değer Vergisi Hesabı	1.643,46	1.643,46	0,00	0,00
400	Banka Kredileri Hesabı	0,00	2.464.199,15	0,00	2.464.199,15
500	Net Değer Hesabı	3.371.708,11	827.427.014,17	0,00	824.055.306,06
570	Geçmiş Yıllar Olumlu Faaliyet Sonuçları Hesabı	0,00	2.449.519,92	0,00	2.449.519,92
580	Geçmiş Yıllar Olumsuz Faaliyet Sonuçları Hesabı (-)	46.386.447,95	0,00	46.386.447,95	0,00
590	Dönem Olumlu Faaliyet Sonucu Hesabı	0,00	1.178.250,93	0,00	1.178.250,93
591	Dönem Olumsuz Faaliyet Sonucu Hesabı (-)	1.090.734,30	1.090.734,30	0,00	0,00
600	Gelirler Hesabı	22.085.472,79	22.085.472,79	0,00	0,00
630	Giderler Hesabı	18.745.678,48	18.745.678,48	0,00	0,00
690	Faaliyet Sonuçları Hesabı	19.879.132,99	19.879.132,99	0,00	0,00
800	Bütçe Gelirleri Hesabı	18.894.193,40	18.894.193,40	0,00	0,00
805	Gelir Yansıtma Hesabı	18.894.193,40	18.894.193,40	0,00	0,00
810	Bütçe Gelirlerinden Ret Ve İadeler Hesabı	52.994,54	52.994,54	0,00	0,00
830	Bütçe Giderleri Hesabı	20.290.469,82	20.290.469,82	0,00	0,00
835	Gider Yansıtma Hesapları	20.290.469,82	20.290.469,82	0,00	0,00
895	Bütçe Uygulama Sonuçları Hesabı	39.167.089,94	39.167.089,94	0,00	0,00
900	Gönderilecek Bütçe Ödenekleri Hesabı	26.394.814,99	26.394.814,99	0,00	0,00
901	Bütçe Ödenekleri Hesabı	32.481.586,88	32.481.586,88	0,00	0,00
905	Ödenekli Giderler Hesabı	20.290.469,82	20.290.469,82	0,00	0,00
910	Teminat Mektupları Hesabı	937.520,27	330.743,00	606.777,27	0,00
911	Teminat Mektupları Emanetleri Hesabı	330.743,00	937.520,27	0,00	606.777,27
920	Gider Taahhütleri Hesabı	4.207.535,15	4.207.535,15	0,00	0,00
921	Gider Taahhütleri Karşılığı Hesabı	4.207.535,15	4.207.535,15	0,00	0,00
	TOPLAM	1.209.605.162,26	1.209.605.162,26	851.193.053,09	851.193.053,09

Bilançodan da anlaşılacağı üzere aktif kısma baktığımızda bankamızda **659.435,40.- TL** nakdimizin mevcut olduğu, banka kredi kartlarından alacaklarımızın **728.014,93.- TL** olduğu, faaliyet alacaklarımızın (120,121,122,220.222 hesap toplamı) **7.113.455,68.-TL**, kullanılan mal ve malzeme

46

NARLIDERE BELEDİYESİ- DENETİM KOMİSYONU- 2010 YILINA AİT DENETİM KOMİSYONU
RAPORU

stokunun 152.967,74.- TL devreden KDV alacağımız 4.931.877,55.- TL, , mali duran varlıklarımız 2.929.446,58.- TL arazi ve arsa değerlerimiz 372.593,64 TL, belediyemize ait yer altı ve yerüstü düzenleri 766.605.768.58.-TL kayıtlı binalarımız, 15.422.662,40.-TL, tesis makine ve cihazlarımız 345.043,08.-TL taşıtlarımız, 570.083,50.-TL ,toplam demirbaşlarımızın tutarı 1.766.438,05.-TL , maddi duran varlıklara ait birikmiş amortisman tutarımız 2.631.348,53.- TL ,yapılmakta olan yatırımlar 2.198.957,46.-TL maddi olmayan haklarımız 44.940,93.-TL olduğu gözükmektedir. Pasif kısma baktığımızda, kısa vadeli banka kredileri 387.225,89.-TL kamu idarelerine olan borçlarımız (uzlaşma kapsamında bulunan İzmir Büyük Şehir Belediyesi borçları gibi) 2.919.869,51TL, bütçe emanetleri borcumuz,(firmalar ve personel alacakları gibi) 1.251.150,83.-TL alınan depozito ve teminat borçlarımız, (ihaleye giren firmaların geçici ve kesin teminatları gibi) 78.817,17.-TL,emanet borçlarımız,(sendika aidatları gibi) 329.342,03.- TL ödenecek olan vergi ve fon borçlarımız(personel gelir vergisi ,damga vergisi, diğer KDV kesintileri gibi), 1.981.560,63.-TL ödenecek sosyal güvenlik kesinti borçlarımız,(işçi ve işveren ssk primleri) 12.832.240,61.-TL,fonlar ve diğer kamu idarelerine borçlar,(ssk işsizlik işçi ve işveren primi) 523.741,23.-TL kamu idareleri payları borcumuz,(özel idare müdürlüğü kültür tabiat varlıkları koruma payı v.b.) 168.548,56.- TL, vadesi geçmiş ve ertelenmiş taksit borçlarımız,(kamu idarelerine ait 1.285.722,01.-TL, uzun vadeli banka kredileri borçları, 2.464.199,15.- TL'dir. Net değer hesabı 824.055,306,06.- TL, Geçmiş yıllar olumlu faaliyet sonuçları hesabı , 2.449.519,92TL, geçmiş yıllar olumsuz faaliyet sonuçları hesabı 46.386.447,95.- TL, 2010 yılı dönemi olumlu faaliyet sonucu ise 1.728.250,93.-TL olduğu ve kısa ve uzun vadeli ana para borç toplamımızın, 17.798.646,04.- TL olduğu, bu borçların büyük bir kısmı kamu kurumlarına ait borçlar olup, buna karşın hazır değerler ve faaliyet alacaklarımızın ana para toplamı 8.500.906,01.-TL olduğu, belediye varlıklarının büyük bir kısmı yabancı kaynaklarla finanse edildiği, buda belediyenin kaynak bakımından dışa bağımlı hale gelmesine neden olabileceği kanısı oluşmasına müsait olmaktadır. Narlıdere Belediyesi yabancı kaynaklardan çok öz kaynak ağırlıklı bir finansman sistemi izlemeli bu belediyenin finansman yapısını daha güçlü kılacaktır. Rakamlardan ve yorumlardan anlaşılacağı üzere bizlere çok açık bir şekilde Narlıdere Belediyesinin iş ve işlemleri ile ilgili gayet açık ve net bilgiler verilmektedir. Bunlara ilaveten İşlemlerin Genel kabul görmüş muhasebe ilkeleri doğrultunda yapıldığı, bütçenin yasal süreler içinde hazırlanıp onandığı,775 sayılı gecekondü fonu işlemleri, yasal paylar ve sosyal amaçlı yardımlar, emekli sandığı payları, iller bankası ortaklık payı, asker ailelerine yapılan yardımlar, Mali tablolar genel kabul görmüş Devlet Muhasebe Standartlarına göre hazırlandığı, verilmesi gereken beyanname ve bildirelerin kurumlara süreleri içinde verildiği, kurum muhasebesinde kullanılan kayıtların süreleri içinde bilgisayar ortamında tutulduğu, emanet işlemleri ,bütçe gelirleri ile ilgili işlemler,harcamalar ve harcama kalemleri ,aylık ödemeler ve kesintiler, memurlara ve işçilere yapılan aylık ödemeler ve yardımlar, belediye başkanı ve meclis üyelerine verilen huzur hakları,gereken zamanlarda yapıldığı kamu ihale kanununa göre ihale ve doğrudan teminlerle işlemler yapıldığı, ekonomik rekabetin sağlanmasına dikkat edildiği,ihalesi yapılan işlerin bir kısmının halen devam ettiği,birimlere atanan mutemetlerin tediye tahsil işlemlerinin yapıldığı ve tüm evrakların dosyalarda muhafaza edildiği tarafımızdan görülerek tespit edilmiştir.



NARLIDERE BELEDİYESİ- DENETİM KOMİSYONU- 2010 YILINA AİT DENETİM KOMİSYONU RAPORU

I. DONEN VARLIKLAR		13.657.992,33	111. KISA VADELİ YABANCI KAYNAKLAR		17.798.646,04
10. Hazır Değerler	1.387.450,33		30. Kısa Vadeli İç Mali Borçlar	3.307.095,40	
102. Banka Hesabı	659.435,40		300. Banka Kredileri Hesabı	387.225,89	
109. Banka Kredi Kartlarından Alacaklar Hesabı	728.014,93		303. Kamu İdarelerine Mali Borçlar Hesabı	2.919.869,51	
12. Faaliyet Alacakları	7.113.455,68		32. Faaliyet Borçları	1.251.150,83	
120. Gelirlerden Alacaklar Hesabı	3.610.040,44		320. Bütçe Emanetleri Hesabı	1.251.150,83	
121. Gelirlerden Takipli Alacaklar Hesabı	3.205.345,21		33. Emanet Yabancı Kaynaklar	408.159,20	
122. Gelirlerden Tecilli Ve Tehirli Alacaklar Hes	298.070,03		330. Alman Depozito Ve Teminatlar Hesabı	78.817,17	
15. Stoklar	152.967,74		333. Emanetler Hesabı	329.342,03	
150. İlk Madde Ve Malzeme Hesabı	152.967,74		36. Odenecek Diğer Yükümlülükler	12.832.240,61	
16. On Odemeler	72.241,03		360. Odenecek Vergi Ve Fonlar Hesabı	1.700.078,99	
162. Bütçe Dışı Avans Ve Krediler Hesabı	72.241,03		361. Odenecek Sosyal Güvenlik Kesintileri Hes	9.154.149,82	
19. Diğer Dönen Varlıklar	4.931.877,55		362. Fonlar Veya Diğer Kamu İdareleri Adına Ya	523.741,23	
190. Devreden Katma Değer Vergisi Hesabı	4.931.877,55		363. Kamu İdareleri Payları Hesabı	168.548,56	
II. DURAN VARLIKLAR		787.901.481,82	368. Vadeleri Geçmiş, Ertelemiş Veya Taksitlen	1.285.722,01	
22. Faaliyet Alacakları	385.901,32		IV. UZUN VADELİ YABANCI KAYNAKLAR		2.464.199,15
220. Gelirlerden Alacaklar Hesabı	383.176,32		40. Uzun Vadeli İç Mali Borçlar	2.464.199,15	
222. Gelirlerden Tecilli Ve Tehirli Alacaklar Hes	2.725,00		400. Banka Kredileri Hesabı	2.464.199,15	
24. Mali Duran Varlıklar	2.929.446,58		V. OZKAYNAKLAR		781.296.628,96
240. Mali Kuruluşlara Yatırılan Sermayeler Hesa	1.743.446,58		50. Net Değer		824.055.306,06
241. Mal Ve Hizmet Üreten Kuruluşlara Yatırılan	1.186.000,00		500. Net Değer Hesabı	824.055.306,06	

(Handwritten signatures and marks)

NARLIDERE BELEDİYESİ- DENETİM KOMİSYONU- 2010 YILINA AİT DENETİM KOMİSYONU RAPORU

25. Maddi Duran Varlıklar		784.550.198,18				
250. Arazi Ve Arsalar Hesabı	372.593,64				2.449.519,92	2.449.519,92
251. Yeraltı Ve Yertüsti Düzenlen Hesabı	766.505.768,58					(46.386.447,95)
252. Binalar Hesabı	15.422.662,40				(46.386.447,95)	
253. Tesis, Makine Ve Cihazlar Hesabı	345.043,08					1.178.250,93
254. Taşlılar Hesabı	570.083,50				1.178.250,93	
255. Demirbaşlar Hesabı	1.766.438,05					
257. Birikmiş Amortismanlar Hesabı (-)	(2.631.348,53)					
258. Yapılmakta Olan Yatırımlar Hesabı	2.198.957,46					
26. Maddi Olmayan Duran Varlıklar		35.935,74				
260. Haklar Hesabı	44.940,93					
268. Birikmiş Amortismanlar Hesabı (-)	(9.005,19)					
268. Birikmiş Amortismanlar Hesabı (-)	(9.005,19)					
AKTİF TOPLAMI			801.559.474,15			801.559.474,15
91. NAKİT DIŞI TEMİNAT VE KİŞİYE AİT MENKUL KIYMETLER		606.777,27				606.777,27
910.Teminat Mektupları Hesabı	606.777,27				606.777,27	
911.Teminat Mektupları Emanetleri Hesabı						

VII. 4734 SAYILI KANUNA GÖRE YAPILAN ALIMLAR VE TABLOLAR:

01.01.2009 - 31.12.2009 TARİHLERİ ARASI
DOĞRUDAN TEMİN YOLU İLE YAPILAN
MAL -TİRE-HİZMET-YAPIM İŞİ ALIMLARININ TOPLAM DAĞILIMI

MAL ALIMI
1.105.593,33 TL

HİZMET ALIMI
687.025,02 TL

YAPIM İŞİ
235.169,28 TL

2010 yılı içerisinde Belediyemiz Müdürlüklerimiz adına yapmış olduğumuz ihale ve doğrudan temin bilgileri ekte gösterilmiştir.

01.01.2010 - 31.12.2010 TARİHLERİ ARASI DOĞRUDAN TEMİN YOLUYLA YAPILAN
MAL-HİZMET-YAPIM İŞİ ALIMLARININ TOPLAM DAĞILIMI

YAPIM İŞİ
235.169,28 TL

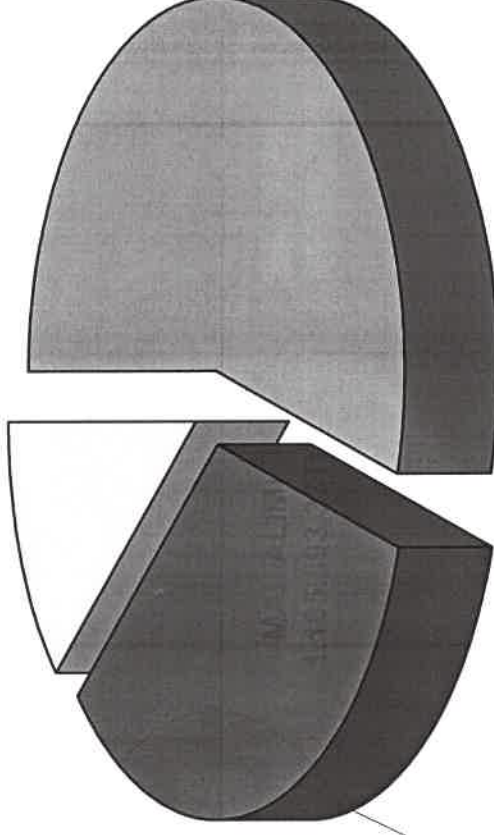

HİZMET ALIMIMI
687.025,02
TL

MAL ALIMI
1.105.593,33TL

[Handwritten signatures in blue ink]

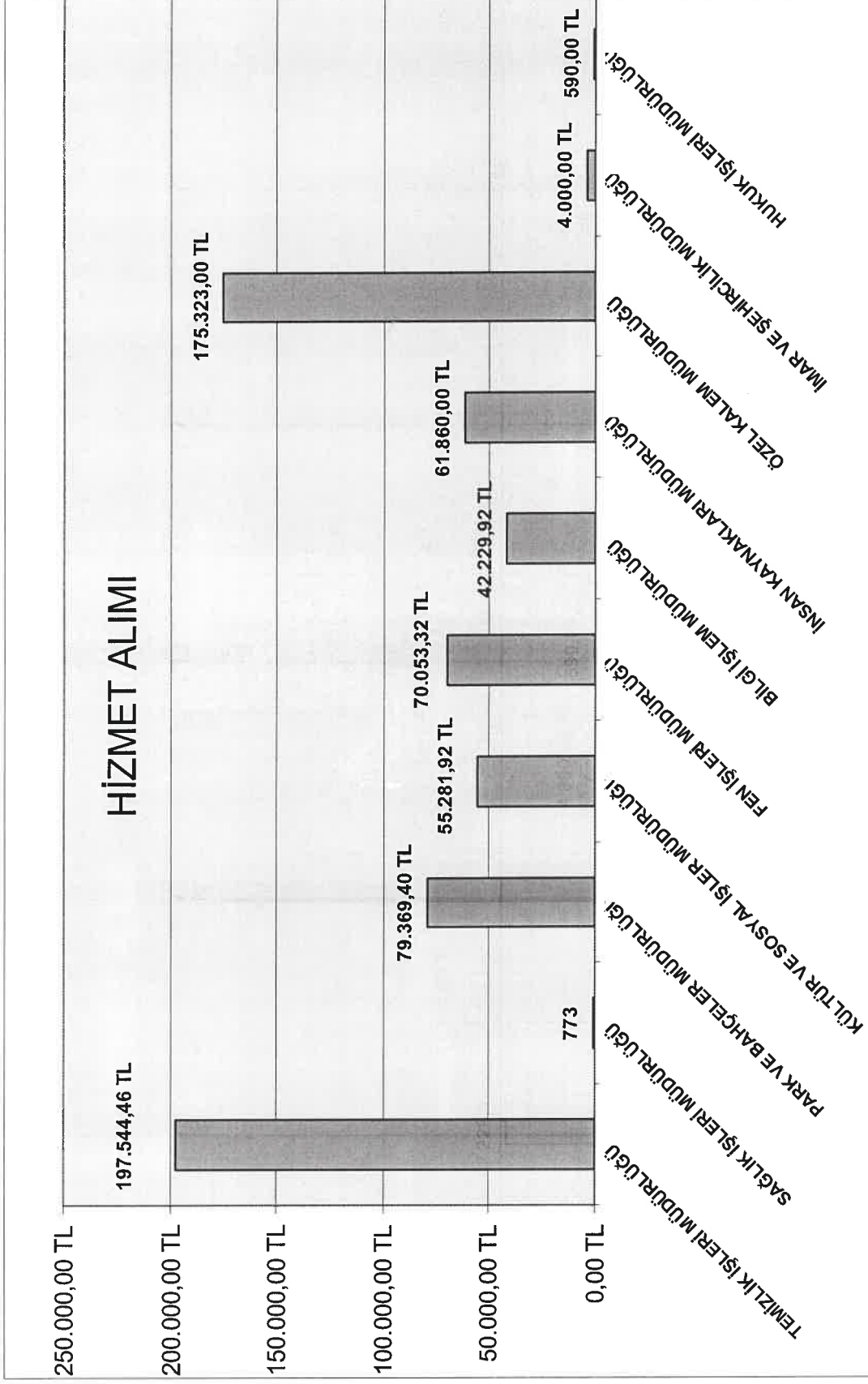

(Handwritten signatures in blue ink)

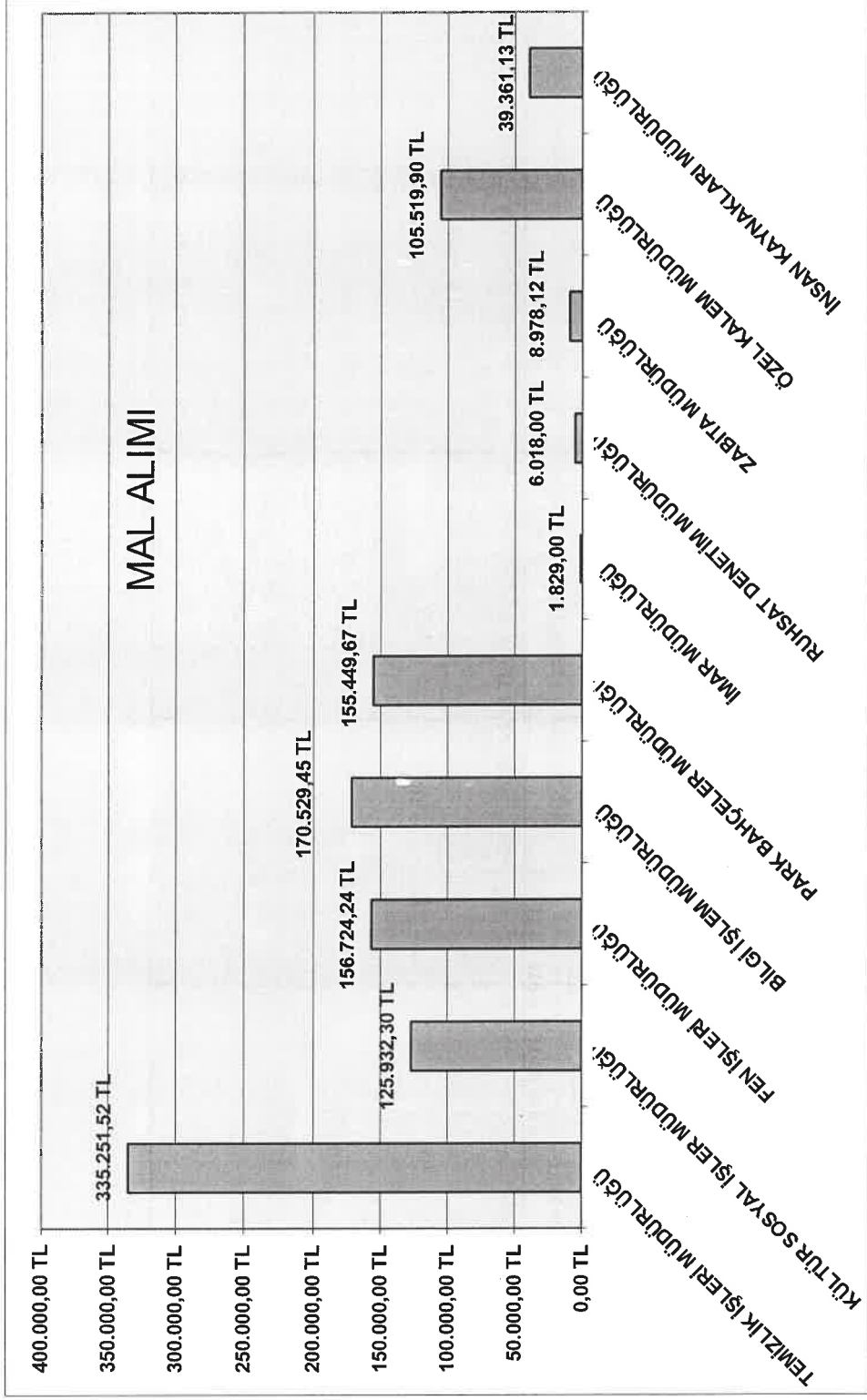

(Handwritten signatures in blue ink)

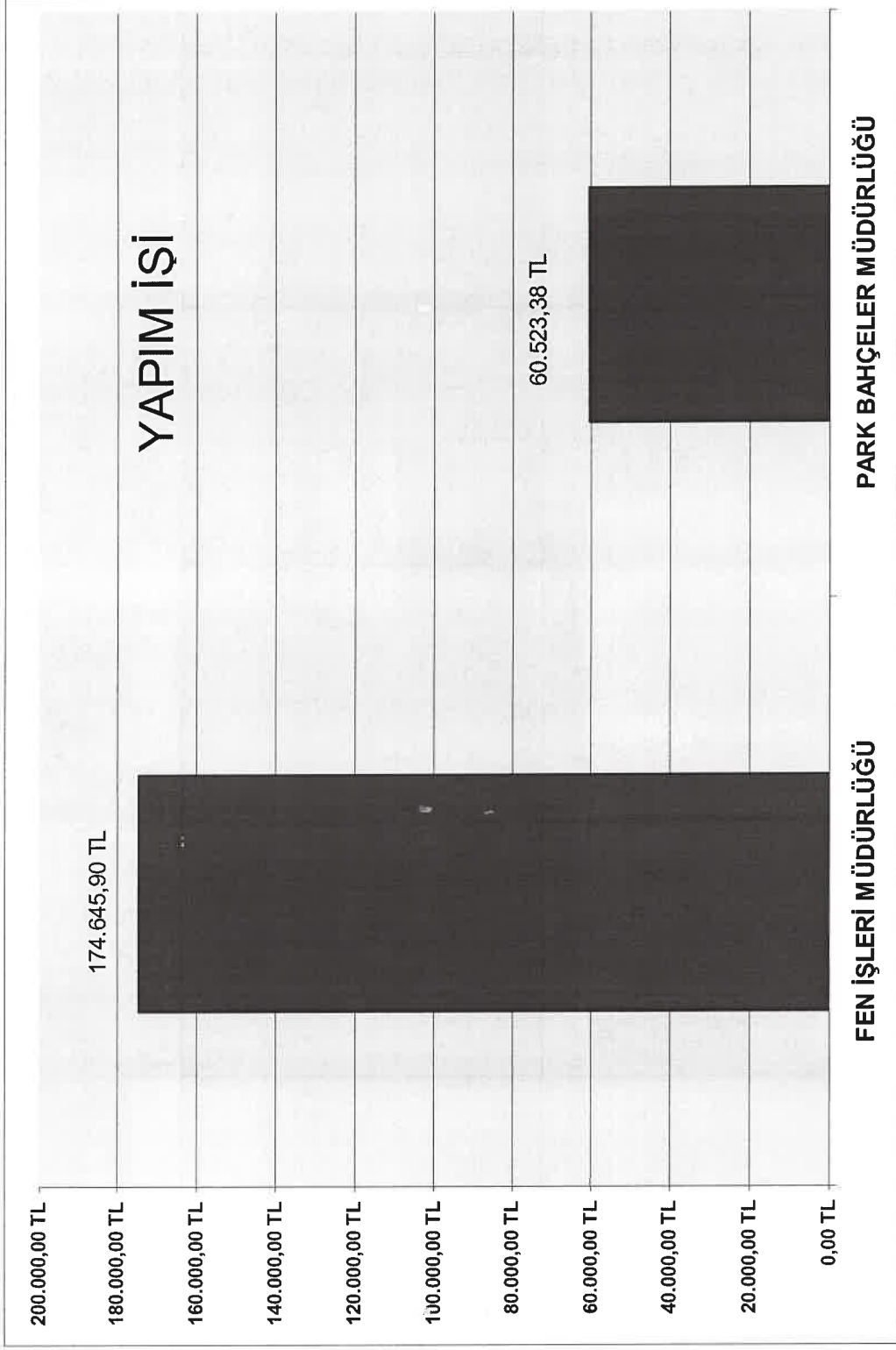

[Handwritten signatures in blue ink]

NARLIDERE BELEDİYESİ- DENETİM KOMİSYONU- 2010 YILINA AİT DENETİM KOMİSYONU
RAPORU

2011 MALİ YILI İHALELERİ

İHALE ADI	DURUMU	İHALE TARİHİ	İHALE SAATİ	AÇIKLAMA	İHALE BEDELİ
2011 YILI MEMUR PERSONEL YEMEK İHALESİ	İHALE İPTAL	06.12.2010	14:00		
2011 YILI AKARYAKIT VE YAKACAKALIMI İHALESİ	İHALESİ YAPILDI	09.11.2010	14:00	İŞE BAŞLAMA TARİHİ 01.01.2011 İŞ BİTİRİŞ TARİHİ 31.12.2011 (TANKAR OTO PETROLİ)	590.900,00 TL.
2011 YILI ARAÇ KİRALAMA İHALESİ	İHALESİ YAPILDI	22.11.2010	14:00	İŞE BAŞLAMA TARİHİ 01.01.20 11 İŞ BİTİRİŞ TARİHİ 31.12.2011 (ÖZDECANIM TURİZM TAS.SEY.TİC.SAN.I	133133,04 TL.
2011 YILI GÜVENLİK HİZMETİ ALIMI İŞİ.	İHALE İPTAL	26.11.2010	14:00	GEREKLİ REKABET KOŞULLARI OLUŞMADIGINDAN İHALE İPTAL	
2011 YILI TEMİZLİK HİZMETİ ALIMI İŞİ	İHALE İPTAL	24.11.2010	14:00		
BELEDİYEMİZ SOKAKLARIN BAKIMINDA KULLANILMAK ÜZERE PARKE BORDÜR ALIMI	İHALESİ YAPILDI	01.11.2010	14:00	İŞE BAŞLAMA TARİHİ 01.12.20 10 İŞ BİTİRİŞ TARİHİ 25.12.2010 (KILIÇLAR GERİ DÖNÜŞÜMLÜ MADDELER VE METAL SAN.TİC.AŞ.)	108.050,00 TL.
				GENEL TOPLAM	832.083,04.- TL

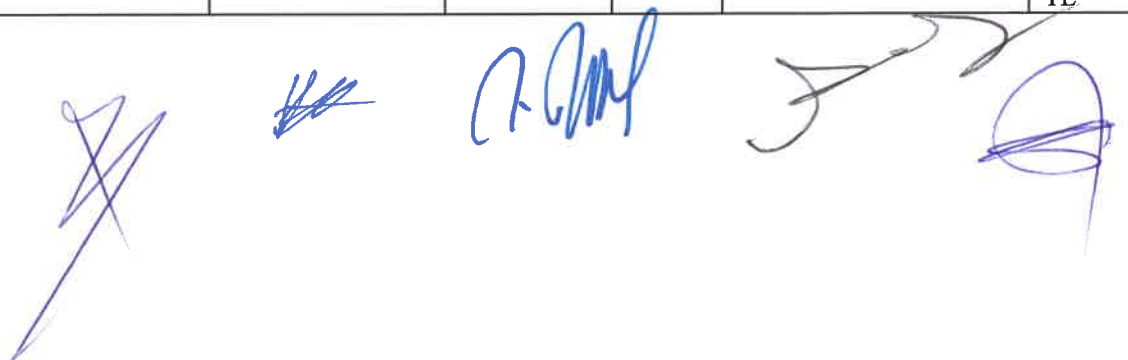

NARLIDERE BELEDİYESİ- DENETİM KOMİSYONU- 2010 YILINA AİT DENETİM KOMİSYONU
RAPORU

**MUHTELİF SOKAKLARIN TAMİRAT VE TADİLAT YAPIMINDA KULLANILMAK ÜZERE
PARKE, BORDÜR, ALINMASI İŞİ**

İhale Kayıt No : 2010/516159

• İdare Bilgileri

Bağlı/İlişki/İlgili Olduğu En Üst İdare : BELEDİYELELER
Bağlı Olduğu İdare : İZMİR İLİ BELEDİYELELERİ
İhaleyi Yapan İdare Adı : NARLIDERE BELEDİYESİ
İl – İlçe : İZMİR - NARLIDERE

• İhale Bilgileri

İşin Tanımı : MUHTELİF SOKAKLARIN TAMİRAT VE TADİLAT YAPIMINDA KULLANILMAK ÜZERE
PARKE, BORDÜR, ALINMASI İŞİ
İhale Türü – İhale Usulü : MAL ALIMI – AÇIK İHALE
İhale Onay Yetkilisi – Onay Tarihi : ERKAN KARASU DESTEK HİZ. MÜDÜRÜ – 04.10.2010
İhale KİK Kapsamında mı ? : EVET
İlanın Şekli : KAMU İHALE BÜLTENİ VE YEREL GAZETELER
İşin Yapılacağı Yer : FEN İŞLERİ MÜDÜRLÜĞÜ
İhale Yeri – Tarihi – Saati : NARLIDERE BELEDİYESİ ENCÜMEN SALONU – 01.11.2010 – 14:00

• İlan Bilgileri

	İhale İlanı	Düzeltilme İlanı	İptal İlanı	Sonuç İlanı
07.10.2010 HABER EKSPRES.	1			
08.10.2010 KAMU İHALE BÜLTENİ	1			

• Teyit Bilgileri

	Teyit Tarihi	Teyit Onayı	Teyit Onay Tarihi
KILIÇLAR GERİ DÖNÜŞÜMLÜ VE METAL SAN.TİC.AŞ.	08.11.2010	YASAKSIZ	08.11.2010
BÜYÜKDAĞLAR İNŞAAT TAHAHÜT SAN.TİC.LTD.ŞTİ.	08.11.2010	YASAKSIZ	08.11.2010

• Teklif Bilgileri

Geçerli / Toplam Teklif Sayısı : 4/3

• Sözleşme Bilgileri

Sözleşme İmzalanan	Yaklaşık Maliyet	Sözleşme Bedeli	En Yüksek Teklif	En Düşük Teklif	Sözleşme Tarihi
KILIÇLAR GERİ DÖNÜŞÜMLÜ VE METAL SAN.TİC.AŞ (5540031345)	185.080,00	108.050,00	169.300,00	108.050,00	30.11.2010

• Şikayet Süreci

Şikayetçi	Şikayet Tarihi	Evrak No	Şikayetin Sonucu
-----------	----------------	----------	------------------

Mal Alımı
Hizmet Alımı
Yapım İşleri

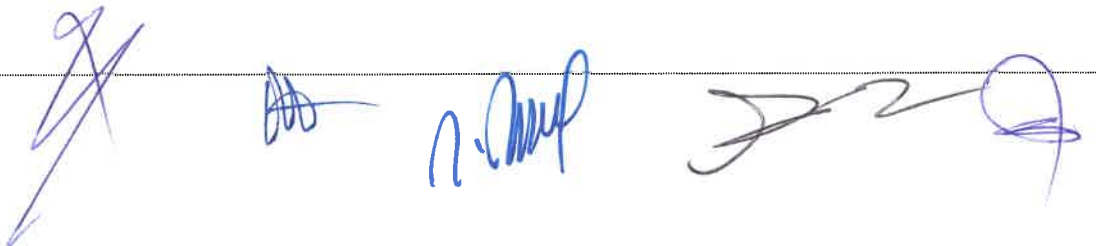

NARLIDERE BELEDİYESİ- DENETİM KOMİSYONU- 2010 YILINA AİT DENETİM KOMİSYONU
RAPORU

Danışmanlık

BELEDİYEMİZ BİRİMLERİNCE KULLANILMAK ÜZERE 8 ADET ARAÇ KİRALAMA İŞİ

İhale Kayıt No : 2010/530488

• İdare Bilgileri

Bağlı/İlişki/İlgili Olduğu En Üst İdare : BELEDİYELER
Bağlı Olduğu İdare : İZMİR İLİ BELEDİYELERİ
İhaleyi Yapan İdare Adı : NARLIDERE BELEDİYESİ
İl – İlçe : İZMİR - NARLIDERE

• İhale Bilgileri

İşin Tanımı : BELEDİYEMİZ BİRİMLERİNCE KULLANILMAK ÜZERE 8 ADET ARAÇ KİRALAMA İŞİ
İhale Türü – İhale Usulü : HİZMET ALIMI – AÇIK İHALE
İhale Onay Yetkilisi – Onay Tarihi : MUSTAFA ÖZKESKİN TEMİZLİK İŞL. MÜDÜRÜ – 18.10.2010
İhale KİK Kapsamında mı ? : EVET
İlanın Şekli : KAMU İHALE BÜLTENİ VE YEREL GAZETELER
İşin Yapılacağı Yer : TEMİZLİK İŞLERİ MÜDÜRLÜĞÜ
İhale Yeri – Tarihi – Saati : NARLIDERE BELEDİYESİ ENCÜMEN SALONU – 22.10.2010 – 14:00

• İlan Bilgileri

	İhale İlanı	Düzeltilme İlanı	İptal İlanı	Sonuç İlanı
30.10.2010 EKSPRES GAZETESİ	1			
25.10.2010 KAMU İHALE BÜLTENİ	1			

• Teyit Bilgileri

	Teyit Tarihi	Teyit Onayı	Teyit Onay Tarihi
ÖZDECAN TURİZM TAŞ. SEY. ACENT. TİC. SAN LTD. ŞTİ.	22.11.2010	YASAKSIZ	22.11.2010
BESTTUR TURİZM TAŞ. OTO. SAN. VE DİŞ TİC. LTD.ŞTİ.	22.11.2010	YASAKSIZ	22.11.2010

• Teklif Bilgileri

Geçerli / Toplam Teklif Sayısı : 3/2

• Sözleşme Bilgileri

Sözleşme İmzalanan	Yaklaşık Maliyet	Sözleşme Bedeli	En Yüksek Teklif	En Düşük Teklif	Sözleşme Tarihi
ÖZDECAN TURİZM TAŞ. SEY. ACENT. TİC. SAN (0800033225)	185.604,00	133.133,04	189.600,00	133.133,04	17.12.2010

• Şikayet Sureci

Şikayetçi	Şikayet Tarihi	Evrak No	Şikayetin Sonucu
-----------	----------------	----------	------------------

Mal Alımı

Hizmet Alımı

Yapım İşleri

Danışmanlık

NARLIDERE BELEDİYESİ- DENETİM KOMİSYONU- 2010 YILINA AİT DENETİM KOMİSYONU
RAPORU

**BELEDİYEMİZ HİZMET BİNALARI İLE ARAÇ VE İŞ MAKİNALARINDA KULLANILMAK
ÜZERE AKARYAKIT ALINMASI İŞİ**

İhale Kayıt No: 2010/522817

• İdare Bilgileri

Bağlı/İlişki/İlgili Olduğu En Üst İdare : BELEDİYELER
Bağlı Olduğu İdare : İZMİR İLİ BELEDİYELERİ
İhaleyi Yapan İdare Adı : NARLIDERE BELEDİYESİ
İl – İlçe : İZMİR - NARLIDERE

• İhale Bilgileri

İşin Tanımı : BELEDİYEMİZ HİZMET BİNALARI İLE ARAÇ VE İŞ MAKİNALARINDA KULLANILMAK
ÜZERE AKARYAKIT ALINMASI İŞİ
İhale Türü – İhale Usulü : MAL ALIM – AÇIK İHALE
İhale Onay Yetkilisi – Onay Tarihi : MUSTAFA ÖZKESKİN TEMİZLİK İŞL. MÜDÜRÜ – 11.10.2010
İhale KİK Kapsamında mı ? : EVET
İlanın Şekli : KAMU İHALE BÜLTENİ VE YEREL GAZETELER
İşin Yapılacağı Yer : TEMİZLİK İŞLERİ MÜDÜRLÜĞÜ
İhale Yeri – Tarihi – Saati : NARLIDERE BELEDİYESİ ENCÜMEN SALONU – 09.11.2010 – 14:00

• İlan Bilgileri

	İhale İlanı	Düzeltilme İlanı	İptal İlanı	Sonuç İlanı
18.10.2010 EKSPRES GAZETESİ	1			
15.10.2010 KAMU İHALE BÜLTENİ	1			

• Teyit Bilgileri

	Teyit Tarihi	Teyit Onayı	Teyit Onay Tarihi
TANKAR OTO PETROL GIDA HİZ. İNŞ	09.11.2010	YASAKSIZ	09.11.2010

• Teklif Bilgileri

Geçerli / Toplam Teklif Sayısı : 1/1

• Sözleşme Bilgileri

Sözleşme İmzalanan	Yaklaşık Maliyet	Sözleşme Bedeli	En Yüksek Teklif	En Düşük Teklif	Sözleşme Tarihi
TANKAR OTO PETROL GIDA HİZ. İNŞ. (8250045128)	596.300,00	590.900,00	590.900,00	590.900,00	26.11.2010

• Şikayet Süreci

Şikayetçi	Şikayet Tarihi	Evrak No	Şikayetin Sonucu
-----------	----------------	----------	------------------

NARLIDERE BELEDİYESİ- DENETİM KOMİSYONU- 2010 YILINA AİT DENETİM KOMİSYONU
RAPORU

**MUHTELİF SOKAKLARIN TAMİRAT VE TADİLAT YAPIMINDA KULLANILMAK ÜZERE
PARKE, BORDÜR, ALINMASI İŞİ**

İhale Kayıt No : 2010/516159

• İdare Bilgileri

Bağlı/İlişki/İlgili Olduğu En Üst İdare : BELEDİYELER
Bağlı Olduğu İdare : İZMİR İLİ BELEDİYELERİ
İhaleyi Yapan İdare Adı : NARLIDERE BELEDİYESİ
İl – İlçe : İZMİR - NARLIDERE

• İhale Bilgileri

İşin Tanımı : MUHTELİF SOKAKLARIN TAMİRAT VE TADİLAT YAPIMINDA KULLANILMAK ÜZERE
PARKE, BORDÜR, ALINMASI İŞİ
İhale Türü – İhale Usulü : MAL ALIM – AÇIK İHALE
İhale Onay Yetkilisi – Onay Tarihi : ERKAN KARASU DESTEK HİZ. MÜDÜRÜ – 04.10.2010
İhale KİK Kapsamında mı ? : EVET
İlanın Şekli : KAMU İHALE BÜLTENİ VE YEREL GAZETELER
İşin Yapılacağı Yer : FEN İŞLERİ MÜDÜRLÜĞÜ
İhale Yeri – Tarihi – Saati : NARLIDERE BELEDİYESİ ENCÜMEN SALONU – 01.11.2010 – 14:00

• İlan Bilgileri

	İhale İlanı	Düzeltilme İlanı	İptal İlanı	Sonuç İlanı
07.10.2010 HABER EKSPRES	1			
08.10.2010 KAMU İHALE BÜLTENİ	1			

• Teyit Bilgileri

	Teyit Tarihi	Teyit Onayı	Teyit Onay Tarihi
KILIÇLAR GERİ DÖNÜŞÜMLÜ VE METAL SAN.TİC.AŞ.	08.11.2010	YSAKSIZ	08.11.2010
BÜYÜKDAĞLAR İNŞAAT TAHAHÜT SAN.TİC.LTD.ŞTİ.	08.11.2010	YSAKSIZ	08.11.2010

• Teklif Bilgileri

Geçerli / Toplam Teklif Sayısı : 4/3

• Sözleşme Bilgileri

Sözleşme İmzalanan	Yaklaşık Maliyet	Sözleşme Bedeli	En Yüksek Teklif	En Düşük Teklif	Sözleşme Tarihi
KILIÇLAR GERİ DÖNÜŞÜMLÜ VE METAL SAN.TİC.AŞ (5540031345)	185.080,00	108.050,00	169.300,00	108.050,00	30.11.2010

• Şikayet Sureci

Şikayetçi	Şikayet Tarihi	Evrak No	Şikayetin Sonucu
-----------	----------------	----------	------------------

Mal Alımı
Hizmet Alımı
Yapım İşleri
Danışmanlık

NARLIDERE BELEDİYESİ- DENETİM KOMİSYONU- 2010 YILINA AİT DENETİM KOMİSYONU
RAPORU

BELEDİYEMİZ BİRİMLERİNCE KULLANILMAK ÜZERE 8 ADET ARAÇ KİRALAMA İŞİ

İhale Kayıt No : 2010/530488

• İdare Bilgileri

Bağlı/İlişki/İlgili Olduğu En Üst İdare : BELEDİYELER
Bağlı Olduğu İdare : İZMİR İLİ BELEDİYELERİ
İhaleyi Yapan İdare Adı : NARLIDERE BELEDİYESİ
İl – İlçe : İZMİR - NARLIDERE

• İhale Bilgileri

İşin Tanımı : BELEDİYEMİZ BİRİMLERİNCE KULLANILMAK ÜZERE 8 ADET ARAÇ KİRALAMA İŞİ
İhale Türü – İhale Usulü : HİZMET ALIMI – AÇIK İHALE
İhale Onay Yetkilisi – Onay Tarihi : MUSTAFA ÖZKESKİN TEMİZLİK İŞL. MÜDÜRÜ – 18.10.2010
İhale KİK Kapsamında mı ? : EVET
İlanın Şekli : KAMU İHALE BÜLTENİ VE YEREL GAZETELER
İşin Yapılacağı Yer : TEMİZLİK İŞLERİ MÜDÜRLÜĞÜ
İhale Yeri – Tarihi – Saati : NARLIDERE BELEDİYESİ ENCÜMEN SALONU – 22.10.2010 – 14:00

• İlan Bilgileri

	İhale İlanı	Düzeltilme İlanı	İptal İlanı	Sonuç İlanı
30.10.2010 EKSPRES GAZETESİ	1			
25.10.2010 KAMU İHALE BÜLTENİ	1			

• Teyit Bilgileri

	Teyit Tarihi	Teyit Onayı	Teyit Onay Tarihi
ÖZDECAN TURİZM TAŞ. SEY. ACENT. TIC. SAN LTD. ŞTİ.	22.11.2010	YASAKSIZ	22.11.2010
BESTTUR TURİZM TAŞ. OTO. SAN. VE DIŞ TIC. LTD.ŞTİ.	22.11.2010	YASAKSIZ	22.11.2010

• Teklif Bilgileri

Geçerli / Toplam Teklif Sayısı : 3/2

• Sözleşme Bilgileri

Sözleşme İmzalanan	Yaklaşık Maliyet	Sözleşme Bedeli	En Yüksek Teklif	En Düşük Teklif	Sözleşme Tarihi
ÖZDECAN TURİZM TAŞ. SEY. ACENT. TIC. SAN (0800033225)	185.604,00	133.133,04	189.600,00	133.133,04	17.12.2010

• Şikayet Sureci

Şikayetçi	Şikayet Tarihi	Evrak No	Şikayetin Sonucu
-----------	----------------	----------	------------------

Mal Alımı
Hizmet Alımı
Yapım İşleri
Danışmanlık

NARLIDERE BELEDİYESİ- DENETİM KOMİSYONU- 2010 YILINA AİT DENETİM KOMİSYONU
RAPORU

**BELEDİYEMİZ HİZMET BİNALARI İLE ARAÇ VE İŞ MAKİNALARINDA KULLANILMAK
ÜZERE AKARYAKIT ALINMASI İŞİ**

İhale Kayıt No: 2010/522817

• İdare Bilgileri

Bağlı/İlişki/İlgili Olduğu En Üst İdare : BELEDİYELER
Bağlı Olduğu İdare : İZMİR İLİ BELEDİYELERİ
İhaleyi Yapan İdare Adı : NARLIDERE BELEDİYESİ
İl – İlçe : İZMİR - NARLIDERE

• İhale Bilgileri

İşin Tanımı : BELEDİYEMİZ HİZMET BİNALARI İLE ARAÇ VE İŞ MAKİNALARINDA KULLANILMAK
ÜZERE AKARYAKIT ALINMASI İŞİ
İhale Türü – İhale Usulü : MAL ALIMI – AÇIK İHALE
İhale Onay Yetkilisi – Onay Tarihi : MUSTAFA ÖZKESKİN TEMİZLİK İŞL. MÜDÜRÜ – 11.10.2010
İhale KİK Kapsamında mı ? : EVET
İlanın Şekli : KAMU İHALE BÜLTENİ VE YEREL GAZETELER
İşin Yapılacağı Yer : TEMİZLİK İŞLERİ MÜDÜRLÜĞÜ
İhale Yeri – Tarihi – Saati : NARLIDERE BELEDİYESİ ENCÜMEN SALONU – 09.11.2010 – 14:00

• İlan Bilgileri

	İhale İlanı	Düzeltilme İlanı	İptal İlanı	Sonuç İlanı
18.10.2010 EKSPRES GAZETESİ	1			
15.10.2010 KAMU İHALE BÜLTENİ	1			

• Teyit Bilgileri

	Teyit Tarihi	Teyit Onayı	Teyit Onay Tarihi
TANKAR OTO PETROL GIDA HİZ. İNŞ	09.11.2010	YASAKSIZ	09.11.2010

• Teklif Bilgileri

Geçerli / Toplam Teklif Sayısı : 1/1

• Sözleşme Bilgileri

Sözleşme İmzalanan	Yaklaşık Maliyet	Sözleşme Bedeli	En Yüksek Teklif	En Düşük Teklif	Sözleşme Tarihi
TANKAR OTO PETROL GIDA HİZ. İNŞ. (8250045128)	596.300,00	590.900,00	590.900,00	590.900,00	26.11.2010

• Şikayet Süreci

Şikayetçi	Şikayet Tarihi	Evrak No	Şikayetin Sonucu
-----------	----------------	----------	------------------

Mal Alımı
Hizmet Alımı
Yapım İşleri
Danışmanlık

VIII. NARLIDERE BELEDİYESİ İKTİSADİ TEŞEKKÜLLERİ:

Narlıdere Belediyesinin ortağı olduğu 2 adet iktisadi teşekkülüdür. Bunlar; %95'i Narlıdere Belediyesine ait ve % 5'i Gazimir Belediyesine ait, sermayesi 2.650.000,00.- TL olan **Narbel Ltd.Şti.** Yine %5 i Narlıdere Belediyesine ve %95 i Gazimir Belediyesine ait sermayesi 3.500.000,00.- TL olan **Gazibel Ltd. Şti.**'dir. Belediyemiz bütçesinden 2010 Mali Yılı içerisinde 500.000,00.-TL sermaye artışı yapılmıştır.

Denetim komisyonumuz tarafsız bir şekilde elinden gelen tüm titizliği göstererek, az riskli şekilde çalışmalarını tamamlamış ve siz sayın başkan ve Narlıdere Belediye meclisine sunmuştur. Saygılarımızla...

Başkan

Tuna TÜRKSEVER
Meclis Üyesi

Üye

Üye

Mehmet PEKTAŞ
Meclis Üyesi

Üye

Üye

Ali TÜBEK
Meclis Üyesi

Mürsel AKPINAR
Meclis Üyesi

Alper BARAN
Meclis Üyesi

T.C
İZMİR
NARLIDERE BELEDİYESİ
DENETİM KOMİSYONU RAPORU

KANUN

5393 SAYILI BELEDİYELER KANUNUNUN 25. MADDESİ

RAPORUN YILI

2010

RAPORUN TARİHİ

.03.2011

RAPORUN EKLERİ
1-DENETİM RAPORU
2-TAHSİLAT İŞLEMLERİ TUTANAĞI



T.C
NARLIDERE BELEDİYESİ

**5393 SAYILI BELEDİYELER KANUNUNUN 25. MADDESİ GEREĞİNCE SEÇİLEN
DENETİM KOMİSYONUNUN 01.01.2010/31.12.2010 TARİHLİ DENETİM RAPORUDUR.**

DENETİM YERİ

İli :İZMİR
İlçesi :Narlidere
Belediyesi :Narlidere Belediyesi
İşlemler :Bir önceki yıl gelir ve giderleri ile
bunlara ilişkin hesap kayıt ve işlemleri
Dönem :01.01.2010 – 31.12.2010

DENETİM KOMİSYONU

Başkan:Tuna TÜRKSEVER
Üye :Mehmet PEKTAŞ
Üye :Ali TÜBEK
Üye :Mürsel AKPINAR
Üye :Alper BARAN

I.GİRİŞ VE ÇALIŞMA SÜRESİ:

5393 sayılı Belediye kanununun 25. maddesi ve Belediye Çalışma Yönetmeliğinin 22.maddesi gereğince T.C Narlıdere Belediye Meclisi'nin 03.01.2011 tarihli toplantısı ve 1 sayılı kararı ile seçilen denetim komisyonumuz verilen yetki ile ilk toplantısını 06.01.2011 tarihinde yapmış olup, Ocak, Şubat ve Mart aylarını kapsayan günlerde periyodik aralıklarla toplanmıştır.

Bir ülkede kalkınmışlık, gelişmişlik, refah düzeyi ve demokrasi şuurunun en önemli göstergesi yerel yönetimlerin verdiği hizmetlerin kalitesidir. Yerel yönetimlere ilişkin hukukun her yönüyle sağlıklı işlemesi, bu kalite ve etkinliğin daha ileri düzeye çıkmasına yardımcı olur. Belediyemizin karar organı olan meclisimiz bilgi edinme ve denetim yetkisini; faaliyet raporunu değerlendirme, denetim komisyonu, genel görüşme ve gensoru yoluyla kullanabilmektedir. Belediye meclisimizin bilgi edinme ve denetim yetkisini kullanabildiği yetkilerden biri olan denetim komisyonumuz, T.C.İçişleri Bakanlığı Mahalli İdareler Genel Müdürlüğü'nün 04.06.2007 tarih ve 80000-14234 sayılı genelgesine uygun olarak yaptığı denetimin kapsamı ve komisyonumuzca hazırlanan raporumuz aşağıda sunulmuştur.

Denetim Komisyonunun oluşturulması ve çalışmasına ilişkin kuralların belirlendiği Belediye Kanunu'nun 25 inci maddesinde denetimin kapsamı "bir önceki yıl gelir ve giderleri ile bunlara ilişkin hesap kayıt ve işlemlerinin denetimi" olarak belirlenmiştir. Bu nedenle 2010 Mali Yılı içerisinde yapılan gelir ve giderleri ile bunlara ilişkin hesap kayıt ve işlemlerinin denetimini yapmak üzere toplanan denetim komisyonumuz ilk toplantısında görev bölümü yaparak büyük titizlik içinde

çalışmalarına başlamıştır. Komisyon üyelerimiz denetim işini risksiz ve kontrollü yapılabilmesi için ilk önce bir denetim planı hazırlayarak, bu denetim planı doğrultusunda denetim işlemlerine başlandı. Denetim işlemleri yapılırken denetim sistemleri içinde yer alan iç kontrol sisteminin sağlıklı işlemesi sayesinde denetim komisyonunun rahat ve risksiz bir ortamda çalışması sağlandı. Denetim kapsamına ilişkin söz konusu Kanun maddesinin dördüncü paragrafında komisyonun “belediye birimleri ve bağlı kuruluşlarından her türlü bilgi ve belgeyi isteyebileceği ve bu istekler gecikmeksizin yerine getirilmesi gerektiği” hükmü doğrultusunda denetim süresince belediye birimleri ve çalışanları komisyonun istemiş olduğu her türlü bilgi, evrak, araç ve gereçleri komisyona ve üyelerimize zamanında ve eksiksiz olarak temin etmişlerdir. Komisyona gönderilen binlerce evrak, ödeme emri belgeleri ve diğer belgeler komisyon tarafından tek tek gider ve gelir ayrı ayrı olmak üzere incelendi. Denetim çalışmalarımız kısıtlanmadığından komisyonumuz yeterli bilgi ve belgeye ulaşmış olup, sağlıklı bir denetim raporu hazırlamaya özen göstermiştir.

II.DENETİM KAPSAMI VE ALANI:

Denetim Kapsamı;Belediyemiz 5393 Sayılı Belediye Kanununun 49.maddesi gereğince 22.02.2007 tarihinde 26442 sayılı Resmi Gazete’de yayımlanarak yürürlüğe giren Norm Kadro Usul ve Esaslar Hakkındaki Bakanlar Kurulu Kararı gereğince 01.06.2007 tarih ve 51 sayılı Meclis kararı belirlenen teşkilat yapımıza uygun Meclisimiz tarafından ödenek verilen her bir harcama biriminin harcamalarına ilişkin her türlü gider, ve gelire ilişkin hesap kayıt ve işlemleri mizan, kesin hesap ve bilanço ile bunlara esas teşkil eden diğer mali tablo ve kayıtlardır

Belediyemiz; Mithatpaşa Cad. No:447 adresinde bulunan hizmet binası Atatürk Kültür Merkezi, Narlıdere Belediyesi Eğitim Merkezi (NARBEM), Engelliler Rehabilitasyon Merkezi’nden oluşan kompleks içerisinde 9600 metre karelik bir alanda gelişmiş modern donanımı ile vatandaşın rahatlıkla işlerini görebileceği , ulaşım yönünden de çok müsait bir konumda hizmet vermektedir.

Müdürlüklerin görev, yetki ve sorumluluklarına ilişkin olarak hazırlanan Belediye Meclisimiz tarafından onaylanan “Narlıdere Belediyesi Çalışma Yönergesi” ne uygun yetki ve sorumlulukların oluşturulduğu tespit edilmiştir.

Narlıdere Belediyesi 2010 yılı İnsan Kaynakları :

Norm Kadro Usul ve Esaslarına göre yapılan kadro düzenlenmesine uygun olarak harcama birimlerine ait personel kadro dolu boş sayısı aşağıda gösterilmiştir.

Narlıdere Belediyesi Personeli Yaş Durumu

20-29	12
30-39	126
40-49	109
50 Üzeri	46
TOPLAM	293

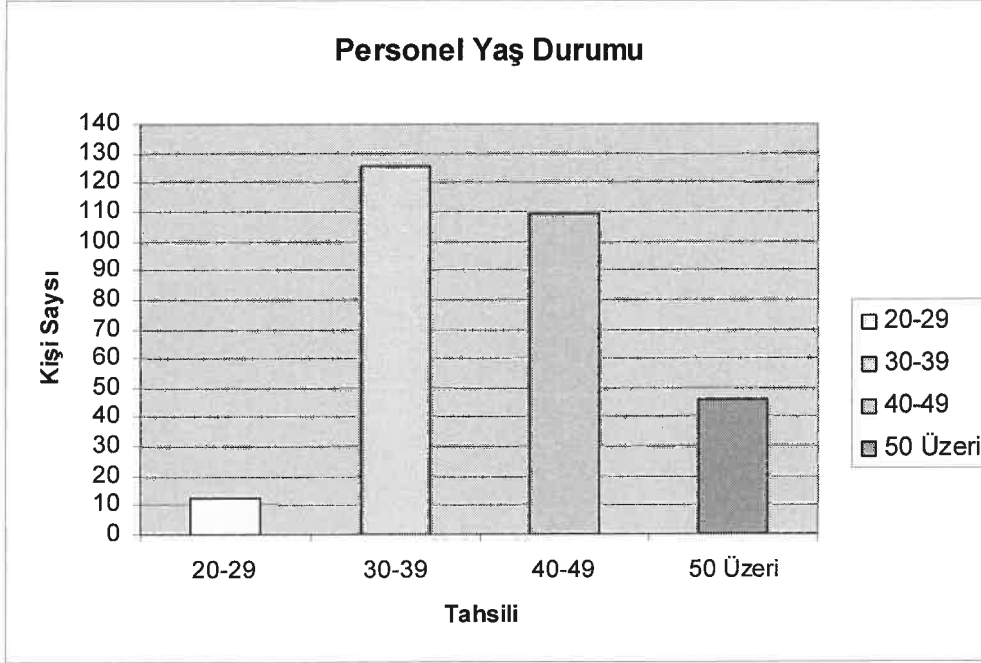

Narlıdere Belediyesi Memur Personel Tahsil Durumu

Lisans	23
Önlisans	14
Lise ve Dengi	14
Toplam	51

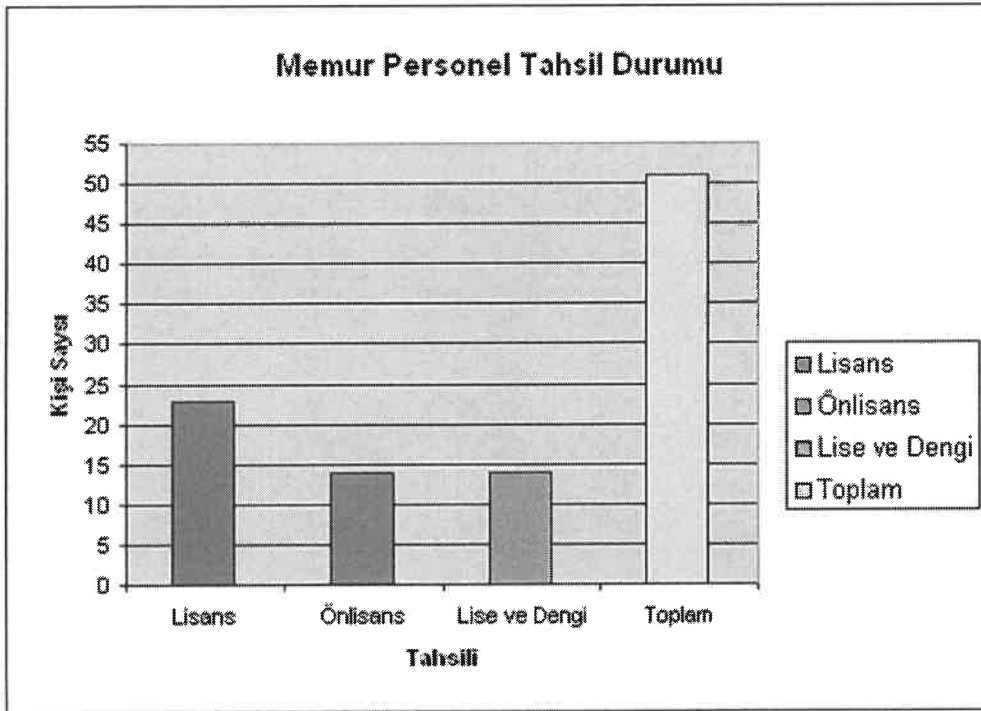

Narlıdere Belediyesi İşçi Personel Tahsil Durumu

Lisans	4
Önlisans	8
Lise ve Dengi	64
İlköğretim	158
Toplam	234

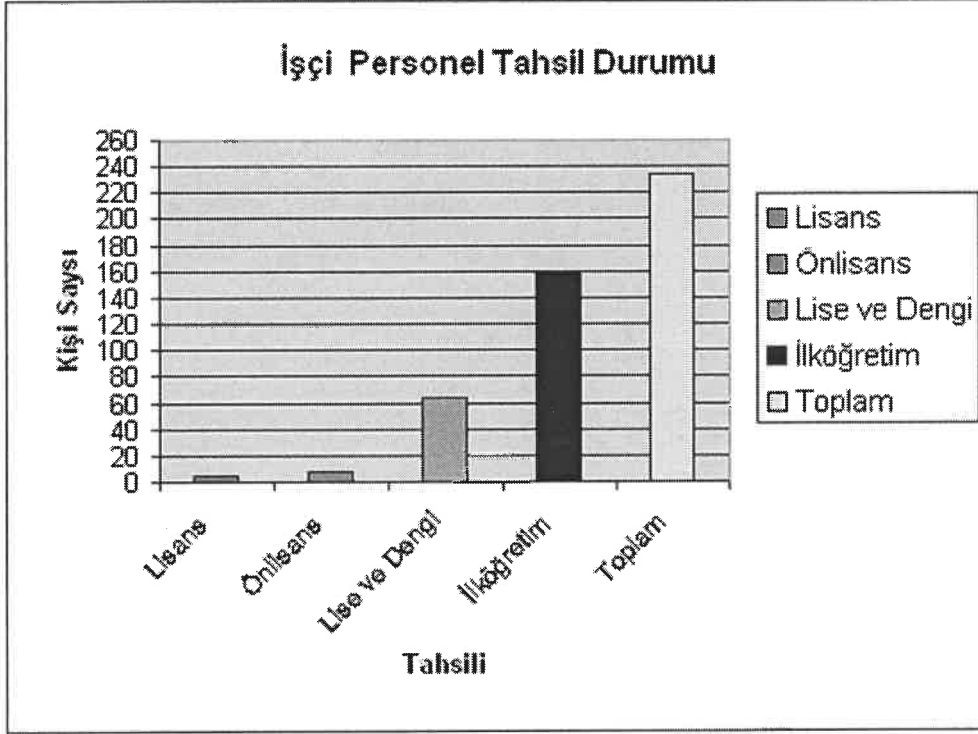

NARLIDERE BELEDİYESİ- DENETİM KOMİSYONU- 2010 YILINA AİT DENETİM KOMİSYONU RAPORU

İLİ: İZMİR		İLÇESİ: NARLIDERE															BELDESİ																
		1		2		3		4		5		6		7		8			9		10		11		12		13		14		15		TOPLAM
SINIFLAR	DOLU	BOŞ	DOLU	BOŞ	DOLU	BOŞ	DOLU	BOŞ	DOLU	BOŞ	DOLU	BOŞ	DOLU	BOŞ	DOLU	BOŞ	DOLU	BOŞ	DOLU	BOŞ	DOLU	BOŞ	DOLU	BOŞ	DOLU	BOŞ	DOLU	BOŞ	DOLU	BOŞ	DOLU	BOŞ	
G.I.H.S.	13	11	-	1	7	6	1	2	13	7	3	6	-	10	-	7	-	9	1	10	1	26	-	-	-	-	-	-	-	-	-	38	9
T.H.S.	6	-	-	-	-	-	2	-	-	4	-	1	-	-	-	9	-	5	-	4	-	3	-	-	-	-	-	-	-	-	8	2	
S.H.S.	2	-	-	-	1	-	-	-	-	2	-	1	-	-	-	3	-	-	-	-	-	1	-	-	-	-	-	-	-	-	3	-	
E.Ö.H.S.	-	-	-	-	-	-	-	-	-	-	-	-	-	-	-	-	-	-	-	-	-	-	-	-	-	-	-	-	-	-	-	-	
A.H.S.	1	-	-	-	-	-	-	-	-	1	-	-	-	-	-	-	-	-	-	-	-	-	-	-	-	-	-	-	-	-	1	-	
D.H.S.	-	-	-	-	-	-	-	-	-	-	-	-	-	-	-	-	-	-	-	-	-	-	-	-	-	-	-	-	-	-	-	-	
E.H.S.	-	-	-	-	-	-	-	-	-	-	-	-	-	-	-	-	-	-	-	-	-	-	-	-	-	-	-	-	-	-	-	-	
Y.H.S.	-	-	-	-	-	-	-	-	-	-	-	1	-	1	-	-	-	-	-	-	-	7	-	-	-	-	-	-	-	-	1	-	
TOPLAM	22	11	-	1	8	6	3	2	13	14	4	8	0	11	-	19	0	14	1	14	1	37	-	-	-	-	-	-	-	51	-	1	

NOT (1) Aynı bilgileri yukarıda belirtilen düzende ihtiva etmek şartıyla değişik şekilde düzenlenmiş bilgisayar çıktıları kullanılabilir.

(2) Bu cetvel, Valiliklerce onaylanmış vize cetvelleri ile birlikte Maliye Bakanlığı'na gönderilecektir.

**ÜNVAN SINIF VE DERECELER İTİBARI İLE MEMUR KADROLARININ
DOLU-BOŞ DURUMUNU GÖSTERİR TABLO**

KURUM ADI : NARLIDERE
BELEDİYESİ
TEŞKİLATI :

ÜNVAANI	SINIFI	DERECELER															KADRO SAYISI TOPLAM																																		
		1		2		3		4		5		6		7		8		9		10		11		12		13		14		15		TOPLAM																			
		D	B	D	B	D	B	D	B	D	B	D	B	D	B	D		B	D	B	D	B	D	B	D	B	D	B	D	B	D	B	D	B																	
BAŞKAN YRD.	G.İ.H.	1	2																																	1	2	3													
ÖZEL KALEM MÜDÜRÜ	G.İ.H.	1																																			0	1	1												
BİLGİ İŞLEM MÜDÜRÜ	G.İ.H.	1																																				1	0	1											
ÇEVRE KORUMA MÜDÜRÜ	G.İ.H.	1																																					1	0	1										
DESTEK HİZ.MÜDÜRÜ	G.İ.H.	1																																						1	0	1									
FEN İŞLERİ MÜDÜRÜ	G.İ.H.	1																																							0	1	1								
HUKUK İŞL. MÜDÜRÜ	G.İ.H.	1																																								1	0	1							
İMAR VE ŞEH.MÜD.	G.İ.H.	1																																								0	1	1							
İNSAN K. VE EĞT.MD.	G.İ.H.	1																																									0	1	1						
KÜLTÜR VE SOS.İŞL.MD.	G.İ.H.	1																																										0	1	1					
MALİ HİZ.MD.	G.İ.H.	1																																											1	0	1				
PARK VE BAH.MD.	G.İ.H.	1																																											1	0	1				
RUHSAT VE DENETİM MD.	G.İ.H.	1																																												0	1	1			
SAĞLIK İŞL.MD.	G.İ.H.	1																																													1	0	1		
TEMİZLİK İŞL.MD.	G.İ.H.	1																																														1	0	1	
YAZI İŞL.MD.	G.İ.H.	1																																														0	1	1	
ZABITA MÜDÜRÜ	G.İ.H.	1																																														1	0	1	
AVUKAT	A.H.	1																																														1	1	2	
SİVİL SAVUNMA UZMANI	G.İ.H.																																																0	1	1
UZMAN	G.İ.H.	3																																														3	0	3	
MALİ HİZ.UZMANI	G.İ.H.																																																0	4	4
MALİ HİZ.UZMANI YRD.	G.İ.H.																																																0	2	2
ŞEF	G.İ.H.																																															4	11	15	

NARLIDERE BELEDİYESİ- DENETİM KOMİSYONU- 2010 YILINA AİT DENETİM KOMİSYONU RAPORU

SAYMAN	G.İ.H.	DERECELER																TOPLAM	KADR SAYIS TOPLA													
		1	2	3	4	5	6	7	8	9	10	11	12	13	14	15	D			B	D	B	D	B	D	B	D	B	D	B		
AYNIYAT SAYMANI	G.İ.H.	1																										1	0	1		
AMBAR MEMURU	G.İ.H.			1																								1	0	1		
BİLGİSAYAR İŞLETMENİ	G.İ.H.				1																	3	1	1						1		
ÇÖZÜMLEYİCİ	G.İ.H.			1																										3	14	17
EVLENDİRME MEMURU	G.İ.H.				1																									0	1	1
MEMUR	G.İ.H.				1	2	1	1					1																	0	1	1
MUTEMET	G.İ.H.							1																						3	9	12
PROGRAMCI	G.İ.H.											1																		0	1	1
TAHSİLDAR	G.İ.H.				3								2	1																3	3	6
VERİ HAZ.VE KONT.İŞLT.	G.İ.H.				1	1								1	1	6														1	9	10
SAYFA TOPLAMI		14	9	0	1	6	6	0	1	5	6	2	5	0	10	0	1	0	9	1	3	1	18	0	0	0	0	0	29	69	98	

ÜN VANI	SINIFI	DERECELER																TOPLAM	KADR SAYIS TOPLA													
		1	2	3	4	5	6	7	8	9	10	11	12	13	14	15	D			B	D	B	D	B	D	B	D	B	D	B		
ZABITA AMİRİ	G.İ.H.	2																												0	2	2
ZABITA KOMİSERİ	G.İ.H.			1	1	1																								2	2	4
ZABITA MEMURU	G.İ.H.				8	1	2			6							7	8											8	24	32	
HEMŞİRE	S.H.	1																						1					1	0	1	
PSIKOLOG	S.H.						1																							0	1	1
SAĞLIK MEMURU	S.H.																							1					0	1	1	
SOSYAL ÇALIŞMACI	S.H.							1																					0	1	1	
TABİP	S.H.	1																											1	1	2	
VETERİNER HEKİM	S.H.			1											2														1	2	3	
PEDAGOG	S.H.									1																			0	1	1	
GRAFİKER	T.H																							1					0	1	1	
MİMAR	T.H				1																								1	3	4	
MÜHENDİS	T.H	3					2	1							6														3	9	12	
ŞEHİR PLANCISI	T.H	1					1								1														1	2	3	
TEKNİKER	T.H	2			1												3	4											3	7	10	
TEKNİSYEN	T.H																1								2				0	3	3	
TEKNİSYEN YRD.	T.H																								1				0	1	1	
BEKÇİ	Y.H.										1																		1	0	1	

NARLIDERE BELEDİYESİ- DENETİM KOMİSYONU- 2010 YILINA AİT DENETİM KOMİSYONU RAPORU

HİZMETLİ	Y.H.																	4				0	5	5										
TEMİZLİK HİZMETLİSİ	Y.H.																	2				0	2	2										
KALORİFERCİ	Y.H.																	1				0	1	1										
SAYFA TOPLAMI		8	2	0	0	2	0	3	1	8	8	1	4	0	1	0	18	0	5	0	11	0	19	0	0	0	0	0	0	0	0	22	69	91
GENEL TOPLAM		22	11	0	1	8	6	3	2	13	14	3	9	0	11	0	19	0	14	1	14	1	37	0	0	0	0	0	0	0	51	138	189	

Araçlar :

Narlıdere Belediyesine ait ve çeşitli modellerde 45 aracı bulunmaktadır. Araçların bir çoğunun (özellikle ağır hafriyat araçlarının) eski olması bakım giderlerinin bir hayli fazla olmasına ve akaryakıt giderinin artışına neden olmaktadır. Bunun dışında da özel sektörden belediyenin çeşitli birimlerinde kullanılmak üzere araçlar kiralandığı tespit edilmiştir. İlçemiz doğasıyla, şehir merkezine yakınlığı, diğer il ve ilçelere ulaşım kolaylığı bulunması , alışveriş merkezlerine yakınlığı, konutlarda termal enerjisinin kullanımı nedeniyle bir cazibe merkezi haline gelmesinden ve Ülkemizin doğusunda yer alan illerimizden göç alması nedeniyle nüfus yoğunluğunun sürekli artmasına dolayısıyla yeni konut ve yeni yerleşim yerlerinin oluşmasına neden olmaktadır. Nüfus yoğunluğundaki artışa da bağlı olarak hizmet alanı ve hizmet verilecek kişi sayısı artmaktadır. Kullanılan araçların yıpranması ve yukarıda belirtmiş olduğumuz nedenlerden dolayı kullanımda bulunan araçların zaman içerisinde bütçe olanakları ile yenilenmesi ve yeni hizmet araçlarının temin edilmesi komisyonumuz tarafından önerilmektedir.

İller Bankası Genel Müdürlüğü'nden 2009 yılı içerisinde sağlanan 500.000,00.- TL'lik kredi 2010 yılında kullanıma başlanan 1 adet JCB 4 CX SM Kazıcı Yükleyici İş Makinesi, 2 adet Volkswagen Caddy marka 1,9 TDI (4+1) hafif ticari araç, 2 adet Çöp Kamyonu ,1 adet toplu taşıma aracı (minibüs) alınmıştır.

NARLIDERE BELEDİYESİNE AİT ARAÇ VE İŞ MAKİNASI LİSTESİ

S.N o	PLAKASI	MARKASI	CİNSİ	MODELİ	AÇIKLAMA
1.	35 UC 502	Ford Cargo 1312D	H.S.Ç.K.	1986	
2.	35 UA 695	Ford Cargo 1312D	H.S.Ç.K.	1986	
3.	35 P 7911	Chrysler AS26-200	Damp. K.	1996	
4.	35 PN 203	Fiat 50NC	Damp. Kamyonet	1982	
5.	35 PN 207	Fiat 50NC	Damp. Kamyonet	1982	
6.	35 LN 459	Fatih 220-26	ARAZÖZ	2001	
7.	35 FK 401	Fatih 214-26	Damp. K.	1993	
8.	35 FK 396	Fatih 162-25	Damp. K.	1993	
9.	35 AD 0923	Fatih 180-25	H.S.Ç.K.	2004	
10.	35 UK 175	Fatih 175-25	H.S.Ç.K.	1998	
11.	35 UH 693	Fatih 175-25	H.S.Ç.K.	1998	
12.	35 KV 964	Fatih 110-08	H.S.Ç.K.	1993	
13.	35 KV 967	Fatih 110-08	H.S.Ç.K.	1993	
14.	35 CJJ 56	Fatih 200-26	H.S.Ç.K.	2000	
15.	35 CJJ 74	Fatih 200-26	H.S.Ç.K.	2000	
16.	35 CJK 34	Fatih 200-26	H.S.Ç.K.	2000	
17.	35 CDZ 36	Fatih 200-26	VİDANJÖR	2000	
18.	35 BRC 56	Fatih 110-08	H.S.Ç.K.	1993	
19.	35 AN 3701	BMC AUSTİN	Platform	1982	

NARLIDERE BELEDİYESİ- DENETİM KOMİSYONU- 2010 YILINA AİT DENETİM KOMİSYONU
RAPORU

20.	35 TY 518	Leyland 1340G	ARAZÖZ	1985	
21.	35 PN 597	BMC 140	ARAZÖZ	1983	
22.	35 EDD 21	Mitsubishi	MİNÜBÜS	1998	
23.	35 ZF 816	Opel Vectra	OTOMOBİL	1996	
24.	35 AN 3766	Doğan SLX	OTOMOBİL	1993	
25.	35 EKA 35	Fiat Siena	OTOMOBİL	2000	
26.	35 V 2552	Şahin	OTOMOBİL	1988	
27.	35 AD 5060	Şahin	OTOMOBİL	1990	
28.	35 AD 0512	Accent Hyundai	OTOMOBİL	2001	
29.	35 UZ 432	Dodge 100	MİNÜBÜS	1986	
30.	35 AC 531	Dodge 100	KAMYONET	1973	
31.	35 EJK 40	FARGO	Ç.S.Kamyonet	2000	
32.	35 CYU 91	FARGO	Ç.S.Kamyonet	2000	
33.	35 96 001	Hidromek HMK100S	Beko-Loader	1996	
34.	35 96 002	Cukurova Fai828B	Beko-Loader	1996	
35.	35 96 003	İnş. Mak.	Asf. El. Silin.	1996	
36.		Atlas Copco XAS46	Komprasör	2000	
37.	35 2009 005	JCB 4CX SM	İş Makinesi	2009	
38.	35 AD 0440	OTOKAR	OTOBÜS	2004	
39.	35 AN 5573	RENAULT	MİNÜBÜS	2008	
40.	35 AN 9916	VOGSWAGEN CADY	KAMYONET	2010	
41.	35 AN 9917	VOGSWAGEN CADY	KAMYONET	2010	
42.	35 AD 8568	BMC PROFESYONEL827	H.S.Ç.K.	2009	
43.	35 AD 7837	BMC PROFESYONEL522	H.S.Ç.K.	2009	
44.	35 AD 2878	VOGSWAGEN CARAVELLE	MİNİBÜS	2010	
45.	35 EA 0818	NEW HOLLAND	TRAKTÖR	2010	

Demirbaşlar:

Belediyemiz hizmetlerinde kullanılan demirbaş esas malzemelerin barkod sistemi ile numaralandırılarak ilgisine zimmet edilmek üzere dijital ve yazılı ortamda ilgisine zimmet işlemi yapılarak kayıt altında bulunduğu, yıl sonu envanter sayımlarının yapıldığı kayıtsız demirbaşın bulunmadığı taşınır kayıt kontrol görevlisi ile birlikte tespit edilmiştir. Giriş ve çıkış işlemlerinin 5018 Sayılı Kamu Mali Yönetim ve Kontrol Kanunu hükümleri ile Taşınır Mal Yönetmeliğine uygun olarak işlemler gerçekleştirilmiştir.

III.GELİR TARH, TAHAKKUK VE TAHSİLAT İŞ VE İŞLEMLERİ:

Belediyemiz gelirleri Belediye Kanunu'nun 59.uncu maddesinde belirtildiği üzere dokuz başlık halinde aşağıda sıralanmış olan belediyenin gelirleri şunlardır:

- a) Kanunlarla gösterilen belediye vergi, resim, harç ve katılma payları
- b) Genel bütçe vergi gelirlerinden ayrılan pay
- c) Genel ve özel bütçeli idarelerden yapılacak ödemeler
- d) Taşınır ve taşınmaz malların kira, satış ve başka suretle değerlendirilmesinden elde edilecek gelirler
- e) Belediye Meclisi tarafından belirlenecek tarifelere göre tahsil edilecek hizmet karşılığı ücretler
- f) Faiz ve ceza gelirleri
- g) Bağışlar
- h) Her türlü girişim, iştirak ve faaliyetler karşılığı sağlanacak gelirler
- i) Diğer gelirler

Belediye tarh.tahakkuk,tahsilat iş ve işlemlerinin 5393 sayılı Belediye Kanunu,2464 Sayılı Belediye Gelirleri Kanunu, Belediye Meclisi tarafından belirlenen ücret tarifelerine , 1319 Sayılı Emlak Vergisi Kanunu ve diğer ilgili kanunlara uygun olarak yapıldığı tespit edilmiştir. Ayrıca yıl içinde tahsilatı sağlanmayan tahakkuk alacakları ile ilgili olarak 6572 mükellefe ödeme emirleri belgelerinin mükelleflere gönderildiği, zamanında ödemesi yapmayan mükelleflerin borçlarına karşılık olarak 377 mükellefimizin tapudaki mülklerine ve yine 63 adet mükellefimizin araçlarına tedbir koydurulduğu görülmüştür. 25 adet dosyaya ait toplam: 790.436,58.-TL'lik tahakkuk eden vergi ve cezaların Mahkemesi devam etmektedir. Geriye kalan 5.711.297,02.-TL'lik alacağımızla ilgili gerekli takip işleri yapılmaktadır

2010 Mali Yılı içinde Belediyemiz gelirleri aşağıda gösterilmiştir.

NARLIDERE BELEDİYE BAŞKANLIĞI Bütçe Gelirlerinin Ekonomik Sınıflandırılması

Hesap Kodu	Yardımcı Hesap				Bütçe Gelirinin Türü	2010 Yılı Tutarı
	I	II	III	IV		
800					Bütçe Gelirleri Hesabı	18.894.193,40
800	01				Vergi Gelirleri	8.254.991,64

NARLIDERE BELEDİYESİ- DENETİM KOMİSYONU- 2010 YILINA AİT DENETİM KOMİSYONU
RAPORU

800	01	2			Mülkiyet Üzerinden Alınan Vergiler	5.980.080,30
800	01	2	9		Mülkiyet Üzerinden Alınan Diğer Vergiler	5.980.080,30
800	01	2	9	51	Bina Vergisi	3.564.618,77
800	01	2	9	52	Arsa Vergisi	2.336.076,61
800	01	2	9	53	Arazi Vergisi	2.536,29
800	01	2	9	54	Çevre Temizlik Vergisi	76.848,63
800	01	3			Dahilde Alınan Mal Ve Hizmet Vergileri	1.146.727,89
800	01	3	2		Özel Tüketim Vergisi	978.101,66
800	01	3	2	51	Haberleşme Vergisi	40.843,48
800	01	3	2	52	Elektrik Ve Havagazı Tüketim Vergisi	937.258,18
800	01	3	9		Dahilde Alınan Diğer Mal Ve Hizmet Vergileri	168.626,23
800	01	3	9	51	Eğlence Vergisi	139.620,86
800	01	3	9	53	İlan Ve Reklam Vergisi	29.005,37
800	01	6			Harçlar	1.128.183,45
800	01	6	9		Diğer Harçlar	1.128.183,45
800	01	6	9	51	Bina İnşaat Harcı	198.039,00
800	01	6	9	52	Hayvan Kesimi Muayene Ve Denetleme Harcı	6,00
800	01	6	9	53	İşgal Harcı	39.153,40
800	01	6	9	54	İşyeri Açma İzni Harcı	16.077,00
800	01	6	9	56	Ölçü Ve Tartı Aletleri Muayene Harcı	721,00
800	01	6	9	57	Tatil Günlerinde Çalışma Ruhsatı Harcı	830,00
800	01	6	9	58	Tellallık Harcı	19.828,00
800	01	6	9	60	Yapı Kullanma İzni Harcı	110.552,00
800	01	6	9	99	Diğer Harçlar	742.977,05
800	03				Teşebbüs Ve Mülkiyet Gelirleri	1.158.783,61
800	03	1			Mal Ve Hizmet Satış Gelirleri	161.648,00
800	03	1	1		Mal Satış Gelirleri	56.405,00
800	03	1	1	01	Şartname, Basılı Evrak, Form Satış Gelirleri	56.365,00
800	03	1	1	02	Kitap,yayın Vb. Satış Gelirleri	40,00
800	03	1	2		Hizmet Gelirleri	105.243,00
800	03	1	2	02	Muayene, Denetim Ve Kontrol Ücretleri	34.722,00
800	03	1	2	36	Sosyal Tesis İşletme Gelirleri	0,00
800	03	1	2	55	Kültürel Hizmetlere İlişkin Gelirler	0,00

NARLIDERE BELEDİYESİ- DENETİM KOMİSYONU- 2010 YILINA AİT DENETİM KOMİSYONU
RAPORU

800	03	1	2	56	Sağlık Hizmetlerine İlişkin Gelirler	246,00
800	03	1	2	57	Sosyal Hizmetlere İlişkin Gelirler	30.950,00
800	03	1	2	99	Diğer Hizmet Gelirleri	39.325,00
800	03	5			Kurumlar Karları	83.550,79
800	03	5	5		Mahalli İdareler	83.550,79
800	03	5	5	54	Ekonomik Hizmetlere İlişkin Kurumların Karları	83.550,79
800	03	6			Kira Gelirleri	913.584,82
800	03	6	1		Taşınmaz Kiraları	902.239,82
800	03	6	1	03	Sosyal Tesis Kira Gelirleri	5.590,00
800	03	6	1	05	Kültür Amaçlı Tesis Kira Gelirleri	0,00
800	03	6	1	99	Diğer Taşınmaz Kira Gelirleri	896.649,82
800	03	6	2		Taşınır Kiraları	11.345,00
800	03	6	2	01	Taşınır Kira Gelirleri	11.345,00
800	04				Alınan Bağış Ve Yardımlar İle Özel Gelirler	138,00
800	04	4			Kurumlardan Ve Kişilerden Alınan Yardım Ve Bağışlar	138,00
800	04	4	1		Cari	138,00
800	04	4	1	01	Kurumlardan Alınan Bağış Ve Yardımlar	0,00
800	04	4	1	02	Kişilerden Alınan Bağış Ve Yardımlar	138,00
800	05				Diğer Gelirler	9.158.814,64
800	05	1			Faiz Gelirleri	1.029.756,53
800	05	1	8		Vergi, Resim Ve Harç Gecikme Faizleri	1.029.606,53
800	05	1	8	01	Vergi, Resim Ve Harç Gecikme Faizleri	1.029.606,53
800	05	1	9		Diğer Faizler	150,00
800	05	1	9	01	Kişilerden Alacaklar Faizleri	0,00
800	05	1	9	03	Mevduat Faizleri	0,00
800	05	1	9	99	Diğer Faizler	150,00
800	05	2			Kişi Ve Kurumlardan Alınan Paylar	7.713.123,53
800	05	2	2		Vergi Ve Harç Gelirlerinden Alınan Paylar	6.241.688,40
800	05	2	2	51	Merkezi İdare Vergi Gelirlerinden Alınan Paylar	5.915.539,85
800	05	2	2	52	Çevre Temizlik Vergisinden Alınan Paylar	326.148,55
800	05	2	4		Kamu Harcamalarına Katılma Payları	1.455.894,21
800	05	2	4	53	Yol Harcamalarına Katılma Payı	1.455.894,21
800	05	2	8		Mahalli İdarelere Ait Paylar	14.050,92

NARLIDERE BELEDİYESİ- DENETİM KOMİSYONU- 2010 YILINA AİT DENETİM KOMİSYONU
RAPORU

800	05	2	8	52	Müze Giriş Ücretlerinden Alınan Paylar	0,00
800	05	2	8	54	Otopark Gelirlerinden İlçe Ve İlk Kademe Belediyeleri Paylar	407,37
800	05	2	8	99	Mahalli İdarelere Ait Diğer Paylar	13.643,55
800	05	2	9		Diğer Paylar	1.490,00
800	05	2	9	01	Çalışanlardan Tedavi Katılım Payı	1.490,00
800	05	2	9	99	Diğer Paylar	0,00
800	05	3			Para Cezaları	262.165,07
800	05	3	2		İdari Para Cezaları	45.549,34
800	05	3	2	99	Diğer İdari Para Cezaları	45.549,34
800	05	3	4		Vergi Cezaları	215.312,26
800	05	3	4	99	Diğer Vergi Cezaları	215.312,26
800	05	3	9		Diğer Para Cezaları	1.303,47
800	05	3	9	02	Zamanında Ödenmeyen Ücret Gelirlerinden Alınacak Gecikme Zam	1.303,47
800	05	9			Diğer Çeşitli Gelirler	153.769,51
800	05	9	1		Diğer Çeşitli Gelirler	153.769,51
800	05	9	1	01	İrat Kaydedilecek Nakdi Teminatlar	2.967,58
800	05	9	1	06	Kişilerden Alacaklar	10.302,58
800	05	9	1	99	Yukarıda Tanımlanmayan Diğer Çeşitli Gelirler	140.499,35
800	06				Sermaye Gelirleri	321.465,51
800	06	1			Taşınmaz Satış Gelirleri	319.068,36
800	06	1	3		Diğer Bina Satış Gelirleri	0,00
800	06	1	3	01	Diğer Bina Satış Gelirleri	0,00
800	06	1	5		Arsa Satışı	319.068,36
800	06	1	5	01	Arsa Satışı	319.068,36
800	06	2			Taşınır Satış Gelirleri	2.397,15
800	06	2	1		Taşınır Satış Gelirleri	2.397,15
800	06	2	1	01	Taşınır Satış Gelirleri	2.397,15
					BÜTÇE GELİRLERİ TOPLAMI(A)	18.894.193,40
810					Bütçe Gelirlerinden Ret Ve İadeler Hesabı	52.994,54
810	01				Vergi Gelirleri	47.221,62
810	01	2			Mülkiyet Üzerinden Alınan Vergiler	47.191,62
810	01	2	9		Mülkiyet Üzerinden Alınan Diğer Vergiler	47.191,62

NARLIDERE BELEDİYESİ- DENETİM KOMİSYONU- 2010 YILINA AİT DENETİM KOMİSYONU
RAPORU

810	01	2	9	51	Bina Vergisi	8.491,15
810	01	2	9	52	Arsa Vergisi	22.850,07
810	01	2	9	53	Arazi Vergisi	43,76
810	01	2	9	54	Çevre Temizlik Vergisi	15.806,64
810	01	3			Dahilde Alınan Mal Ve Hizmet Vergileri	30,00
810	01	3	9		Dahilde Alınan Diğer Mal Ve Hizmet Vergileri	30,00
810	01	3	9	53	İlan Ve Reklam Vergisi	30,00
810	01	6			Harçlar	0,00
810	01	6	9		Diğer Harçlar	0,00
810	01	6	9	99	Diğer Harçlar	0,00
810	03				Teşebbüs Ve Mülkiyet Gelirleri	630,00
810	03	1			Mal Ve Hizmet Satış Gelirleri	600,00
810	03	1	2		Hizmet Gelirleri	600,00
810	03	1	2	57	Sosyal Hizmetlere İlişkin Gelirler	0,00
810	03	1	2	99	Diğer Hizmet Gelirleri	600,00
810	03	6			Kira Gelirleri	30,00
810	03	6	2		Taşınır Kiraları	30,00
810	03	6	2	01	Taşınır Kira Gelirleri	30,00
810	05				Diğer Gelirler	5.142,92
810	05	1			Faiz Gelirleri	3.286,56
810	05	1	8		Vergi, Resim Ve Harç Gecikme Faizleri	3.286,56
810	05	1	8	01	Vergi, Resim Ve Harç Gecikme Faizleri	3.286,56
810	05	3			Para Cezaları	1.406,36
810	05	3	4		Vergi Cezaları	1.406,36
810	05	3	4	01	Vergi Ve Diğer Amme Alacakları Gecikme Zamları	0,00
810	05	3	4	99	Diğer Vergi Cezaları	1.406,36
810	05	9			Diğer Çeşitli Gelirler	450,00
810	05	9	1		Diğer Çeşitli Gelirler	450,00
810	05	9	1	06	Kişilerden Alacaklar	450,00
810	05	9	1	99	Yukarıda Tanımlanmayan Diğer Çeşitli Gelirler	0,00
					BÜTÇE GELİRLERİNDEN RED ve İADELER TOPLAMI(B)	52.994,54
					NET BÜTÇE GELİRİ(A-B)	18.841.198,86

NARLIDERE BELEDİYESİ- DENETİM KOMİSYONU- 2010 YILINA AİT DENETİM KOMİSYONU
RAPORU

FAALİYETLERE İLİŞKİN BİLGİ VE DEĞERLENDİRMELER

SIRA NO	GELİR ÇEŞİDİ	TAHAKKUK	TAHSİLAT	DEV.TAH	TAH %
1	Arazi Vergisi	7.486,02	2.529,68	4.956,34	33,79
2	Arazi Ek Vergisi	6,61	6,61		100,00
3	Arsa Ek Vergisi	27.480,77	27.480,77		100,00
4	Arsa Vergisi	4.957.881,23	2.307.427,56	2.650.453,67	46,54
5	Avukatlık Vekalet Ücreti	16.619,86	16.619,86		100,00
6	Bina Ek Vergisi	10.053,60	10.053,60		100,00
7	Bina İnşaat Harcı	198.039,00	198.039,00		100,00
8	Bina Vergisi	5.602.986,78	3.555.965,02	2.047.021,76	63,47
9	Çevre Temizlik Vergisi	508.458,61	104.482,14	403.976,47	20,55
10	CTV Büyükşehir Payı	298.515,04	298.515,04		100,00
11	Damga Vergisi	15.046,83	15.046,83		100,00
12	Damga Vergisi İhale Kararlarına Ait	7.945,70	7.945,70		100,00
13	Damga Vergisi Sözleşmeye Ait	17.116,56	17.116,56		100,00
14	Diğer Ücretler ve Ücret Sayılan Ödemelere ait Dam	22,00	22,00		100,00
15	Diğer Para Cezaları	227.917,80		227.917,80	0,00
16	Diğer Faizler	150,00	150,00		100,00
17	Diğer Kira Gelirleri	965.478,27	896.596,44	68.881,83	92,87
18	Diğer Çeşitli Gelirler	47.811,62	47.811,62		100,00
19	Diğer Ücretler ve Ücret Sayılan Ödemelere ait	1.693,00	1.693,00		100,00
20	Düğün Salonu Ücreti	30.800,00	30.800,00		100,00
21	Eğitime Katkı Payı	30,44	30,44		100,00
22	Eğlence Vergisi	144.356,28	139.620,86	4.735,42	96,72
24	Elektrik ve havagazı tüketim vergisi	937.258,18	937.258,18		100,00
25	Elektrik İdaresi Kar Payı	83.550,79	83.550,79		100,00
26	Encümen Para Cezaları	453.538,01	45.549,34	407.988,67	10,04
27	Evlendirme Gelirleri	39.475,00	39.475,00		100,00
28	Fazla ve Yersiz Tahsilat	7.034,97	7.034,97		100,00
29	Geri Alınacak Paralar	2.527,38	2.527,38		100,00
30	Geçici Teminat	16.587,00	16.587,00		100,00
31	Haberleşme Vergisi	40.843,48	40.843,48		100,00
32	Hayvan Kesimi Muayene Denetleme Harcı	6,00	6,00		100,00
33	Hazine Arazi Satıştan Gelen	4.411,80	4.411,80		100,00
34	İlan Reklam Vergisi	135.032,25	29.005,37	106.026,88	21,48
35	İmar Harcı	722.399,05	722.399,05		100,00
36	İşgal Harcı	1.373,00	55,90	1.317,10	4,07
37	İşyeri Açma İzin Harcı	16.077,00	16.077,00		100,00
38	Kayıt Suret Harcı	8.102,00	8.102,00		100,00
39	Kesin Teminat	9.548,30	9.548,30		100,00
40	KDV	1.666,32	1.666,32		100,00
41	Kişilerden Alınan Bağış ve Yardımlar	138,00	138,00		100,00
42	Kusur Cezası	14,50	14,50		100,00
45	Kültür Varlıkları - Arazi	244,74	244,74		100,00
46	Kültür Varlıkları - Arsa	219.360,00	219.360,00		100,00

NARLIDERE BELEDİYESİ- DENETİM KOMİSYONU- 2010 YILINA AİT DENETİM KOMİSYONU
RAPORU

47	Kültür Varlıkları - Bina	352.108,29	352.108,29		100,00
49	Muayene, Ruhsat Denetleme Harcı	5.155,00	5.155,00		100,00
50	Muayene, Denetleme, Rapor, Ruhsat Harcı	6.345,00	6.345,00		100,00
51	Numarataj Gelirleri	16.754,00	16.754,00		100,00
52	Otopark gel.İlçe ve ilk kademe Bel pay.	407,37	407,37		100,00
53	Ölçü ve Tartı Aletleri Muayene Harcı	721,00	721,00		100,00
54	Özel İşlem Vergisi	63,00	63,00		100,00
55	Pazar İşgal	39.097,50	39.097,50		100,00
56	Jeotermal Payı	7.597,75	7.597,75		100,00
57	Sağlık Belgesi Harcı	976,00	976,00		100,00
58	Sağlık Hizmetleri Gelirleri	246,00	246,00		100,00
59	SSK' dan Verilen Rapor Ücreti	626,93	626,93		100,00
60	Şartname, Basılı Evrak, Form Satış Gelir	39.651,00	39.651,00		100,00
62	Sosyal Tesis Kira Gelirleri	5.590,00	5.590,00		100,00
63	Taşınır Mal Satış Gelirleri	2.397,15	2.397,15		100,00
64	Taşınmaz Arsa Satışı	319.068,36	319.068,36		100,00
65	Tatil Günler çalışma Ruhsat Harcı	830,00	830,00		100,00
66	Tecil Faizi	411,09	115,66	295,43	28,13
67	Tellallık Harcı	19.828,00	19.828,00		100,00
68	Usulsüzlük 1nci Derece	19.282,21	19.282,21		100,00
69	Usulsüzlük 2nci Derece	1.023,12	1.023,12		100,00
71	Vergi Resim Harç Gecikme Faizleri	1.273,67		1.273,67	0,00
72	Vergi vs. Amme Alacakları Gecikme Zammı	1.030.621,96	1.030.621,96		100,00
73	Vergi Zayı	771.682,38	194.992,43	576.689,95	25,27
74	Vidanjör Kiralama Gelirleri	9.683,26	9.683,26		100,00
75	Yapı Kullanma İzin Harcı	110.552,00	110.552,00		100,00
76	Yer Tetkik Ücreti	34.722,00	34.722,00		100,00
77	Yol Har. Katılım Payı	1.456.092,82	1.455.894,21	198,61	99,99
TOPLAM :		20.037.890,65	13.536.157,05	6.501.733,60	67,55

ARAÇ HACİZ LİSTESİ

NO	SİCİL NO	ADI SOYADI-ÜNVANI	HACİZ TARİHİ	HACİZ NO	PARACEZASI TUTARI
1	20637	Merdan ARMAĞAN	15.12.2009	31151	1.500,00
2	43302	Mehmet Ali SÜRÜCÜ	16.02.2010	1405/10	140,00
3	24196	Hüdavendigar TÜRKKOLU	16.02.2010	1405/10	33.503,00
4	41092	Selçuk KARAPOLAT	16.02.2010	1405/10	750,00
5	5676	Ramazan YILDIRIM	16.02.2010	1405/10	887,92
6	43899	Umut TURHAN	16.02.2010	1405/10	1.000,00
7	28002	Yaşar AKDEMİR	16.02.2010	1405/10	536,38
8	45418	Aziz ALTINKILIÇ	16.02.2010	1405/10	750,00
9	3253	Doğan YÖRÜKOĞLU	16.02.2010	1405/10	1.000,00
10	43112	Vedat DAŞLI	16.02.2010	1405/10	900,00
11	19600	Mehmet Cevat HERGÜNGEL	30.04.2010	3913/2010	118,00
12	45730	Mustafa DÖNERTAŞ	30.04.2010	3913/2010	118,00
13	45736	Vahide BAZARLI	30.04.2010	3913/2010	118,00
14	50211	Muhsin ALACA	30.04.2010	3913/2010	1.000,00

NARLIDERE BELEDİYESİ- DENETİM KOMİSYONU- 2010 YILINA AİT DENETİM KOMİSYONU
RAPORU

15	50211	Muhsin ALACA	20.10.2010	2010/8373	1.000,00
16	49549	Hüseyin BAL	05.05.2010	3913/2010	140,00
17	36813	Şener TAN	05.05.2010	3913/2010	140,00
18	4595	AHMET ARSLAN	05.05.2010	3913/2010	140,00
19	50291	Selman Ömür BAYRAM	05.05.2010	3913/2010	140,00
20	10989	Gündüz KAMACI	05.05.2010	3913/2010	140,00
21	50292	Metin NALBANT	05.05.2010	3913/2010	140,00
22	11949	Uğur ELVEREN	05.05.2010	3913/2010	140,00
23	18724	Hamit ARICI	05.05.2010	3913/2010	284,64
24	35967	Suna TURAN	05.05.2010	3913/2010	100,00
25	27372	Erol ACER	05.05.2010	3913/2010	125,00
26	43936	Cem ERİN	05.05.2010	3913/2010	118,00
27	39754	Çağrı Ekmek Gıda Teks.İnş.	28.09.2010	2010/7813	665,50
28	39754	Çağrı Ekmek Gıda Teks.İnş.	28.09.2010	2010/7813	665,50
29	48226	İsmet ÖZKAN	28.09.2010	17686/2010	1.700,00
30	37845	Yusuf KINÇAL	28.09.2010	17686/2010	20.000,00
31	6353	Kadir ÇENGEL	28.09.2010	2010/7813	2.219,60
32	47908	Hüseyin YILMAZ	28.09.2010	17686/2010	400,00
33	35254	Balçova Süsler Dayanıklı Tük.Mal.Mob.	28.09.2010	17686/2010	15.000,00
34	17541	Zühtü ÇAYPINARLI	28.09.2010	2010/7813	1.200,00
35	17881	Altın Ekmekçilik Gıda San.Tic.Ltd.Şti	28.09.2010	2010/7813	915,24
36	7606	Atila HIDİROĞLU	28.09.2010	17686/2010	950,00
37	11744	Sadık AKPINAR	28.09.2010	17686/2010	2.000,00
38	17082	Mahmut KILIÇ	28.09.2010	2010/7813	102,60
39	216	Diyadin KIRAN	28.09.2010	2010/7813	1.500,00
40	31440	Halime ÇELİK	28.09.2010	17686/2010	11.539,92
41	45541	Mehmet BÜKİN	20.10.2010	2010/8373	455,61
42	28496	Yusuf YEŞİLYURT	20.10.2010	2010/8373	894,86
43	28496	Yusuf YEŞİLYURT	20.10.2010	2010/8373	894,86
44	46070	Gökhan Kadri KADIOĞLU	20.10.2010	2010/8373	290,80
45	47908	Hüseyin YILMAZ	20.10.2010	2010/8373	400,00
46	24251	Muharrem AKGÜL	20.10.2010	2010/8373	183,39
47	19101	Mustafa USLU	20.10.2010	2010/8373	357,66
48	19101	Mustafa USLU	20.10.2010	2010/8373	357,66
49	21334	Veli BODUR	20.10.2010	2010/8373	225,31
50	19342	Alper BARAN	20.10.2010	2010/8373	599,45
51	35077	Bilal ÜNSAL	20.10.2010	2010/8373	455,41
52	27678	Mehmet Ali SÖNMEZ	20.10.2010	2010/8373	121,44
53	38897	Tayfun AKA	20.10.2010	2010/8373	1.792,09
54	47743	Ertan OĞLAK	20.10.2010	2010/8373	1.000,00
55	6716	Necdet KASI	23.11.2010	(62406)/1070	2.060,27
56	7835	Osman BARUT	23.11.2010	(62406)/1070	1.629,42
57	51308	Eşref ŞENGÜL	23.11.2010	(62406)/1070	143,00
58	16018	Cüneyt ÖZBOYACI	23.11.2010	(62406)/1070	203,14
59	17113	Hüseyin KARA	23.11.2010	(62406)/1070	2.097,46
60	32733	Coşkun DENİZ	23.11.2010	(62406)/1070	2.870,99
61	44459	Hüdaverdi İPEK	23.11.2010	(62406)/1070	412,35
62	24641	Esra Simten YANTURALI	23.11.2010	(62406)/1070	3.348,70
63	3863	Ali KOSTAK	23.11.2010	(62406)/1070	624,02

TAPU HACİZ LİSTESİ

	SİCİL NO	ADI SOYADI	HACİZ TARİHİ	HACİZ NO	HCZ. KLDR. TRH.	VERGİ MİKTARI
1	10866	Abbas AKYÜZ	20.11.2007	5514	YZL	923,90
2	14065	Abdullah ATABAY	01.09.2008	5188	*	2.381,41
3	44238	Abdullah CEYHAN	10.11.2010	4601	*	832,54
4	15472	Abdullah OK	18.03.2010	1065	*	359,15
5	36032	Abdurrahman TÜRKERİ	27.10.2009	4932	*	160.960,84
6	13774	Abidin ÖZKAN	23.11.2009	5482	*	2.011,37
7	6830	Ahmet BAYCAN	13.05.2008	3297	*	5.579,72
8	42807	Ahmet DEMİR	29.12.2009	6037	*	2.588,29
9	38644	Ahmet HAPBEKTAŞ	22.09.2010	3864	*	1.280,83
10	6498	Ahmet GÜLERMAN	09.07.2008	14700	YZL	1.465,20
11	6673	Ahmet Fadıl YEŞİLPINAR	13.05.2008	3295	*	11.288,70
12	28965	Ahmet KOCAAĞA	04.05.2010	1899	*	700,10
13	8931	Ahmet UÇAR	23.05.2008	3495	*	296,50
14	7649	Ali ALTUN	05.10.2009	7649	*	499,83
15	5557	Ali Bülent MARO	24.11.2009	5496	*	1.276,86
16	12302	Ali Osman YILDIRIM	02.09.2008	5190	*	1.500,00
17	2406	Ali SESSİZ AYRANCI	07.04.2008	2288	*	3.406,92
18	43781	Alparslan TEMELTAŞ	02.01.2008	22	YZL	578,48
19	39017	Alper ÖNDER IŞIK	11.11.2010	4624	*	770,35
20	25900	Anoş GİRİTLİ(Güler)	14.04.2010	1558	*	789,69
21	11135	Arap YİĞİTLER	09.07.2008	4461		2.327,28
22	39102	Aslan Uzunoğlu Motorlu Araçlar	06.11.2009	5113	*	18.499,77
23	13790	Asiye KAPLANKIRAN	29.12.2006	5644	YZL	6.041,57
24	9105	Atilla DÜZGÜN	02.10.2009	4417	*	1.633,48
25	31921	Atilla ÇEMBERCİ (VRS.IST)	11.05.2005	2262	YZL	3.944,80
26	7606	Atilla HİDİROĞLU	24.01.2001	198	YZL	950,00
27	3024	Atiye DEMİR	07.10.2009	4503	*	1.315,77
28	3109	Aysel ARMUT	13.01.2010	146	*	1.614,04
29	27211	Ayşe BOZKURT	23.11.2009	5488	*	1.039,80
30	947	Ayser Sümer ALABEYOĞLU	26.03.2008	2052	*	1.997,43
31	12976	Ayfer TOYGAR	22.02.2010	742	*	1.846,28
32	13773	Ayşe Oya KAYA	29.12.2006	5642	YZL	5.260,80
33	27335	Ayşe GÜLEÇ(Özel Güleç mirsçısı)	12.10.2010	4133	*	1.187,64
34	27993	Ayşe SALMAN	25.11.2009	5539	*	1.153,76
35	32083	Ayhan GÖRGÜLÜ	07.02.2008	833	*	590,03
36	26765	Aytaç SARAÇAYDIN	24.09.2008	5611	*	1.936,70
37	14324	Aynur YILMAZ	06.11.2009	5118	*	1.727,18
38	18289	Aylan (ÇEMBERCİ)SARGON	10.09.2008	5315	*	15.549,53
39	9997	Aziz TEMUR(SırmaTemur vrs.)	02.10.2009	4416	*	1.590,29
40	46655	Bahattin ÖZER	21.09.2010	3834	*	2.690,99
41	13559	Bahattin TOSUN	28.08.2008	5139	*	3.510,23
42	2376	Bahar SESSİZ	04.01.2007	5646	YZL	7.199,96
43	30310	Bahriye KUDAR	02.01.2008	9	YZL	815,25
44	26502	Bakır BAŞTÜRK	18.05.2010	2074	*	777,24
45	5521	Behiye AKTAŞ	04.01.2007	5653	*	965,28
46	14822	Behman AYDIN	25.01.2010	363	*	875,95

NARLIDERE BELEDİYESİ- DENETİM KOMİSYONU- 2010 YILINA AİT DENETİM KOMİSYONU
RAPORU

47	773	Bektaş TIRYAKI	27.03.2008	2108	*	451,29
48	32090	Belkise SEVIN	07.10.2009	4524	*	6.914,28
49	10713	Benian CAĞIRTGAN(Alimetin VRS)	07.03.2008	1547	*	2.961,12
50	13695	Beser ÇIÇEK	25.01.2010	329	*	666,10
51	27762	Beyhan EROĞUL (VRS.İŞT)	24.09.2008	5599	*	7.826,61
52	46697	Bilgi AĞCA	29.04.2010	1820	*	133,53
53	29058	Binali ÖZ(VRS)	21.05.2010	2127	*	966,28
54	18186	Birsen KAYAÖNÜ	09.09.2008	5300	*	4.673,58
55	14306	Birsen İŞIKLI	24.02.2005	585	YZL	3.677,99
56	18204	Burcu KAYAÖNÜ	09.09.2008	5298	*	4.673,58
57	26431	Bülent YAROL	29.12.2006	5657	YZL	5.392,09
58	8986	Bülent ŞAHİN	24.02.2005	584	YZL	11.387,95
59	26313	ÇiselŞengül YAROL	22.09.2008	5560	*	6.449,34
60	39649	Cafer DOĞAN	23.11.2009	5462	*	273,15
61	2543	Cavit AKTULUN	08.04.2008	2310	*	1.050,24
62	27340	Cemile Celile YÜKSEL	26.03.2010	1221	*	4.408,86
63	10583	Cemal HİCRET	07.02.2008	185	*	438,22
64	6802	Cemal KARACAOĞLU	13.05.2008	3299	*	2.342,44
65	1057	Cemile ATAŞ (VARİSLERİ)	24.06.2008	1057	*	3.511,42
66	43513	Cemile DUVA	07.10.2010	4079	*	2.240,51
67	15	Cengiz DİNÇER	19.10.2001	2394	*	1.508,66
68	27277	Cengiz MERGAVUL	22.09.2010	3861	*	4.118,51
69	32936	Cihangir GENCOĞLU	24.09.2008	5578	*	912,55
70	4193	Coşkun BURAK	24.04.2009	1698	*	1.018,67
71	4445	Cuma ÇALIŞKAN	25.11.2009	5536	*	1.047,43
72	23787	Çetin YILMAZ	26.03.2010	1220	*	4.408,86
73	17767	Deniz ÜNAL	07.10.2009	4509	*	3.453,24
74	18881	Derviş YÜCEL	05.04.2010	1357	*	7.609,25
75	21303	Dilek SAYINSU	31.12.2007	6661	YZL	13.678,38
76	3253	Doğan YÖRÜKOĞLU	10.11.2010	4593	*	1.000,00
77	11694	Dursun AKINCI	11.01.2007	134	YZL	3.193,93
78	45476	Dursun BOZKURT	13.02.2009	585	*	1.383,03
79	26751	Eren İrfan ATEŞ	31.10.2005	2072	YZL	3.432,19
80	24770	Elmas DURDU(VRS)	14.11.2008	6242	*	2.761,93
81	21662	Emel ÇEMBERCİ	09.09.2008	5294	*	8.282,84
82	26682	Emine Ayfer ARABACI	18.05.2010	2080	*	781,12
83	6289	Emine BALKAN	23.12.2005	2506	YZL	7.202,26
84	392	Emine Naciye YURTMAN	08.02.2008	896	YZL	3.011,09
85	4934	Emine Nur BİLDİK	24.04.2008	2836	*	2.932,55
86	32626- 32627	Emine ÇENGEL-Halime AYTUG	18.07.2000	2574	YZL	770,00
87	27339	Enis YILMAZ	29.03.2010	1251	*	4.408,86
88	19839	Esat DUVA	05.10.2009	4426	*	1.182,58
89	32651	Eser Kuruyemiş Gıd.Ltd. Şti.	15.11.2007	5456	YZL	1.149,24
90	44631	Erdoğan ALANÇAY	07.10.2010	4077	*	2.676,53
91	44607	Erdoğan ATASEVEN	24.11.2009	5524	*	11.083,73
92	13771	Ercüment SAHİN	24.02.2005	581-5627	YZL	7.199,85
93	39651	Ezine DOĞAN	25.11.2009	5534	*	273,15
94	17610	Fahri YÖNDER	18.03.2010	1069	*	1.715,85
95	26555	Fahriye KARACA (Mehmet K.)	24.05.2010	2168	*	1.405,03
96	26739	Fatma ARASLI	25.11.2009	5540	*	1.334,23
97	10728	Fatma Meral SAZAR	19.03.2010	1117	*	731,18

NARLIDERE BELEDİYESİ- DENETİM KOMİSYONU- 2010 YILINA AİT DENETİM KOMİSYONU
RAPORU

98	17879	Ferit ARSLAN	15.09.2008	5388	*	2.704,21
99	23785	Feyat ALADAĞ	07.10.2009	4513	*	793,90
100	27451	Filiz IŞIK	24.09.2008	5598	*	2.285,14
101	20691	Figen ÖZEL (KESKİNEL)	26.03.2008	2006	*	888,72
102	26501	Fuat ALDEMİR	25.09.2008	5625	*	2.033,82
103	46814	Fuat YILDIZ	11.10.2010	4113	*	1.323,85
104	4565	Gani SÜMER	24.04.2008	2834	*	512,49
105	26912	Göksel YEMİŞÇİGİL	07.10.2009	4521	*	1.676,73
106	35609	Gönül AKBAŞ	24.09.2008	5587	*	1.691,99
107	30793	GözdeGÜRSOY	02.01.2008	4	YZL	1.086,56
108	18407	Güler ELÇİ	28.08.2008	5138	*	119,163,82
109	21336	Güllü YÜKSEL	04.05.2010	1912	*	988,70
110	2527	Güllüzar BİLGİLİOĞLU	07.04.2008	2295	*	3.365,21
111	23499	Gülşen BAKAR	05.04.2010	1370	*	1.787,16
112	6051	Gülsuna TUNAY	16.04.1999	874	*	
113	15144	Gülsüm GÖNÜL	22.02.2010	750	*	875,79
114	3067	Gülşen SAVRAN(A.Soylan SAVRAN)	15.01.2010	169	*	3.426,49
115	9137	Gülten TAŞPINAR(VRST)	12.01.2007	137	YZL	3.830,83
116	18191	Gülten YILMAZ	23.09.2010	3870	*	21.196,01
117	35204	Gülten YILMAZ	31.01.2006	318	YZL	1.925,35
118	14303	Gülter BIÇAKCI	27.03.2008	2056	*	2.525,44
119	46362	Günnaz GÖKKAYA	28.09.2010	3937	*	714,13
120	21342	Gürbüz AKARSU	15.09.2008	5390	*	1.914,23
121	38774	Gürsel AKSOY	28.12.2009	6029	*	1.759,95
122	13727	Habib USLUCAN	01.09.2008	5183	*	2.757,83
123	14396	Hacı YOLLADI	01.09.2008	5179	*	1.423,01
124	6431	Halil AKSOY	02.05.2008	3058	*	2.584,81
125	10831	Halil BIÇAKÇI	04.01.2008	80	*	457,26
126	13253	Halil GÖZ	09.01.2007	94	YZL	5.592,49
127	31440	Halime ÇELİK	10.05.2001	1037	YZL	9.724,12
128	6227	Haluk FOÇALI	12.10.2010	4146	*	23.132,61
129	4788	Hamide KOCABIYIK	02.05.2008	3064	*	3.665,44
130	8077	Hamit YILMAZ	23.09.2008	5547	*	3.000,00
131	6301	Harun SARAN	30.12.2009	6083	*	852,96
132	37265	Hasan AKSOY	23.09.2008	5545	*	2.228,11
133	4531	Hasan AKYILDIZ	25.06.2008	4257	*	3.830,93
134	20430	Hasan BÜLBÜL(Ayşe YAKA VRS)	04.05.2010	1903	*	1.691,56
135	4149	Hasan CEVAT AYDIN	22.09.2010	3867	*	1.165,83
136	5631	Hasan DURANSU	23.11.2009	5490	*	875,51
137	15232	Hasan ERYİĞİT	19.03.2010	1118	*	1.120,55
138	6215	Hasan İKBAL(Ayla ŞARMANVRS.)	02.05.2008	3059	*	3.851,20
139	9120	Hasan KAYA (Elif VRS.IST)	27.06.2005	2677	YZL	757,16
140	3685	Hasan TOPÇU	13.01.2010	145	*	1.097,29
141	4042	Hasan URYAN	11.01.2007	115	YZL	4.519,51
142	25407	Hasan YILDIZ	06.11.2009	5121	*	2.461,39
143	4382	Hatice AKTAŞ	07.12.2009	5668	*	1.296,66
144	15376	Hatice ŞİŞMAN(VRS)	14.11.2008	6214	*	3.347,98
145	24805	Hayriye AKDAĞ(VRS.IST)	27.06.2005	4716	YZL	5.245,23
146	30794	Havva Nuran KURU	04.01.2008	77	YZL	1.752,10
147	8366	Hediye ALTINTAŞ	23.05.2008	3493	*	2.036,86
148	4779	Himmet İNAN	02.05.2008	3069	*	2.245,83

NARLIDERE BELEDİYESİ- DENETİM KOMİSYONU- 2010 YILINA AİT DENETİM KOMİSYONU
RAPORU

149	25839	Himmet KIR	21.05.2010	2124	*	580,19
150	41582	Hurşit USLU	23.09.2010	3871	*	1.759,95
151	4247	Hürmet Zeynep ÖZDEMİR	15.04.2008	2567	*	14.689,22
152	44118	Hülya KOÇ	24.12.2007	6404	*	1.175,24
153	15447	Hüseyin AKMAN	10.01.2007	61	*	4.221,30
154	11618	Hüseyin BATMAZ	06.11.2009	5117	*	1.540,12
155	2487	Hüseyin DİNÇER	06.03.2008	1540	*	3.468,13
156	4707	Hüseyin EĞİNÇ	27.09.2010	3919	*	9.147,10
157	1639	Hüseyin KAYGUSUZ	02.04.2008	2200	*	2.977,30
158	22860	Hüseyin YÖNDER	04.05.2010	1908	*	1.715,85
159	5024	İbrahim AKTULUN	10.01.2007	87	*	22.679,28
160	7949	İbrahim KAYA(VRS.İŞT)	13.05.2008	3301	*	11.833,84
161	25959	İlhami KOLCUER	04.05.2009	1828	*	769,59
162	43663	İlker KAMALI	17.12.2008	6548	*	5.811,99
163	30386	İnanç NURLU	02.04.2008	2209	*	1.638,80
164	18185	İlhan KAYAÖNÜ	09.09.2008	5297	*	4.673,58
165	4414	İlhan KURAL	24.04.2008	2832	*	2.555,33
166	42432	İrfan AKINCI	25.06.2010	4261	*	2.920,93
167	6478	İsmail Cumhur EYOL	02.05.2008	3089	*	2.622,66
168	26732	İsmail BEKTAŞ	08.10.2004	3186	YZL	1.250,00
169	22969	İsmail KARANFİL(VRS. İST)	15.07.2005	3000	*	32.910,90
170	7818	İsmail KÖSE	10.12.1999	2960	YZL	1.000,00
171	44613	İsmail ŞAN	23.09.2008	5552	*	6.875,17
172	10375	İsmail YILMAZ	06.02.2008	809	*	921,38
173	7618	İsmet GÜZEL	28.04.2004	11282	YZL	12.000,00
174	4520	Kadriye REEL	24.04.2008	2831	*	967,18
175	12737	Kasım ZENGİL	25.01.2010		YENİ	1.408,18
176	18187	Kaya KAYAÖNÜ	09.09.2008	5299	*	4.673,58
177	32487	Kaya SÖNMEZ	08.01.2007	123	YZL	7.273,53
178	20651	Kazım DURAN	13.01.2010	144	*	18.667,52
179	22985	Kazım SEZGİN	23.09.2008	5548	*	2.422,57
180	6742	Kemal ERKMEN	13.05.2008	3296	*	1.660,22
181	4322	Kevser AYBEY(VRS.İST.)	24.04.2008	2842	*	2.969,40
182	14302	Levent SİVASLI	08.01.2007	100	YZL	3.567,76
183	10320	Levent ONAGAN	02.06.2008	3711	*	2.477,77
184	3243	Leyla YEMİŞÇİGİL	16.01.2007	205	YZL	16.694,83
185	14931	Lütfi YEŞİLSAKIZ	19.12.2005	5468	*	260.601,97
186	31702	Lütfiye (ERİŞ)UZEL	24.09.2008	5603	*	117,68
187	5558	Mahmut OSMAN MARO	24.02.2005	583	YZL	3.285,05
188	35411	Mahmut HAYTA	24.11.2009	5501	*	903,19
189	14066	Mahmut TURHAN	22.02.2010	760	*	618,41
190	43820	Mehmet AL	17.09.2010	3789	*	1.284,09
191	4747	Mehmet AKMAN	24.04.2008	2839	*	7.355,05
192	19761	Mehmet Ali HEPAYDINGÖZ	05.04.2010	1349	*	1.090,99
193	4067	Mehmet Ali YENİKAZANCI	11.01.2007	4067	YZL	3.553,11
194	39044	Mehmet GÜVEN	08.10.2010	4083	*	1.660,56
195	2073	Mehmet KIVRAK	25.12.2007	6428	YZL	1.416,77
196	4528	Mehmet SEVİNÇ	28.04.2008	2958	*	2.871,99
197	43317	Mehmet YALÇIN	22.04.2009	1673	*	6.666,12
198	41231	Mehrigül KELEŞ	23.11.2009	5484	*	1.767,52
199	40051	Melahat ERKARACA(YALÇIN)	22.04.2009	1679	*	2.811,81

NARLIDERE BELEDİYESİ- DENETİM KOMİSYONU- 2010 YILINA AİT DENETİM KOMİSYONU
RAPORU

200	4561	Melahat GÜNSEL	24.04.2008	2837	*	1.428,57
201	5380	Memduh EMEKLİ	24.04.2008	2857	*	2.620,32
202	3240	Melek ŞEN (VRS.İŞT.)	15.04.2008	2574	*	6.943,48
203	32111	Meral CANTÜRK	11.10.2010	4115	*	1.553,86
204	23917	Merdan ULUDAĞ	17.05.2010	2047	*	5.528,92
205	4568	Mesut ESENYEL	15.01.2010	170	*	4.582,17
206	3893	Mesut SARI	07.10.2009	4510	*	719,21
207	37768	Meşkure POYRAZ (Miraçları)	19.12.2005	5463	YZL	9.094,91
208	46336	Metin AKDURAK LİM.ŞTİ	20.09.2010	3809	*	7.719,38
209	27338	Metin YILMAZ	29.03.2010	1254	*	4.408,86
210	2100	Mihriban HEPŞENLİ	10.04.2008	2469	*	1.178,95
211	23889	Mihyettin ALTUNDERE	17.09.2010	3792	*	801,84
212	13879	Mualla HAYTABAY	28.12.2009	6028	*	4.292,07
213	34895	Muammer CEYHAN	20.09.2010	3801	*	1.495,67
214	26337	Muhammet Nurullah GÜNAY	23.09.2008	5556	*	3.287,59
215	5374	Muharrem AYRANCI	02.05.2008	3066	*	1.732,35
216	6862	Muharrem KARAGÜL	07.10.2009	4523	*	767,76
217	17819	Muharrem DEMİRCİ	17.10.2007	4889	*	542,59
218	10744	Mukadder MERCAN	31.12.2007	6644	YZL	1.825,33
219	4585	Murat KARAOĞLAN	10.01.2007	71	YZL	5.174,07
220	4145	Musa CULFAN	26.02.2010	838	*	121.242,35
221	770	Musa ÖZBAY	07.02.2008	827	YZL	3.420,65
222	11734	Mustafa ALPAY	22.09.2010	3866	*	704,51
223	13766	Mustafa Bilgin ERÜNAL	22.11.2010	4677	*	1.041,45
224	7277	Mustafa ÇÖLOĞLU	27.10.2005	2064	YZL	6.826,82
225	11722	Mustafa Dilaver TOSYALI	05.10.2009	4427	*	944,06
226	44433	Mustafa DEMİR	25.09.2008	5638	*	3.192,07
227	37322	Mustafa DEMİRTAŞ	04.11.2008	6060	*	5.782,30
228	23903	Mustafa DOĞMUŞ	08.10.2010	4087	*	1.011,61
229	43664	Mustafa KAMALI	17.12.2008	6534	*	6.280,38
230	42212	Muzaffer Sevgi SAKARYA	07.10.2010	4081	*	1.002,28
231	1181	Mustafa TEKINALP	07.12.2007	6187	YZL	2.104,66
232	25248	Mustafa YALÇIN	15.03.2010		YENİ	1.498,14
233	3014	Muzaffer ARSLAN	07.04.2008	2297	*	2.804,30
234	14990	Muzaffer BECEREN	01.09.2008	5181	*	3.670,98
235	14308	Muzaffer ÖZEL	24.02.2005	587	YZL	939,14
236	28580	M.K İNŞAT TAH. PRJ.SAN.LTD	24.09.2008	5596	*	11.141,55
237	31213	Müyesser ÇEVİK(VRS.İŞT)	23.09.2008	5538	*	2.213,16
238	14309	Mükerrem ÖZEL	31.01.2006	320	YZL	6.230,61
239	47417	Mümin AYAZMALI	14.01.2010	149	*	1.326,14
240	25658	Münire ÖVÜÇ	14.11.2008	14.11.2008	*	2.932,42
241	18630	Mürsel TANRIVERDİ	05.04.2010		*	1.002,81
242	14102	Mürüvvet BAYKAL	17.10.2007	4882	YZL	1.831,68
243	5709	Mürşide DİNÇBOSTANCI	25.04.2008	2863	*	4.312,71
244	29613	Müşerref İNANER(Ş.İNANER Mr)	31.01.2006	314	YZL	5.322,83
245	40557	Müzeyyen DİNÇEL	31.12.2007	6659	YZL	969,78
246	2371	Naci ÖĞÜT	06.02.2008	817	YZL	1.800,16
247	9048	Nadide DERELİ	10.01.2007	76	YZL	5.228,08
248	36217	Nadide ŞENOL	24.09.2008	5593	*	2.946,44
249	31789	Nafia BELENE	24.09.2008	5601	*	4.595,97
250	6474	Nafiz YILDIRIM	02.05.2008		YENİ	970,55

NARLIDERE BELEDİYESİ- DENETİM KOMİSYONU- 2010 YILINA AİT DENETİM KOMİSYONU
RAPORU

251	27740	Nazım VURAL	19.04.2010	1659	*	2.469,72
252	6162	Nebiye KALIN(VRS)	28.12.2009	6162	*	4.931,15
253	2330	Nebiye SÖNMEZİŞİK	24.11.2009	5492	*	3.316,99
254	4761	Nedret ALANDAĞ	05.05.2008	3093	*	3.666,03
255	4786	Necati AKARSU	06.11.2009	5114	*	405,85
256	21221	Necati ŞATIR	15.09.2008	5396	*	7.631,40
257	9722	Necati YILMAZ	02.10.2009	30.01.1912	*	1.365,03
258	13371	Necla BARGİL(VRS.İŞT)	28.08.2008	5137	*	3.262,50
259	26740	Necip ERASLAN	23.09.2008	5566	*	2.029,13
260	7938	Necip İÇER	13.11.2009	5290	*	2.029,13
261	10887	Necip ZEYBEK	24.02.2005	580	YZL	951,03
262	24206	Nedim GENÇAY	17.10.2007	4897	*	1.054,53
263	23792	Nejat ŞARK	17.10.2007	4888	YZL	1.091,46
264	30447	Nejat Murat İPEKÇİOĞLU	03.01.2008	53	*	854,13
265	28434	Nejdet SOYLUOĞLU	23.12.2005	5585	YZL	7.188,83
266	18975	Neriman İÇER	05.04.2010	21.09.1903	*	701,60
267	16528	Nermin AVCILAR	25.02.2010	516	*	966,67
268	27344	Nermin Neriman KÖROĞLU	26.03.2010	1222	*	4.408,86
269	6731	Neşe ERDEM	23.11.2009	5464	*	1.011,94
270	17863	Neşe SARIKUŞ	16.09.2008	5412	*	2.550,00
271	8710	Nevin ÇAĞLAR	23.05.2008	3499	*	2.326,49
272	45867	Nihal GÖREN	20.09.2010	3799	*	630,79
273	9251	Nizamettin YILDIZ	30.12.2009	6112	*	16.778,57
274	38046	Nurcan YILMAZ(VRS. İST)	09.01.2007	91	YZL	3.044,57
275	17920	Nuray AYSAL	27.04.2010	1778	*	735,82
276	5794	Nurettin ÇETİNER	27.10.2005	2063	YZL	946,61
277	7813	Nurettin ÇIKIKÇI	05.10.2009	4432	*	1.277,01
278	27210	Nurhayat BOZKURT	23.09.2008	5544	*	1.834,25
279	11508	Nuri OĞUZ	27.01.2010	408	*	653,06
280	6778	Nuriye AKTEKİN	13.05.2008	1207	*	3.035,95
281	33221	Nuriye DURMAZ	02.06.2008	3698	*	822,75
282	27345	Nursel Aysel YILMAZ	26.03.2010	1223	*	4.275,32
283	15888	Oğuzhan DOĞAN	19.03.2010	1094	*	679,59
284	7136	Orhan YILMAZ	26.03.2010	1219	*	4.275,32
285	41981	Oktay AVCI	24.11.2010	4724	*	1.114,72
286	35559	Osman CANBAZ	14.11.2008	6215	*	2.600,92
287	11140	Osman HOPLAMAZ	05.08.2008	4841	*	722,19
288	31427	Osman Vedat GÜRKAYNAK	05.02.2008	813	*	805,69
289	45414	Ozan BAĞYAPAN	07.02.2008	834	YZL	3.795,00
290	5489	Ömer BEŞE	11.01.2007	85	YZL	4.771,98
291	21663	Önder ÇENBERCİ	09.09.2008	5293	*	7.246,07
292	35213	Özcan BAKOĞLU	05.04.2010	1355	*	1.644,42
293	17790	Özel Çemberci İng. Ve Sürücü Krs	18.03.2010	1068	*	771,31
294	30454	Özgül ÇÖMLEKÇİ	07.02.2008	830	*	579,71
295	36290	Özlem ÖZYAPICI	24.09.2008	5573	*	3.539,06
296	27342	Rakibe ERDÖLEK	26.03.2010	1229	*	4.408,86
297	38227	Ramazan DURAK	21.09.2010	3835	*	2.188,41
298	5841	Rasih GÖRGÜLÜ	25.04.2008	2859	*	3.300,18
299	6242	Rasim NAİR	24.06.2008	4249	*	1.296,27
300	11086	Rasim ÖZEL	26.03.2008	2008	*	759,84
301	8432	Rebii AKDURAK	26.03.2010	1231	*	34.836,50

NARLIDERE BELEDİYESİ- DENETİM KOMİSYONU- 2010 YILINA AİT DENETİM KOMİSYONU
RAPORU

302	35101	Resul NARGÜZ(Fatma NARGÜZ)	12.08.2009	3635	*	46.817,79
303	9695	Rıza ÇAĞLAR	24.12.2007	6384	YZL	1.528,52
304	4242	S.S Arıkent Yapı Koop.	09.01.2007	92	*	7.956,37
305	10855	S.S Önder Yapı Koop.	11.01.2007	82	YZL	18.271,98
306	22827	S.S Yeni Buca Dostlar Yap.Kop.	19.12.2005	5469	YZL	63.954,37
307	20824	Sabriye TOPÇUOĞLU	06.04.2010	1384	*	506,63
308	10946	Sadber DANKI (VRS.İŞT)	30.12.2009	6115	*	1.038,79
309	11744	Sadık AKPINAR	01.09.2008	5185	*	2.000,00
310	295	Sadık CAN	26.02.2008	1298	YZL	1.710,33
311	13388	Safiye AKSOY(VRS.İŞT)	29.08.2008	5149	*	2.562,84
312	24357	SakineKAYA(VRS.Ağyar KAYA)	19.07.2007	2326	YZL	2.339,37
313	1179	Sedat TUNCER	07.02.2008	826	YZL	1.422,76
314	1260	Salih Erbil YILMAZ	19.12.2005	5473	YZL	6.522,67
315	42315	Sema GÜNEŞ	02.12.2008		YENİ	5.346,24
316	21685	Semra SİVASLI	17.08.2005	3503	YZL	2.981,98
317	45942	Serpil DENİZ(POLAT)	13.01.2010	143	*	3.689,82
318	23955	Serpil TAŞKIRDI	08.10.2010	4085	*	1.011,31
319	39650	Serpil TOPÇU	23.11.2009	5461	*	273,14
320	11243	Servet ÖZÜZÜMCÜLER(ÇOLAK)	19.12.2005	5447	YZL	22.784,71
321	13179	Sevilay GENÇ	29.08.2008	5148	*	3.751,40
322	1037	Seyfi Ali KAMACI	27.04.2000	1550	YZL	700,00
323	22317	Seyhan ÖNBIÇAK	04.05.2010	1905	*	1.521,18
324	46421	Sibel EKİNCİ	22.09.2010	46421	*	1.725,58
325	32912	Suat DUMLU	18.03.2010	1073	*	973,54
326	27250	Süheyl ORPAK	19.04.2010	1646	*	1.526,54
327	41586	Şükrü EROĞLU	17.09.2010	3790	*	8.953,45
328	6293	Süreyya UYAN(BALKAN)	02.05.2008	3087	*	1.631,65
329	12407	Şadiye KURAL	22.02.2010	745	*	883,05
330	12638	Şahabettin ÖZKAN	05.04.2010	1352	*	715,31
331	30446	Şebnem İPEKÇİOĞLU	03.01.2008	52	YZL	854,13
332	35610	Şefika ŞENGÜN (VRS. IST)	08.01.2007	138	YZL	1.214,62
333	39652	Şehnazgül ALDATMAZ	23.11.2009	5459	*	124,02
334	6819	Şenay İSTANBULLU	28.12.2009	6026	*	1.103,48
335	39865	Şenay ÖZTÜRK	07.10.2010	4080	*	2.111,86
336	39325	Şerafettin SARI	21.11.2008	6354	*	3.647,64
337	19683	Şerife AKALIN	30.01.2008	649	YZL	6.940,92
338	19685	Şerife AKALIN(VRS.IST)	17.08.2005	3496	YZL	6.294,08
339	5950	Şerife ÖZGÜ	28.04.2008	2922	*	2.493,20
340	2824	Şevket ÇEVİK	25.06.2008	4260	*	255,44
341	42392	Şükrü HEPAYDINGÖZ	10.11.2010	4596	*	1.090,99
342	663	Tahir KASIMOĞLU	19.10.2004	3403	YZL	9.255,89
343	33294	TOKULLAR TEKS.SAN VE TİC.	03.04.2008	2219	YZL	20.161,36
344	302	Tuncer TECİM	24.12.2007	6398	YZL	756,44
345	20501	Turan EKİM	17.08.2005	1747	YZL	2.209,21
346	6554	Turhan MİNAZ	30.06.2008	4007	*	370,58
347	40678	Türev Yapı San.	28.12.2009	6024	*	6.688,03
348	14941	Ufuk UĞURAL	23.12.2005	5586	*	3.487,43
349	8798	Uğur AKPINAR	02.10.2009	4418	*	1.510,93
350	11949	Uğur ELVEREN	25.01.2010	345,00	*	771,22
351	43899	Umut TURHAN	22.09.2010	3863	*	1.790,38
352	36412	Ümit EZEN	24.09.2008	5602	*	995,28

NARLIDERE BELEDİYESİ- DENETİM KOMİSYONU- 2010 YILINA AİT DENETİM KOMİSYONU
RAPORU

353	39653	Ümran DOĞAN	25.11.2009	5531	*	223,73
354	7321	Ümmü KAYA	23.11.2009	5480	*	839,70
355	10849	Vakkas ÇELİK	15.07.2008	4536	*	2.914,94
356	25415	Veli İlkin YURDAGEL(VRS.İŞT)	03.09.2008	5561	*	3.975,44
357	7080	Veysel GÜVENTÜRK	28.12.2009	6020	*	1.347,26
358	18859	Veysel KIZILASLAN	05.04.2010	1350	*	892,11
359	3431	Yakup BİLİR	31.01.2006	330	YZL	6.155,11
360	19064	Yaşar ÇELİK	05.04.2010	1347	*	1.090,33
361	23828	Yaşar GÜLEÇ	07.10.2010	4076	*	782,91
362	27343	Yeşil Filiz TOKER	26.03.2010	1225	*	4.408,86
363	19210	Yusuf ALADAĞ	13.04.2001	802	YZL	4.377,74
364	7955	Yusuf GÜNGÖR	25.01.2010	332	*	1.750,64
365	37845	Yusuf KINÇAL	02.09.2008	5191	*	20.551,05
366	3111	Yusuf KÜREN	15.12.2006	5392	*	5.706,28
367	28790	Yusuf ŞAHİN	15.07.2005	2996	YZL	4.107,41
368	1485	Yüksel ERSOY	07.02.2008	819	YZL	648,95
369	3666	Zafer KRALI	15.04.2008	2576	*	3.803,02
370	19463	Zeliha BEYAZAĞAÇ	23.09.2008	5564	*	3.857,63
371	24850	Zeynel POLAT	12.10.2009	4600	*	1.091,55
372	41489	Zeynel ÖZBEY	24.04.2009	1693	*	5.093,16
373	3467	Zeynep ERİM	17.04.2008	2647	*	3.096,16
374	27653	Zeynep SAVMAZ	09.01.2007	10	*	3.563,98
375	484	Zeynep Feruzan ŞENGÜLER	06.03.2008	1536	*	1.816,72
376	39847	Zeki TÜRKOĞLU	30.01.2008	646	*MAHK	5.000,00
377	43340	Zekiye EMRE	06.11.2009	5115	*	3.600,17

TOPLAM 1.953.677,66

MAHKEME AŞAMASINDAKİ TAKİPLİ ALACAKLAR

SIRA NO	SİCİL NO	AD - SOYAD	BORÇ NİTELİĞİ	BORÇ MİKTARI
1	36032	ABDURAHMAN TÜRKERİ	ARSA	140.659,10
			VERGİ ZAYİİ	43.365,57
			TOPLAM : 184.024,67	
			MAHKEME DEVAM EDİYOR.	
2	43730	M.LÜTFÜ YILMAZ (VRS.İŞT)	BİNA	31.242,24
			VERGİ ZAYİİ	11.908,66

NARLIDERE BELEDİYESİ- DENETİM KOMİSYONU- 2010 YILINA AİT DENETİM KOMİSYONU
RAPORU

			TOPLAM :	43.150,90
MAHKEME DEVAM EDİYOR.				
3	14931	LÜTFİ YEŞİLSAKIZ	ARAZİ	242,46
			ARSA	232.106,16
			BİNA	5.496,97
			VERGİ ZİYA	62.728,14
			TOPLAM :	300.573,73
İCRA İFLAS MÜDÜRLÜĞÜNDE (ALACAK KAYDI YAPILDI.)				
4	5411	OĞUZ YILMAZ	ARAZİ	6,21
			ARSA	1.956,97
			BİNA	4.454,26
			VERGİ ZAYİİ	1.893,44
			TOPLAM :	8.310,88
MAHKEME DEVAM EDİYOR				
5	5414	ATILLA YILMAZ	ARAZİ	6,21
			ARSA	1.955,96
			BİNA	4.707,98
			VERGİ ZAYİİ	1.893,44
			TOPLAM :	8.563,59
MAHKEME DEVAM EDİYOR				
6	20934	LATİFE İZMİRLİ	ARAZİ	6,21
			ARSA	1.956,97
			BİNA	4.325,82
			VERGİ ZAYİİ	1.893,44
			TOPLAM :	8.182,44
MAHKEME DEVAM EDİYOR				
7	27052	AYLA HASKATAR (YILMAZ)	ARAZİ	32,92
			ARSA	3.234,60
			BİNA	4.295,70
			VERGİ ZAYİİ	2.040,43

NARLIDERE BELEDİYESİ- DENETİM KOMİSYONU- 2010 YILINA AİT DENETİM KOMİSYONU
RAPORU

			USULSÜZLÜK	12,70
			TOPLAM :	9.616,35
MAHKEME DEVAM EDİYOR				
8	8432	REBİİ AKDURAK	BİNA	28.180,53
			VERGİ ZAYİİ	12.875,57
			TOPLAM :	41.056,10
MAHKEME DEVAM EDİYOR				
9	7136	ORHAN YILMAZ	BİNA	3.839,92
			VERGİ ZAYİİ	1.479,15
			TOPLAM :	5.319,07
MAHKEME DEVAM EDİYOR				
10	23787	ÇETİN YILMAZ	BİNA	3.839,92
			VERGİ ZAYİİ	1.538,26
			TOPLAM :	5.378,18
MAHKEME DEVAM EDİYOR				
11	27338	METİN YILMAZ	BİNA	3.839,92
			VERGİ ZAYİİ	1.538,26
			TOPLAM :	5.378,18
MAHKEME DEVAM EDİYOR				
12	27339	ENİS YILMAZ	BİNA	3.839,92
			VERGİ ZAYİİ	1.538,26
			TOPLAM :	5.378,18
MAHKEME DEVAM EDİYOR				
13	27340	CELİLE CEMİLE YÜKSEL	BİNA	3.839,92
			VERGİ ZAYİİ	1.538,26
			TOPLAM :	5.378,18

NARLIDERE BELEDİYESİ- DENETİM KOMİSYONU- 2010 YILINA AİT DENETİM KOMİSYONU
RAPORU

MAHKEME DEVAM EDİYOR				
14	27343	YEŞİL FİLİZ TOKER	BİNA	3.839,92
			VERGİ ZAYİİ	1.538,26
			TOPLAM : 5.378,18	
			MAHKEME DEVAM EDİYOR	
15	27344	NERMİN NERİMAN KÖROĞLU	BİNA	3.839,92
			VERGİ ZAYİİ	1.538,26
			TOPLAM : 5.378,18	
			MAHKEME DEVAM EDİYOR	
16	27345	NURSEL AYSEL YILMAZ	BİNA	3.765,49
			VERGİ ZAYİİ	1.479,15
			TOPLAM : 5.244,64	
			MAHKEME DEVAM EDİYOR	
17	24254	KADRİYE SAYIM	ARSA	15.932,87
			VERGİ ZAYİİ	3.182,80
			TOPLAM : 19.115,67	
			MAHKEME DEVAM EDİYOR	
18	12537	MUSTAFA İNTAŞ	BİNA	32.337,07
			VERGİ ZAYİİ	15.057,03
			TOPLAM : 47.394,10	
			MAHKEME DEVAM EDİYOR	
19	5858	MEHMET AKİF BAYLAN	ARSA	15.783,10
			VERGİ ZAYİİ	7.574,58
			TOPLAM : 23.357,68	
			MAHKEME DEVAM EDİYOR	
20	5860	NURAY BAYLAN		

NARLIDERE BELEDİYESİ- DENETİM KOMİSYONU- 2010 YILINA AİT DENETİM KOMİSYONU
RAPORU

			ARSA	15.783,10
			VERGİ ZAYİİ	7.574,58
			TOPLAM :	23.357,68
MAHKEME DEVAM EDİYOR				
21	39847	ZEKİ TÜRKOĞLU	İMAR KANUNU PARA CEZASI	5.000,00
			TOPLAM :	5.000,00
22	8077	HAMİT YILMAZ	İMAR KANUNU PARA CEZASI	3.000,00
			TOPLAM :	3.000,00
23	50627	GÜLER COŞKUN	İMAR KANUNU PARA CEZASI	500,00
			TOPLAM :	500,00
24	37754	DENİZ EFE	ENCÜMEN PARA CEZASI	1.400,00
			TOPLAM :	1.400,00
25	47167	İRFAN AKINCI REST.GIDA	ENCÜMEN PARA CEZASI	21.000,00
			TOPLAM :	21.000,00
GENEL TOPLAM				790.436,58

NARLIDERE BELEDİYESİ- DENETİM KOMİSYONU- 2010 YILINA AİT DENETİM KOMİSYONU
RAPORU

31.12.2010 TARİHİNDE KALAN BORÇLAR RAPORU				
Açıklama	Tahakkuk kalan Borç	Takipli kalan Borç	Tecilli kalan Borç	TOPLAM
Bina vergisi	1.144.689,46	902.332,30		2.047.021,76
Arsa vergisi	1.552.920,20	1.097.533,47		2.650.453,67
Arazi vergisi	2.822,06	2.134,28		4.956,34
Çevre temizlik Vergisi	211.806,37	192.170,10		403.976,47
Eğlence Vergisi	518,42	4.217,00		4.735,42
İlan ve reklam vergisi	26.214,58	79.812,30		106.026,88
İşgal harcı	680,66	253,06	383,38	1.317,10
Diğer Taşınmaz Kira Geliri	10.421,98	1.559,85	56.900,00	68.881,83
Vergi resim ve Harç Gecikme Faizleri	1.040,75		232,92	1.273,67
Yol Harcamaları Katılım Payı	172,99	25,62		198,61
Diğer İdari Para Cezaları	28.943,55	369.971,12	9.074,00	407.988,67
Diğer Vergi Cezaları	296.551,41	271.842,26	8.296,28	576.689,95
Zamanında ödenmeyen ücret gelirlerinden alınacak gecikme zammı	295,43			295,43
Yukarıda tanımlanmayan diğer para cezaları		227.917,80		227.917,80
GENEL TOPLAM	3.277.077,86	3.149.769,16	74.886,58	6.501.733,60

2010 mali yılı gelirlerinin tahsilâtında kullanılan makbuzların kontrolünde;

Tahsildarlarımızdan Mehmet BEĞEÇ'in

1. 488485 (70469)-488571, (70555) nolu makbuzlar arasında yapılan tahsilâtta bankaya 15.01.2010 tarihinde 21.560,58 TL yatırılması gerekirken 21.514,47 TL yatırılmıştır. Eksik olan 56,11 TL 18.01.2010 tarihinde bankaya yatırılmıştır.
2. 04.03.2010 tahsilatında 492001 (70986), 492051 (71036) nolu makbuzların tahsilatında 492045 (71030) nolu makbuzdaki tahsilatı 16,00 TL kredi kartı ile ödeme yapıldığı halde nakit olarak tahsilat yapılmıştır. Bankaya 16,00 TL nakit olarak yatırılmıştır.
3. 28.04.2010 tarihinde bankaya 41.608,21 TL yatırılması gerekirken 41.506,59 TL yatırılmıştır. Eksik olan 101,62 TL 29.04.2010 tarihinde yatırılmıştır.
4. 502519-502763 nolu makbuzlar arasında kredi kartı gün sonu raporu eksik alındığından dolayı slipler şeride çekilerek toplam alınmıştır.
5. 20.05.2010 tarihinde 498413 (73403) nolu makbuzun toplam yekünü olan 93,89 TL'nin kredi kartı slipinden 93,88 TL olarak işlem yapılmıştır. Eksik kalan 0,01 TL. 02.06.2010 tarih 18785 nolu teslimatla bankaya ayrıca yatırılmıştır.
6. 23.06.2010 tarihli 505366 (75362)-505454 (75450) makbuzlar arasında yapılan tahsilatta gün sonu işlemi yapılmamıştır. 24.06.2010 tarihli 505455 (75451)-505499 (75495) makbuzlar arasındaki tahsilat gün sonu işlemi 23.06.2010 tarihli gün sonu işlemi ile beraber toplam 19.306,75 TL olarak alınmıştır.
7. 502794-502871 makbuzlar arası kredi kartından 0,01 Kuruş fazla çekilmiştir.
8. 03.09.2010 tarihinde bankaya 36.307,19 TL yatırılması gerekirken 34.434,33 TL yatırılmıştır. Eksik olan 1.872,86 TL 06.09.2010 tarihinde bankaya yatırılmıştır.
9. 508961-509000 makbuzlar arası (508992) nolu makbuzda 47205 sicilde vergi mükellefimize 88,21 TL vergi borcu için kredi kartından 88,81 TL'lik tahsilat yapılmış olup kredi kartı gün sonu dökümünde 0,60 TL fazlalık alınmıştır.

10. 13.10.2010 tahsilatı sırasında tahsildar makbuz sırasını karıştırmış, 510900-510914 nolu sıraya kadar makbuzlar kesilmiş, 510914 nolu makbuzdan sonra 510950-510974 arası makbuzlar kesilmiştir.
510975-510988 nolu makbuzlara kadar tahsilat devam etmiş, makbuz sıralarının yanlış olduğu fark edilerek 510915-510945 eksik kalan makbuzların tahsilatını yapmış, daha sonraki 510989 nolu makbuzlar düzgün olarak devam etmiştir.
11. 29.11.2010 tarihinde bankaya 28.201,29 TL yatırılması gerekirken 28.122,91 TL yatırılmıştır. Eksik olan 78,38 TL 30.11.2010 tarihinde yatırılmıştır.

Tahsildarlarımızdan Nasuf YÜKSEL;

1. 21.04.2010 tarihinde 494692-494745 nolu makbuzlar arasında yatırılması gereken 14.343,74 TL iken 14.263,92 TL yatırmıştır. Eksik olan 79,82 TL 22.04.2010 tarihinde bankaya yatırılmıştır.
2. 497266-497358 nolu makbuzlar arası kredi kartı gün sonu raporu eksik alındığından slipler şeride çekilerek toplam alınmıştır.
3. 497671-497725 nolu makbuzlar arası kredi kartı gün sonu raporu eksik alındığından slipler şeride çekilerek toplam alınmıştır
4. 500536 (136067) nolu makbuzun toplam yekünü olan 3.034,58 TL kredi kartından 3.054,58 TL olarak çekilmiştir.
5. 08.06.2010 tarihinde 503892-503967 makbuzlar arası bankaya 5,00 TL fazla ödeme yapılmıştır.
6. 511228-511248 makbuzlar arası bankaya 1.567,25 yatırılması gerekirken 1.299,25 TL yatırılmıştır. Eksik olan 268,00 TL 18.10.2010 tarihinde bankaya yatırılmıştır.
7. 516001-516046 nolu makbuzlar arasında bankaya toplam 6.436,25 yatırılması gerekirken 6.070,22 TL yatırmıştır. Eksik olan 366,03 TL 08.12.2010 tarihinde yatırmıştır.

Tahsildarlarımızdan Durmuş ÖZKUL;

1. 07.05.2010 tarihinde 18711 nolu teslimatla 13.352,03 TL yatırılması gerekirken 13.262,01 TL yatırılmıştır. Kalan 90,02 TL 31.05.2010 tarih 18772 teslimatla 31.05.2010 tarihinde yatırılmıştır.
2. 31.05.2010 tarihinde 501887 makbuzla kredi kartına 500,94 TL çekilmesi gerekirken 501,94 TL çekilmiştir.

Banka Tahsilatında;

- 1- 25.08.2010 tarihli banka tahsilatında mükellefimiz İbrahim TUNCA vergileri için 185,00 TL göndermiş fakat tahsilat makbuzunda 150,00 TL tahsilat yapılmıştır. (Geri kalan 35.00 TL dış tahsilâttan işlem yapılmıştır.)

Gelir Tahakkuk Takip Alt Birimi'nde görevli tahsildarları **Durmuş ÖZKUL**, **Nasuf YÜKSEL** ve **Mehmet BEĞEÇ** yapılan tahsilatları makbuzlarını keserek banka hesaplarına yatırdıkları fazla ve yersiz yapılan tahsilatların düzeltme fişleri ile iade edildikleri tarafımızdan görülmüş olup gelir iş ve işlemleri ile ilgili bir tutanak yapıp komisyon üyelerince imzalanıp denetim raporu ekine ilave edilmiştir. Yukarıda sıralanan gelir çeşitlerimiz olan vergi, resim, harç, ceza, katılım payları ve meclisimizin onayladığı ücret ve tarifeler, **5393** sayılı Belediye kanunu, **2464**

Sayıli Belediye Gelirleri Kanunu, 1319 sayılı Emlak Vergisi Kanunu ile 213 Sayılı Vergi Usul Kanunu, 6183 Sayılı Amme Alacakları Tahsili usul Kanunu ve bu kanunlar çerçevesinde yayınlanan, yönetmelikler, genelgeler, tebliğler doğrultusunda, Vergi Harç ve cezaların tarh, tahakkuk ve tahsilatları ile alacakların takipleri yasal çerçeveler dahilinde yapıldığı tespit edilmiştir.

Belediyemizin 2010 Mali yılı Bütçe Gelirleri tahmini red ve iadeler kısmı düşüldükten sonra 24.035.945,00.-TL olup, 2010 yılı içinde gerçekleşen bütçe geliri 18.894.193,40.-TL'dir. Bütçe gelirlerinden 52.994,54.-TL red ve iadeler kısmı düşüldükten sonra net bütçe geliri 18.841.198,86.-TL gerçekleşmiş olup, gerçekleşme oranı % 78,65'dir. 2010 yılı içerisinde 5779 sayılı kanun kapsamında Genel Bütçe Vergi Gelirlerinden Verilen Pay toplamı 5.915.539,85 TL olup, toplam bütçe gelirimizin % 31,30'na denk düşmektedir. Geçmiş yıllardan devreden tahakkuk olan 6.197.299,94.-TL'ye ek olarak yıl içinde 20.230.391,35.-TL tahakkuk yapılmış olup toplam tahakkuk 34.140,89.-tahakkuk red iadesi düşüldükten sonra 26.393.550,40.-TL'dir. 2010 yılı içerisinde 18.894.193,40.-TL tahsilat yapılmış olup geçmiş yıllara ait olarak tahsil edilen gelirlerden 52.994,54.-TL bütçe gelirlerinden red iade yapıldıktan sonra toplam bütçe geliri 18.841.198,86.-TL olarak gerçekleşmiştir. Bir sonraki yıla ise 7.499.357,00 TL gelecek yıla tahakkuk devretmiştir.2010 yılı tahsilat oranı %71,39 olarak gerçekleşmiştir.

GELİR KESİN HESAP CETVELİ

GELİRİN KODU	AÇIKLAMA										Tahsil Oranı %		
	I	II	III	IV	Bütçe İle Tahmin Edilen	Devreden Gelir Tahakkuku	Yıllı Tahakkuku	Tahakkuk Red İadesi	Toplam Tahakkuk	Yıllı Tahsilatı		Tahsilattan ret ve iadeler	Yıllı Net Tahsilatı
01					9.361.432,00	4.552.360,85	9.279.033,26	29.572,82	13.801.821,29	8.254.991,64	47.221,62	8.207.770,02	59,47
01	02				6.096.928,00	4.468.756,92	6.958.249,56	29.542,82	11.397.463,66	5.980.080,30	47.191,62	5.932.888,68	52,05
01	02	09			6.096.928,00	4.468.756,92	6.958.249,56	29.542,82	11.397.463,66	5.980.080,30	47.191,62	5.932.888,68	52,05
01	02	09	51		3.400.000,00	1.665.646,48	4.216.524,83	7.058,54	5.875.112,77	3.564.618,77	8.491,15	3.556.127,62	60,53
01	02	09	52		2.600.000,00	2.433.926,90	2.621.529,64	21.709,28	5.033.747,26	2.336.076,61	22.850,07	2.313.226,54	45,95
01	02	09	53		5.408,00	4.666,11	2.877,88	0,00	7.543,99	2.536,29	43,76	2.492,53	33,04
01	02	09	54		91.520,00	364.517,43	117.317,21	775,00	481.059,64	76.848,63	15.806,64	61.041,99	12,69
01	03				1.530.400,00	81.350,05	1.182.500,81	30,00	1.263.820,86	1.146.727,89	30,00	1.146.697,89	90,73
01	03	02			1.260.000,00	0,00	982.967,33	0,00	982.967,33	978.101,66	0,00	978.101,66	99,51
01	03	02	51		60.000,00	0,00	45.046,63	0,00	45.046,63	40.843,48	0,00	40.843,48	90,67
01	03	02	52		1.200.000,00	0,00	937.920,70	0,00	937.920,70	937.258,18	0,00	937.258,18	99,93
01	03	09			270.400,00	81.350,05	199.533,48	30,00	280.883,53	168.626,23	30,00	168.596,23	60,03
01	03	09	51		208.000,00	5.275,42	139.620,86	0,00	144.896,28	139.620,86	0,00	139.620,86	96,36
01	03	09	53		62.400,00	76.074,63	59.912,62	30,00	135.957,25	29.005,37	30,00	28.975,37	21,31
01	06				1.733.064,00	2.253,88	1.138.282,89	0,00	1.140.536,77	1.128.183,45	0,00	1.128.183,45	98,92
01	06	09			1.733.064,00	2.253,88	1.138.282,89	0,00	1.140.536,77	1.128.183,45	0,00	1.128.183,45	98,92
01	06	09	51		413.800,00	0,00	198.039,00	0,00	198.039,00	198.039,00	0,00	198.039,00	100,00
01	06	09	52		1.040,00	0,00	6,00	0,00	6,00	6,00	0,00	6,00	100,00
01	06	09	53		54.080,00	2.253,88	46.191,84	0,00	48.445,72	39.153,40	0,00	39.153,40	80,82
01	06	09	54		10.400,00	0,00	16.108,00	0,00	16.108,00	16.077,00	0,00	16.077,00	99,81
01	06	09	56		520,00	0,00	721,00	0,00	721,00	721,00	0,00	721,00	100,00
01	06	09	57		3.120,00	0,00	830,00	0,00	830,00	830,00	0,00	830,00	100,00
01	06	09	58		104,00	0,00	19.828,00	0,00	19.828,00	19.828,00	0,00	19.828,00	100,00
01	06	09	60		150.000,00	0,00	110.820,00	0,00	110.820,00	110.552,00	0,00	110.552,00	99,76
01	06	09	99		1.100.000,00	0,00	745.739,05	0,00	745.739,05	742.977,05	0,00	742.977,05	99,63
01	09				1.040,00	0,00	0,00	0,00	0,00	0,00	0,00	0,00	0,00
01	09	09			1.040,00	0,00	0,00	0,00	0,00	0,00	0,00	0,00	0,00

NARLIDERE BELEDİYESİ- DENETİM KOMİSYONU- 2010 YILINA AİT DENETİM KOMİSYONU RAPORU

01	09	99	Başka Yerde Sınıflandırılmayan Diğer Vergiler	1.040,00	0,00	0,00	0,00	0,00	0,00	0,00	0,00	0,00	0,00	0,00
03			Teşebbüs Ve Mülkiyet Gelirleri	333.414,00	165.358,30	1.229.425,82	0,00	1.394.784,12	1.158.783,61	630,00	1.158.153,61	83,04		
03	01		Mal Ve Hizmet Satış Gelirleri	214.694,00	0,00	162.669,00	0,00	162.669,00	161.648,00	600,00	161.048,00	99,00		
03	01	01	Mal Satış Gelirleri	53.040,00	0,00	56.976,00	0,00	56.976,00	56.405,00	0,00	56.405,00	99,00		
03	01	01	Sartname, Basılı Evrak, Form Satış Gelirleri	52.000,00	0,00	56.936,00	0,00	56.936,00	56.365,00	0,00	56.365,00	99,00		
03	01	02	Kitap,yayın Vb. Satış Gelirleri	0,00	0,00	40,00	0,00	40,00	40,00	0,00	40,00	100,00		
			GENEL TOPLAM	9.694.846,00	4.717.719,15	10.508.459,08	29.572,82	15.196.605,41	9.413.775,25	47.851,62	9.365.923,63			

GELİRİN KODU	AÇIKLAMA				Bütçe İle Tahmin Edilen	Devreden Gelir Tahakkuku	Yılı Tahakkuku	Tahakkuk Red İadesi	Toplam Tahakkuk	Yılı Tahsilatı	Tahsilattan ret ve İadeler	Yılı Net Tahsilatı	Tahsil Oranı %
	I	II	III	IV									
03	01	01	99	Diğer Mal Satış Gelirleri	1.040,00	0,00	0,00	0,00	0,00	0,00	0,00	0,00	0,00
03	01	02		Hizmet Gelirleri	161.654,00	0,00	105.693,00	0,00	105.693,00	105.243,00	600,00	104.643,00	99,01
03	01	02	02	Müayene, Denetim Ve Kontrol Ücretleri	0,00	0,00	34.722,00	0,00	34.722,00	34.722,00	0,00	34.722,00	100,00
03	01	02	11	İlan Ve Reklam Gelirleri	104,00	0,00	0,00	0,00	0,00	0,00	0,00	0,00	0,00
03	01	02	36	Sosyal Tesis İşletme Gelirleri	500,00	0,00	0,00	0,00	0,00	0,00	0,00	0,00	0,00
03	01	02	55	Kültürel Hizmetlere İlişkin Gelirler	5.000,00	0,00	0,00	0,00	0,00	0,00	0,00	0,00	0,00
03	01	02	56	Sağlık Hizmetlerine İlişkin Gelirler	50,00	0,00	246,00	0,00	246,00	246,00	0,00	246,00	100,00
03	01	02	57	Sosyal Hizmetlere İlişkin Gelirler	104.000,00	0,00	30.950,00	0,00	30.950,00	30.950,00	0,00	30.950,00	100,00
03	01	02	99	Diğer Hizmet Gelirleri	52.000,00	0,00	39.775,00	0,00	39.775,00	39.325,00	600,00	38.725,00	97,36
03	05			Kurumlar Kararı	0,00	0,00	83.550,79	0,00	83.550,79	83.550,79	0,00	83.550,79	100,00
03	05	05		Mahallî İdareler	0,00	0,00	83.550,79	0,00	83.550,79	83.550,79	0,00	83.550,79	100,00
03	05	05	54	Ekonomik Hizmetlere İlişkin Kurumların Karları	0,00	0,00	83.550,79	0,00	83.550,79	83.550,79	0,00	83.550,79	100,00
03	06			Kira Gelirleri	118.720,00	165.358,30	983.206,03	0,00	1.148.564,33	913.584,82	30,00	913.554,82	79,54
03	06	01		Taşınmaz Kiraları	108.320,00	165.358,30	971.861,03	0,00	1.137.219,33	902.239,82	0,00	902.239,82	79,34
03	06	01	03	Sosyal Tesis Kira Gelirleri	6.240,00	1.500,00	5.590,00	0,00	7.090,00	5.590,00	0,00	5.590,00	78,84
03	06	01	05	Kültür Amaçlı Tesis Kira Gelirleri	2.080,00	0,00	0,00	0,00	0,00	0,00	0,00	0,00	0,00
03	06	01	99	Diğer Taşınmaz Kira Gelirleri	100.000,00	163.858,30	966.271,03	0,00	1.130.129,33	896.649,82	0,00	896.649,82	79,34
03	06	02		Taşınır Kiraları	10.400,00	0,00	11.345,00	0,00	11.345,00	11.345,00	30,00	11.315,00	99,74
03	06	02	01	Taşınır Kira Gelirleri	10.400,00	0,00	11.345,00	0,00	11.345,00	11.345,00	30,00	11.315,00	99,74
04				Alınan Bağış Ve Yardımlar İle Özel Gelirler	152.000,00	0,00	138,00	0,00	138,00	138,00	0,00	138,00	100,00
04	04			Kurumlardan Ve Kişilerden Alınan Yardım Ve Bağışlar	52.000,00	0,00	138,00	0,00	138,00	138,00	0,00	138,00	100,00

NARLIDERE BELEDİYESİ- DENETİM KOMİSYONU- 2010 YILINA AİT DENETİM KOMİSYONU RAPORU

04	04	01	Cari	52.000,00	0,00	138,00	0,00	138,00	138,00	0,00	138,00	0,00	138,00	100,00	
04	04	01	02	Kişilerden Alınan Bağış Ve Yardımlar	52.000,00	0,00	138,00	0,00	138,00	138,00	0,00	138,00	0,00	138,00	100,00
04	05			Proje Yardımları	100.000,00	0,00	0,00	0,00	0,00	0,00	0,00	0,00	0,00	0,00	
04	05	02		Sermaye	100.000,00	0,00	0,00	0,00	0,00	0,00	0,00	0,00	0,00	0,00	
04	05	02	05	Mahallî İdarelerden Alınan Proje Yardımları	100.000,00	0,00	0,00	0,00	0,00	0,00	0,00	0,00	0,00	0,00	
05				Diğer Gəlirler	8.438.200,00	1.479.580,79	9.400.328,76	4.568,07	10.875.341,48	9.158.814,64	5.142,92	9.153.671,72	84,17		
05	01			Faiz Gəlirleri	986.840,00	218,73	1.034.019,37	3.161,71	1.031.076,39	1.029.756,53	3.286,56	1.026.469,97	99,55		
05	01	04		Takipteki Kurum Alacakları Faizleri	54.080,00	0,00	0,00	0,00	0,00	0,00	0,00	0,00	0,00		
05	01	04	01	Takipteki Kurum Alacakları Faizleri	54.080,00	0,00	0,00	0,00	0,00	0,00	0,00	0,00	0,00		
05	01	08		Vergi, Resim Ve Harç Gecikme Faizleri	900.000,00	218,73	1.033.855,52	3.161,71	1.030.912,54	1.029.606,53	3.286,56	1.026.319,97	99,56		
05	01	08	01	Vergi, Resim Ve Harç Gecikme Faizleri	900.000,00	218,73	1.033.855,52	3.161,71	1.030.912,54	1.029.606,53	3.286,56	1.026.319,97	99,56		
05	01	09		Diğer Faizler	32.760,00	0,00	163,85	0,00	163,85	150,00	0,00	150,00	91,55		
				GENEL TOPLAM	18.285.046,00	6.197.299,94	19.908.925,84	34.140,89	26.072.084,89	18.572.727,89	52.994,54	18.519.733,35			

GELİRİN KODU	AÇIKLAMA				Bütçe İle Tahmin Edilen	Devreden Gelir Tahakkuku	Yılı Tahakkuku	Tahakkuk Red İadesi	Toplam Tahakkuk	Yılı Tahsilatı	Tahsilattan ret ve İadeler	Yılı Net Tahsilatı	Tal Oranı
	I	II	III	IV									
05	01	09	01	Kişilerden Alacaklar Faizleri	520,00	0,00	0,00	0,00	0,00	0,00	0,00	0,00	0,00
05	01	09	03	Mevduat Faizleri	31.200,00	0,00	13,85	0,00	13,85	0,00	0,00	0,00	0,00
05	01	09	99	Diğer Faizler	1.040,00	0,00	150,00	0,00	150,00	150,00	0,00	150,00	100
05	02			Kişî Ve Kurumlardan Alınan Paylar	6.877.120,00	198,61	7.757.469,14	0,00	7.757.667,75	7.713.123,53	0,00	7.713.123,53	99
05	02	02		Vergi Ve Harç Gəlirlerinden Alınan Paylar	5.512.000,00	0,00	6.274.219,01	0,00	6.274.219,01	6.241.688,40	0,00	6.241.688,40	99
05	02	02	51	Merkezi İdare Vergi Gəlirlerinden Alınan Paylar	5.200.000,00	0,00	5.915.539,85	0,00	5.915.539,85	5.915.539,85	0,00	5.915.539,85	100
05	02	02	52	Çevre Temizlik Vergisinden Alınan Paylar	312.000,00	0,00	358.679,16	0,00	358.679,16	326.148,55	0,00	326.148,55	90
05	02	04		Kamu Harcamalarına Katılma Payları	1.041.040,00	198,61	1.467.709,21	0,00	1.467.907,82	1.455.894,21	0,00	1.455.894,21	99
05	02	04	53	Yol Harcamalarına Katılma Payı	1.040.000,00	198,61	1.467.709,21	0,00	1.467.907,82	1.455.894,21	0,00	1.455.894,21	99
05	02	04	99	Diğer Harcamalara Katılma Payları	1.040,00	0,00	0,00	0,00	0,00	0,00	0,00	0,00	0
05	02	08		Mahallî İdarelere Ait Paylar	302.080,00	0,00	14.050,92	0,00	14.050,92	14.050,92	0,00	14.050,92	100
05	02	08	52	Müze Giriş Ücretlerinden Alınan Paylar	1.040,00	0,00	0,00	0,00	0,00	0,00	0,00	0,00	0
05	02	08	54	Otopark Gəlirlerinden İçe Ve İlk Kademe Belediyeleri Paylar	1.040,00	0,00	407,37	0,00	407,37	407,37	0,00	407,37	100
05	02	08	99	Mahallî İdarelere Ait Diğer Paylar	300.000,00	0,00	13.643,55	0,00	13.643,55	13.643,55	0,00	13.643,55	100

NARLIDERE BELEDİYESİ- DENETİM KOMİSYONU- 2010 YILINA AİT DENETİM KOMİSYONU RAPORU

05	02	09		Diger Paylar	22.000,00	0,00	1.490,00	0,00	1.490,00	1.490,00	0,00	1.490,00	0,00	1.490,00	100,00
05	02	09	01	Çalışanlardan Tedaui Katılım Payı	2.000,00	0,00	1.490,00	0,00	1.490,00	1.490,00	1.490,00	0,00	1.490,00	100,00	
05	02	09	99	Diger Paylar	20.000,00	0,00	0,00	0,00	0,00	0,00	0,00	0,00	0,00	0,00	
05	03			Para Cezaları	466.080,00	1.479.163,45	454.890,74	1.406,36	1.932.647,83	262.165,07	1.406,36	260.758,71	100,00		
05	03	02		Idari Para Cezaları	104.000,00	324.110,74	136.293,27	0,00	460.404,01	45.549,34	0,00	45.549,34	100,00		
05	03	02	99	Diger Idari Para Cezaları	104.000,00	324.110,74	136.293,27	0,00	460.404,01	45.549,34	0,00	45.549,34	100,00		
05	03	04		Vergi Cezaları	361.040,00	1.154.657,96	89.193,92	1.406,36	1.242.445,52	215.312,26	1.406,36	213.905,90	100,00		
05	03	04	01	Vergi Ve Diger Amme Alacakları Gecikme Zamları	1.040,00	0,00	0,00	0,00	0,00	0,00	0,00	0,00	0,00		
05	03	04	99	Diger Vergi Cezaları	360.000,00	1.154.657,96	89.193,92	1.406,36	1.242.445,52	215.312,26	1.406,36	213.905,90	100,00		
05	03	09		Diger Para Cezaları	1.040,00	394,75	229.403,55	0,00	229.798,30	1.303,47	0,00	1.303,47	100,00		
05	03	09	02	Zamanında Ödenmeyen Ücret Gecikmelerinden Alınacak Gecikme Zamı	0,00	394,75	1.485,75	0,00	1.880,50	1.303,47	0,00	1.303,47	100,00		
05	03	09	99	Yukarıda Tanımlanmayan Diger Para Cezaları	1.040,00	0,00	227.917,80	0,00	227.917,80	0,00	0,00	0,00	0,00		
05	09			Diger Çesitli Gelirler	108.160,00	0,00	153.949,51	0,00	153.949,51	153.769,51	450,00	153.319,51	99,00		
05	09	01		Diger Çesitli Gelirler	108.160,00	0,00	153.949,51	0,00	153.949,51	153.769,51	450,00	153.319,51	99,00		
05	09	01	01	İrat Kaydedilecek Nakdi Teminatlar	1.040,00	0,00	2.967,58	0,00	2.967,58	2.967,58	0,00	2.967,58	100,00		
05	09	01	03	İrat Kaydedilecek Teminat Mektupları	1.040,00	0,00	0,00	0,00	0,00	0,00	0,00	0,00	0,00		
05	09	01	06	Kişilerden Alacaklar	2.080,00	0,00	10.302,58	0,00	10.302,58	10.302,58	450,00	9.852,58	95,00		
05	09	01	99	Yukarıda Tanımlanmayan Diger Çesitli Gelirler	104.000,00	0,00	140.679,35	0,00	140.679,35	140.499,35	0,00	140.499,35	99,00		
06				Sermaye Gelirleri	5.793.343,00	0,00	321.465,51	0,00	321.465,51	321.465,51	0,00	321.465,51	100,00		
				GENEL TOPLAM	24.078.389,00	6.197.299,94	20.230.391,35	34.140,89	26.393.550,40	18.894.193,40	52.994,54	18.841.198,86	100,00		

GELİRİN KODU				AÇIKLAMA	Bütçe İle Tahmin Edilen	Devreden Gelir Tahakkuku	Yılı Tahakkuku	Tahakkuk Red İadesi	Toplam Tahakkuk	Yılı Tahsilatı	Tahsilattan ret ve İadeler	Yılı Net Tahsilatı	Tahsil Oranı %
I	II	III	IV										
06	01			Taşınmaz Satış Gelirleri	5.786.935,00	0,00	319.068,36	0,00	319.068,36	319.068,36	0,00	319.068,36	100,00
06	01	03		Diger Bina Satış Gelirleri	5.000.000,00	0,00	0,00	0,00	0,00	0,00	0,00	0,00	0,00
06	01	03	01	Diger Bina Satış Gelirleri	5.000.000,00	0,00	0,00	0,00	0,00	0,00	0,00	0,00	0,00
06	01	04		Arazi Satışı	31.200,00	0,00	0,00	0,00	0,00	0,00	0,00	0,00	0,00

NARLIDERE BELEDİYESİ- DENETİM KOMİSYONU- 2010 YILINA AİT DENETİM KOMİSYONU RAPORU

06	01	04	01	Arazi Satışı	31.200,00	0,00	0,00	0,00	0,00	0,00	0,00	0,00	0,00	0,00	0,00	0,00	0,00	0,00	0,00	0,00	0,00	0,00	
06	01	05		Arsa Satışı	754.695,00	0,00	0,00	0,00	0,00	0,00	0,00	0,00	0,00	0,00	0,00	0,00	0,00	0,00	0,00	0,00	0,00	0,00	
06	01	05	01	Arsa Satışı	754.695,00	0,00	0,00	319.068,36	0,00	319.068,36	319.068,36	0,00	319.068,36	0,00	0,00	319.068,36	0,00	0,00	0,00	0,00	0,00	0,00	0,00
06	01	09		Diğer Taşınmaz Satış Gelirleri	1.040,00	0,00	0,00	0,00	0,00	0,00	0,00	0,00	0,00	0,00	0,00	0,00	0,00	0,00	0,00	0,00	0,00	0,00	
06	01	09	99	Diğer Çeşitli Taşınmaz Satış Gelirleri	1.040,00	0,00	0,00	0,00	0,00	0,00	0,00	0,00	0,00	0,00	0,00	0,00	0,00	0,00	0,00	0,00	0,00	0,00	
06	02			Taşınır Satış Gelirleri	6.408,00	0,00	0,00	2.397,15	0,00	2.397,15	2.397,15	0,00	2.397,15	0,00	0,00	2.397,15	0,00	0,00	0,00	0,00	0,00	0,00	0,00
06	02	01		Taşınır Satış Gelirleri	5.408,00	0,00	0,00	2.397,15	0,00	2.397,15	2.397,15	0,00	2.397,15	0,00	0,00	2.397,15	0,00	0,00	0,00	0,00	0,00	0,00	0,00
06	02	01	01	Taşınır Satış Gelirleri	5.408,00	0,00	0,00	2.397,15	0,00	2.397,15	2.397,15	0,00	2.397,15	0,00	0,00	2.397,15	0,00	0,00	0,00	0,00	0,00	0,00	0,00
06	02	02		Taşıt Satış Gelirleri	1.000,00	0,00	0,00	0,00	0,00	0,00	0,00	0,00	0,00	0,00	0,00	0,00	0,00	0,00	0,00	0,00	0,00	0,00	0,00
06	02	02	01	Taşıt Satış Gelirleri	1.000,00	0,00	0,00	0,00	0,00	0,00	0,00	0,00	0,00	0,00	0,00	0,00	0,00	0,00	0,00	0,00	0,00	0,00	0,00
GENEL TOPLAM					24.078.389,00	6.197.299,94	20.230.391,35	34.140,89	26.393.550,40	18.894.193,40	52.994,54	18.841.198,86											

IV. BÜTÇE GİDERLERİ İŞ VE İŞLEMLERİ:

Belediyemizin giderleri Belediye Kanunu'nun 60.ıncı maddesinde detaylı olarak belirtilmektedir. Belediyemiz giderleri aşağıdaki kalemlerden oluşmaktadır:

- a) Belediye binaları, tesisleri ile araç ve malzemelerinin temini, yapımı, bakımı ve onarımı için yapılan giderler.
- b) Belediyenin personeline ve seçilmiş organlarının üyelerine ödenen maaş, ücret, ödenek, huzur hakkı, yolluklar, hizmete ilişkin eğitim harcamaları ile diğer giderler.
- c) Her türlü alt yapı, yapım, onarım ve bakım giderleri.
- d) Vergi, resim, harç, katılma payı, hizmet karşılığı alınacak ücretler ve diğer gelirlerin takip ve tahsili için yapılacak giderler.
- e) Belediye zabıta ve itfaiye hizmetleri ile diğer görev ve hizmetlerin yürütülmesi için yapılacak giderler.
- f) Belediyenin kuruluşuna katıldığı şirket, kuruluş ve katıldığı birliklerle ilgili ortaklık payı ve üyelik aidatı giderleri.
- g) Mezarlıkların tesisi, korunması ve bakımına ilişkin giderler.
- h) Faiz, borçlanmaya ilişkin diğer ödemeler ile sigorta giderleri.
- i) Dar gelirli, yoksul, muhtaç ve kimsesizler ile özörlöülere yapılacak sosyal hizmet ve yardımlar.
- j) Dava takip ve icra giderleri.
- k) Temsil, tören, ağırlama ve tanıtım giderleri.
- l) Avukatlık, danışmanlık ve denetim hizmetleri karşılığı yapılacak ödemeler.
- m) Yurt içi ve yurt dışı kamu ve özel kesim ile sivil toplum örgütleriyle birlikte yapılan ortak hizmetler ve proje giderleri.
- n) Sosyo-költürel, sanatsal ve bilimsel etkinlikler için yapılan giderler.
- o) Belediye hizmetleriyle ilgili olarak yapılan kamuoyu yoklaması ve araştırması giderleri.
- p) Kanunla verilen görevler ve hizmetlerin yürütölmesi için yapılan diğer giderler.
- r) Şartlı bağışlarla ilgili yapılacak harcamalar.
- s) İmar düzenleme giderleri.
- t) Her türlü proje giderleri.

NARLIDERE BELEDİYESİ- DENETİM KOMİSYONU- 2010 YILINA AİT DENETİM KOMİSYONU RAPORU

Kurumsal Kod		Kurumun Adı	Bütçe Ödeneği	Ek Bütçe	Aktarma		Toplam Bütçe Ödeneği	2010 Yılı Harcamaya Tutarı	İptal Edilen Ödenek	Ödenenin Toplam Bütçeye Oranı (%)	Harcamanın Toplam Harcamaya Oranı (%)	Verilen Toplam Ödenemi Harcamaya Oranı		
I	II				III	IV							Eklene	Düşülen
46	35	26	02	ÖZEL KALEM MÜDÜRLÜĞÜ	1.284.397,00	0,00	210.700,00	65.000,00	1.430.097,00	1.364.414,23	65.682,77	5,95	6,73	95,41
46	35	26	04	MALİ HİZMETLER MÜDÜRLÜĞÜ	3.985.168,00	0,00	52.000,00	2.223.541,30	1.813.626,70	1.013.031,74	800.594,96	7,55	5,00	55,86
46	35	26	05	İNSAN KAYNAKLARI VE EĞİTİM MÜDÜRLÜĞÜ	1.288.410,00	0,00	86.144,50	4.144,50	1.370.410,00	952.314,42	418.095,58	5,70	4,70	69,49
46	35	26	10	BİLGİ İŞLEM MÜDÜRLÜĞÜ	311.010,00	0,00	72.657,00	0,00	383.667,00	305.327,65	78.339,35	1,60	1,51	79,58
46	35	26	18	YAZI İŞLERİ MÜDÜRLÜĞÜ	50.724,00	0,00	67.000,00	0,00	117.724,00	88.173,13	29.550,87	0,49	0,43	74,90
46	35	26	24	HUKUK İŞLERİ MÜDÜRLÜĞÜ	96.885,00	0,00	26.000,00	0,00	122.885,00	115.160,30	7.724,70	0,51	0,57	93,71
46	35	26	30	ÇEVRE KORUMA VE KONTROL MÜDÜRLÜĞÜ	46.780,00	0,00	6.960,00	1.950,00	51.790,00	49.220,89	2.569,11	0,22	0,24	95,04
46	35	26	31	FEN İŞLERİ MÜDÜRLÜĞÜ	5.839.722,00	0,00	558.142,51	2.642,51	6.395.222,00	5.067.370,64	1.327.851,36	26,61	25,00	79,24
46	35	26	35	RUHSAT VE DENETİM MÜDÜRLÜĞÜ	34.325,00	0,00	14.674,30	0,00	48.999,30	44.906,12	4.093,18	0,20	0,22	91,65
46	35	26	36	İMAR VE ŞEHİRCİLİK MÜDÜRLÜĞÜ	653.887,00	0,00	38.095,58	95,58	691.887,00	423.106,96	268.780,04	2,88	2,09	61,15
46	35	26	37	KÜLTÜR VE SOSYAL İŞLER MÜDÜRLÜĞÜ	450.284,00	0,00	100.000,00	10.000,00	540.284,00	410.155,23	130.128,77	2,25	2,02	75,91
46	35	26	38	PARK VE BAĞÇELER MÜDÜRLÜĞÜ	3.138.268,00	0,00	597.700,00	2.000,00	3.733.968,00	3.666.533,71	67.434,29	15,53	18,09	98,19
46	35	26	39	SAĞLIK İŞLERİ MÜDÜRLÜĞÜ	319.050,00	0,00	5.000,00	0,00	324.050,00	173.887,19	150.162,81	1,35	0,86	53,66
46	35	26	40	DESTEK HİZMETLERİ MÜDÜRLÜĞÜ	0,00	0,00	0,00	0,00	0,00	0,00	0,00	0,00	0,00	0,00
46	35	26	41	TEMİZLİK İŞLERİ MÜDÜRLÜĞÜ	6.112.735,00	0,00	426.250,71	29.750,71	6.509.235,00	6.103.025,19	406.209,81	27,08	30,10	93,76
46	35	26	43	ZABITA MÜDÜRLÜĞÜ	424.300,00	0,00	79.972,11	2.172,11	502.100,00	496.269,14	5.830,86	2,09	2,45	98,84
				TOPLAM	24.035.945,00	0,00	2.341.296,71	2.341.296,71	24.035.945,00	20.272.896,54	3.763.048,46	100,00	100,00	84,34

NARLIDERE BELEDİYESİ- DENETİM KOMİSYONU- 2010 YILINA AİT DENETİM KOMİSYONU
RAPORU

Bütçe giderlerinin ekonomik sınıflandırılması:

01.01.2010 İLE 31.12.2010 TARİHLİ BÜTÇE GİDERLERİ DETAYLI HESAP MİZANI

Hesap Kodu	Yardımcı Hesap Kodu	Hesap Adı	Borç Tutarı	Alacak Tutarı	Borç Kalanı
830		Bütçe Giderleri Hesabı	20.290.469,82	17.573,28	20.272.896,54
830	01	Personel Giderleri	11.670.215,16	17.275,53	11.652.939,63
830	01 01	Memurlar	1.768.812,89		1.768.812,89
830	01 02	Sözleşmeli Personel	286.897,74		286.897,74
830	01 03	İşçiler	9.403.697,42	17.275,53	9.386.421,89
830	01 04	Geçici Personel	47.344,50		47.344,50
830	01 05	Diğer Personel	163.462,61		163.462,61
830	02	Sosyal Güvenlik Kurumlarına Devlet Primi Giderleri	2.256.136,42	297,75	2.255.838,67
830	02 01	Memurlar	254.820,20		254.820,20
830	02 02	Sözleşmeli Personel	54.614,28		54.614,28
830	02 03	İşçiler	1.946.701,94	297,75	1.946.404,19
830	03	Mal Ve Hizmet Alım Giderleri	4.123.702,23		4.123.702,23
830	03 02	Tüketime Yönelik Mal Ve Malzeme Alımları	1.774.254,23		1.774.254,23
830	03 03	Yolluklar	16.352,08		16.352,08
830	03 04	Görev Giderleri	73.897,30		73.897,30
830	03 05	Hizmet Alımları	1.229.104,45		1.229.104,45
830	03 06	Temsil Ve Tanıtma Giderleri	348.970,39		348.970,39
830	03 07	Menkul Mal,gayrimaddi Hak Alım, Bakım Ve Onarım Giderleri	568.243,97		568.243,97
830	03 08	Gayrimenkul Mal Bakım Ve Onarım Giderleri	106.608,68		106.608,68
830	03 09	Tedavi Ve Cenaze Giderleri	6.271,13		6.271,13
830	04	Faiz Giderleri	154.753,76		154.753,76
830	04 02	Diğer İç Borç Faiz Giderleri	154.753,76		154.753,76
830	05	Cari Transferler	486.069,52		486.069,52
830	05 01	Görev Zararları	62.708,41		62.708,41
830	05 03	Kar Amacı Gütmeyen Kuruluşlara Yapılan Transferler	190.090,96		190.090,96
830	05 04	Hane Halkına Yapılan Transferler	20.460,00		20.460,00
830	05 08	Gelirlerden Ayrılan Paylar	212.810,15		212.810,15
830	06	Sermaye Giderleri	869.510,16		869.510,16
830	06 01	Mamul Mal Alımları	182.404,80		182.404,80
830	06 05	Gayrimenkul Sermaye Üretim Giderleri	687.105,36		687.105,36
830	07	Sermaye Transferleri	230.082,57		230.082,57
830	07 01	Yurtiçi Sermaye Transferleri	230.082,57		230.082,57
830	08	Borç Verme	500.000,00		500.000,00
830	08 01	Yurtiçi Borç Verme	500.000,00		500.000,00
TOPLAM			20.290.469,82	17.573,28	20.272.896,54

Yukarıdaki belirtilen tablodan anlaşılacağı gibi, 2010 yılı tahmini bütçemiz 24.035.945,00.- TL'dir. 2010 yılı içerisinde gerçekleşen gider olan 20.272.896,54.TL' ye oranladığımızda gider bütçemizin % 84,34 oranında gerçekleştiğini görüyoruz. Gerçekleşen bütçemizi, bütçe giderlerinin ekonomik sınıflandırmalarına oranladığımızda, gerçekleşen bütçemizin personel giderlerine oranı %57,48 Sosyal Güvenlik Destek primlerine oranı % 11,12 mal ve hizmet alımları giderlerine oranı

NARLIDERE BELEDİYESİ- DENETİM KOMİSYONU- 2010 YILINA AİT DENETİM KOMİSYONU
RAPORU

% 20,34 faiz giderleri oranı % 0,76 cari transferler oranı % 0,24 sermaye giderleri oranı % 4,28 sermaye transferleri oranı ise % 1,13 borç verme (sermaye artışı) % 2,46 şeklindedir. Bu oranlardan da anlaşılacağı üzere personel giderleri ve personel sosyal güvenlik prim giderleri bütçemizin büyük bir bölümünü yaklaşık olarak % 68,60 'lık kısmını oluşturmaktadır.

Müdürlüklerin bütçeden aldığı paylar ile bu paylara göre harcama oranları şu şekilde gerçekleşmiştir. Özel Kalem Müdürlüğü; bütçeden % 5,95 pay almış, harcaması Belediyemizin toplam harcamasının % 6,73'ü olup verilen ödeneğin % 95,41'ini harcamış, Mali hizmetler müdürlüğü; bütçeden % 7,55 pay almış, harcaması Belediyemizin toplam harcamasının % 5,00'i olup verilen ödeneğin % 55,86'ini harcamış, toplam olarak.- 2.245.800,00.- TL verilen yedek ödeneğin 2.223.541,30.-TL'si ödenek ihtiyacına göre ilgili Müdürlüklere yedek ödenekten aktarma yapılmış, İnsan Kaynakları Müdürlüğü; bütçeden % 5,70 pay almış , harcaması Belediyemizin toplam harcamasının % 4,70'i olup verilen ödeneğin % 69,49'sını harcamış, Bilgi İşlem Müdürlüğü, bütçeden % 1,60 pay almış, harcaması Belediyemizin toplam harcamasının % 1,51'i olup verilen ödeneğin % 79,58'ini harcamış, Yazı İşleri Müdürlüğü bütçeden %0,49 pay almış, harcaması Belediyemizin toplam harcamasının % 0,43'ü olup verilen ödeneğin % 74,90'sını ini harcamış, Hukuk İşleri Müdürlüğü bütçeden % 0,51 pay almış, harcaması Belediyemizin toplam harcamasının % 0,57'ü olup verilen ödeneğin % 93,71'ini harcamış, Çevre Koruma Müdürlüğü bütçeden %0,22 pay almış, harcaması Belediyemizin toplam harcamasının % 0,24'ü olup verilen ödeneğin % 95,04'sini harcamış, Fen İşleri Müdürlüğü bütçeden % 26,61 pay almış, harcaması Belediyemizin toplam harcamasının % 25,00 'si olup verilen ödeneğin % 79,24'sini harcamış, Ruhsat ve Denetim Müdürlüğü, bütçeden %0,20 pay almış, harcaması Belediyemizin toplam harcamasının % 0,22' sı olup verilen ödeneğin % 91,65'sini harcamış, İmar ve Şehircilik Müdürlüğü, bütçeden % 2,88 pay almış, harcaması Belediyemizin toplam harcamasının % 2,09'i olup verilen ödeneğin % 61,15'ini harcamış, Kültür ve Sosyal İşler Müdürlüğü, bütçeden % 2,25 pay almış, harcaması Belediyemizin toplam harcamasının % 2,02'ü olup verilen ödeneğin % 75,91' nü harcamış, Park ve bahçeler müdürlüğü bütçeden % 15,53 pay almış, harcaması Belediyemizin toplam harcamasının % 18,09'sı olup verilen ödeneğin % 98,19'ini harcamış, Sağlık İşleri Müdürlüğü bütçeden % 1,35 pay almış, harcaması Belediyemizin toplam harcamasının % 0,86'i olup, verilen ödeneğin % 53,66'ını harcamış, Destek Hizmetleri Müdürlüğü bütçeden % 0 pay almış, harcaması Belediyemizin toplam harcamasının % 0'u olup, harcaması Belediyemizin toplam harcamasının % 0'u olup verilen ödeneğin % 0'ini harcamış, Temizlik İşleri Müdürlüğü bütçeden % 27,08 pay almış, harcaması Belediyemizin toplam harcamasının % 30,10'ü olup verilen ödeneğin % 93,76'sini harcamış, Zabıta müdürlüğü bütçeden % 2,09 pay almış bu payın, harcaması Belediyemizin toplam harcamasının % 2,45'si olup, verilen ödeneğin % 98,84'ünü harcamıştır. Genel toplamda ise harcanan toplam miktar 2010 Mali Yıl tahmini bütçesinin % 84,34'ünü oluşturmuştur.

Dolayısıyla 2010 Mali Yılında Gider Bütçemiz olan 24.035.945,00- TL olan toplam ödenekten toplam 20.272.896,54.-TL ödenek harcanmıştır. Mali Yıl içinde ekonomik kodlar arasında 2.341.296,71.- TL aktarma yapılmıştır. Mali yıl içinde ödeneğin 20.272.896,54.-TL'si harcanmış olup, 3.763.048,46.- TL'lik ödenek iptal edilmiştir. Sonuç olarak 2010 Mali yılı gider bütçesi gerçekleşme oranı % 84,34'dür.

İşçi personel; Belediyemizde görev yapmakta bulunan işçi personelin özlük hakları Belediye İş sendikası ile Belediyemiz arasında her iki yılda bir yapılan toplu sözleşmede yer alan haklara dayalı olarak belirlenen aylık ücretleri ve sosyal hakları verilmektedir.

NARLIDERE BELEDİYESİ- DENETİM KOMİSYONU- 2010 YILINA AİT DENETİM KOMİSYONU
RAPORU

Sözleşmeli personel; Belediyemizde sözleşmeli personel olarak görev yapmakta bulunan personelimizin özlük hakları yasal sınırlar içerisinde meclisimizce karar altına alınan sözleşme hükümlerinde belirlenen ücretler verilmektedir.

Memur personel; 657 sayılı Devlet Memurları Kanununa tabi personelimizin özlük hakları kanunda yer alan hükümler çerçevesinde uygulanmaktadır. Ancak Türkiye Cumhuriyeti Devletinde imza attığı ILO sözleşmeleriyle sağlanan hakların ve TBMM tarafından yapılan Anayasa'da yapılan düzenlemeye dayanarak Belediyemiz ile Tüm Belediye ve Yerel Yönetim Hizmetleri Emekçileri Sendikası (TÜM-BEL-SEN) arasında yapılan toplu sözleşme hükümleri çerçevesinde memurlara her ay iyileştirme zammı ile belli dönemlerde sosyal kültürel yardım, öğrenim yardımı ve yakacak yardımı adı altında ek ödeme yapılmaktadır.

V. BANKA HESABI DURUMU:

01.01.2010 İLE 31.12.2010 TARİHLİ DETAYLI HESAP MİZANI

Hesap Kodu	Yardımcı Hesap Kodu	Hesap Adı	Borç Tutarı	Alacak Tutarı	Banka Mevcudu
102		Banka Hesabı	22.656.250,78	21.996.815,38	659.435,40
102	01	T.c.ziraat Bankası Narlıdere Şb.	74,71		74,71
102	02	T.c.ziraat Bankası Güzelyalı Şb.	32.045,56	22.901,75	9.143,81
102	03	T.halkbankası A.ş. Narlıdere Şb	17.600.610,10	17.000.868,22	599.741,88
102	05	T.c.ziraat Bankası(n.dere) Şb. Gecekondu Fonu	324.278,22	275.437,22	48.841,00
102	06	T.c.ziraat Bankası(g.yalı) Şb. Gecekondu Fonu	1.351,58	1.351,58	
102	08	T.halk Bankası Gecekondu Fonu(narlıdere Şb.)	129.130,37	127.496,37	1.634,00
102	09	T.vakıflar Bankası İvazsız Vergi Res.ha.g.yalı Şb.	2.490,79	2.490,79	
102	10	T.halk Bankası İller Bankası Payı(narlıdere Şb.)	4.566.269,45	4.566.269,45	
TOPLAM			45.312.501,56	43.993.630,76	1.318.870,80

VI. BÜTÇE HESAP KAYIT İŞ VE İŞLEMLERİ İLE MALİ TABLOLAR:

Belediyenin gelir ve giderlerine ilişkin hesap kayıt ve işlemleri mizan, kesin hesap ve bilanço ile bunlara esas teşkil eden diğer mali tablo ve kayıtlardır.

Yapılan incelememiz sonucunda ; bütçe ve muhasebe kayıt ve işlemleri, tablolar finansal işlemlerin sonuçlarını ifade eden tablo ve kayıtların bütçe, hesap planı, mizan, bilanço cetveli ve mali tabloların bilgilerinin 5018 Sayılı Kamu Mali Yönetimi ve Kontrol Kanununun 49 uncu, , 5393 Sayılı Belediye Kanununun 65 inci, dayanılarak hazırlanan Mahalli İdareler Bütçe ve Muhasebe Yönetmeliği'nde ve Genel Bütçe Muhasebe Yönetmeliği'ne yer alan hükümler doğrultusunda düzenlendiği tespit edilmiştir.

NARLIDERE BELEDİYESİ- DENETİM KOMİSYONU- 2010 YILINA AİT DENETİM KOMİSYONU
RAPORU

bütçe ve muhasebe kayıt ve işlemlerinde dikkate alınması gereken düzenlemelerdir.

Bu Yönetmeliğin amacı doğrultusunda, belediyemiz; “gelir ve gider bütçelerinin hazırlanması, kesin hesabın çıkarılması, hesap ve kayıt düzeninde saydamlık, hesap verilebilirlik ve tekdüzenin sağlanması, işlemlerinin kayıt dışında kalmasının önlenmesi, faaliyetlerinin gerçek mahiyetlerine uygun olarak sağlıklı ve güvenilir bir biçimde muhasebeleştirilmesi; mali tablolarının zamanında, doğru, muhasebenin temel kavramları ve genel kabul görmüş bütçe ve muhasebe ilkeleri çerçevesinde, uluslararası standartlara uygun, yönetimin ve ilgili diğer kişilerin bilgi ihtiyaçlarını karşılayacak ve kesin hesabın çıkarılmasına temel olacak; karar, kontrol ve hesap verme süreçlerinin etkili çalışmasını sağlayacak şekilde hazırlanması sağlanmıştır.

Hesap Kodu	Hesap Adı	Borç Tutarı	Alacak Tutarı	Borç Kalanı	Alacak Kalanı
102	Banka Hesabı	22.656.250,78	21.996.815,38	659.435,40	0,00
103	Verilen Çekler Ve Gönderme Emirleri Hesabı (-)	21.996.815,38	21.996.815,38	0,00	0,00
109	Banka Kredi Kartlarından Alacaklar Hesabı	2.772.779,97	2.044.765,04	728.014,93	0,00
120	Gelirlerden Alacaklar Hesabı	25.989.132,16	22.379.091,72	3.610.040,44	0,00
121	Gelirlerden Takipli Alacaklar Hesabı	4.304.295,49	1.098.950,28	3.205.345,21	0,00
122	Gelirlerden Tecilli Ve Tehirli Alacaklar Hesabı	302.708,63	4.638,60	298.070,03	0,00
132	Kurumca Verilen Borçlardan Alacaklar Hesabı	566.750,00	566.750,00	0,00	0,00
140	Kişilerden Alacaklar Hesabı	5.423,19	5.423,19	0,00	0,00
150	İlk Madde Ve Malzeme Hesabı	1.324.437,46	1.171.469,72	152.967,74	0,00
160	İş Avans Ve Kredileri Hesabı	153.914,67	153.914,67	0,00	0,00
161	Personel Avansları Hesabı	699.118,94	699.118,94	0,00	0,00
162	Bütçe Dışı Avans Ve Krediler Hesabı	136.294,04	64.053,01	72.241,03	0,00
190	Devreden Katma Değer Vergisi Hesabı	4.931.877,55	0,00	4.931.877,55	0,00
191	İndirilecek Katma Değer Vergisi Hesabı	719.054,47	719.054,47	0,00	0,00
220	Gelirlerden Alacaklar Hesabı	941.434,07	558.257,75	383.176,32	0,00
222	Gelirlerden Tecilli Ve Tehirli Alacaklar Hesabı	2.725,00	0,00	2.725,00	0,00
240	Mali Kuruluşlara Yatırılan Sermayeler Hesabı	1.743.446,58	0,00	1.743.446,58	0,00
241	Mal Ve Hizmet Üreten Kuruluşlara Yatırılan Sermayeler Hesabı	1.805.250,00	619.250,00	1.186.000,00	0,00
250	Arazi Ve Arsalar Hesabı	981.719,36	609.125,72	372.593,64	0,00
251	Yeraltı Ve Yerüstü Düzenleri Hesabı	766.505.768,58	0,00	766.505.768,58	0,00
252	Binalar Hesabı	15.422.662,40	0,00	15.422.662,40	0,00
253	Tesis, Makine Ve Cihazlar Hesabı	369.365,84	24.322,76	345.043,08	0,00
254	Taşıtlar Hesabı	570.083,50	0,00	570.083,50	0,00
255	Demirbaşlar Hesabı	2.315.253,19	548.815,14	1.766.438,05	0,00
257	Birikmiş Amortismanlar Hesabı (-)	1.037.655,08	3.669.003,61	0,00	2.631.348,53
258	Yapılmakta Olan Yatırımlar Hesabı	2.198.957,46	0,00	2.198.957,46	0,00
260	Haklar Hesabı	44.940,93	0,00	44.940,93	0,00

NARLIDERE BELEDİYESİ- DENETİM KOMİSYONU- 2010 YILINA AİT DENETİM KOMİSYONU RAPORU

268	Birikmiş Amortismanlar Hesabı (-)	0,00	9.005,19	0,00	9.005,19
300	Banka Kredileri Hesabı	247.575,31	634.801,20	0,00	387.225,89
303	Kamu İdarelerine Mali Borçlar Hesabı	0,00	2.919.869,51	0,00	2.919.869,51
320	Bütçe Emanetleri Hesabı	6.158.403,38	7.409.554,21	0,00	1.251.150,83
330	Alınan Depozito Ve Teminatlar Hesabı	25.480,80	104.297,97	0,00	78.817,17
333	Emanetler Hesabı	565.372,57	894.714,60	0,00	329.342,03
360	Ödenecek Vergi Ve Fonlar Hesabı	2.401.287,46	4.101.366,45	0,00	1.700.078,99
361	Ödenecek Sosyal Güvenlik Kesintileri Hesabı	916.623,13	10.070.772,95	0,00	9.154.149,82
362	Fonlar Veya Diğer Kamu İdareleri Adına Yapılan Tahsilat Hesa	328,26	524.069,49	0,00	523.741,23
363	Kamu İdareleri Payları Hesabı	604.247,36	772.795,92	0,00	168.548,56
368	Vadesi Geçmiş, Ertelenmiş Veya Taksitlendirilmiş Vergi Ve Di	187.295,01	1.473.017,02	0,00	1.285.722,01
391	Hesaplanan Katma Değer Vergisi Hesabı	1.643,46	1.643,46	0,00	0,00
400	Banka Kredileri Hesabı	0,00	2.464.199,15	0,00	2.464.199,15
500	Net Değer Hesabı	3.371.708,11	827.427.014,17	0,00	824.055.306,06
570	Geçmiş Yıllar Olumlu Faaliyet Sonuçları Hesabı	0,00	2.449.519,92	0,00	2.449.519,92
580	Geçmiş Yıllar Olumsuz Faaliyet Sonuçları Hesabı (-)	46.386.447,95	0,00	46.386.447,95	0,00
590	Dönem Olumlu Faaliyet Sonucu Hesabı	0,00	1.178.250,93	0,00	1.178.250,93
591	Dönem Olumsuz Faaliyet Sonucu Hesabı (-)	1.090.734,30	1.090.734,30	0,00	0,00
600	Gelirler Hesabı	22.085.472,79	22.085.472,79	0,00	0,00
630	Giderler Hesabı	18.745.678,48	18.745.678,48	0,00	0,00
690	Faaliyet Sonuçları Hesabı	19.879.132,99	19.879.132,99	0,00	0,00
800	Bütçe Gelirleri Hesabı	18.894.193,40	18.894.193,40	0,00	0,00
805	Gelir Yansıtma Hesabı	18.894.193,40	18.894.193,40	0,00	0,00
810	Bütçe Gelirlerinden Ret Ve İadeler Hesabı	52.994,54	52.994,54	0,00	0,00
830	Bütçe Giderleri Hesabı	20.290.469,82	20.290.469,82	0,00	0,00
835	Gider Yansıtma Hesapları	20.290.469,82	20.290.469,82	0,00	0,00
895	Bütçe Uygulama Sonuçları Hesabı	39.167.089,94	39.167.089,94	0,00	0,00
900	Gönderilecek Bütçe Ödenekleri Hesabı	26.394.814,99	26.394.814,99	0,00	0,00
901	Bütçe Ödenekleri Hesabı	32.481.586,88	32.481.586,88	0,00	0,00
905	Ödenekli Giderler Hesabı	20.290.469,82	20.290.469,82	0,00	0,00
910	Teminat Mektupları Hesabı	937.520,27	330.743,00	606.777,27	0,00
911	Teminat Mektupları Emanetleri Hesabı	330.743,00	937.520,27	0,00	606.777,27
920	Gider Taahhütleri Hesabı	4.207.535,15	4.207.535,15	0,00	0,00
921	Gider Taahhütleri Karşılığı Hesabı	4.207.535,15	4.207.535,15	0,00	0,00
	TOPLAM	1.209.605.162,26	1.209.605.162,26	851.193.053,09	851.193.053,09

NARLIDERE BELEDİYESİ- DENETİM KOMİSYONU- 2010 YILINA AİT DENETİM KOMİSYONU
RAPORU

Bilançodan da anlaşılacağı üzere aktif kısma baktığımızda bankamızda **659.435,40.- TL** nakdimizin mevcut olduğu, banka kredi kartlarından alacaklarımızın **728.014,93.- TL** olduğu, faaliyet alacaklarımızın (120,121,122.220.222 hesap toplamı) **7.113.455,68.-TL**, kullanılan mal ve malzeme stokunun **152.967,74.- TL** devreden KDV alacağımız **4.931.877,55.- TL**, , mali duran varlıklarımız **2.929.446,58.- TL** arazi ve arsa değerlerimiz **372.593,64 TL**, belediyemize ait yer altı ve yerüstü düzenleri **766.605.768.58.-TL** kayıtlı binalarımız, **15.422.662,40.-TL**, tesis makine ve cihazlarımız **345.043,08.-TL** taşıtlarımız, **570.083,50.-TL** ,toplam demirbaşlarımızın tutarı **1.766.438,05.-TL** , maddi duran varlıklara ait birikmiş amortisman tutarımız **2.631.348,53.- TL** ,yapılmakta olan yatırımlar **2.198.957,46.-TL** maddi olmayan haklarımız **44.940,93.-TL** olduğu gözükmektedir. Pasif kısma baktığımızda, kısa vadeli banka kredileri **387.225,89.-TL** kamu idarelerine olan borçlarımız (uzlaşma kapsamında bulunan İzmir Büyük Şehir Belediyesi borçları gibi) **2.919.869,51TL**, bütçe emanetleri borcumuz,(firmalar ve personel alacakları gibi) **1.251.150,83.-TL** alınan depozito ve teminat borçlarımız, (ihaleye giren firmaların geçici ve kesin teminatları gibi) **78.817,17.-TL**, emanet borçlarımız,(sendika aidatları gibi) **329.342,03.- TL** ödenecek olan vergi ve fon borçlarımız(personel gelir vergisi ,damga vergisi, diğer KDV kesintileri gibi), **1.981.560,63.-TL** ödenecek sosyal güvenlik kesinti borçlarımız,(işçi ve işveren ssk primleri) **12.832.240,61.-TL**,fonlar ve diğer kamu idarelerine borçlar,(ssk işsizlik işçi ve işveren primi) **523.741,23.-TL** kamu idareleri payları borcumuz,(özel idare müdürlüğü kültür tabiat varlıkları koruma payı v.b.) **168.548,56.- TL**, vadesi geçmiş ve ertelenmiş taksit borçlarımız,(kamu idarelerine ait **1.285.722,01.-TL**, uzun vadeli banka kredileri borçları, **2.464.199,15.- TL**'dir. Net değer hesabı **824.055,306,06.- TL**, Geçmiş yıllar olumlu faaliyet sonuçları hesabı , **2.449.519,92TL**, geçmiş yıllar olumsuz faaliyet sonuçları hesabı **46.386.447,95.- TL**, **2010** yılı dönemi olumlu faaliyet sonucu ise **1.728.250,93.-TL** olduğu ve kısa ve uzun vadeli ana para borç toplamımızın, **17.798.646,04.- TL** olduğu, bu borçların büyük bir kısmı kamu kurumlarına ait borçlar olup, buna karşın hazır değerler ve faaliyet alacaklarımızın ana para toplamı **8.500.906,01.-TL** olduğu, belediye varlıklarının büyük bir kısmı yabancı kaynaklarla finanse edildiği, buda belediyenin kaynak bakımından dışa bağımlı hale gelmesine neden olabileceği kanısı oluşmasına müsait olmaktadır. Narlıdere Belediyesi yabancı kaynaklardan çok öz kaynak ağırlıklı bir finansman sistemi izlemeli bu belediyenin finansman yapısını daha güçlü kılacaktır. Rakamlardan ve yorumlardan anlaşılacağı üzere bizlere çok açık bir şekilde Narlıdere Belediyesinin iş ve işlemleri ile ilgili gayet açık ve net bilgiler verilmektedir. Bunlara ilaveten İşlemlerin Genel kabul görmüş muhasebe ilkeleri doğrultunda yapıldığı, bütçenin yasal süreler içinde hazırlanıp onandığı,775 sayılı gecekondu fonu işlemleri, yasal paylar ve sosyal amaçlı yardımlar, emekli sandığı payları, iller bankası ortaklık payı, asker ailelerine yapılan yardımlar, Mali tablolar genel kabul görmüş Devlet Muhasebe Standartlarına göre hazırlandığı, verilmesi gereken beyanname ve bildirgelerin kurumlara süreleri içinde verildiği, kurum muhasebesinde kullanılan kayıtların süreleri içinde bilgisayar ortamında tutulduğu, emanet işlemleri ,bütçe gelirleri ile ilgili işlemler,harcamalar ve harcama kalemleri ,aylık ödemeler ve kesintiler, memurlara ve işçilere yapılan aylık ödemeler ve yardımlar, belediye başkanı ve meclis üyelerine verilen huzur hakları,gereken zamanlarda yapıldığı kamu ihale kanununa göre ihale ve doğrudan teminlerle işlemler yapıldığı, ekonomik rekabetin sağlanmasına dikkat edildiği,ihalesi yapılan işlerin bir kısmının halen devam ettiği,birimlere atanan mutemetlerin tediye tahsil işlemlerinin yapıldığı ve tüm evrakların dosyalarda muhafaza edildiği tarafımızdan görülerek tespit edilmiştir.

NARLIDERE BELEDİYESİ- DENETİM KOMİSYONU- 2010 YILINA AİT DENETİM KOMİSYONU RAPORU

I. DONEN VARLIKLAR		13.657.992,33	111. KISA VADELİ YABANCI KAYNAKLAR		17.798.646,04
10. Hazır Değerler	1.387.450,33		30. Kısa Vadeli İç Mali Borçlar		3.307.095,40
102. Banka Hesabı	659.435,40		300. Banka Kredileri Hesabı	387.225,89	
109. Banka Kredi Kartlarından Alacaklar Hesabı	728.014,93		303. Kamu İdarelerine Mali Borçlar Hesabı	2.919.869,51	
12. Faaliyet Alacakları	7.113.455,68		32. Faaliyet Borçları		1.251.150,83
120. Gelirlerden Alacaklar Hesabı	3.610.040,44		320. Bütçe Emanetleri Hesabı	1.251.150,83	
121. Gelirlerden Takipli Alacaklar Hesabı	3.205.345,21		33. Emanet Yabancı Kaynaklar		408.159,20
122. Gelirlerden Tecilli Ve Tehirli Alacaklar Hes	298.070,03		330. Alınan Depozito Ve Teminatlar Hesabı	78.817,17	
15. Stoklar	152.967,74		333. Emanetler Hesabı	329.342,03	
150. İlk Madde Ve Malzeme Hesabı	152.967,74		36. Odenecek Diğer Yükümlülükler		12.832.240,61
16. Ön Ödemeler	72.241,03		360. Odenecek Vergi Ve Fonlar Hesabı	1.700.078,99	
162. Bütçe Dışı Avans Ve Krediler Hesabı	72.241,03		361. Odenecek Sosyal Güvenlik Kesintileri Hes	9.154.149,82	
19. Diğer Dönen Varlıklar	4.931.877,55		362. Fonlar Veya Diğer Kamu İdareleri Adına Ya	523.741,23	
190. Devreden Katma Değer Vergisi Hesabı	4.931.877,55		363. Kamu İdareleri Payları Hesabı	168.548,56	
II. DURAN VARLIKLAR		787.901.481,82	368. Vadesi Geçmiş, Erelenmiş Veya Takstitlen	1.285.722,01	
22. Faaliyet Alacakları	385.901,32		IV. UZUN VADELİ YABANCI KAYNAKLAR		2.464.199,15
220. Gelirlerden Alacaklar Hesabı	383.176,32		40. Uzun Vadeli İç Mali Borçlar		2.464.199,15
222. Gelirlerden Tecilli Ve Tehirli Alacaklar Hes	2.725,00		400. Banka Kredileri Hesabı	2.464.199,15	
24. Mali Duran Varlıklar	2.929.446,58		V. ÖZKAYNAKLAR		781.296.628,96
240. Mali Kuruluşlara Yatırılan Sermayeler Hesa	1.743.446,58		50. Net Değer		824.055.306,06
241. Mal Ve Hizmet Üreten Kuruluşlara Yatırılan	1.186.000,00		500. Net Değer Hesabı	824.055.306,06	

NARLIDERE BELEDİYESİ- DENETİM KOMİSYONU- 2010 YILINA AIT DENETİM KOMİSYONU RAPORU

25. Maddi Duran Varlıklar		784.550.198,18						
250. Arazi Ve Arsalar Hesabı	372.593,64					2.449.519,92		2.449.519,92
251. Yeraltı Ve Yüstü Düzenlen Hesabı	766.505.768,58						(46.386.447,95)	
252. Binalar Hesabı	15.422.662,40					(46.386.447,95)		
253. Tesis, Makine Ve Cihazlar Hesabı	345.043,08							1.178.250,93
254. Taşıtlar Hesabı	570.083,50					1.178.250,93		
255. Demirbaşlar Hesabı	1.766.438,05							
257. Birikmiş Amortismanlar Hesabı (-)	(2.631.348,53)							
258. Yapılmakta Olan Yatırımlar Hesabı	2.198.957,46							
26. Maddi Olmayan Duran Varlıklar		35.935,74						
260. Haklar Hesabı	44.940,93							
268. Birikmiş Amortismanlar Hesabı (-)	(9.005,19)							
268. Birikmiş Amortismanlar Hesabı (-)	(9.005,19)							
AKTİF TOPLAMI			801.559.474,15					801.559.474,15
91. NAKİT DIŞI TEMİNAT VE KİŞİYE AİT MENKUL KİYMETLER		606.777,27						606.777,27
910. Teminat Mektupları Hesabı	606.777,27					606.777,27		

VII. 4734 SAYILI KANUNA GÖRE YAPILAN ALIMLARVE TABLOLAR:

VIII. NARLIDERE BELEDİYESİ İKTİSADİ TEŞEKKÜLLERİ:

Narlıdere Belediyesinin ortağı olduğu 2 adet iktisadi teşekkülü vardır. Bunlar; %95'i Narlıdere Belediyesine ait ve % 5'i Gaziemir Belediyesine ait, sermayesi 2.650.000,00.- TL olan **Narbel Ltd.Şti.** Yine %5 i Narlıdere Belediyesine ve %95 i Gaziemir Belediyesine ait sermayesi 3.500.000,00.- TL olan **Gazibel Ltd. Şti.**'dir. Belediyemiz bütçesinden 2010 Mali Yılı içerisinde 500.000,00.-TL sermaye artışı yapılmıştır.

Denetim komisyonumuz tarafsız bir şekilde elinden gelen tüm titizliği göstererek, az riskli şekilde çalışmalarını tamamlamış ve siz sayın başkan ve Narlıdere Belediye meclisine sunmuştur. Saygılarımızla...

Başkan

Üye

Üye

Tuna TÜRKSEVER
Meclis Üyesi
Üye

Mehmet PEKTAŞ
Meclis Üyesi
Üye

Ali TÜBEK
Meclis Üyesi

Mürsel AKPINAR
Meclis Üyesi

Alper BARAN
Meclis Üyesi