



2024 MALİ YILI BÜTÇESİ

CUMHURİYETİMİZİN

100

YILI KUTLU OLSUN



**NARLIDERE
BELEDİYESİ**



NARLIDERE BELEDİYESİ 2024 BÜTÇESİ



SIRA NO	İNDEKS	İÇİNDEKİLER	SAYFA NO
1		BÜTÇE MECLİS KARARI	
2		BÜTÇE ENCÜMEN KARARI	
3		BÜTÇE KARARNAMESİ	
4		TEŞKİLAT ŞEMASI	
5		BÜTÇENİN MECLİSCE GÖRÜŞÜLEN 1.DÜZEY TABLOLARI	1-30
6	ÖRNEK-14	ÖDENEK A CETVELİ (ÖRNEK-14)	31-59
7	ÖRNEK-15	GELİRLERİN EKONOMİK SINIFLANDIRMASI "B" CETVELİ	60-66
8	ÖRNEK-16	FİNANSMANIN EKONOMİK SINIFLANDIRMASI CETVELİ	67-68
9	ÖRNEK-17	GELİRLERİN YASAL DAYANAĞINI GÖSTERİR "C" CETVELİ	69-77
10	ÖRNEK-18	ÇOK YILLI GİDER BÜTÇESİ CETVELİ	78-80
11	ÖRNEK-19	ÇOK YILLI GELİR BÜTÇESİ CETVELİ	81-89
12	ÖRNEK-20	ÇOK YILLI FİNANSMANIN EKONOMİK SINIFLANDIRILMASI CETVELİ	90-91
13	ÖRNEK-21	GELECEK YILLARA YAYGIN YÜKLENMLERİ KAPSAYAN "G" CETVELİ	92-93
14	ÖRNEK-22	MEMUR OLMAYANLARA VERİLECEK YOLLUKLARI GÖSTERİR "H" CETVELİ	94-95
15	ÖRNEK-23	İHDAS EDİLEN MEMUR KADROLARINI GÖSTERİR K1 CETVELİ	96-101
16	ÖRNEK-24	İHDAS EDİLEN SÜREKLİ İŞÇİ KADROLARINI GÖSTERİR K2 CETVELİ	102-104
17	ÖRNEK-25	237 SAYILI TAŞIT KANUNA GÖRE SATIN ALINACAK ARAÇLARI GÖSTERİR "T1" CETVELİ	106-107
18	ÖRNEK-26	MEVCUT TAŞITLARI GÖSTERİR "T2" CETVELİ	108-111
19	ÖRNEK-27	AYRINTILI HARCAMA PROGRAMI	112-114
20	ÖRNEK-28	FİNANSMAN PROGRAMI	115-116
21	ÖRNEK-7	FONKSİYONEL VE EKONOMİK SINIFLANDIRMA DÜZEYİNDE YILI BÜTÇE TAHMİNİ CETVELİ	117-118
22	ÖRNEK-8	FONKSİYONEL VE EKONOMİK SINIFLANDIRMA DÜZEYİNDE İZLEYEN İKİ YIL BÜTÇE TAHMİNİ CETVELİ	119-121
23		BÜTÇE KARARNAMESİNDE YER ALMAYAN DİĞER CETVELLER	122-129
24		2024 MALİ YILI HARÇ VE ÜCRET TARİFELERİ	130-165

T.C.
İZMİR NARLIDERE İLÇE BELEDİYESİ
BELEDİYE MECLİSİ

Dönem(Yıl): 5(2019)
Toplantı: 10
Birleşim: 2

Oturum: 1
Karar Tarihi: 11.10.2023
Karar No: 79

Karar Özeti: 2024-2025-2026 Mali Yılı Bütçesi ve Gelir tarife cetvelleri ile ilgili komisyon raporu her meclis üyesinin onayı alınarak ekli cetvelleri ile birlikte komisyondan geldiği şekliyle kabulüne oy birliği ile karar verildi.

KARAR

Komisyonlardan gelen raporların ikinci maddesi olan Plan ve Bütçe Komisyonu Üyelerinin; 10.10.2023 tarih 14274 sayılı yazılarında;

“Konu: Meclisimizin 02/10/2023 tarih ve 70 sayılı kararı ile Komisyonumuza havale edilen 2024 ve izleyen iki yıl Mali Yılı Bütçesi ve Gelir Tarife Cetvelleri hakkında.

PLAN VE BÜTÇE KOMİSYONU RAPORU

Meclisimizin 02/10/2023 tarihli toplantısında Komisyonumuza havale edilen Narlıdere Belediyesi'nin 2024 Mali Yılı Bütçesi ve Gelir Tarife Cetvelleri ile ilgili Başkanlık Önergesi, Komisyonumuzca yapılan inceleme ve değerlendirmede ;

2024 YILI BÜTÇE KARARNAMESİ

1. Belediye birimleri için “ (A) Ödenek Cetvelinde” gösterildiği gibi toplam 557.143.000,00.- TL liralık ödenek verilmiştir.
2. Belediye bütçesinin gelirleri “(B) Gelirlerin Ekonomik Sınıflandırması” cetvelinde gösterildiği gibi toplam 557.143.000,00.- TL olarak tahmin edilmiştir
3. Madde 3- 2024 Yılı gider bütçesinde yer alan ödeneklere, gelir bütçesinde tahmin edilen gelirler ile finansmanın ekonomik sınıflandırması tablosundaki 0,00.- TL kaynaklar karşılık gösterilmek suretiyle denklik sağlanmıştır.
4. Gelir çeşitlerinin yasal dayanakları (C) cetvelinde gösterilmiştir. Yasal dayanağı bulunmayan gelir tahsil edilemeyecektir.
5. (G) cetvelinde nicelik ve niteliği gösterilen yatırım projeleri için üst yönetici, hükmü birden çok yılı kapsayan sözleşme yapmaya yetkilidir.
6. 6245 sayılı Harcırah Kanununun 8'inci maddesi gereğince memur ve hizmetli olmayanların yurt içi ve yurt dışı gezi ve görevlerinde verilecek günlük ve yol giderleri bağlı (H) cetvelinde gösterilen miktarlar üzerinden ödenecektir.

W  

7. Bütçeye aşağıdaki cetveller eklenmiştir.

A- Ödenek Cetveli -A (Örnek-14),

B- Gelirlerin Ekonomik Sınıflandırması-B Cetveli (Örnek-15),

C- Finansmanın Ekonomik Sınıflandırması Cetveli (Örnek-16),

D- Gelirlerin Yasal Dayanağını Gösterir (C) Cetveli (Örnek-17),

E- Çok Yıllı Gider Bütçesi Cetveli (Örnek-18),

F- Fonksiyonel ve Ekonomik Sınıflandırma Düzeyi İzleyen İki Yıl Bütçe Tahmin Cetveli (Örnek-8)

G- Çok Yıllı Gelir Bütçesi (Örnek-19),

H- Çok Yıllı Finansmanın Ekonomik Sınıflandırması Cetveli (Örnek-20)

I- Gelecek Yıllara Yaygın Yüklenmeleri Kapsayan Taahhütler (G) Cetveli (Örnek-21),

İ- Memur ve Hizmetli Olmayanlara Verilecek Yollukları Gösterir (H) Cetveli (Örnek-22),

J- İhdas Edilen Memur Kadrolarını Gösterir (K-1) Cetveli (Örnek-23),

K- İhdas Edilen Sürekli İşçi Kadrolarını Gösterir (K-2) Cetveli (Örnek-24),

L- 237 sayılı Taşıt Kanununa Göre Satın Alınacak Taşıtları Gösterir (T-1) Cetveli (Örnek-25),

M- Mevcut Taşıtları Gösterir (T-2) Cetveli (Örnek-26),

N- Ayrıntılı

Harcama Programı

(Örnek-27),

W  

O- Finansman

Programı (Örnek-

28),

P- Gerekli görülen diğer cetveller,

Madde 8- Mecliste kabul edilen bütçede ancak ilgili kanun ve yönetmeliklerde belirtilen usul ve esaslara uyulmak suretiyle değişiklik yapılabilir.

Madde 9- Yapı tesis ve büyük onarımlar dolayısıyla Belediye Başkanı hükmü birden çok yılı kapsayan şamil sözleşme yapmaya yetkilidir.

Madde 10- Kanunlara göre toplanacak Belediye Gelirleri yasalarla belirlenen süreler dahilinde tahsil edilecektir.

Madde 11- Harç, ücret ve tarifeleri bütçede belirlendiği şekli ile uygulanacaktır.

Madde 12- Bu kararname hükümleri 01 Ocak 2024 tarihinde yürürlüğe girer

Madde 13- Bu kararname hükümlerini üst yönetici yürütür.

Düzenlenen bu bütçe kararnamesi ve eki cetvellerinin meclis tutanaklarına uygun olduğu tasdik olunur.

2024 Mali Yılı Bütçe Denge Kararnamesi 13 (onüç)madde üzerinden madde madde incelenmiş olup, Komisyonumuzca oybirliği ile uygun görülmüştür.

2024 MALİ YILI GİDER BÜTÇESİ
(Fonksiyonel Sınıflandırmanın 1. Düzeyine Göre)

Gider Kodu	Açıklama	2024 Yılı Gideri (TL)
1	GENEL KAMU HİZMETLERİ	199.793.000.00
2	SAVUNMA HİZMETLERİ	5.000.00
3	KAMU DÜZENİ VE GÜVENLİK HİZMETLERİ	26.356.000.00
4	EKONOMİK İŞLER VE HİZMETLER	157.867.000.00
5	ÇEVRE KORUMA HİZMETLERİ	87.875.000.00
6	İSKAN VE TOPLUM REFAHI HİZMETLERİ	24.633.000.00

W Adak

Adak

7	SAĞLIK HİZMETLERİ	1.411.000,00
8	DİNLENME, KÜLTÜR VE DİN HİZMETLERİ	59.203.000,00
9	EĞİTİM HİZMETLERİ	0,00
10	SOSYAL GÜVENLİK VE SOS.YRD.HİZ.	0,00
GENEL TOPLAM		557.143.000,00

GİDER BÜTÇESİ: 2024 Mali Yılı Gider Bütçesinin Kurumsal Kodlaması Yapılan Birimlerin Fonksiyonel Kodlamasının 1. Düzeyine göre ödeneklerinin ayrı ayrı incelenmesi sonucunda; Ödenekler Toplamı teklif edildiği şekliyle 557.143.000,00 TL olarak, Komisyonumuzca oybirliği ile uygun görülmüştür

2024 MALİ YILI GİDER BÜTÇESİ
(Ekonomik Sınıflandırmanın 1. Düzeyine Göre)

KODU	AÇIKLAMA	2024 Yılı Gideri TL,Kr
1	PERSONEL GİDERLERİ	159.468.000,00
2	SOSYAL GÜVENLİK KURUMLARINA DEVLET PRİMİ GİDERLERİ	20.201.000,00
3	MAL VE HİZMET ALIM GİDERLERİ	187.361.000,00
4	FAİZ GİDERLERİ	800.000,00
5	CARİ TRANSFERLER	3.838.000,00
6	SERMAYE GİDERLERİ	127.470.000,00
7	SERMAYE TRANSFERLERİ	2.005.000,00
8	BORÇ VERME	10.000.000,00
9	YEDEK ÖDENEKLER	46.000.000,00
GENEL TOPLAM		557.143.000,00

GİDER BÜTÇESİ: 2024 Mali Yılı Gider Bütçesinin Kurumsal Kodlaması Yapılan Birimlerin Ekonomik Kodlamasının 1. Düzeyine göre ödeneklerinin ayrı ayrı incelenmesi sonucunda; Ödenekler Toplamı teklif edildiği şekliyle 557.143.000,00 TL olarak, Komisyonumuzca oybirliği ile uygun görülmüştür.

2024 MALİ YILI GELİR BÜTÇESİ
(Ekonomik Sınıflandırmanın 1. Düzeyine Göre)

Gelir Kodu	Açıklama	2024 Yılı Geliri (TL)
1	VERGİ GELİRLERİ	133.053.000,00
3	TEŞEBBÜS VE MÜLKİYET GELİRİ	25.036.000,00
4	ALINAN BAĞIŞ VE YARDIMLAR İLE ÖZEL GELİRLER	38.050.000,00
5	DİĞER GELİRLER	171.269.000,00
6	SERMAYE GELİRLERİ	190.015.000,00
7	ALACAKLARDAN TAHSİLAT	0,00
8		-280.000,00
TOPLAM		557.143.000,00

GELİR BÜTÇESİ: 2024 Mali Yılı Gelir Bütçesinin Ekonomik Kodlamasının 1. Düzeyine göre ödeneklerin ayrı ayrı incelenmesi sonucunda; Ödenekler Toplamı teklif edildiği şekliyle 557.143.000,00 TL olarak, Komisyonumuzca oybirliği ile uygun görülmüştür.

W
A
K

2024 MALİ YILI
(Finansmanın Ekonomik Sınıflandırması)

KODLAR						AÇIKLAMA	2024 YILI
I	II	III	IV	V	VI		
1						İÇ BORÇLANMA	0,00
1	9					DİĞER YÜKÜMLÜLÜKLER	0,00
1	9	51				İLLER BANKASINDAN	0,00
1	9	51	1			BORÇLANMA	0,00
1	9	51	1	0		BORÇLANMA	0,00
1	9	51	1	0	0	BORÇLANMA	0,00
1	9	52				DİĞER BANKALARDAN	0,00
1	9	52	1			BORÇLANMA	0,00
1	9	52	1	0		BORÇLANMA	0,00
1	9	52	1	0	0	BORÇLANMA	0,00
TOPLAM							0,00

FİNANSMANIN EKONOMİK SINIFLANDIRMASI: Finansmanın Ekonomik Sınıflandırmasının I. Düzeyine göre 0,00 TL Net Finansman tahmini teklifinin ayrı ayrı kabulü; Komisyonumuzca oybirliği ile uygun görülmüştür.

2024 MALİ YILI
(Çok Yıllı Gelir Bütçesi)

GELİRİN KODU	AÇIKLAMA	2024 YILI ÖDENEĞİ	2025 YILI TAHMİNİ	2026 YILI TAHMİNİ
1	VERGİ GELİRLERİ	133.053.000,00	166.342.050,00	192.031.250,00
3	TEŞEBBÜS VE MÜLKİYET GELİRİ	25.036.000,00	31.175.750,00	35.995.250,00
4	ALINAN BAĞIŞ VE YARDIMLAR İLE ÖZEL GELİRLER	38.050.000,00	47.562.500,00	54.680.000,00
5	DİĞER GELİRLER	171.269.000,00	204.524.950,00	240.255.000,00
6	SERMAYE GELİRLERİ	190.015.000,00	240.018.750,00	268.022.500,00
9	RED VE İADELER (-)	-280.000,00	-380.000,00	-495.000,00
Toplam		557.143.000,00	689.244.000,00	790.489.000,00

2024 MALİ YILI
(Çok Yıllı Gider Bütçesi)

EKO. KOD	AÇIKLAMA	2024 YILI ÖDENEĞİ	2025 YILI TAHMİNİ	2026 YILI TAHMİNİ	
I	II				
1	PERSONEL GİDERLERİ	159.468.000,00	199.371.000,00	229.342.000,00	
1	1	MEMURLAR	45.873.000,00	57.361.000,00	66.007.000,00

W Dnk

1	2	SÖZLEŞMELİ PERSONEL	2.919.000,00	3.657.000,00	4.217.000,00
1	3	İŞÇİLER	106.942.000,00	133.685.000,00	153.749.000,00
1	4	GEÇİCİ PERSONEL	1.140.000,00	1.425.000,00	1.639.000,00
1	5	DİĞER PERSONEL	2.594.000,00	3.243.000,00	3.730.000,00
2		SOSYAL GÜVENLİK KURUMLARINA DEVLET PRİMİ GİDERLERİ	20.201.000,00	25.266.000,00	29.080.000,00
2	1	MEMURLAR	5.764.000,00	7.213.000,00	8.310.000,00
2	2	SÖZLEŞMELİ PERSONEL	535.000,00	674.000,00	781.000,00
2	3	İŞÇİLER	13.902.000,00	17.379.000,00	19.989.000,00
3		MAL VE HİZMET ALIM GİDERLERİ	187.361.000,00	234.328.000,00	269.692.000,00
3	2	TÜKETİME YÖNELİK MAL VE MALZEME ALIMLARI	38.906.000,00	48.707.000,00	56.101.000,00
3	3	YOLLUKLAR	443.000,00	571.000,00	675.000,00
3	4	GÖREV GİDERLERİ	3.077.000,00	3.877.000,00	4.492.000,00
3	5	HİZMET ALIMLARI	118.799.000,00	148.549.000,00	170.899.000,00
3	6	TEMSİL VE TANITMA GİDERLERİ	8.570.000,00	10.638.000,00	12.203.000,00
3	7	MENKUL MAL,GAYRİMADDİ HAK ALIM, BAKIM VE ONARIM Gİ	16.283.000,00	20.381.000,00	23.473.000,00
3	8	GAYRİMENKUL MAL BAKIM VE ONARIM GİDERLERİ	1.283.000,00	1.605.000,00	1.849.000,00
4		FAİZ GİDERLERİ	800.000,00	1.000.000,00	1.150.000,00
4	2	DİĞER İÇ BORÇ FAİZ GİDERLERİ	800.000,00	1.000.000,00	1.150.000,00
5		CARİ TRANSFERLER	3.838.000,00	4.678.000,00	5.387.000,00
5	1	GÖREV ZARARLARI	1.700.000,00	2.000.000,00	2.301.000,00
5	3	KAR AMACI GÜTMİYEN KURULUŞLARA YAPILAN TRANSFERLER	1.762.000,00	2.204.000,00	2.536.000,00
5	4	HANE HALKINA YAPILAN TRANSFERLER	160.000,00	202.000,00	235.000,00
5	6	YURTDIŞINA YAPILAN TRANSFERLER	1.000,00	2.000,00	3.000,00
5	8	GELİRLERDEN AYRILAN PAYLAR	215.000,00	270.000,00	312.000,00
6		SERMAYE GİDERLERİ	127.470.000,00	159.094.000,00	182.953.000,00
6	1	MAMUL MAL ALIMLARI	45.450.000,00	56.815.000,00	65.341.000,00
6	2	MENKUL SERMAYE ÜRETİM GİDERLERİ	700.000,00	875.000,00	1.007.000,00
6	3	GAYRİ MADDİ HAK ALIMLARI	1.220.000,00	1.525.000,00	1.755.000,00
6	4	GAYRİMENKUL ALIMLARI VE KAMULAŞTIRMASI	3.700.000,00	4.375.000,00	5.007.000,00
6	5	GAYRİMENKUL SERMAYE ÜRETİM GİDERLERİ	76.250.000,00	95.315.000,00	109.624.000,00
6	7	GAYRİMENKUL BÜYÜK ONARIM GİDERLERİ	150.000,00	189.000,00	219.000,00
7		SERMAYE TRANSFERLERİ	2.005.000,00	2.507.000,00	2.884.000,00
7	1	YURTİÇİ SERMAYE TRANSFERLERİ (TEŞEKKÜLLERE YAPILAN)	2.005.000,00	2.507.000,00	2.884.000,00
8		BORÇ VERME	10.000.000,00	12.500.000,00	14.375.000,00
8	1	YURTİÇİ BORÇ VERME	10.000.000,00	12.500.000,00	14.375.000,00
9		YEDEK ÖDENEKLER	46.000.000,00	50.500.000,00	55.626.000,00
9	1	PERSONEL YEDEK ÖDENEĞİ	5.000.000,00	6.250.000,00	7.188.000,00
9	3	YATIRIMLARI HIZLANDIRMA ÖDENEĞİ	5.000.000,00	5.500.000,00	6.000.000,00
9	4	ÖNGÖRÜLMİYEN GİDERLER ÖDENEĞİ	5.000.000,00	5.500.000,00	6.000.000,00
9	5	DEPREM GİDERLERİNİ KARŞILAMA ÖDENEĞİ	1.000.000,00	1.250.000,00	1.438.000,00
9	6	YEDEK ÖDENEK	30.000.000,00	32.000.000,00	35.000.000,00
Toplam			557.143.000,00	689.244.000,00	790.489.000,00

2024 MALİ YILI
(Ayrıntılı Harcama Programı)

EKONOMİK KODLAMA		I. 3 AYLIK (OCAK-ŞUBAT-MART)		II. 3 AYLIK (NİSAN-MAYIS-HAZİRAN)		III. 3 AYLIK (TEMMUZ-AĞUSTOS-EYLÜL)		IV. 3 AYLIK (EKİM-KASIM-ARALIK)		TOPLAM		
I	I	MİKTAR	ORAN	MİKTAR	ORAN	MİKTAR	ORAN	MİKTAR	ORAN	MİKTAR	ORAN	
1	1	PERSONEL GİDERLERİ	39.867.000,00	25,00	39.867.000,00	25,00	39.867.000,00	25,00	39.867.000,00	25,00	159.468.000,00	100,00

W  

2	SOSYAL GÜVENLİK KURUMLARINA DEVLET PRİMİ GİDERLERİ	5.050.250,00	25,00	5.050.250,00	25,00	5.050.250,00	25,00	5.050.250,00	25,00	20.201.000,00	100,00
3	MAL VE HİZMET ALIM GİDERLERİ	46.840.250,00	25,00	46.840.250,00	25,00	46.840.250,00	25,00	46.840.250,00	25,00	187.361.000,00	100,00
4	FAİZ GİDERLERİ	200.000,00	25,00	200.000,00	25,00	200.000,00	25,00	25,00	100,00	800.000,00	100,00
5	CARİ TRANSFERLER	959.500,00	25,00	959.500,00	25,00	959.500,00	25,00	959.500,00	25,00	3.838.000,00	100,00
6	SERMAYE GİDERLERİ	31.867.500,00	25,00	31.867.500,00	25,00	31.867.500,00	25,00	31.867.500,00	25,00	127.470.000,00	100,00
7	SERMAYE TRANSFERLERİ	501.250,00	25,00	501.250,00	25,00	501.250,00	25,00	501.250,00	25,00	2.005.000,00	100,00
8	BORÇ VERME	2.500.000,00	25,00	2.500.000,00	25,00	2.500.000,00	25,00	2.500.000,00	25,00	10.000.000,00	100,00
9	YEDEK ÖDENEKLER	6.050.000,00	25,00	6.050.000,00	25,00	6.050.000,00	25,00	6.050.000,00	25,00	24.200.000,00	100,00
	TOPLAM BÜTÇE GİDERİ	139.285.750,00	25,00	139.285.750,00	25,00	139.285.750,00	25,00	139.285.750,00	25,00	557.143.000,00	100,00

AYRINTILI HARCAMA PROGRAMI: Ayrıntılı Harcama Programı, Ekonomik Sınıflandırmanın 1. Düzeyinde ayrı ayrı incelenmiş olup; teklif edildiği şekliyle 557.143.000,00 TL olarak, Komisyonumuzca oybirliği ile uygun görülmüştür.

2024 MALİ YILI

(Finansman Programı)

KURUM : 46.35.26 - NARLIDERE BELEDİYESİ (46.35.26)

Kodu	Açıklama	I. 3 AYLIK		II. 3 AYLIK		III. 3 AYLIK		IV. 3 AYLIK		TOPLAM	
		Bütçe	Bütçe Oran	Bütçe	Bütçe Oran	Bütçe	Bütçe Oran	Bütçe	Bütçe Oran	Bütçe	Bütçe Oran
1	VERGİ GELİRLERİ	33.208.250,00	25,00	33.208.250,00	25,00	33.208.250,00	25,00	33.208.250,00	25,00	132.833.000,00	100
1 2	MÜLKİYET ÜZERİNDEN ALINAN VERGİLER	26.202.500,00	25,00	26.202.500,00	25,00	26.202.500,00	25,00	26.202.500,00	25,00	104.810.000,00	100
1 3	DAHİLDE ALINAN MAL VE HİZMET VERGİSİ	5.613.000,00	25,00	5.613.000,00	25,00	5.613.000,00	25,00	5.613.000,00	25,00	22.452.000,00	100
1 6	HARÇLAR	1.391.500,00	25,00	1.391.500,00	25,00	1.391.500,00	25,00	1.391.500,00	25,00	5.566.000,00	100
1 9	BAŞKA YERDE SINIFLANDIRMAYAN VERGİLER	1.250,00	25,00	1.250,00	25,00	1.250,00	25,00	1.250,00	25,00	5.000,00	100
3	TEŞEBBÜS VE MÜLKİYET GELİRİ	6.251.500,00	25,00	6.251.500,00	25,00	6.251.500,00	25,00	6.251.500,00	25,00	25.006.000,00	100
3 1	MAL VE HİZMET SATIŞ GELİRLERİ	5.695.000,00	25,00	5.695.000,00	25,00	5.695.000,00	25,00	5.695.000,00	25,00	22.780.000,00	100
3 5	KURUMLAR KARLARI	1.250,00	25,00	1.250,00	25,00	1.250,00	25,00	1.250,00	25,00	5.000,00	100
3 6	KİRA GELİRLERİ	555.250,00	25,00	555.250,00	25,00	555.250,00	25,00	555.250,00	25,00	2.221.000,00	100
4	ALINAN BAĞIŞ VE YARDIMLAR İLE ÖZEL GELİRLER	9.512.500,00	25,00	9.512.500,00	25,00	9.512.500,00	25,00	9.512.500,00	25,00	38.050.000,00	100
4 1	YURT DIŞINDAN ALINAN BAĞIŞ VE YARDIMLAR	50.000,00	25,00	50.000,00	25,00	50.000,00	25,00	50.000,00	25,00	200.000,00	100
4 3	DİĞER İDARELERDEN ALINAN BAĞIŞ VE YARDIMLAR	25.000,00	25,00	25.000,00	25,00	25.000,00	25,00	25.000,00	25,00	100.000,00	100

W *Adik* *J*

4	4	KURUMLARDAN VE KİŞİLERDEN ALINAN YARDIM VE BAĞIŞLA	125.000,00	25,00	125.000,00	25,00	125.000,00	25,00	125.000,00	25,00	500.000,00	100
4	5	PROJE YARDIMLARI	9.312.500,00	25,00	9.312.500,00	25,00	9.312.500,00	25,00	9.312.500,00	25,00	37.250.000,00	100
5		DİĞER GELİRLER	42.809.750,00	25,00	42.809.750,00	25,00	42.809.750,00	25,00	42.809.750,00	25,00	171.239.000,00	100
5	1	FAİZ GELİRLERİ	550.000,00	25,00	550.000,00	25,00	550.000,00	25,00	550.000,00	25,00	2.200.000,00	100
5	2	KİŞİ VE KURUMLARDNA ALINAN PAYLAR	40.906.500,00	25,00	40.906.500,00	25,00	40.906.500,00	25,00	40.906.500,00	25,00	163.626.000,00	100
5	3	PARA CEZALARI	791.750,00	25,00	791.750,00	25,00	791.750,00	25,00	791.750,00	25,00	3.167.000,00	100
5	9	DİĞER ÇEŞİTLİ GELİRLER	561.500,00	25,00	561.500,00	25,00	561.500,00	25,00	561.500,00	25,00	2.246.000,00	100
6		SERMAYE GELİRLERİ	47.503.750,00	25,00	47.503.750,00	25,00	47.503.750,00	25,00	47.503.750,00	25,00	190.015.000,00	100
6	1	TAŞINMAZ SATIŞ GELİRLERİ	47.502.500,00	25,00	47.502.500,00	25,00	47.502.500,00	25,00	47.502.500,00	25,00	190.010.000,00	100
6	2	TAŞINIR SATIŞ GELİRLERİ	1.250,00	25,00	1.250,00	25,00	1.250,00	25,00	1.250,00	25,00	5.000,00	100
8		ALACAKLARDAN TAHSİLAT	0,00		0,00		0,00		0,00		0,00	
GELİR TOPLAMI			139.285.750,00		139.285.750,00		139.285.750,00		139.285.750,00		557.143.000,00	

FİNANSMAN PROGRAMI: Finansman Programı, Finansmanın Ekonomik Sınıflandırmasının 1. Düzeyinde ayrı ayrı incelenmiş olup; teklif edildiği şekliyle 557.143.000,00 TL olarak, Komisyonumuzca oybirliği ile uygun görülmüştür.

SONUÇ;

Belediyemizin 2024 Mali Yılı Bütçe Kararnamesi 13 (onüç) madde üzerinden madde madde eki diğer cetveller ile birlikte; Gider Bütçesi Kurumsal kodlaması yapılan her birimin Fonksiyonel Sınıflandırmanın Birinci Düzeyi, Finansmanın Ekonomik Sınıflandırmasının Birinci Düzeyi ve Gelir Bütçesinin Ekonomik Sınıflandırmanın Birinci Düzeyi toplamaları itibarıyla 557.143.000,00.- TL ve Finansmanın Ekonomik Sınıflandırması tablosundaki 0,00 TL Net Finansman Tahmini de ilave edilmek suretiyle Gelir ve Gider Bütçesi denk bir şekilde 557.143.000,00.- TL olarak teklif edildiği şekliyle ayrı ayrı kabulü;

Birinci Düzey Ayrıntılı Harcama Programı ile Finansmanın Programı üçer aylık dönemler itibarıyla toplamaları üzerinden; izleyen iki yılın (2024-2025-2026) tahmini Bütçeleri, Gelir ve Gider tahminleri bazında ayrı ayrı kabulü;

2024 Mali Yılı Bütçesinde yer alan Tarife Cetvelleri ayrı ayrı kabulü,

5393 sayılı Belediye Kanununun 61. ve 62. maddeleri ve Mahalli İdareler Bütçe ve Muhasebe Yönetmeliğinin

28. maddesi gereğince değerlendirilmiş olup geldiği şekliyle Komisyonumuzca oybirliği ile kabulü uygun

görülmüştür. Sayın Meclis Heyetinin takdirlerine arz olunur." Denilmektedir.

Yukarıda metni yazılı olan Plan ve Bütçe komisyonu Raporu Başkanlıkça madde madde okutturulup müzakere edilmiş olup; 2024-2025-2026 Mali Yılı Bütçesi ve Gelir tarife cetvelleri ile ilgili komisyon raporu her meclis üyesinin onayı alınarak ekli cetvelleri ile birlikte komisyondan geldiği şekliyle kabulüne oy birliği ile karar verildi.

Katip
Esengül KALELİ
Meclis Üyesi



Başkan Vekili
İbrahim Halil KILIÇ
Meclis Üyesi



Katip
Serpil AKGÜN
Meclis Üyesi



T.C.
İZMİR NARLIDERE İLÇE BELEDİYESİ
ENCÜMEN KARARI

T.C. NARLIDERE BELEDİYE BAŞKANLIĞI	
Belediye Encümeni	
SAYI	47630801-110.04 43565
TARİH	27.09.23

Karar Tarihi : 26.09.2023

Karar No : 135

Karar Özeti: 2024-2025-2026 Mali Yılı Bütçe tasarısı, ekli harç ve ücret tarifeleri; 5393 Sayılı Belediye Kanunu'nun 61 ve 62'inci maddesi ile 27.05.2016 tarih ve 29724 (Mükerrer) Sayılı Resmi Gazete'de yayımlanan Mahalli İdareler Bütçe ve Muhasebe Yönetmeliği 24. Maddesi hükümleri doğrultusunda stratejik plan ve performans programına uygun olarak hazırlanan Mali Yılı Bütçe tasarısının uygunluğunun kabulüne, evrakın ekleri ile birlikte Meclise sunulmak üzere Mali Hizmetler Müdürlüğüne gönderilmesine oybirliği ile karar verildi.

KARAR

Belediyemiz Encümeni bugün saat 14.00'da Encümen Başkanı ve Üyelerin iştiraki ile toplandı. Mali Hizmetler Müdürlüğü'nün 21.08.2023 tarih ve 42097 sayılı Başkanlık Makamında havaleli yazılarında; " Belediyemizin 2024-2025-2026 Mali Yılı Bütçe tasarısı, ekli harç ve ücret tarifeleri; 5393 Sayılı Belediye Kanunu'nun 61 ve 62'inci maddesi ile 27.05.2016 tarih ve 29724 (Mükerrer) Sayılı Resmi Gazete'de yayımlanan Mahalli İdareler Bütçe ve Muhasebe Yönetmeliği 24.maddesi hükümleri doğrultusunda stratejik plan ve performans programına uygun olarak hazırlanmış olup Makamınıza sunulmuştur. Sayın Makamınızca gerekli inceleme ve düzeltme yapıldıktan sonra Ağustos ayının sonuna kadar Encümenimize havalesi hususunu arz ederim." Denilmekte gereği düşünüldü.

1. Belediye birimleri için " (A) Ödenek Cetvelinde" gösterildiği gibi toplam 557.143.000,00.- TL liralık ödenek verilmiştir.
2. Belediye bütçesinin gelirleri "(B) Gelirlerin Ekonomik Sınıflandırması" cetvelinde gösterildiği gibi toplam 557.143.000,00.- TL olarak tahmin edilmiştir
3. Madde 3- 2023 Yılı gider bütçesinde yer alan ödeneklere, gelir bütçesinde tahmin edilen gelirler ile finansmanın ekonomik sınıflandırması tablosundaki 0,00.- TL kaynaklar karşılık gösterilmek suretiyle denklik sağlanmıştır.
4. Gelir çeşitlerinin yasal dayanakları (C) cetvelinde gösterilmiştir. Yasal dayanağı bulunmayan gelir tahsil edilemeyecektir.
5. (G) cetvelinde nicelik ve niteliği gösterilen yatırım projeleri için üst yönetici, hükmü birden çok yılı kapsayan sözleşme yapmaya yetkilidir.
6. 6245 sayılı Harcırah Kanununun 8'inci maddesi gereğince memur ve hizmetli olmayanların yurt içi ve yurt dışı gezi ve görevlerinde verilecek günlük ve yol giderleri bağlı (H) cetvelinde gösterilen miktarlar üzerinden ödenecektir.
7. Bütçeye aşağıdaki cetveller eklenmiştir.
 - A- Ödenek Cetveli -A (Örnek-14),
 - B- Gelirlerin Ekonomik Sınıflandırması-B Cetveli (Örnek-15),
 - C- Finansmanın Ekonomik Sınıflandırması Cetveli (Örnek-16),
 - D- Gelirlerin Yasal Dayanağını Gösterir (C) Cetveli (Örnek-17),
 - E- Çok Yıllı Gider Bütçesi Cetveli (Örnek-18),
 - F- Fonksiyonel ve Ekonomik Sınıflandırma Düzeyi İzleyen İki Yıl Bütçe Tahmin Cetveli (Örnek-8)
 - G- Çok Yıllı Gelir Bütçesi (Örnek-19),
 - H- Çok Yıllı Finansmanın Ekonomik Sınıflandırması Cetveli (Örnek-20)
 - I- Gelecek Yıllara Yaygın Yüklenmeleri Kapsayan Taahhütler (G) Cetveli (Örnek-21),
 - İ- Memur ve Hizmetli Olmayanlara Verilecek Yollukları Gösterir (H) Cetveli (Örnek-22),
 - J- İhdas Edilen Memur Kadrolarını Gösterir (K-1) Cetveli (Örnek-23),
 - K- İhdas Edilen Sürekli İşçi Kadrolarını Gösterir (K-2) Cetveli (Örnek-24),

L- 237 sayılı Taşıt Kanununa Göre Satın Alınacak Taşıtları Gösterir (T-1) Cetveli (Örnek-25),

M- Mevcut Taşıtları Gösterir (T-2) Cetveli (Örnek-26),

N- Ayrıntılı Harcama Programı (Örnek-27),

O- Finansman Programı (Örnek- 28),

P- Gerekli görülen diğer cetveller,

2024 MALİ YILI GİDER BÜTÇESİ
(Fonksiyonel Sınıflandırmanın 1. Düzeyine Göre)

Gider Kodu	Açıklama	2024 Yılı Gideri (TL)
1	GENEL KAMU HİZMETLERİ	199.793.000,00
2	SAVUNMA HİZMETLERİ	5.000,00
3	KAMU DÜZENİ VE GÜVENLİK HİZMETLERİ	26.356.000,00
4	EKONOMİK İŞLER VE HİZMETLER	157.867.000,00
5	ÇEVRE KORUMA HİZMETLERİ	87.875.000,00
6	İSKAN VE TOPLUM REFAHI HİZMETLERİ	24.633.000,00
7	SAĞLIK HİZMETLERİ	1.411.000,00
8	DİNLENME, KÜLTÜR VE DİN HİZMETLERİ	59.203.000,00
9	EĞİTİM HİZMETLERİ	0,00
10	SOSYAL GÜVENLİK VE SOS.YRD.HİZ.	0,00
GENEL TOPLAM		557.143.000,00

GİDER BÜTÇESİ: 2024 Mali Yılı Gider Bütçesinin Kurumsal Kodlaması Yapılan Birimlerin Fonksiyonel Kodlamasının 1. Düzeyine göre ödeneklerinin ayrı ayrı incelenmesi sonucunda; Ödenekler Toplamı teklif edildiği şekilde 557.143.000,00 TL olarak, Komisyonumuzca oybirliği ile uygun görülmüştür

2024 MALİ YILI GİDER BÜTÇESİ
(Ekonomik Sınıflandırmanın 1. Düzeyine Göre)

KODU	AÇIKLAMA	2024 Yılı Gideri TL,Kr
1	PERSONEL GİDERLERİ	159.468.000,00
2	SOSYAL GÜVENLİK KURUMLARINA DEVLET PRİMİ GİDERLERİ	20.201.000,00
3	MAL VE HİZMET ALIM GİDERLERİ	187.361.000,00
4	FAİZ GİDERLERİ	800.000,00
5	CARİ TRANSFERLER	3.838.000,00
6	SERMAYE GİDERLERİ	127.470.000,00
7	SERMAYE TRANSFERLERİ	2.005.000,00
8	BORÇ VERME	10.000.000,00
9	YEDEK ÖDENEKLER	46.000.000,00
GENEL TOPLAM		557.143.000,00

GİDER BÜTÇESİ: 2024 Mali Yılı Gider Bütçesinin Kurumsal Kodlaması Yapılan Birimlerin Ekonomik Kodlamasının 1. Düzeyine göre ödeneklerinin ayrı ayrı incelenmesi sonucunda; Ödenekler Toplamı teklif edildiği şekilde 557.143.000,00 TL olarak, Komisyonumuzca oybirliği ile uygun görülmüştür.

(Handwritten signatures and initials)

2024 MALİ YILI GELİR BÜTÇESİ
(Ekonomik Sınıflandırmanın 1. Düzeyine Göre)

Gelir Kodu	Açıklama	2024 Yılı Geliri (TL)
1	VERGİ GELİRLERİ	133.053.000,00
3	TEŞEBBÜS VE MÜLKİYET GELİRİ	25.036.000,00
4	ALINAN BAĞIŞ VE YARDIMLAR İLE ÖZEL GELİRLER	38.050.000,00
5	DİĞER GELİRLER	171.269.000,00
6	SERMAYE GELİRLERİ	190.015.000,00
7	ALACAKLARDAN TAHSİLAT	0,00
8		-280.000,00
TOPLAM		557.143.000,00

GELİR BÜTÇESİ: 2024 Mali Yılı Gelir Bütçesinin Ekonomik Kodlamasının 1. Düzeyine göre ödeneklerin ayrı ayrı incelenmesi sonucunda; Ödenekler Toplamı teklif edildiği şekliyle 557.143.000,00 TL olarak, Komisyonumuzca oybirliği ile uygun görülmüştür.

2024 MALİ YILI
(Finansmanın Ekonomik Sınıflandırması)

KODLAR						AÇIKLAMA	2024 YILI
I	II	III	IV	V	VI		
1						İÇ BORÇLANMA	0,00
1	9					DİĞER YÜKÜMLÜLÜKLER	0,00
1	9	51				İLLER BANKASINDAN	0,00
1	9	51	1			BORÇLANMA	0,00
1	9	51	1	0		BORÇLANMA	0,00
1	9	51	1	0	0	BORÇLANMA	0,00
1	9	52				DİĞER BANKALARDAN	0,00
1	9	52	1			BORÇLANMA	0,00
1	9	52	1	0		BORÇLANMA	0,00
1	9	52	1	0	0	BORÇLANMA	0,00
TOPLAM							0,00

FİNANSMANIN EKONOMİK SINIFLANDIRMASI: Finansmanın Ekonomik Sınıflandırmasının I. Düzeyine göre 0,00 TL Net Finansman tahmini teklifinin ayrı ayrı kabulü; Komisyonumuzca oybirliği ile uygun görülmüştür.

2024 MALİ YILI
(Çok Yıllı Gelir Bütçesi)

GELİRİN KODU	AÇIKLAMA	2024 YILI ÖDENEĞİ	2025 YILI TAHMİNİ	2026 YILI TAHMİNİ
1	VERGİ GELİRLERİ	133.053.000,00	166.342.050,00	192.031.250,00
3	TEŞEBBÜS VE MÜLKİYET GELİRİ	25.036.000,00	31.175.750,00	35.995.250,00
4	ALINAN BAĞIŞ VE YARDIMLAR İLE ÖZEL GELİRLER	38.050.000,00	47.562.500,00	54.680.000,00
5	DİĞER GELİRLER	171.269.000,00	204.524.950,00	240.255.000,00
6	SERMAYE GELİRLERİ	190.015.000,00	240.018.750,00	268.022.500,00
9	RED VE İADELER (-)	-280.000,00	-380.000,00	-495.000,00

2024 MALİ YILI
(Çok Yıllı Gider Bütçesi)

EKO. KOD		AÇIKLAMA	2024 YILI ÖDENEĞİ	2025 YILI TAHMİNİ	2026 YILI TAHMİNİ
I	II				
1		PERSONEL GİDERLERİ	159.468.000,00	199.371.000,00	229.342.000,00
1	1	MEMURLAR	45.873.000,00	57.361.000,00	66.007.000,00
1	2	SÖZLEŞMELİ PERSONEL	2.919.000,00	3.657.000,00	4.217.000,00
1	3	İŞÇİLER	106.942.000,00	133.685.000,00	153.749.000,00
1	4	GEÇİCİ PERSONEL	1.140.000,00	1.425.000,00	1.639.000,00
1	5	DİĞER PERSONEL	2.594.000,00	3.243.000,00	3.730.000,00
2		SOSYAL GÜVENLİK KURUMLARINA DEVLET PRİMİ GİDERLERİ	20.201.000,00	25.266.000,00	29.080.000,00
2	1	MEMURLAR	5.764.000,00	7.213.000,00	8.310.000,00
2	2	SÖZLEŞMELİ PERSONEL	535.000,00	674.000,00	781.000,00
2	3	İŞÇİLER	13.902.000,00	17.379.000,00	19.989.000,00
3		MAL VE HİZMET ALIM GİDERLERİ	187.361.000,00	234.328.000,00	269.692.000,00
3	2	TÜKETİME YÖNELİK MAL VE MALZEME ALIMLARI	38.906.000,00	48.707.000,00	56.101.000,00
3	3	YOLLUKLAR	443.000,00	571.000,00	675.000,00
3	4	GÖREV GİDERLERİ	3.077.000,00	3.877.000,00	4.492.000,00
3	5	HİZMET ALIMLARI	118.799.000,00	148.549.000,00	170.899.000,00
3	6	TEMSİL VE TANITMA GİDERLERİ	8.570.000,00	10.638.000,00	12.203.000,00
3	7	MENKUL MAL,GAYRİMADDİ HAK ALIM, BAKIM VE ONARIM Gİ	16.283.000,00	20.381.000,00	23.473.000,00
3	8	GAYRİMENKUL MAL BAKIM VE ONARIM GİDERLERİ	1.283.000,00	1.605.000,00	1.849.000,00
4		FAİZ GİDERLERİ	800.000,00	1.000.000,00	1.150.000,00
4	2	DİĞER İÇ BORÇ FAİZ GİDERLERİ	800.000,00	1.000.000,00	1.150.000,00
5		CARİ TRANSFERLER	3.838.000,00	4.678.000,00	5.387.000,00
5	1	GÖREV ZARARLARI	1.700.000,00	2.000.000,00	2.301.000,00
5	3	KAR AMACI GÜTMİYEN KURULUŞLARA YAPILAN TRANSFERLER	1.762.000,00	2.204.000,00	2.536.000,00
5	4	HANE HALKINA YAPILAN TRANSFERLER	160.000,00	202.000,00	235.000,00
5	6	YURTDIŞINA YAPILAN TRANSFERLER	1.000,00	2.000,00	3.000,00
5	8	GELİRLERDEN AYRILAN PAYLAR	215.000,00	270.000,00	312.000,00
6		SERMAYE GİDERLERİ	127.470.000,00	159.094.000,00	182.953.000,00
6	1	MAMUL MAL ALIMLARI	45.450.000,00	56.815.000,00	65.341.000,00
6	2	MENKUL SERMAYE ÜRETİM GİDERLERİ	700.000,00	875.000,00	1.007.000,00
6	3	GAYRİ MADDİ HAK ALIMLARI	1.220.000,00	1.525.000,00	1.755.000,00
6	4	GAYRİMENKUL ALIMLARI VE KAMULAŞTIRMASI	3.700.000,00	4.375.000,00	5.007.000,00
6	5	GAYRİMENKUL SERMAYE ÜRETİM GİDERLERİ	76.250.000,00	95.315.000,00	109.624.000,00
6	7	GAYRİMENKUL BÜYÜK ONARIM GİDERLERİ	150.000,00	189.000,00	219.000,00
7		SERMAYE TRANSFERLERİ	2.005.000,00	2.507.000,00	2.884.000,00
7	1	YURTIÇI SERMAYE TRANSFERLERİ (TEŞEKKÜLLERE YAPILAN	2.005.000,00	2.507.000,00	2.884.000,00
8		BORÇ VERME	10.000.000,00	12.500.000,00	14.375.000,00
8	1	YURTIÇI BORÇ VERME	10.000.000,00	12.500.000,00	14.375.000,00
9		YEDEK ÖDENEKLER	46.000.000,00	50.500.000,00	55.626.000,00
9	1	PERSONEL YEDEK ÖDENEĞİ	5.000.000,00	6.250.000,00	7.188.000,00
9	3	YATIRIMLARI HIZLANDIRMA ÖDENEĞİ	5.000.000,00	5.500.000,00	6.000.000,00
9	4	ÖNGÖRÜLMİYEN GİDERLER ÖDENEĞİ	5.000.000,00	5.500.000,00	6.000.000,00
9	5	DEPREM GİDERLERİNİ KARŞILAMA ÖDENEĞİ	1.000.000,00	1.250.000,00	1.438.000,00
9	6	YEDEK ÖDENEK	30.000.000,00	32.000.000,00	35.000.000,00
Toplam			557.143.000,00	689.244.000,00	790.489.000,00

deli. [Signature]

2024 MALİ YILI
(Ayrıntılı Harcama Programı)

EKONOMİK KODLAMA		I. 3 AYLIK (OCAK-ŞUBAT- MART)		II. 3 AYLIK (NİSAN-MAYIS- HAZİRAN)		III. 3 AYLIK (TEMMUZ- AĞUSTOS-EYLÜL)		IV. 3 AYLIK (EKİM-KASIM- ARALIK)		TOPLAM	
I	II	MİKTAR	ORAN	MİKTAR	ORAN	MİKTAR	ORAN	MİKTAR	ORAN	MİKTAR	ORAN
1	PERSONEL GİDERLERİ	39.867.000,00	25,00	39.867.000,00	25,00	39.867.000,00	25,00	39.867.000,00	25,00	159.468.000,00	100,00
2	SOSYAL GÜVENLİK KURUMLARINA DEVLET PRİMİ GİDERLERİ	5.050.250,00	25,00	5.050.250,00	25,00	5.050.250,00	25,00	5.050.250,00	25,00	20.201.000,00	100,00
3	MAL VE HİZMET ALIM GİDERLERİ	46.840.250,00	25,00	46.840.250,00	25,00	46.840.250,00	25,00	46.840.250,00	25,00	187.361.000,00	100,00
4	FAİZ GİDERLERİ	200.000,00	25,00	200.000,00	25,00	200.000,00	25,00	200.000,00	25,00	800.000,00	100,00
5	CARİ TRANSFERLER	959.500,00	25,00	959.500,00	25,00	959.500,00	25,00	959.500,00	25,00	3.838.000,00	100,00
6	SERMAYE GİDERLERİ	31.867.500,00	25,00	31.867.500,00	25,00	31.867.500,00	25,00	31.867.500,00	25,00	127.470.000,00	100,00
7	SERMAYE TRANSFERLERİ	501.250,00	25,00	501.250,00	25,00	501.250,00	25,00	501.250,00	25,00	2.005.000,00	100,00
8	BORÇ VERME	2.500.000,00	25,00	2.500.000,00	25,00	2.500.000,00	25,00	2.500.000,00	25,00	10.000.000,00	100,00
9	YEDEK ÖDENEKLER	6.050.000,00	25,00	6.050.000,00	25,00	6.050.000,00	25,00	6.050.000,00	25,00	24.200.000,00	100,00
TOPLAM BÜTÇE GİDERİ		139.285.750,00	25,00	139.285.750,00	25,00	139.285.750,00	25,00	139.285.750,00	25,00	557.143.000,00	100,00

AYRINTILI HARCAMA PROGRAMI: Ayrıntılı Harcama Programı, Ekonomik Sınıflandırmanın 1. Düzeyinde ayrı ayrı incelenmiş olup; teklif edildiği şekliyle 557.143.000,00 TL olarak, Komisyonumuzca oybirliği ile uygun görülmüştür.

2024 MALİ YILI
(Finansman Programı)

KURUM : 46.35.26 - NARLIDERE BELEDİYESİ (46.35.26)

Kodu	Açıklama	I. 3 AYLIK		II. 3 AYLIK		III. 3 AYLIK		IV. 3 AYLIK		TOPLAM	
		Bütçe	Bütçe Oran	Bütçe	Bütçe Oran	Bütçe	Bütçe Oran	Bütçe	Bütçe Oran	Bütçe	Bütçe Oran
1	VERGİ GELİRLERİ	33.208.250,00	25,00	33.208.250,00	25,00	33.208.250,00	25,00	33.208.250,00	25,00	132.833.000,00	100
1 2	MÜLKİYET ÜZERİNDEN ALINAN VERGİLER	26.202.500,00	25,00	26.202.500,00	25,00	26.202.500,00	25,00	26.202.500,00	25,00	104.810.000,00	100
1 3	DAHİLDE ALINAN MAL VE HİZMET VERGİSİ	5.613.000,00	25,00	5.613.000,00	25,00	5.613.000,00	25,00	5.613.000,00	25,00	22.452.000,00	100
1 6	HARÇLAR	1.391.500,00	25,00	1.391.500,00	25,00	1.391.500,00	25,00	1.391.500,00	25,00	5.566.000,00	100
1 9	BAŞKA YERDE SINIFLANDIRMAYAN VERGİLER	1.250,00	25,00	1.250,00	25,00	1.250,00	25,00	1.250,00	25,00	5.000,00	100
3	TEŞEBBÜS VE MÜLKİYET GELİRİ	6.251.500,00	25,00	6.251.500,00	25,00	6.251.500,00	25,00	6.251.500,00	25,00	25.006.000,00	100
3 1	MAL VE HİZMET SATIŞ GELİRLERİ	5.695.000,00	25,00	5.695.000,00	25,00	5.695.000,00	25,00	5.695.000,00	25,00	22.780.000,00	100
3 5	KURUMLAR KARLARI	1.250,00	25,00	1.250,00	25,00	1.250,00	25,00	1.250,00	25,00	5.000,00	100
3 6	KİRA GELİRLERİ	555.250,00	25,00	555.250,00	25,00	555.250,00	25,00	555.250,00	25,00	2.221.000,00	100
4	ALINAN BAĞIŞ VE YARDIMLAR İLE ÖZEL GELİRLER	9.512.500,00	25,00	9.512.500,00	25,00	9.512.500,00	25,00	9.512.500,00	25,00	38.050.000,00	100
4 1	YURT DIŞINDAN ALINAN BAĞIŞ VE YARDIMLAR	50.000,00	25,00	50.000,00	25,00	50.000,00	25,00	50.000,00	25,00	200.000,00	100
4 3	DİĞER İDARELERDEN ALINAN BAĞIŞ VE YARDIMLAR	25.000,00	25,00	25.000,00	25,00	25.000,00	25,00	25.000,00	25,00	100.000,00	100
4 4	KURUMLARDAN VE KİŞİLERDEN ALINAN YARDIM VE BAĞIŞLA	125.000,00	25,00	125.000,00	25,00	125.000,00	25,00	125.000,00	25,00	500.000,00	100
4 5	PROJE YARDIMLARI	9.312.500,00	25,00	9.312.500,00	25,00	9.312.500,00	25,00	9.312.500,00	25,00	37.250.000,00	100
5	DİĞER GELİRLER	42.809.750,00	25,00	42.809.750,00	25,00	42.809.750,00	25,00	42.809.750,00	25,00	171.239.000,00	100
5 1	FAİZ GELİRLERİ	550.000,00	25,00	550.000,00	25,00	550.000,00	25,00	550.000,00	25,00	2.200.000,00	100
5 2	KİŞİ VE KURUMLARDNA ALINAN PAYLAR	40.906.500,00	25,00	40.906.500,00	25,00	40.906.500,00	25,00	40.906.500,00	25,00	163.626.000,00	100
5 3	PARA CEZALARI	791.750,00	25,00	791.750,00	25,00	791.750,00	25,00	791.750,00	25,00	3.167.000,00	100

5	9	DİĞER ÇEŞİTLİ GELİRLER	561.500,00	25,00	561.500,00	25,00	561.500,00	25,00	561.500,00	25,00	2.246.000,00	100
6		SERMAYE GELİRLERİ	47.503.750,00	25,00	47.503.750,00	25,00	47.503.750,00	25,00	47.503.750,00	25,00	190.015.000,00	100
6	1	TAŞINMAZ SATIŞ GELİRLERİ	47.502.500,00	25,00	47.502.500,00	25,00	47.502.500,00	25,00	47.502.500,00	25,00	190.010.000,00	100
6	2	TAŞINIR SATIŞ GELİRLERİ	1.250,00	25,00	1.250,00	25,00	1.250,00	25,00	1.250,00	25,00	5.000,00	100
8		ALACAKLARDAN TAHSİLAT	0,00		0,00		0,00		0,00		0,00	
GELİR TOPLAMI			139.285.750,00		139.285.750,00		139.285.750,00		139.285.750,00		557.143.000,00	

FİNANSMAN PROGRAMI: Finansman Programı, Finansmanın Ekonomik Sınıflandırmasının 1. Düzeyinde ayrı ayrı incelenmiş olup; teklif edildiği şekliyle 557.143.000,00 TL olarak, Komisyonumuzca oybirliği ile uygun görülmüştür. Sonuç olarak;

Mali Hizmetler Müdürlüğü'nün teklifi Encümenince incelenerek; Belediyemizin 2024-2025-2026 Mali Yılı Bütçe tasarısı. ekli harç ve ücret tarifeleri; 5393 Sayılı Belediye Kanunu'nun 61 ve 62'inci maddesi ile 27.05.2016 tarih ve 29724 (Mükerrer) Sayılı Resmi Gazete'de yayımlanan Mahalli İdareler Bütçe ve Muhasebe Yönetmeliği 24. Maddesi hükümleri doğrultusunda stratejik plan ve performans programına uygun olarak hazırlanan Mali Yılı Bütçe tasarısının uygunluğunun kabulüne, evrakın ekleri ile birlikte Meclise sunulmak üzere Mali Hizmetler Müdürlüğüne gönderilmesine oybirliği ile karar verildi.

Üye
Serpil AKGÜN
Meclis Üyesi

Başkan
Ali ENGİN
Belediye Başkanı

Üye
İsmail AY
Mali Hizmetler Müdür V.

Üye
Didem ÇIRBAN
Fen İşleri Müdür V.

Üye
Esengül KALELİ
Meclis Üyesi



T.C.
NARLIDERE BELEDİYE BAŞKANLIĞI

2024 Yılı Bütçe Kararnamesi

Madde 1- Belediye birimleri için "(A) Ödenek Cetvelinde" gösterildiği gibi toplam 557.143.000.- TL liralık ödenek verilmiştir.

Madde 2- Belediye bütçesinin gelirleri "(B) Gelirlerin Ekonomik Sınıflandırması Cetvelinde" gösterildiği gibi toplam 557.143.000.- TL olarak tahmin edilmiştir.

Madde 3- 2023 Yılı gider bütçesinde yer alan ödeneklere, gelir bütçesinde tahmin edilen gelirler ile finansmanın ekonomik sınıflandırması tablosundaki 0.- TL kaynaklar karşılık gösterilmek suretiyle denklik sağlanmıştır.

Madde 4- Gelir çeşitlerinin yasal dayanakları (C) cetvelinde gösterilmiştir. Yasal dayanağı bulunmayan gelir tahsil edilemeyecektir.

Madde 5- (G) cetvelinde nicelik ve niteliği gösterilen yatırım projeleri için üst yönetici, hükmü birden çok yılı kapsayan sözleşme yapmaya yetkilidir.

Madde 6- 6245 sayılı Harcırah Kanununun 8'inci maddesi gereğince memur ve hizmetli olmayanların yurt içi ve yurt dışı gezi ve görevlerinde verilecek günlük ve yol giderleri bağlı (H) cetvelinde gösterilen miktarlar üzerinden ödenecektir.

Madde 7- Bütçeye cetveller eklenmiştir.

- A. Ödenek Cetveli -A (Örnek-14),
- B. Gelirlerin Ekonomik Sınıflandırması B Cetveli (Örnek-15),
- C. Finansmanın Ekonomik Sınıflandırması Cetveli (Örnek-16),
- D. Gelirlerin Yasal Dayanağını Gösterir (C) Cetveli (Örnek-17),
- E. Çok Yıllı Gider Bütçesi Cetveli (Örnek-18),
- F. Fonksiyonel ve Ekonomik Sınıflandırma Düzeyinde İzleyen İki Yıl Bütçe Tahmini Cetveli (Örnek-8)
- G. Çok Yıllı Gelir Bütçesi (Örnek-19),
- H. Çok Yıllı Finansmanın Ekonomik Sınıflandırması Cetveli (Örnek-20)
- İ. Gelecek Yıllara Yaygın Yüklenmeleri Kapsayan Taahhütler (G) Cetveli (Örnek-21),
- J. Memur ve Hizmetli Olmayanlara Verilecek Yollukları Gösterir (H) Cetveli (Örnek-22),
- K. İhdas Edilen Memur Kadrolarını Gösterir (K-1) Cetveli (Örnek-23),
- L. İhdas Edilen Sürekli İşçi Kadrolarını Gösterir (K-2) Cetveli (Örnek-24),
- M. 237 sayılı Taşıt Kanununa Göre Satın Alınacak Taşıtları Gösterir (T-1) Cetveli (Örnek-25),
- N. Mevcut Taşıtları Gösterir (T-2) Cetveli (Örnek-26),
- O. Ayrıntılı Harcama Programı (Örnek-27),
- P. Finansman Programı (Örnek- 28),
- Q. Gerekli görülen diğer cetveller,

Madde 8- Meclisçe kabul edilen bütçede ancak ilgili kanun ve yönetmeliklerde belirtilen usul ve esaslara uyulmak suretiyle değişiklik yapılabilir.

Madde 9- Birden çok yılı kapsayan Yapı tesis ve büyük onarımlar da Belediye Başkanı çok yıllık şamil sözleşme yapmaya yetkilidir.

Madde10- Kanunlara göre toplanacak Belediye Gelirleri yasalarla belirlenen süreler dahilinde tahsil edilecektir.

Madde 11- Harç, ücret ve tarifeleri bütçede belirlendiği şekli ile uygulanacaktır.

Madde 12-Bu kararname hükümleri 01 Ocak 2024 tarihinde yürürlüğe girer.

Madde 13-Bu kararname hükümlerini üst yönetici yürütür.

Düzenlenen bu bütçe kararnamesi ve eki cetvellerinin meclis tutanaklarına uygun olduğu tasdik olunur.

Meclis Başkanı

Halil KILIÇ
Meclis Başkan Vekili
Meclis Üyesi

Katip Üye

Esengül KALELİ
Katip

Katip Üye

Serpil AKGÜN
Katip



NARLIDERE BELEDİYESİ TEŞKİLAT ŞEMASI

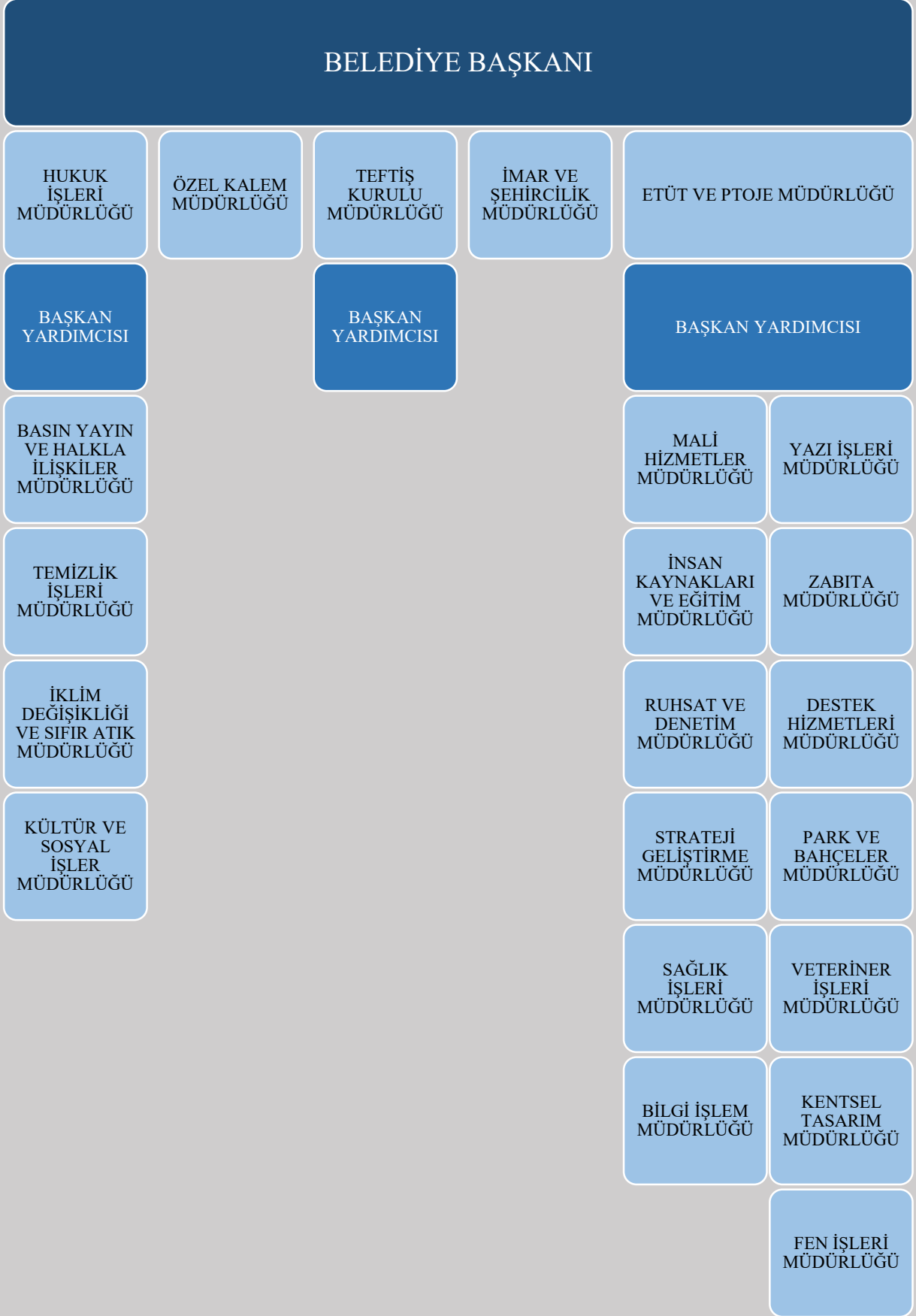



MECLİS KARARI

I.DÜZEY CETVELLER

Kurumsal ve Ekonomik Sınıflandırma Düzeyinde Bütçe Tahmin Cetveli

MÜDÜRLÜK	2024	2025	2026
BELEDİYE	557.143.000,00	689.244.000,00	790.489.000,00
ÖZEL KALEM MÜDÜRLÜĞÜ	28.277.000,00	35.361.000,00	40.688.000,00
MALİ HİZMETLER MÜDÜRLÜĞÜ	53.839.000,00	60.191.000,00	66.791.000,00
İNSAN KAYNAKLARI VE EĞİTİM MÜDÜRLÜĞÜ	28.854.000,00	36.089.000,00	41.525.000,00
BİLGİ İŞLEM MÜDÜRLÜĞÜ	14.826.000,00	18.540.000,00	21.337.000,00
YAZI İŞLERİ MÜDÜRLÜĞÜ	2.827.000,00	3.544.000,00	4.088.000,00
TEFTİŞ KURULU MÜDÜRLÜĞÜ	413.000,00	519.000,00	602.000,00
HUKUK İŞLERİ MÜDÜRLÜĞÜ	4.657.000,00	5.829.000,00	6.715.000,00
BASIN YAYIN VE HALKLA İLİŞKİLER MÜDÜRLÜĞÜ	1.849.000,00	2.318.000,00	2.677.000,00
FEN İŞLERİ MÜDÜRLÜĞÜ	151.255.000,00	189.095.000,00	217.505.000,00
GELİRLER MÜDÜRLÜĞÜ	2.040.000,00	2.553.000,00	2.942.000,00
RUHSAT VE DENETİM MÜDÜRLÜĞÜ	1.596.000,00	2.003.000,00	2.313.000,00
İMAR VE ŞEHİRCİLİK MÜDÜRLÜĞÜ	17.708.000,00	21.894.000,00	25.165.000,00
KÜLTÜR VE SOSYAL İŞLER MÜDÜRLÜĞÜ	10.816.000,00	13.476.000,00	15.503.000,00
PARK VE BAHÇELER MÜDÜRLÜĞÜ	48.359.000,00	60.466.000,00	69.559.000,00
SAĞLIK İŞLERİ MÜDÜRLÜĞÜ	1.411.000,00	1.776.000,00	2.054.000,00
DESTEK HİZMETLERİ MÜDÜRLÜĞÜ	6.367.000,00	7.964.000,00	9.168.000,00
TEMİZLİK İŞLERİ MÜDÜRLÜĞÜ	159.102.000,00	198.893.000,00	228.755.000,00
VETERİNER İŞLERİ MÜDÜRLÜĞÜ	5.016.000,00	6.276.000,00	7.227.000,00
ZABITA MÜDÜRLÜĞÜ	8.902.000,00	11.137.000,00	12.819.000,00
STRATEJİ GELİŞTİRME MÜDÜRLÜĞÜ	1.119.000,00	1.404.000,00	1.623.000,00
KENTSEL TASARIM MÜDÜRLÜĞÜ	3.539.000,00	4.434.000,00	5.111.000,00
ETÜT PROJE MÜDÜRLÜĞÜ	3.386.000,00	4.242.000,00	4.888.000,00
İKLİM DEĞİŞİKLİĞİ VE SIFIR ATIK MÜDÜRLÜĞÜ	985.000,00	1.240.000,00	1.434.000,00
TOPLAM	557.143.000,00	689.244.000,00	790.489.000,00



MÜDÜRLÜK BAZINDA EKONOMİK SINIFLANDIRMAYA GÖRE ÖDENEK TEKLİFLERİ İCMALİ

DAİRELER	PERSONEL GİDERLERİ	SOSYAL GÜVENLİK KURUMLARINA DEVLET PRİMİ GİDERLERİ	MAL VE HİZMET ALIM GİDERLERİ	FAİZ GİDERLERİ	CARİ TRANSFERLER	SERMAYE GİDERLERİ	SERMAYE TRANSFERLERİ	BORÇ VERME	YEDEK ÖDENEKLER	TOPLAM ÖDENEK
	1	2	3	4	5	6	7	8	9	
2	ÖZEL KALEM MÜDÜRLÜĞÜ	5.355.000,00	340.000,00	11.657.000,00	0,00	875.000,00	50.000,00	0,00	10.000.000,00	28.277.000,00
4	MALİ HİZMETLER MÜDÜRLÜĞÜ	2.437.000,00	360.000,00	277.000,00	800.000,00	1.960.000,00	0,00	2.005.000,00	0,00	53.839.000,00
5	İNSAN KAYNAKLARI VE EĞİTİM MÜDÜRLÜĞÜ	1.922.000,00	124.000,00	25.806.000,00	0,00	1.002.000,00	0,00	0,00	0,00	28.854.000,00
10	BİLGİ İŞLEM MÜDÜRLÜĞÜ	1.373.000,00	170.000,00	9.663.000,00	0,00	0,00	3.620.000,00	0,00	0,00	14.826.000,00
18	YAZI İŞLERİ MÜDÜRLÜĞÜ	2.305.000,00	280.000,00	242.000,00	0,00	0,00	0,00	0,00	0,00	2.827.000,00
20	TEFTİŞ KURULU MÜDÜRLÜĞÜ	360.000,00	45.000,00	8.000,00	0,00	0,00	0,00	0,00	0,00	413.000,00
24	HUKUK İŞLERİ MÜDÜRLÜĞÜ	2.279.000,00	346.000,00	2.032.000,00	0,00	0,00	0,00	0,00	0,00	4.657.000,00
25	BASIN YAYIN VE HALKLA İLİŞKİLER MÜDÜRLÜĞÜ	760.000,00	90.000,00	899.000,00	0,00	0,00	100.000,00	0,00	0,00	1.849.000,00
31	FEN İŞLERİ MÜDÜRLÜĞÜ	46.577.000,00	5.950.000,00	24.458.000,00	0,00	0,00	74.270.000,00	0,00	0,00	151.255.000,00
33	GELİRLER MÜDÜRLÜĞÜ	1.590.000,00	300.000,00	150.000,00	0,00	0,00	0,00	0,00	0,00	2.040.000,00
35	RUHSAT VE DENETİM MÜDÜRLÜĞÜ	1.400.000,00	150.000,00	46.000,00	0,00	0,00	0,00	0,00	0,00	1.596.000,00
36	İMAR VE ŞEHİRCİLİK MÜDÜRLÜĞÜ	9.580.000,00	1.140.000,00	3.388.000,00	0,00	0,00	3.600.000,00	0,00	0,00	17.708.000,00
37	KÜLTÜR VE SOSYAL İŞLER MÜDÜRLÜĞÜ	795.000,00	90.000,00	9.580.000,00	0,00	1.000,00	350.000,00	0,00	0,00	10.816.000,00
38	PARK VE BAHÇELER MÜDÜRLÜĞÜ	28.031.000,00	4.095.000,00	14.083.000,00	0,00	0,00	2.150.000,00	0,00	0,00	48.359.000,00
39	SAGLIK İŞLERİ MÜDÜRLÜĞÜ	711.000,00	120.000,00	580.000,00	0,00	0,00	0,00	0,00	0,00	1.411.000,00
40	DESTEK HİZMETLERİ MÜDÜRLÜĞÜ	2.120.000,00	254.000,00	1.993.000,00	0,00	0,00	2.000.000,00	0,00	0,00	6.367.000,00
41	TEMİZLİK İŞLERİ MÜDÜRLÜĞÜ	39.910.000,00	4.860.000,00	73.602.000,00	0,00	0,00	40.730.000,00	0,00	0,00	159.102.000,00
42	VETERİNER İŞLERİ MÜDÜRLÜĞÜ	890.000,00	78.000,00	4.048.000,00	0,00	0,00	0,00	0,00	0,00	5.016.000,00
43	ZABITA MÜDÜRLÜĞÜ	5.006.000,00	640.000,00	3.256.000,00	0,00	0,00	0,00	0,00	0,00	8.902.000,00
44	STRATEJİ GELİŞTİRME MÜDÜRLÜĞÜ	862.000,00	95.000,00	162.000,00	0,00	0,00	0,00	0,00	0,00	1.119.000,00
45	KENTSEL TASARIM MÜDÜRLÜĞÜ	3.070.000,00	384.000,00	85.000,00	0,00	0,00	0,00	0,00	0,00	3.539.000,00
46	ETÜT PROJE MÜDÜRLÜĞÜ	1.690.000,00	230.000,00	866.000,00	0,00	0,00	600.000,00	0,00	0,00	3.386.000,00
47	İKLİM DEĞİŞİKLİĞİ VE SIFIR ATIK MÜDÜRLÜĞÜ	445.000,00	60.000,00	480.000,00	0,00	0,00	0,00	0,00	0,00	985.000,00
Toplam		159.468.000,00	20.201.000,00	187.361.000,00	800.000,00	3.838.000,00	127.470.000,00	2.005.000,00	10.000.000,00	557.143.000,00



T.C.
NARLIDERE BELEDİYE BAŞKANLIĞI
Müdürlük Bazında Fonksiyonel Sınıflandırma Düzeyinde

2024 Yılı Bütçe Ödenekleri

Kurum Adı		NARLIDERE BELEDİYESİ (46.35.26)										Bütçe Yılı	2024
Kurumsal Kod		463526										Sayfa No.	1
Kod		1	2	3	4	5	6	7	8	9	10	Genel Toplam	
	Açıklama	GENEL KAMU HİZMETLERİ	SAVUNMA HİZMETLERİ	KAMU DÜZENİ VE GÜVENLİK HİZMETLERİ	EKONOMİK İŞLER VE HİZMETLER	ÇEVRE KORUMA HİZMETLERİ	İSKAN VE TOPLUM REFAHI HİZMETLERİ	SAĞLIK HİZMETLERİ	DİNLENME, KÜLTÜR VE DİN HİZMETLERİ	EĞİTİM HİZMETLERİ	SOSYAL GÜVENLİK VE SOSYAL YARDIM HİZMETLERİ		
2	0	ÖZEL KALEM MÜDÜRLÜĞÜ	28.277.000,00	0,00	0,00	0,00	0,00	0,00	0,00	0,00	0,00	28.277.000,00	
4	0	MALİ HİZMETLER MÜDÜRLÜĞÜ	53.839.000,00	0,00	0,00	0,00	0,00	0,00	0,00	0,00	0,00	53.839.000,00	
5	0	İNSAN KAYNAKLARI VE EĞİTİM MÜDÜRLÜĞÜ	11.400.000,00	0,00	17.454.000,00	0,00	0,00	0,00	0,00	0,00	0,00	28.854.000,00	
10	0	BİLGİ İŞLEM MÜDÜRLÜĞÜ	14.826.000,00	0,00	0,00	0,00	0,00	0,00	0,00	0,00	0,00	14.826.000,00	
18	0	YAZI İŞLERİ MÜDÜRLÜĞÜ	2.822.000,00	5.000,00	0,00	0,00	0,00	0,00	0,00	0,00	0,00	2.827.000,00	
20	0	TEFTİŞ KURULU MÜDÜRLÜĞÜ	413.000,00	0,00	0,00	0,00	0,00	0,00	0,00	0,00	0,00	413.000,00	
24	0	HUKUK İŞLERİ MÜDÜRLÜĞÜ	4.657.000,00	0,00	0,00	0,00	0,00	0,00	0,00	0,00	0,00	4.657.000,00	
25	0	BASIN YAYIN VE HALKLA İLİŞKİLER MÜDÜRLÜĞÜ	1.549.000,00	0,00	0,00	0,00	0,00	0,00	300.000,00	0,00	0,00	1.849.000,00	
31	0	FEN İŞLERİ MÜDÜRLÜĞÜ	0,00	0,00	0,00	151.255.000,00	0,00	0,00	0,00	0,00	0,00	151.255.000,00	
33	0	GELİRLER MÜDÜRLÜĞÜ	2.040.000,00	0,00	0,00	0,00	0,00	0,00	0,00	0,00	0,00	2.040.000,00	
35	0	RUHSAT VE DENETİM MÜDÜRLÜĞÜ	0,00	0,00	0,00	1.596.000,00	0,00	0,00	0,00	0,00	0,00	1.596.000,00	
36	0	İMAR VE ŞEHİRCİLİK MÜDÜRLÜĞÜ	0,00	0,00	0,00	0,00	0,00	17.708.000,00	0,00	0,00	0,00	17.708.000,00	
37	0	KÜLTÜR VE SOSYAL İŞLER MÜDÜRLÜĞÜ	272.000,00	0,00	0,00	0,00	0,00	0,00	10.544.000,00	0,00	0,00	10.816.000,00	
38	0	PARK VE BAHÇELER MÜDÜRLÜĞÜ	0,00	0,00	0,00	0,00	0,00	0,00	48.359.000,00	0,00	0,00	48.359.000,00	
39	0	SAĞLIK İŞLERİ MÜDÜRLÜĞÜ	0,00	0,00	0,00	0,00	0,00	1.411.000,00	0,00	0,00	0,00	1.411.000,00	
40	0	DESTEK HİZMETLERİ MÜDÜRLÜĞÜ	6.367.000,00	0,00	0,00	0,00	0,00	0,00	0,00	0,00	0,00	6.367.000,00	
41	0	TEMİZLİK İŞLERİ MÜDÜRLÜĞÜ	72.212.000,00	0,00	0,00	0,00	86.890.000,00	0,00	0,00	0,00	0,00	159.102.000,00	
42	0	VETERİNER İŞLERİ MÜDÜRLÜĞÜ	0,00	0,00	0,00	5.016.000,00	0,00	0,00	0,00	0,00	0,00	5.016.000,00	
43	0	ZABITA MÜDÜRLÜĞÜ	0,00	0,00	8.902.000,00	0,00	0,00	0,00	0,00	0,00	0,00	8.902.000,00	
44	0	STRATEJİ GELİŞTİRME MÜDÜRLÜĞÜ	1.119.000,00	0,00	0,00	0,00	0,00	0,00	0,00	0,00	0,00	1.119.000,00	
45	0	KENTSEL TASARIM MÜDÜRLÜĞÜ	0,00	0,00	0,00	0,00	0,00	3.539.000,00	0,00	0,00	0,00	3.539.000,00	
46	0	ETÜT PROJE MÜDÜRLÜĞÜ	0,00	0,00	0,00	0,00	0,00	3.386.000,00	0,00	0,00	0,00	3.386.000,00	
47	0	İKLİM DEĞİŞİKLİĞİ VE SIFIR ATIK MÜDÜRLÜĞÜ	0,00	0,00	0,00	0,00	985.000,00	0,00	0,00	0,00	0,00	985.000,00	
Genel Toplam		199.793.000,00	5.000,00	26.356.000,00	157.867.000,00	87.875.000,00	24.633.000,00	1.411.000,00	59.203.000,00	0,00	0,00	557.143.000,00	

2024 MALİ YILI MÜDÜRLÜK BAZINDA FONKSİYONEL SINIFLANDIRMA DÜZEYİNDE BÜTÇE İLE VERİLEN GİDER ÖDENEKLERİ

KOD	Açıklama	1		2			3			4			5			6			7			8			9			10			KURUM TOPLAM	GEN. TOP. İÇİNDE %	
		GENEL KAMU HİZMETLERİ	KENDİ GRUBU İÇİNDE %	GEN. TOP. İÇİNDE E %	SAVUNMA HİZMETLERİ	KENDİ GRUBU İÇİNDE %	GEN. TOP. İÇİNDE E %	KAMU DÜZENİ VE GÜVENLİK HİZMETLERİ	KENDİ GRUBU İÇİNDE %	GEN. TOP. İÇİNDE E %	EKONOMİK İŞLER VE HİZMETLER	KENDİ GRUBU İÇİNDE %	GEN. TOP. İÇİNDE E %	ÇEVRE KORUMA HİZMETLERİ	KENDİ GRUBU İÇİNDE %	GEN. TOP. İÇİNDE E %	İSKAN VE TOPLUM REFAH HİZMETLERİ	KENDİ GRUBU İÇİNDE %	GEN. TOP. İÇİNDE E %	SAĞLIK HİZMETLERİ	KENDİ GRUBU İÇİNDE %	GEN. TOP. İÇİNDE E %	DİNLENME, KÜLTÜR VE DİN HİZMETLERİ	KENDİ GRUBU İÇİNDE %	GEN. TOP. İÇİNDE E %	EĞİTİM HİZMETLERİ	KENDİ GRUBU İÇİNDE E %	GEN. TOP. İÇİNDE E %	SOSYAL GÜVENLİK VE SOSYAL YARDIM HİZMETLERİ	KENDİ GRUBU İÇİNDE E %			GEN. TOP. İÇİNDE E %
1	MALİ HİZMETLER MÜDÜRLÜĞÜ	53.839.000,00	26,95	9,66																											53.839.000,00	9,66	
2	ÖZEL KALEM MÜDÜRLÜĞÜ	28.277.000,00	14,15	5,08																											28.277.000,00	5,08	
3	10 BİLGİ İŞLEM MÜDÜRLÜĞÜ	14.826.000,00	7,42	2,66																											14.826.000,00	2,66	
4	40 DESTEK HİZMETLERİ MÜDÜRLÜĞÜ	6.367.000,00	3,19	1,14																											6.367.000,00	1,14	
5	24 HUKUK İŞLERİ MÜDÜRLÜĞÜ	4.657.000,00	2,33	0,84																											4.657.000,00	0,84	
6	33 GELİRLER MÜDÜRLÜĞÜ	2.040.000,00	1,02	0,37																											2.040.000,00	0,37	
7	44 STRATEJİ GELİŞTİRME MÜDÜRLÜĞÜ	1.119.000,00	0,56	0,20																											1.119.000,00	0,20	
8	20 TEFTİŞ KURULU MÜDÜRLÜĞÜ	413.000,00	0,21	0,07																											413.000,00	0,07	
9	18 YAZI İŞLERİ MÜDÜRLÜĞÜ	2.822.000,00	1,41	0,51	5.000,00	100,00	0,00																								2.827.000,00	0,51	
10	5 İNSAN KAYNAKLARI VE EĞİTİM MÜDÜRLÜĞÜ	11.400.000,00	5,71	2,05				17.454.000,00	66,22	3,13																					28.854.000,00	5,18	
11	43 ZABITA MÜDÜRLÜĞÜ							8.902.000,00	33,78	1,60																						8.902.000,00	1,60
12	31 FEN İŞLERİ MÜDÜRLÜĞÜ										151.255.000,00	95,81	27,15																			151.255.000,00	27,15
13	42 VETERİNER İŞLERİ MÜDÜRLÜĞÜ										5.016.000,00	3,18	0,90																			5.016.000,00	0,90
14	35 RUHSAT VE DENETİM MÜDÜRLÜĞÜ										1.596.000,00	1,01	0,29																			1.596.000,00	0,29
15	41 TEMİZLİK İŞLERİ MÜDÜRLÜĞÜ	72.212.000,00	36,14	12,96										86.890.000,00	98,88	15,60																159.102.000,00	28,56
16	47 İKLİM DEĞİŞİKLİĞİ VE SIFIR ATIK MÜDÜRLÜĞÜ													985.000,00	1,12	0,18																985.000,00	0,18
17	36 İMAR VE ŞEHİRCİLİK MÜDÜRLÜĞÜ																17.708.000,00	71,89	3,18													17.708.000,00	3,18
18	45 KENTSEL TASARIM MÜDÜRLÜĞÜ																3.539.000,00	14,37	0,64													3.539.000,00	0,64
19	46 ETÜT PROJE MÜDÜRLÜĞÜ																3.386.000,00	13,75	0,61													3.386.000,00	0,61
20	39 SAĞLIK İŞLERİ MÜDÜRLÜĞÜ																		1.411.000,00	100,00	0,25											1.411.000,00	0,25
21	38 PARK VE BAHÇELER MÜDÜRLÜĞÜ																					48.359.000,00	81,68	8,68								48.359.000,00	8,68
22	37 KÜLTÜR VE SOSYAL İŞLER MÜDÜRLÜĞÜ	272.000,00	0,14	0,05																		10.544.000,00	17,81	1,89							10.816.000,00	1,94	
23	25 BASIN YAYIN VE HALKLA İLİŞKİLER MÜDÜRLÜĞÜ	1.549.000,00	0,78	0,28																		300.000,00	0,51	0,05							1.849.000,00	0,33	
GENEL TOPLAM		199.793.000,00	100,00	35,86	5.000,00	100,00	0,00	26.356.000,00	100,00	4,73	157.867.000,00	100,00	28,34	87.875.000,00	100,00	15,77	24.633.000,00	100,00	4,42	1.411.000,00	100,00	0,25	59.203.000,00	100,00	10,63						557.143.000,00	100,00	



T.C.
NARLIDERE BELEDİYE BAŞKANLIĞI
EKONOMİK SINIFLANDIRMAYA GÖRE ÖDENEK İCMALİ(1.Düzye)

KURUMSAL KOD	Düzye	Kodu	AÇIKLAMA
	I	46	BELEDİYE,BAĞLI İDARE
	II	46.35	İZMİR İLİ
	III	46.35.26	NARLIDERE BELEDİYESİ
	IV		

(TL)

KODU	AÇIKLAMA	BÜTÇE TEKLİFİ		
		BÜTÇESİ HAZIRLANAN 2024 YILI	İZLEYEN 1. YIL 2025 YILI	İZLEYEN 2. YIL 2026 YILI
I				
1	PERSONEL GİDERLERİ	159.468.000,00	199.371.000,00	229.342.000,00
2	SOSYAL GÜVENLİK KURUMLARINA DEVLET PRİMİ Gİ	20.201.000,00	25.266.000,00	29.080.000,00
3	MAL VE HİZMET ALIM GİDERLERİ	187.361.000,00	234.328.000,00	269.692.000,00
4	FAİZ GİDERLERİ	800.000,00	1.000.000,00	1.150.000,00
5	CARİ TRANSFERLER	3.838.000,00	4.678.000,00	5.387.000,00
6	SERMAYE GİDERLERİ	127.470.000,00	159.094.000,00	182.953.000,00
7	SERMAYE TRANSFERLERİ	2.005.000,00	2.507.000,00	2.884.000,00
8	BORÇ VERME	10.000.000,00	12.500.000,00	14.375.000,00
9	YEDEK ÖDENEKLER	46.000.000,00	50.500.000,00	55.626.000,00
GENEL TOPLAM		557.143.000,00	689.244.000,00	790.489.000,00



T.C.
NARLIDERE BELEDİYE BAŞKANLIĞI
EKONOMİK SINIFLANDIRMAYA GÖRE ÖDENEK

KURUMSAL KOD	Düzeıı	Kodu	AÇIKLAMA
	I	46	BELEDİYE,BAĞLI İDARE
	II	46.35	İZMİR İLİ
	III	46.35.26	NARLIDERE BELEDİYESİ
	IV		

(TL)

KODU		AÇIKLAMA	BÜTÇE TEKLİFİ		
I	II		BÜTÇESİ HAZIRLANAN 2024 YILI	İZLEYEN 1. YIL 2025 YILI	İZLEYEN 2. YIL 2026 YILI
1		PERSONEL GİDERLERİ	159.468.000,00	199.371.000,00	229.342.000,00
1	1	MEMURLAR	45.873.000,00	57.361.000,00	66.007.000,00
1	2	SÖZLEŞMELİ PERSONEL	2.919.000,00	3.657.000,00	4.217.000,00
1	3	İŞÇİLER	106.942.000,00	133.685.000,00	153.749.000,00
1	4	GEÇİCİ PERSONEL	1.140.000,00	1.425.000,00	1.639.000,00
1	5	DİĞER PERSONEL	2.594.000,00	3.243.000,00	3.730.000,00
2		SOSYAL GÜVENLİK KURUMLARINA DEVLET PRİMİ GİDERLERİ	20.201.000,00	25.266.000,00	29.080.000,00
2	1	MEMURLAR	5.764.000,00	7.213.000,00	8.310.000,00
2	2	SÖZLEŞMELİ PERSONEL	535.000,00	674.000,00	781.000,00
2	3	İŞÇİLER	13.902.000,00	17.379.000,00	19.989.000,00
3		MAL VE HİZMET ALIM GİDERLERİ	187.361.000,00	234.328.000,00	269.692.000,00
3	2	TÜKETİME YÖNELİK MAL VE MALZEME ALIMLARI	38.906.000,00	48.707.000,00	56.101.000,00
3	3	YOLLUKLAR	443.000,00	571.000,00	675.000,00
3	4	GÖREV GİDERLERİ	3.077.000,00	3.877.000,00	4.492.000,00
3	5	HİZMET ALIMLARI	118.799.000,00	148.549.000,00	170.899.000,00
3	6	TEMSİL VE TANITMA GİDERLERİ	8.570.000,00	10.638.000,00	12.203.000,00
3	7	MENKUL MAL,GAYRİMADDİ HAK ALIM, BAKIM VE ONARIM GİDERLERİ	16.283.000,00	20.381.000,00	23.473.000,00
3	8	GAYRİMENKUL MAL BAKIM VE ONARIM GİDERLERİ	1.283.000,00	1.605.000,00	1.849.000,00
4		FAİZ GİDERLERİ	800.000,00	1.000.000,00	1.150.000,00
4	2	DİĞER İÇ BORÇ FAİZ GİDERLERİ	800.000,00	1.000.000,00	1.150.000,00
5		CARİ TRANSFERLER	3.838.000,00	4.678.000,00	5.387.000,00
5	1	GÖREV ZARARLARI	1.700.000,00	2.000.000,00	2.301.000,00
5	3	KAR AMACI GÜTMEMEYEN KURULUŞLARA YAPILAN TRANSFERLER	1.762.000,00	2.204.000,00	2.536.000,00
5	4	HANE HALKINA YAPILAN TRANSFERLER	160.000,00	202.000,00	235.000,00
5	6	YURTDIŞINA YAPILAN TRANSFERLER	1.000,00	2.000,00	3.000,00
5	8	GELİRLERDEN AYRILAN PAYLAR	215.000,00	270.000,00	312.000,00
6		SERMAYE GİDERLERİ	127.470.000,00	159.094.000,00	182.953.000,00
6	1	MAMUL MAL ALIMLARI	45.450.000,00	56.815.000,00	65.341.000,00
6	2	MENKUL SERMAYE ÜRETİM GİDERLERİ	700.000,00	875.000,00	1.007.000,00
6	3	GAYRİ MADDİ HAK ALIMLARI	1.220.000,00	1.525.000,00	1.755.000,00
6	4	GAYRİMENKUL ALIMLARI VE KAMULAŞTIRMASI	3.700.000,00	4.375.000,00	5.007.000,00
6	5	GAYRİMENKUL SERMAYE ÜRETİM GİDERLERİ	76.250.000,00	95.315.000,00	109.624.000,00
6	7	GAYRİMENKUL BÜYÜK ONARIM GİDERLERİ	150.000,00	189.000,00	219.000,00
7		SERMAYE TRANSFERLERİ	2.005.000,00	2.507.000,00	2.884.000,00
7	1	YURTIÇI SERMAYE TRANSFERLERİ (TEŞEKKÜLLERE YAPILAN TRANSFERLER)	2.005.000,00	2.507.000,00	2.884.000,00
8		BORÇ VERME	10.000.000,00	12.500.000,00	14.375.000,00
8	1	YURTIÇI BORÇ VERME	10.000.000,00	12.500.000,00	14.375.000,00
9		YEDEK ÖDENEKLER	46.000.000,00	50.500.000,00	55.626.000,00
9	1	PERSONEL YEDEK ÖDENEĞİ	5.000.000,00	6.250.000,00	7.188.000,00
9	3	YATIRIMLARI HIZLANDIRMA ÖDENEĞİ	5.000.000,00	5.500.000,00	6.000.000,00
9	4	ÖNGÖRÜLMEMEYEN GİDERLER ÖDENEĞİ	5.000.000,00	5.500.000,00	6.000.000,00
9	5	DEPREM GİDERLERİNİ KARŞILAMA ÖDENEĞİ	1.000.000,00	1.250.000,00	1.438.000,00
9	6	YEDEK ÖDENEK	30.000.000,00	32.000.000,00	35.000.000,00
GENEL TOPLAM			557.143.000,00	689.244.000,00	790.489.000,00



T.C.
NARLIDERE BELEDİYE BAŞKANLIĞI
FONKSİYONEL SINIFLANDIRMAYA GÖRE
ÖDENEK İCMALİ (1.Düzye)

KURUMSAL KOD	Düzye	Kodu	AÇIKLAMA
	I	46	BELEDİYE,BAĞLI İDARE
	II	35	İZMİR İLİ
	III	26	NARLIDERE BELEDİYESİ
	IV		

KODU	AÇIKLAMA	BÜTÇE TEKLİFİ		
		BÜTÇESİ HAZIRLANAN 2024 YILI	İZLEYEN 1. YIL 2025 YILI	İZLEYEN 2. YIL 2026 YILI
1	GENEL KAMU HİZMETLERİ	199.793.000,00	242.726.000,00	276.848.000,00
2	SAVUNMA HİZMETLERİ	5.000,00	10.000,00	15.000,00
3	KAMU DÜZENİ VE GÜVENLİK HİZMETLERİ	26.356.000,00	32.957.000,00	37.914.000,00
4	EKONOMİK İŞLER VE HİZMETLER	157.867.000,00	197.374.000,00	227.045.000,00
5	ÇEVRE KORUMA HİZMETLERİ	87.875.000,00	109.862.000,00	126.364.000,00
6	İSKAN VE TOPLUM REFAHI HİZMETLERİ	24.633.000,00	30.570.000,00	35.164.000,00
7	SAĞLIK HİZMETLERİ	1.411.000,00	1.776.000,00	2.054.000,00
8	DİNLENME, KÜLTÜR VE DİN HİZMETLERİ	59.203.000,00	73.969.000,00	85.085.000,00
	GENEL TOPLAM	557.143.000,00	689.244.000,00	790.489.000,00

T.C.
NARLIDERE BELEDİYE BAŞKANLIĞI
FONKSİYONEL SINIFLANDIRMAYA GÖRE
ÖDENEK İCMALİ (4.Düzye)

KURUMSAL KOD	Düzye	Kodu	AÇIKLAMA
	I	46	BELEDİYE,BAĞLI İDARE
	II	35	İZMİR İLİ
	III	26	NARLIDERE BELEDİYESİ
	IV		

KODU	AÇIKLAMA	BÜTÇE TEKLİFİ		
		BÜTÇESİ HAZIRLANAN 2024 YILI	İZLEYEN 1. YIL 2025 YILI	İZLEYEN 2. YIL 2026 YILI
1	GENEL KAMU HİZMETLERİ	199.793.000,00	242.726.000,00	276.848.000,00
1 1	YASAMA VE YÜRÜTME ORGANLARI, FINANSAL VE MALİ İŞL	26.239.000,00	32.845.000,00	37.838.000,00
1 1 1	YASAMA VE YÜRÜTME ORGANLARI HİZMETLERİ	19.223.000,00	24.056.000,00	27.704.000,00
1 1 1 0	YASAMA VE YÜRÜTME ORGANLARI HİZMETLERİ	16.603.000,00	20.778.000,00	23.930.000,00
1 1 1 23	KADIN DANIŞMA MERKEZİ KÜLTÜREL VE SOSYAL ETKİNLİKLER DÜZENLEMEK, DANIŞMANLIK HİZMETİ	35.000,00	44.000,00	51.000,00
1 1 1 64	FESTİVAL VE KONSERLER	2.050.000,00	2.563.000,00	2.948.000,00
1 1 1 74	KENT KONSEYİ VE MAHALLE MECLİSLERİ TOPLANTI	35.000,00	45.000,00	53.000,00
1 1 1 94	SLOW FOOD NARLIDERE PROJESİ	500.000,00	626.000,00	722.000,00
1 1 2	FINANSAL VE MALİ İŞLER VE HİZMETLER	7.016.000,00	8.789.000,00	10.134.000,00
1 1 2 0	FINANSAL VE MALİ İŞLER VE HİZMETLER	6.746.000,00	8.451.000,00	9.744.000,00
1 1 2 73	AB VE DİĞER HİBE PROJELERİ	120.000,00	150.000,00	173.000,00
1 1 2 86	BELEDİYEMİZ FİNANS YAPISINI GÜÇLENDİRİCİ GELİR ARTTIRMA ÇALIŞMALARI	100.000,00	125.000,00	144.000,00
1 1 2 92	BELEDİYENİN ORTA VE UZUN VADELİ AMAÇ VE HEDEFLERİNİ PLANLAMA, İZLEME VE	50.000,00	63.000,00	73.000,00
1 3	GENEL HİZMETLER	111.712.000,00	139.698.000,00	160.741.000,00
1 3 1	GENEL PERSONEL HİZMETLERİ	3.793.000,00	4.759.000,00	5.491.000,00
1 3 1 0	GENEL PERSONEL HİZMETLERİ	3.713.000,00	4.658.000,00	5.374.000,00
1 3 1 72	HİZMET İÇİ EĞİTİMLER	80.000,00	101.000,00	117.000,00
1 3 9	DİĞER GENEL HİZMETLER	107.919.000,00	134.939.000,00	155.250.000,00
1 3 9 0	DİĞER GENEL HİZMETLER	58.629.000,00	73.325.000,00	84.388.000,00
1 3 9 4	TAŞIT VE İŞ MAKİNASI ALIM	40.000.000,00	50.000.000,00	57.500.000,00
1 3 9 6	HİZMET BİNALARININ VE İLÇEMİZDE BULUNAN EĞİTİM KURUMLARININ TEMİZLİĞİNİN SAĞLANMASI	6.400.000,00	8.000.000,00	9.200.000,00
1 3 9 16	E-BELEDİYECİLİK HİZMETLERİNİN GELİŞTİRİLMESİ VE E-DEVLET ENTEGRASYONUNUN SAĞLANMASI	1.240.000,00	1.550.000,00	1.783.000,00
1 3 9 17	EBYS'İN KURULMASI VE VERİLERİN SAYISALLAŞTIRILMASI DİJİTAL ARŞİVE GEÇİŞ	80.000,00	101.000,00	117.000,00
1 3 9 18	ISO 9001 KALİTE YÖNETİM SİSTEMİ PROJESİ -ISO 27001 BİLGİ GÜVENLİĞİ YÖNETİM SİSTEMİ	300.000,00	375.000,00	432.000,00
1 3 9 19	KENT BİLGİ SİSTEMİ GELİŞTİRME VE GÜNCELLEŞTİRME PROJESİ	600.000,00	750.000,00	863.000,00
1 3 9 22	E-İMZA VE KEP UYGULAMASINA GEÇİLMESİ	60.000,00	75.000,00	87.000,00
1 3 9 36	ARAÇ TAKİP SİSTEMİ PROJESİ	320.000,00	400.000,00	461.000,00
1 3 9 38	IP SANTRAL SİSTEMİNE GEÇİŞ PROJESİ	60.000,00	75.000,00	87.000,00
1 3 9 40	PERSONEL DESTEK HİZMETLERİ	200.000,00	250.000,00	288.000,00

1	3	9	71	ULUSAL COĞRAFI BİLGİ SİSTEMİ VE MEKANSAL ADRES KAYIT SİSTEMİ PROJESİ UYUMLAŞTIRMA	30.000,00	38.000,00	44.000,00
1	6			GENEL NITELIKLI TRANSFERLERE İLİŞKİN HİZMETLER	61.842.000,00	70.183.000,00	78.269.000,00
1	6	0		GENEL NITELIKLI TRANSFERLERE İLİŞKİN HİZMETLER	61.842.000,00	70.183.000,00	78.269.000,00
1	6	0	0	GENEL NITELIKLI TRANSFERLERE İLİŞKİN HİZMETLER	61.242.000,00	69.433.000,00	77.406.000,00
1	6	0	31	AMATÖR SPOR KLÜBÜ DERNEKLERİNE YARDIM ETMEK VE SPOR OKULLARI İLE YAZ SPOR KURSLARI	500.000,00	625.000,00	719.000,00
1	6	0	33	MUHTARLAR,ÇİFTÇİ MALLARINI KORUMA KURULU VE STÖ KURULUŞLARINA DESTEK SAĞLAMAK	100.000,00	125.000,00	144.000,00
2				SAVUNMA HİZMETLERİ	5.000,00	10.000,00	15.000,00
2	2			SIVIL SAVUNMA HİZMETLERİ	5.000,00	10.000,00	15.000,00
2	2	0		SIVIL SAVUNMA HİZMETLERİ	5.000,00	10.000,00	15.000,00
2	2	0	0	SIVIL SAVUNMA HİZMETLERİ	5.000,00	10.000,00	15.000,00
3				KAMU DÜZENİ VE GÜVENLİK HİZMETLERİ	26.356.000,00	32.957.000,00	37.914.000,00
3	1			GÜVENLİK HİZMETLERİ	17.454.000,00	21.820.000,00	25.095.000,00
3	1	4		KURUMSAL GÜVENLİK HİZMETLERİ	17.454.000,00	21.820.000,00	25.095.000,00
3	1	4	0	KURUMSAL GÜVENLİK HİZMETLERİ	54.000,00	70.000,00	82.000,00
3	1	4	7	BELEDİYEMİZ HİZMET BİNALARIMIZIN GÜVENLİĞİNİ SAĞLAMA İŞİ	17.400.000,00	21.750.000,00	25.013.000,00
3	9			SINIFLANDIRMAYA GİRMEYEN KAMU DÜZENİ VE GÜVENLİK H	8.902.000,00	11.137.000,00	12.819.000,00
3	9	9		SINIFLANDIRMAYA GİRMEYEN KAMU DÜZENİ VE GÜVENLİK H	8.902.000,00	11.137.000,00	12.819.000,00
3	9	9	0	SINIFLANDIRMAYA GİRMEYEN KAMU DÜZENİ VE GÜVENLİK H	8.902.000,00	11.137.000,00	12.819.000,00
4				EKONOMİK İŞLER VE HİZMETLER	157.867.000,00	197.374.000,00	227.045.000,00
4	1			GENEL EKONOMİK İŞLER VE HİZMETLER	1.596.000,00	2.003.000,00	2.313.000,00
4	1	1		GENEL EKONOMİK VE TİCARİ İŞLER VE HİZMETLER	1.596.000,00	2.003.000,00	2.313.000,00
4	1	1	0	GENEL EKONOMİK VE TİCARİ İŞLER VE HİZMETLER	1.566.000,00	1.965.000,00	2.269.000,00
4	1	1	87	SAĞLIKLI TOPLUM VE ÇEVRE DÜZENLİ OLUŞTURMAK İÇİN SÜRDÜREBİLİR DENETİM HİZMETLERİ	30.000,00	38.000,00	44.000,00
4	2			TARIM, ORMANCILIK, BALIKÇILIK VE AVCILIK HİZMETLER	5.016.000,00	6.276.000,00	7.227.000,00
4	2	1		TARIM HİZMETLERİ	5.016.000,00	6.276.000,00	7.227.000,00
4	2	1	0	TARIM HİZMETLERİ	3.946.000,00	4.938.000,00	5.687.000,00
4	2	1	58	SOKAK HAYVANLARI - CAN DOSTUM PROJESİ	1.070.000,00	1.338.000,00	1.540.000,00
4	5			ULAŞTIRMA HİZMETLERİ	151.255.000,00	189.095.000,00	217.505.000,00
4	5	1		KARAYOLU İNŞAAT İŞLERİ VE HİZMETLERİ	151.255.000,00	189.095.000,00	217.505.000,00
4	5	1	0	KARAYOLU İNŞAAT İŞLERİ VE HİZMETLERİ	99.035.000,00	123.815.000,00	142.422.000,00
4	5	1	5	OKULLARIN BAKIM VE ONARIM İŞİ	400.000,00	500.000,00	575.000,00
4	5	1	27	GÜNGÖREN CADDESİ SEVGİ YOLU DÜZENLENMESİ İŞİ	500.000,00	625.000,00	720.000,00
4	5	1	30	NARLI MAHALLESİ ((YUKARIKÖY) KENTSEL SİT ALANI SOKAK SAĞLIKLAŞTIRMA VE KENTSEL TASARIM	0,00	0,00	0,00
4	5	1	41	PİR SULTAN ABDAL PARKI VE MEYDAN DÜZENLEMESİ	45.000.000,00	56.250.000,00	64.688.000,00
4	5	1	42	SAHİLEVLERİ KÜLTÜR, SPOR VE SANAT MERKEZİ	30.000,00	38.000,00	44.000,00
4	5	1	43	SAHİL-ORMAN BİSİKLET VE YAYALAŞTIRMA YÜRÜYÜŞ YOLLARI	100.000,00	125.000,00	144.000,00
4	5	1	47	YAŞAM VADİSİ	50.000,00	63.000,00	73.000,00
4	5	1	48	GÜNGÖREN CADDESİ - KÜÇÜK ESNAF SANAYİ SİTESİ BAĞLANTI YOLU DÜZENLEMESİ	50.000,00	63.000,00	73.000,00
4	5	1	51	TEKNİK HİZMETLER BİNASI PROJESİ	500.000,00	625.000,00	719.000,00
4	5	1	54	GÜVEN ERKAYA SPOR SALONU DÜZENLEMESİ İŞİ	20.000,00	25.000,00	29.000,00
4	5	1	55	AFET TOPLANMA MERKEZLERİ VE AFET YÖNETİMİ PROJESİ	150.000,00	189.000,00	219.000,00
4	5	1	62	SOKAK SAĞLIKLAŞTIRMALARI VE KENT ESTETİĞİ	300.000,00	375.000,00	432.000,00

4	5	1	69	ALTIEVLER MAHALLESİ BÜLENT ECEVİT SOKAĞIN AÇILARAK DÜZENLENMESİ	600.000,00	750.000,00	863.000,00
4	5	1	70	FİZİKİ ARŞİV SİSTEMİNİN YENİLENMESİ	100.000,00	125.000,00	144.000,00
4	5	1	89	AFETE YÖNELİK AFET PLANI HAZIRLANMASI	100.000,00	126.000,00	146.000,00
4	5	1	90	İLÇEMİZDE AFET ÖNCESİ ERKEN UYARI SİSTEMİNİN KURULMASI	70.000,00	88.000,00	102.000,00
4	5	1	95	KATI ATIK AKTARMA İSTASYONU PROJESİ	150.000,00	188.000,00	217.000,00
4	5	1	96	NARLIDERE YAT LİMANI PROJESİ	500.000,00	625.000,00	719.000,00
4	5	1	97	ENGELLİ VE YAŞLILARIN ERİŞEBİLİRLİĞİNİN SAĞLANMASI	100.000,00	125.000,00	144.000,00
4	5	1	98	PROJEYE AYKIRI YAPILARIN YIKIMI	2.000.000,00	2.500.000,00	2.875.000,00
4	5	1	99	NARLIDERE GES PROJESİ	1.500.000,00	1.875.000,00	2.157.000,00
5				ÇEVRE KORUMA HİZMETLERİ	87.875.000,00	109.862.000,00	126.364.000,00
5	1			ATIK YÖNETİMİ HİZMETLERİ	87.095.000,00	108.880.000,00	125.229.000,00
5	1	0		ATIK YÖNETİMİ HİZMETLERİ	87.095.000,00	108.880.000,00	125.229.000,00
5	1	0	0	ATIK YÖNETİMİ HİZMETLERİ	46.240.000,00	57.808.000,00	66.492.000,00
5	1	0	9	METAL VE KAĞIT AMBALAJ ATIKLARININ KAYNAĞINDA AYRI TOPLANMASI-TAŞINMASI VE	125.000,00	157.000,00	182.000,00
5	1	0	10	CAM AMBALAJ ATIKLARININ KAYNAĞINDA AYRI TOPLANMASI	100.000,00	126.000,00	146.000,00
5	1	0	32	CADDE ,SOKAK TEMİZLİĞİ VE KATI ATIK TOPLAMA PROJESİ	40.500.000,00	50.625.000,00	58.219.000,00
5	1	0	53	SIFIR ATIK PROJESİ	130.000,00	164.000,00	190.000,00
5	3			KİRLİLİĞİN AZALTILMASI HİZMETLERİ	130.000,00	164.000,00	190.000,00
5	3	0		KİRLİLİĞİN AZALTILMASI HİZMETLERİ	130.000,00	164.000,00	190.000,00
5	3	0	0	KİRLİLİĞİN AZALTILMASI HİZMETLERİ	0,00	0,00	0,00
5	3	0	11	BİTKİSEL ATIK YAĞLARIN TOPLANMASI PROJESİ	30.000,00	38.000,00	44.000,00
5	3	0	12	ATIK PİLLERİN TOPLANMASI PROJESİ	30.000,00	38.000,00	44.000,00
5	3	0	13	ATIK ELEKTRİKLİ VE ELEKTRONİK EŞYALARIN TOPLANMASI PROJESİ	20.000,00	25.000,00	29.000,00
5	3	0	85	GÜRÜLTÜ VE ÇEVRE KİRLİLİĞİNİ ÖNLEYİCİ FAALİYETLER	50.000,00	63.000,00	73.000,00
5	8			ÇEVRE KORUMAYA İLİŞKİN ARAŞTIRMA VE GELİŞTİRME HİZ	650.000,00	818.000,00	945.000,00
5	8	8		ÇEVRE KORUMAYA İLİŞKİN ARAŞTIRMA VE GELİŞTİRME HİZMETLERİ	650.000,00	818.000,00	945.000,00
5	8	8	0	ÇEVRE KORUMAYA İLİŞKİN ARAŞTIRMA VE GELİŞTİRME HİZMETLERİ	650.000,00	818.000,00	945.000,00
6				İSKAN VE TOPLUM REFAHI HİZMETLERİ	24.633.000,00	30.570.000,00	35.164.000,00
6	1			İSKAN İŞLERİ VE HİZMETLERİ	6.925.000,00	8.676.000,00	9.999.000,00
6	1	0		İSKAN İŞLERİ VE HİZMETLERİ	6.925.000,00	8.676.000,00	9.999.000,00
6	1	0	0	İSKAN İŞLERİ VE HİZMETLERİ	6.925.000,00	8.676.000,00	9.999.000,00
6	2			TOPLUM REFAHI HİZMETLERİ	17.708.000,00	21.894.000,00	25.165.000,00
6	2	0		TOPLUM REFAHI HİZMETLERİ	17.708.000,00	21.894.000,00	25.165.000,00
6	2	0	0	TOPLUM REFAHI HİZMETLERİ	14.408.000,00	17.768.000,00	20.418.000,00
6	2	0	1	6306 SAYILI KANUN KAPSAMINDA ÇATALKAYA, NARLI, 2.İNÖNÜ VE ATATÜRK MAHALLESİ KENTSEL	2.600.000,00	3.250.000,00	3.738.000,00
6	2	0	28	LEVENT CADDESİ AĞAÇ KAMULAŞTIRMASI	500.000,00	625.000,00	719.000,00
6	2	0	52	TERMAL SAĞLIK TURİZMİ PROJESİ	50.000,00	63.000,00	73.000,00
6	2	0	93	PLANLI ALANLARDA DÜZENLİ YAPILAŞMAYI SAĞLAMA FAALİYETLERİ	150.000,00	188.000,00	217.000,00
7				SAĞLIK HİZMETLERİ	1.411.000,00	1.776.000,00	2.054.000,00
7	2			AYAKTA YÜRÜTÜLEN TEDAVİ HİZMETLERİ	1.411.000,00	1.776.000,00	2.054.000,00
7	2	1		GENEL POLİKLİNİKLER	1.411.000,00	1.776.000,00	2.054.000,00
7	2	1	0	GENEL POLİKLİNİKLER	1.331.000,00	1.675.000,00	1.937.000,00

7	2	1	15	KORUYUCU SAĞLIK HİZMETLERİ İLE İLGİLİ TÜM HALKIMIZI BİLİNÇLENDİRMEK AMACI İLE	50.000,00	63.000,00	73.000,00
7	2	1	88	SAĞLIK BİLİNCİNİ GELİŞTİRMEYE YÖNELİK EĞİTİM, SEMİNER, PANELLER VE ORGANİZASYONLAR	30.000,00	38.000,00	44.000,00
8				DİNLENME, KÜLTÜR VE DİN HİZMETLERİ	59.203.000,00	73.969.000,00	85.085.000,00
8	1			DİNLENME VE SPOR HİZMETLERİ	48.359.000,00	60.466.000,00	69.559.000,00
8	1	0		DİNLENME VE SPOR HİZMETLERİ	48.359.000,00	60.466.000,00	69.559.000,00
8	1	0	0	DİNLENME VE SPOR HİZMETLERİ	45.809.000,00	57.278.000,00	65.890.000,00
8	1	0	56	ÇOCUK OYUN ALANLARININ YARATILMASI	1.000.000,00	1.250.000,00	1.438.000,00
8	1	0	63	PARK VE BAHÇELER PEYZAJ ÇALIŞMALARI VE PARKLARIN ALT-ÜST YAPILARININ REVİZE EDİLMESİ	1.400.000,00	1.750.000,00	2.014.000,00
8	1	0	65	NAR BAHÇELERİ PROJELERİ	50.000,00	63.000,00	73.000,00
8	1	0	97	ENGELLİ VE YAŞLILARIN ERİŞİBİLİRLİĞİNİN SAĞLANMASI	100.000,00	125.000,00	144.000,00
8	2			KÜLTÜR HİZMETLERİ	10.844.000,00	13.503.000,00	15.526.000,00
8	2	0		KÜLTÜR HİZMETLERİ	10.844.000,00	13.503.000,00	15.526.000,00
8	2	0	0	KÜLTÜR HİZMETLERİ	3.044.000,00	3.743.000,00	4.287.000,00
8	2	0	3	UYGULAMALI GİRİŞİMCİLİK EĞİTİMİ - YAŞAM BOYU ÖĞRENME	50.000,00	63.000,00	73.000,00
8	2	0	14	HOBİ, SANAT VE SPOR KURSLARI DÜZENLEMEK	5.020.000,00	6.275.000,00	7.217.000,00
8	2	0	26	ENGELLİ EĞİTİM VE REHABİLİTASYON ÇALIŞMALARI (ENGELSİZ NARLIDERE PROJESİ)	100.000,00	126.000,00	146.000,00
8	2	0	45	NAR ÇİÇEKLERİ ANAOKULU PROJESİ	150.000,00	188.000,00	217.000,00
8	2	0	46	KADIN EMEĞİNİ DEĞERLENDİRME KOOPERATİFİ	250.000,00	313.000,00	361.000,00
8	2	0	49	YELKEN VE SU SPORLARI FAALİYETLERİ	200.000,00	250.000,00	288.000,00
8	2	0	50	BUTİK OTEL ÖZENDİRME ÇALIŞMALARI	100.000,00	125.000,00	144.000,00
8	2	0	57	ÇOCUK GELİŞİMİ PROJELERİ	80.000,00	101.000,00	117.000,00
8	2	0	59	NARLIDERE EKO TURİZM PROJESİ	50.000,00	63.000,00	73.000,00
8	2	0	60	TARİHİ CEM EVİNİN KÜLTÜR MİRASI LİSTESİNE ALINMASI	30.000,00	38.000,00	44.000,00
8	2	0	61	AGRO TURİZM (EKOLOJİK - TARIM TURİZMİ)	50.000,00	63.000,00	73.000,00
8	2	0	66	HEMŞEHRİ İLETİŞİM 7/24 ÇÖZÜM MERKEZİ	100.000,00	125.000,00	144.000,00
8	2	0	75	PANEL VE SEMİNERLER	50.000,00	63.000,00	73.000,00
8	2	0	76	SANAT SOKAKLARI VE SANAT NOKTALARI OLUŞTURULMASI	50.000,00	63.000,00	73.000,00
8	2	0	77	HOŞ GELDİN BEBEK PROJESİ	100.000,00	125.000,00	144.000,00
8	2	0	78	MÜZİK GÜNLERİ PROJESİ	200.000,00	250.000,00	288.000,00
8	2	0	79	KARDEŞ AİLE PROJESİ	80.000,00	101.000,00	117.000,00
8	2	0	80	SPORTİF FAALİYETLER	70.000,00	88.000,00	102.000,00
8	2	0	81	NARLIDERE BELEDİYESİ KLASİK MÜZİK ORKESTRASI	750.000,00	938.000,00	1.080.000,00
8	2	0	82	NARLIDERE BANDO	120.000,00	151.000,00	175.000,00
8	2	0	83	SOSYAL SORUMLULUK VE FARKINDALIK PROJELERİ	50.000,00	63.000,00	73.000,00
8	2	0	84	SİVİL TOPLUM KURULUŞLARI, DERNEK VE ESNAF MASASI KURULMASI VE FAALİYETLERİ	50.000,00	63.000,00	73.000,00
8	2	0	91	AFETLERE YÖNELİK BİLGİLENDİRME, PANEL, SEMPOZYUMLAR DÜZENLEYEREK İŞ BİRLİK	100.000,00	125.000,00	144.000,00
GENEL TOPLAM					557.143.000,00	689.244.000,00	790.489.000,00



T.C.
NARLIDERE BELEDİYE BAŞKANLIĞI
FONKSİYONEL VE EKONOMİK SINIFLANDIRMA DÜZEYİNDE
2024 YILI BÜTÇE ÖDENEĞİ

Bütçe Yılı	2024
Kurum Adı	NARLIDERE BELEDİYESİ (46.35.26)
Kurumsal Kod	Hepsi

KOD	AÇIKLAMA	1	2	3	4	5	6	7	8	9	TOPLAM
		PERSONEL GİDERLERİ	SOSYAL GÜVENLİK KURUMLARINA	MAL VE HİZMET ALIM GİDERLERİ	FAİZ GİDERLERİ	CARİ TRANSFERLER	SERMAYE GİDERLERİ	SERMAYE TRANSFERLERİ	BORÇ VERME	YEDEK ÖDENEKLER	
1	GENEL KAMU HİZMETLERİ	21.363.000,00	2.404.000,00	67.584.000,00	800.000,00	3.837.000,00	45.800.000,00	2.005.000,00	10.000.000,00	46.000.000,00	199.793.000,00
2	SAVUNMA HİZMETLERİ	0,00	0,00	5.000,00	0,00	0,00	0,00	0,00	0,00	0,00	5.000,00
3	KAMU DÜZENİ VE GÜVENLİK HİZMETLERİ	5.006.000,00	640.000,00	20.710.000,00	0,00	0,00	0,00	0,00	0,00	0,00	26.356.000,00
4	EKONOMİK İŞLER VE HİZMETLER	48.867.000,00	6.178.000,00	28.552.000,00	0,00	0,00	74.270.000,00	0,00	0,00	0,00	157.867.000,00
5	ÇEVRE KORUMA HİZMETLERİ	40.355.000,00	4.920.000,00	41.900.000,00	0,00	0,00	700.000,00	0,00	0,00	0,00	87.875.000,00
6	İSKAN VE TOPLUM REFAHI HİZMETLERİ	14.340.000,00	1.754.000,00	4.339.000,00	0,00	0,00	4.200.000,00	0,00	0,00	0,00	24.633.000,00
7	SAĞLIK HİZMETLERİ	711.000,00	120.000,00	580.000,00	0,00	0,00	0,00	0,00	0,00	0,00	1.411.000,00
8	DİNLENME, KÜLTÜR VE DİN HİZMETLERİ	28.826.000,00	4.185.000,00	23.691.000,00	0,00	1.000,00	2.500.000,00	0,00	0,00	0,00	59.203.000,00
9	EĞİTİM HİZMETLERİ	0,00	0,00	0,00	0,00	0,00	0,00	0,00	0,00	0,00	0,00
10	SOSYAL GÜVENLİK VE SOSYAL YARDIM HİZMETLERİ	0,00	0,00	0,00	0,00	0,00	0,00	0,00	0,00	0,00	0,00
TOPLAM		159.468.000,00	20.201.000,00	187.361.000,00	800.000,00	3.838.000,00	127.470.000,00	2.005.000,00	10.000.000,00	46.000.000,00	557.143.000,00

Örnek-7



T.C.
NARLIDERE BELEDİYE BAŞKANLIĞI
FONKSİYONEL VE EKONOMİK SINIFLANDIRMA DÜZEYİNDEİZLEYEN 2 YILDAN
2025 YILI BÜTÇE ÖDENEĞİ

Bütçe Yılı	2024
Kurum Adı	NARLIDERE BELEDİYESİ (46.35.26)
Kurumsal Kod	Hepsi

KOD	AÇIKLAMA	1	2	3	4	5	6	7	8	9	TOPLAM
		PERSONEL GİDERLERİ	SOSYAL GÜVENLİK KURUMLARINA	MAL VE HİZMET ALIM GİDERLERİ	FAİZ GİDERLERİ	CARİ TRANSFERLER	SERMAYE GİDERLERİ	SERMAYE TRANSFERLERİ	BORÇ VERME	YEDEK ÖDENEKLER	
1	GENEL KAMU HİZMETLERİ	26.720.000,00	3.011.000,00	84.561.000,00	1.000.000,00	4.676.000,00	57.251.000,00	2.507.000,00	12.500.000,00	50.500.000,00	242.726.000,00
2	SAVUNMA HİZMETLERİ	0,00	0,00	10.000,00	0,00	0,00	0,00	0,00	0,00	0,00	10.000,00
3	KAMU DÜZENİ VE GÜVENLİK HİZMETLERİ	6.258.000,00	800.000,00	25.899.000,00	0,00	0,00	0,00	0,00	0,00	0,00	32.957.000,00
4	EKONOMİK İŞLER VE HİZMETLER	61.089.000,00	7.725.000,00	35.719.000,00	0,00	0,00	92.841.000,00	0,00	0,00	0,00	197.374.000,00
5	ÇEVRE KORUMA HİZMETLERİ	50.447.000,00	6.152.000,00	52.388.000,00	0,00	0,00	875.000,00	0,00	0,00	0,00	109.862.000,00
6	İSKAN VE TOPLUM REFAHI HİZMETLERİ	17.927.000,00	2.194.000,00	5.449.000,00	0,00	0,00	5.000.000,00	0,00	0,00	0,00	30.570.000,00
7	SAĞLIK HİZMETLERİ	891.000,00	150.000,00	735.000,00	0,00	0,00	0,00	0,00	0,00	0,00	1.776.000,00
8	DİNLENME, KÜLTÜR VE DİN HİZMETLERİ	36.039.000,00	5.234.000,00	29.567.000,00	0,00	2.000,00	3.127.000,00	0,00	0,00	0,00	73.969.000,00
9	EĞİTİM HİZMETLERİ	0,00	0,00	0,00	0,00	0,00	0,00	0,00	0,00	0,00	0,00
10	SOSYAL GÜVENLİK VE SOSYAL YARDIM HİZMETLERİ	0,00	0,00	0,00	0,00	0,00	0,00	0,00	0,00	0,00	0,00
TOPLAM		199.371.000,00	25.266.000,00	234.328.000,00	1.000.000,00	4.678.000,00	159.094.000,00	2.507.000,00	12.500.000,00	50.500.000,00	689.244.000,00

Örnek-8



T.C.
NARLIDERE BELEDİYE BAŞKANLIĞI
FONKSİYONEL VE EKONOMİK SINIFLANDIRMA DÜZEYİNDEİZLEYEN 2 YILDAN
2026 YILI BÜTÇE ÖDENEĞİ

Bütçe Yılı	2024
Kurum Adı	NARLIDERE BELEDİYESİ (46.35.26)
Kurumsal Kod	Hepsi

KOD	AÇIKLAMA	1	2	3	4	5	6	7	8	9	TOPLAM
		PERSONEL GİDERLERİ	SOSYAL GÜVENLİK KURUMLARINA	MAL VE HİZMET ALIM GİDERLERİ	FAİZ GİDERLERİ	CARİ TRANSFERLER	SERMAYE GİDERLERİ	SERMAYE TRANSFERLERİ	BORÇ VERME	YEDEK ÖDENEKLER	
1	GENEL KAMU HİZMETLERİ	30.761.000,00	3.474.000,00	97.353.000,00	1.150.000,00	5.384.000,00	65.841.000,00	2.884.000,00	14.375.000,00	55.626.000,00	276.848.000,00
2	SAVUNMA HİZMETLERİ	0,00	0,00	15.000,00	0,00	0,00	0,00	0,00	0,00	0,00	15.000,00
3	KAMU DÜZENİ VE GÜVENLİK HİZMETLERİ	7.199.000,00	920.000,00	29.795.000,00	0,00	0,00	0,00	0,00	0,00	0,00	37.914.000,00
4	EKONOMİK İŞLER VE HİZMETLER	70.264.000,00	8.888.000,00	41.114.000,00	0,00	0,00	106.779.000,00	0,00	0,00	0,00	227.045.000,00
5	ÇEVRE KORUMA HİZMETLERİ	58.020.000,00	7.077.000,00	60.260.000,00	0,00	0,00	1.007.000,00	0,00	0,00	0,00	126.364.000,00
6	İSKAN VE TOPLUM REFAHI HİZMETLERİ	20.619.000,00	2.525.000,00	6.294.000,00	0,00	0,00	5.726.000,00	0,00	0,00	0,00	35.164.000,00
7	SAĞLIK HİZMETLERİ	1.026.000,00	173.000,00	855.000,00	0,00	0,00	0,00	0,00	0,00	0,00	2.054.000,00
8	DİNLENME, KÜLTÜR VE DİN HİZMETLERİ	41.453.000,00	6.023.000,00	34.006.000,00	0,00	3.000,00	3.600.000,00	0,00	0,00	0,00	85.085.000,00
9	EĞİTİM HİZMETLERİ	0,00	0,00	0,00	0,00	0,00	0,00	0,00	0,00	0,00	0,00
10	SOSYAL GÜVENLİK VE SOSYAL YARDIM HİZMETLERİ	0,00	0,00	0,00	0,00	0,00	0,00	0,00	0,00	0,00	0,00
TOPLAM		229.342.000,00	29.080.000,00	269.692.000,00	1.150.000,00	5.387.000,00	182.953.000,00	2.884.000,00	14.375.000,00	55.626.000,00	790.489.000,00

Örnek-8

T.C.
NARLIDERE BELEDİYE BAŞKANLIĞI
Çok Yıllı Gelir Bütçesi

GELİRİN KODU				AÇIKLAMA	2024 YILI ÖDENEĞİ	2025 YILI TAHMİNİ	2026 YILI TAHMİNİ
I	II	III	IV				
1				VERGİ GELİRLERİ	133.053.000,00	166.342.050,00	192.031.250,00
1	2			MÜLKİYET ÜZERİNDEN ALINAN VERGİLER	105.010.000,00	131.262.500,00	151.515.000,00
1	2	9		GAYRİMENKULDEN DÜZENLİ OLARAK ALINAN VERGİLER	105.010.000,00	131.262.500,00	151.515.000,00
1	2	9	51	BİNA VERGİSİ	90.000.000,00	112.500.000,00	130.000.000,00
1	2	9	52	ARSA VERGİSİ	15.000.000,00	18.750.000,00	21.500.000,00
1	2	9	53	ARAZİ VERGİSİ	10.000,00	12.500,00	15.000,00
1	3			DAHİLDE ALINAN MAL VE HİZMET VERGİSİ	22.452.000,00	28.452.500,00	32.719.000,00
1	3	2		DAHİLDE ALINAN MAL VE HİZMET VERGİSİ	20.150.000,00	25.187.500,00	28.965.000,00
1	3	2	51	HABERLEŞME VERGİSİ	150.000,00	187.500,00	215.000,00
1	3	2	52	KONUTLARA AİT ELEKTRİK VE HAVAGAZI TÜKETİM VERGİSİ	10.000.000,00	12.500.000,00	14.375.000,00
1	3	2	53	İŞYERLERİNE AİT ELEKTRİK VE HAVAGAZI TÜKETİM VERGİSİ	10.000.000,00	12.500.000,00	14.375.000,00
1	3	9		DAHİLDE ALINAN DİĞER MAL VE HİZMET VERGİLERİ	2.302.000,00	3.265.000,00	3.754.000,00
1	3	9	52	YANGIN SİGORTASI VERGİSİ	1.000,00	1.250,00	2.000,00
1	3	9	53	İLAN VE REKLAM VERGİSİ	200.000,00	312.500,00	360.000,00
1	3	9	54	BİLETLERLE GİRİLEN YERLERE AİT EĞLENCE VERGİSİ	1.000,00	1.250,00	2.000,00
1	3	9	55	BİLETLERLE GİRİLMEYEN YERLERE AİT EĞLENCE VERGİSİ	140.000,00	187.500,00	215.000,00
1	3	9	56	MÜŞTEREK BAHİSLERE AİT EĞLENCE VERGİSİ	1.200.000,00	1.562.500,00	1.795.000,00
1	3	9	57	KONUTLARA AİT ÇEVRE TEMİZLİK VERGİSİ	10.000,00	12.500,00	15.000,00
1	3	9	58	İŞYERİ VE DİĞER ŞEKİLLERDE KULLANILAN BİNALARA AİT ÇEVRE TEMİZLİK VERGİSİ	750.000,00	1.187.500,00	1.365.000,00
1	6			HARÇLAR	5.586.000,00	6.620.550,00	7.789.750,00
1	6	9		DİĞER HARÇLAR	5.586.000,00	6.620.550,00	7.789.750,00
1	6	9	52	HAYVAN KESİMİ MUAYENE VE DENETLEME HARCİ	5.000,00	6.250,00	8.000,00
1	6	9	53	İŞGAL HARCİ	350.000,00	400.000,00	450.000,00
1	6	9	54	İŞYERİ AÇMA İZİNİ HARCİ	20.000,00	25.000,00	3.000,00
1	6	9	55	KAYNAK SULARI HARCİ	5.000,00	6.250,00	7.500,00

T.C.
NARLIDERE BELEDİYE BAŞKANLIĞI
Çok Yıllı Gelir Bütçesi

GELİRİN KODU				AÇIKLAMA	2024 YILI ÖDENEĞİ	2025 YILI TAHMİNİ	2026 YILI TAHMİNİ
I	II	III	IV				
1	6	9	56	ÖLÇÜ VE TARTI ALETLERİ MUAYENE HARCİ	1.000,00	1.500,00	1.500,00
1	6	9	57	TATİL GÜNLERİNDE ÇALIŞMA RUHSATI HARCİ	5.000,00	6.550,00	8.000,00
1	6	9	58	TELLALLIK HARCİ	1.000.000,00	1.200.000,00	1.440.000,00
1	6	9	60	KONUTLARA AİT YAPI KULLANMA İZİNİ HARCİ	250.000,00	250.000,00	285.000,00
1	6	9	61	İŞYERLERİNE AIT YAPI KULLANMA İZİNİ HARCİ	20.000,00	25.000,00	28.750,00
1	6	9	62	KONUTLARA AİT BINA İNŞAAT HARCİ	150.000,00	125.000,00	143.000,00
1	6	9	63	İŞYERLERİNE AIT BINA İNŞAAT HARCİ	50.000,00	62.500,00	70.000,00
1	6	9	64	KAYIT VE SURET HARCİ	50.000,00	62.500,00	70.000,00
1	6	9	65	PARSELASYON HARCİ	50.000,00	62.500,00	70.000,00
1	6	9	66	İFRAZ VE TEVHİT HARCİ	50.000,00	62.500,00	70.000,00
1	6	9	67	PLAN VE PROJE TASDİK HARCİ	30.000,00	37.500,00	45.000,00
1	6	9	68	ZEMİN AÇMA VE TOPRAK HAFRIYATI HARCİ	50.000,00	62.500,00	70.000,00
1	6	9	69	ALTYAPI KAZI İZİNİ HARCİ	500.000,00	625.000,00	720.000,00
1	6	9	99	DİĞER HARÇLAR	3.000.000,00	3.600.000,00	4.300.000,00
1	9			BAŞKA YERDE SINIFLANDIRMAYAN VERGİLER	5.000,00	6.500,00	7.500,00
1	9	9		BAŞKA YERDE SINIFLANDIRMAYAN VERGİLER	5.000,00	6.500,00	7.500,00
1	9	9	99	BAŞKA YERDE SINIFLANDIRMAYAN DİĞER VERGİLER	5.000,00	6.500,00	7.500,00
3				TEŞEBBÜS VE MÜLKİYET GELİRİ	25.036.000,00	31.175.750,00	35.995.250,00
3	1			MAL VE HİZMET SATIŞ GELİRLERİ	22.800.000,00	28.380.500,00	32.777.750,00
3	1	1		MAL SATIŞ GELİRLERİ	168.000,00	212.000,00	241.000,00
3	1	1	1	ŞARTNAME , BASILI EVRAK, FORM, SATIŞ GELİRLERİ	150.000,00	187.500,00	215.000,00
3	1	1	2	KİTAP, YAYIN VB. SATIŞ GELİRLERİ	1.000,00	1.500,00	1.500,00
3	1	1	4	DİĞER DEĞERLİ KAĞIT BEDELLERİ	1.000,00	1.500,00	1.500,00
3	1	1	12	AİLE CÜZDANI SATIŞ BEDELİ	15.000,00	20.000,00	21.500,00
3	1	1	99	DİĞER MAL SATIŞ GELİRLERİ	1.000,00	1.500,00	1.500,00

T.C.
NARLIDERE BELEDİYE BAŞKANLIĞI
Çok Yıllı Gelir Bütçesi

GELİRİN KODU				AÇIKLAMA	2024 YILI ÖDENEĞİ	2025 YILI TAHMİNİ	2026 YILI TAHMİNİ
I	II	III	IV				
3	1	2		HİZMET GELİRLERİ	22.632.000,00	28.168.500,00	32.536.750,00
3	1	2	2	MUAYENE, DENETİM VE KONTROL ÜCRETLERİ	250.000,00	312.500,00	360.000,00
3	1	2	3	AVUKATLIK VEKALET ÜCRETİ GELİRLERİ	20.000,00	25.000,00	30.000,00
3	1	2	4	KURS, TOPLANTI, SEMİNER, EĞİTİM VB. FAALİYET GELİR	1.000.000,00	1.150.000,00	1.440.000,00
3	1	2	10	SPORTİF FAALİYET GELİRLERİ	1.000,00	1.500,00	1.500,00
3	1	2	11	İLAN VE REKLAM GELİRLERİ	5.000,00	6.500,00	7.500,00
3	1	2	13	ÖLÇÜ VE AYAR HİZMET GELİRLERİ	5.000,00	6.500,00	7.500,00
3	1	2	14	ÇEVRE KİRLİĞİNİ ÖNLEME GELİRLERİ	500.000,00	600.000,00	718.750,00
3	1	2	28	SERĞİ VE FUAR GELİRLERİ	1.000,00	1.500,00	1.500,00
3	1	2	51	ÇEVRE VE ESENLIK HİZMETLERİNE İLİŞKİN GELİRLER	20.000.000,00	25.000.000,00	28.750.000,00
3	1	2	53	EĞİTİM HİZMETLERİNE İLİŞKİN GELİRLER	20.000,00	25.000,00	30.000,00
3	1	2	54	EKONOMİK HİZMETLERE İLİŞKİN GELİRLER	100.000,00	125.000,00	140.000,00
3	1	2	55	KÜLTÜREL HİZMETLERE İLİŞKİN GELİRLER	50.000,00	62.500,00	70.000,00
3	1	2	56	SAĞLIK HİZMETLERİNE İLİŞKİN GELİRLER	30.000,00	37.500,00	45.000,00
3	1	2	57	SOSYAL HİZMETLERİNE İLİŞKİN GELİRLER	400.000,00	500.000,00	575.000,00
3	1	2	60	TARIMSAL HİZMETLERİNE İLİŞKİN GELİRLER	50.000,00	65.000,00	70.000,00
3	1	2	99	DİĞER HİZMET GELİRLERİ	200.000,00	250.000,00	290.000,00
3	5			KURUMLAR KARLARI	5.000,00	6.250,00	7.500,00
3	5	5		MAHALLİ İDARELER	5.000,00	6.250,00	7.500,00
3	5	5	54	EKONOMİK HİZMETLERİNE İLİŞKİN KURUMLARIN KARI	5.000,00	6.250,00	7.500,00
3	6			KİRA GELİRLERİ	2.231.000,00	2.789.000,00	3.210.000,00
3	6	1		TAŞINMAZ KİRALARI	2.151.000,00	2.689.000,00	3.095.000,00
3	6	1	1	LOJMAN KİRA GELİRLERİ	30.000,00	37.500,00	45.000,00
3	6	1	2	ECRİMİSİL GELİRLERİ	1.000,00	1.500,00	1.500,00
3	6	1	3	SOSYAL TESİS KİRA GELİRLERİ	450.000,00	562.500,00	645.000,00

T.C.
NARLIDERE BELEDİYE BAŞKANLIĞI
Çok Yıllı Gelir Bütçesi

GELİRİN KODU				AÇIKLAMA	2024 YILI ÖDENEĞİ	2025 YILI TAHMİNİ	2026 YILI TAHMİNİ
I	II	III	IV				
3	6	1	4	SPOR TESİSİ KİRA GELİRLERİ	20.000,00	25.000,00	28.500,00
3	6	1	5	KÜLTÜR AMAÇLI TESİS KİRA GELİRLERİ	150.000,00	187.500,00	215.000,00
3	6	1	99	DİĞER TAŞINMAZ KİRA GELİRLERİ	1.500.000,00	1.875.000,00	2.160.000,00
3	6	2		TAŞINIR KİRALARI	30.000,00	37.500,00	45.000,00
3	6	2	1	TAŞINIR KİRA GELİRLERİ	30.000,00	37.500,00	45.000,00
3	6	3		ÖN İZİN, İRTİFAK HAKKI VE KULLANMA İZİNİ GELİRLERİ	50.000,00	62.500,00	70.000,00
3	6	3	2	İRTİFAK HAKKI GELİRLERİ	50.000,00	62.500,00	70.000,00
4				ALINAN BAĞIŞ VE YARDIMLAR İLE ÖZEL GELİRLER	38.050.000,00	47.562.500,00	54.680.000,00
4	1			YURT DIŞINDAN ALINAN BAĞIŞ VE YARDIMLAR	200.000,00	250.000,00	290.000,00
4	1	1		CARİ	100.000,00	125.000,00	145.000,00
4	1	1	1	AB' DEN ALINAN BAĞIŞ VE YARDIMLAR	100.000,00	125.000,00	145.000,00
4	1	2		SERMAYE	100.000,00	125.000,00	145.000,00
4	1	2	1	AB' DEN ALINAN BAĞIŞ VE YARDIMLAR	100.000,00	125.000,00	145.000,00
4	3			DİĞER İDARELERDEN ALINAN BAĞIŞ VE YARDIMLAR	100.000,00	125.000,00	140.000,00
4	3	2		SERMAYE	100.000,00	125.000,00	140.000,00
4	3	2	2	MAHALLİ İDARELERDEN ALINAN BAĞIŞ VE YARDIMLAR	100.000,00	125.000,00	140.000,00
4	4			KURUMLARDAN VE KİŞİLERDEN ALINAN YARDIM VE BAĞIŞLA	500.000,00	625.000,00	715.000,00
4	4	1		CARİ	500.000,00	625.000,00	715.000,00
4	4	1	2	KİŞİLERDEN ALINAN BAĞIŞ VE YARDIMLAR	500.000,00	625.000,00	715.000,00
4	5			PROJE YARDIMLARI	37.250.000,00	46.562.500,00	53.535.000,00
4	5	1		CARİ	2.000.000,00	2.500.000,00	2.875.000,00
4	5	1	9	DİĞERLERİNDEN ALINAN PROJE YARDIMLARI	2.000.000,00	2.500.000,00	2.875.000,00
4	5	2		SERMAYE	35.250.000,00	44.062.500,00	50.660.000,00
4	5	2	1	GENEL BÜTÇELİ İDARELERDEN ALINAN PROJE YARDIMLARI	250.000,00	312.500,00	360.000,00
4	5	2	5	MAHALLİ İDARELERDEN ALINAN PROJE YARDIMLARI	35.000.000,00	43.750.000,00	50.300.000,00

T.C.
NARLIDERE BELEDİYE BAŞKANLIĞI
Çok Yıllı Gelir Bütçesi

GELİRİN KODU				AÇIKLAMA	2024 YILI ÖDENEĞİ	2025 YILI TAHMİNİ	2026 YILI TAHMİNİ
I	II	III	IV				
5				DİĞER GELİRLER	171.269.000,00	204.524.950,00	240.255.000,00
5	1			FAİZ GELİRLERİ	2.205.000,00	2.756.250,00	3.167.500,00
5	1	8		VERGİ, RESİM VE HARÇ GECİKME FAİZLERİ	2.000.000,00	2.500.000,00	2.875.000,00
5	1	8	1	VERGİ, RESİM VE HARÇ GECİKME FAİZLERİ	2.000.000,00	2.500.000,00	2.875.000,00
5	1	9		DİĞER FAİZLER	205.000,00	256.250,00	292.500,00
5	1	9	1	KİŞİLERDEN ALACAKLAR FAİZLERİ	150.000,00	187.500,00	215.000,00
5	1	9	3	MEVDUAT FAİZLERİ	50.000,00	62.500,00	70.000,00
5	1	9	99	DİĞER FAİZLER	5.000,00	6.250,00	7.500,00
5	2			KİŞİ VE KURUMLARDNA ALINAN PAYLAR	163.631.000,00	194.351.200,00	228.054.000,00
5	2	2		VERGİ VE HARÇ GELİRLERİNDEN ALINAN PAYLAR	157.750.000,00	187.062.500,00	219.660.000,00
5	2	2	51	MERKEZİ İDARE VERGİ GELİRLERİNDEN ALINAN PAYLAR	154.500.000,00	183.000.000,00	215.000.000,00
5	2	2	53	KONUTLARA AİT ÇEVRE TEMİZLİK VERGİSİNDEN ALINAN BÜYÜKŞEHİR İLÇE BELEDİYESİ PAYI	3.000.000,00	3.750.000,00	4.300.000,00
5	2	2	55	İŞYERİ VE DİĞER ŞEKİLLERDE KULLANILAN BİNALARA AİT ÇEVRE TEMİZLİK VERGİSİNDEN ALINA	250.000,00	312.500,00	360.000,00
5	2	4		KAMU HARÇLARINA KATILMA PAYI	5.050.000,00	6.312.500,00	7.270.000,00
5	2	4	53	YOL HARCAMALARINA KATILIMA PAYI	5.000.000,00	6.250.000,00	7.200.000,00
5	2	4	99	DİĞER HARCAMALARA KATILIMA PAYLARI	50.000,00	62.500,00	70.000,00
5	2	8		MAHALLİ İDARELERE AİT PAYLAR	830.000,00	975.000,00	1.122.500,00
5	2	8	52	MÜZE GİRİŞ ÜCRETLERİNDEN ALINAN PAYLAR	5.000,00	6.250,00	7.500,00
5	2	8	53	OTOPARK ALTYAPI HİZMETLERİ İÇİN DİĞER KURUMLAR TAR	15.000,00	18.750,00	20.000,00
5	2	8	54	OTOPARK GELİRLERİNDEN İLÇE VE İLK KADEME BELEDİYE	10.000,00	12.500,00	15.000,00
5	2	8	99	MAHALLİ İDARELERE AİT DİĞER PAYLAR	800.000,00	937.500,00	1.080.000,00
5	2	9		DİĞER PAYLAR	1.000,00	1.200,00	1.500,00
5	2	9	99	DİĞER PAYLAR	1.000,00	1.200,00	1.500,00
5	3			PARA CEZALARI	3.177.000,00	3.972.500,00	4.717.000,00
5	3	2		İDARİ PARA CEZALARI	1.000.000,00	1.250.000,00	1.450.000,00

T.C.
NARLIDERE BELEDİYE BAŞKANLIĞI
Çok Yıllı Gelir Bütçesi

GELİRİN KODU				AÇIKLAMA	2024 YILI ÖDENEĞİ	2025 YILI TAHMİNİ	2026 YILI TAHMİNİ
I	II	III	IV				
5	3	2	99	DİĞER İDARİ PARA CEZALARI	1.000.000,00	1.250.000,00	1.450.000,00
5	3	4		VERGİ CEZALARI	1.872.000,00	2.341.250,00	2.809.500,00
5	3	4	1	VERGİ VE DİĞER AMME ALACAKLARI GECİKME ZAMLARI	1.000,00	1.250,00	1.500,00
5	3	4	17	7143 SAYILI KANUN KAPSAMINDA GEÇ ÖDEME ZAMMI	1.000,00	2.500,00	3.000,00
5	3	4	18	7143 SAYILI KANUN KAPSAMINDA Yİ/ÜFE TUTARI	2.000,00	2.500,00	3.000,00
5	3	4	19	7143 SAYILI KANUN KAPSAMINDA KATSAYI TUTARI	2.000,00	2.500,00	3.000,00
5	3	4	22	7256 SAYILI KANUN KAPSAMINDA GEÇ ÖDEME ZAMMI	2.000,00	2.500,00	3.000,00
5	3	4	23	7256 SAYILI KANUN KAPSAMINDA Yİ/ÜFE TUTARI	2.000,00	2.500,00	3.000,00
5	3	4	24	7256 SAYILI KANUN KAPSAMINDA KATSAYI TUTARI	2.000,00	2.500,00	3.000,00
5	3	4	25	7326 SAYILI KANUN KAPSAMINDA GEÇ ÖDEME ZAMMI	20.000,00	25.000,00	30.000,00
5	3	4	26	7326 SAYILI KANUN KAPSAMINDA Yİ/ÜFE TUTARI	20.000,00	25.000,00	30.000,00
5	3	4	27	7326 SAYILI KANUN KAPSAMINDA KATSAYI TUTARI	20.000,00	25.000,00	30.000,00
5	3	4	28	7440 SAYILI KANUN KAPSAMINDA GEÇ ÖDEME ZAMMI	200.000,00	250.000,00	300.000,00
5	3	4	29	7440 SAYILI KANUN KAPSAMINDA Yİ/ÜFE TUTARI	200.000,00	250.000,00	300.000,00
5	3	4	30	7440 SAYILI KANUN KAPSAMINDA KATSAYI TUTARI	200.000,00	250.000,00	300.000,00
5	3	4	91	USULSÜZLÜK VERGİ ZAYİİ VE KAÇAKÇILIK CEZALARI	1.000.000,00	1.250.000,00	1.500.000,00
5	3	4	99	DİĞER VERGİ CEZALARI	200.000,00	250.000,00	300.000,00
5	3	9		DİĞER PARA CEZALARI	305.000,00	381.250,00	457.500,00
5	3	9	2	ZAMANINDA ÖDENMEYEN ÜCR GEL. ALINACAK GECİKME ZAML	5.000,00	6.250,00	7.500,00
5	3	9	99	YUKARIDA TANIMLANMAYAN DİĞER PARA CEZALARI	300.000,00	375.000,00	450.000,00
5	9			DİĞER ÇEŞİTLİ GELİRLER	2.256.000,00	3.445.000,00	4.316.500,00
5	9	1		DİĞER ÇEŞİTLİ GELİRLER	2.256.000,00	3.445.000,00	4.316.500,00
5	9	1	1	İRAT KAYDEDİLECEK NAKDİ TEMİNATLAR	200.000,00	250.000,00	300.000,00
5	9	1	3	İRAT KAYDEDİLECEK TEMİNAT MEKTUPLARI	5.000,00	6.250,00	7.500,00
5	9	1	6	KİŞİLERDEN ALACAKLAR	50.000,00	62.500,00	7.500,00

T.C.
NARLIDERE BELEDİYE BAŞKANLIĞI
Çok Yıllı Gelir Bütçesi

GELİRİN KODU				AÇIKLAMA	2024 YILI ÖDENEĞİ	2025 YILI TAHMİNİ	2026 YILI TAHMİNİ
I	II	III	IV				
5	9	1	7	AFETLERDE KULLANILACAK GELİRLER	1.000,00	1.250,00	1.500,00
5	9	1	99	YUKARIDA TANIMLANMAYAN DİĞER ÇEŞİTLİ GELİRLER	2.000.000,00	3.125.000,00	4.000.000,00
6				SERMAYE GELİRLERİ	190.015.000,00	240.018.750,00	268.022.500,00
6	1			TAŞINMAZ SATIŞ GELİRLERİ	190.010.000,00	240.012.500,00	268.015.000,00
6	1	3		DİĞER BİNA SATIŞ GELİRLERİ	140.000.000,00	180.000.000,00	200.000.000,00
6	1	3	1	DİĞER BİNA SATIŞ GELİRLERİ	140.000.000,00	180.000.000,00	200.000.000,00
6	1	5		ARSA SATIŞI	50.000.000,00	60.000.000,00	68.000.000,00
6	1	5	1	ARSA SATIŞI	50.000.000,00	60.000.000,00	68.000.000,00
6	1	9		DİĞER TAŞINMAZ SATIŞ GELİRLERİ	10.000,00	12.500,00	15.000,00
6	1	9	99	DİĞER TAŞINMAZ SATIŞ GELİRLERİ	10.000,00	12.500,00	15.000,00
6	2			TAŞINIR SATIŞ GELİRLERİ	5.000,00	6.250,00	7.500,00
6	2	1		TAŞINIR SATIŞ GELİRLERİ	5.000,00	6.250,00	7.500,00
6	2	1	1	TAŞINIR SATIŞ GELİRLERİ	5.000,00	6.250,00	7.500,00
9				RED VE İADELER (-)	-280.000,00	-380.000,00	-495.000,00
9	1			VERGİ GELİRLERİ	-220.000,00	-275.000,00	-310.000,00
9	1	2		MÜLKİYET ÜZERİNDEN ALINAN VERGİLER	-200.000,00	-250.000,00	-280.000,00
9	1	2	9	MÜLKİYET ÜZERİNDEN ALINAN DİĞER VERGİLER	-200.000,00	-250.000,00	-280.000,00
9	1	6		HARÇLAR	-20.000,00	-25.000,00	-30.000,00
9	1	6	9	DİĞER HARÇLAR	-20.000,00	-25.000,00	-30.000,00
9	3			TEŞEBBÜS VE MÜLKİYET GELİRLERİ	-30.000,00	-45.000,00	-70.000,00
9	3	1		MAL VE HİZMET SATIŞ GELİRLERİ	-20.000,00	-25.000,00	-30.000,00
9	3	1	2	HİZMET SATIŞ GELİRLERİ	-20.000,00	-25.000,00	-30.000,00
9	3	6		KİRA GELİRLERİ	-10.000,00	-20.000,00	-40.000,00
9	3	6	1	TAŞINMAZ KİRALARI	-5.000,00	-10.000,00	-20.000,00
9	3	6	2	TAŞINIR KİRALARI	-5.000,00	-10.000,00	-20.000,00

T.C.
NARLIDERE BELEDİYE BAŞKANLIĞI
Çok Yıllı Gelir Bütçesi

GELİRİN KODU				AÇIKLAMA	2024 YILI ÖDENEĞİ	2025 YILI TAHMİNİ	2026 YILI TAHMİNİ
I	II	III	IV				
9	5			DİĞER GELİRLER	-30.000,00	-60.000,00	-115.000,00
9	5	1		FAİZ GELİRLERİ	-5.000,00	-10.000,00	-20.000,00
9	5	1	8	VERGİ, RESİM VE HARÇ GECİKME FAİZLERİ	-5.000,00	-10.000,00	-20.000,00
9	5	2		KİŞİ VE KURUMLARDNA ALINAN PAYLAR	-5.000,00	-10.000,00	-15.000,00
9	5	2	4	KAMU HARÇLARINA KATILMA PAYI	-5.000,00	-10.000,00	-15.000,00
9	5	3		PARA CEZALARI	-10.000,00	-20.000,00	-40.000,00
9	5	3	2	İDARİ PARA CEZALARI	-5.000,00	-10.000,00	-20.000,00
9	5	3	4	VERGİ CEZALARI	-5.000,00	-10.000,00	-20.000,00
9	5	9		DİĞER ÇEŞİTLİ GELİRLER	-10.000,00	-20.000,00	-40.000,00
9	5	9	1	İRAT KAYDEDİLECEK NAKDİ TEMİNATLAR	-5.000,00	-10.000,00	-20.000,00
9	5	9	99	YUKARIDA TANIMLANMAYAN DİĞER ÇEŞİTLİ GELİRLER	-5.000,00	-10.000,00	-20.000,00
Toplam					557.143.000,00	689.244.000,00	790.489.000,00

T.C.
NARLIDERE BELEDİYE BAŞKANLIĞI
Çok Yıllı Gider Bütçesi

EKO. KOD		AÇIKLAMA	2024 YILI ÖDENEĞİ	2025 YILI TAHMİNİ	2026 YILI TAHMİNİ
I	II				
1		PERSONEL GİDERLERİ	159.468.000,00	199.371.000,00	229.342.000,00
1	1	MEMURLAR	45.873.000,00	57.361.000,00	66.007.000,00
1	2	SÖZLEŞMELİ PERSONEL	2.919.000,00	3.657.000,00	4.217.000,00
1	3	İŞÇİLER	106.942.000,00	133.685.000,00	153.749.000,00
1	4	GEÇİCİ PERSONEL	1.140.000,00	1.425.000,00	1.639.000,00
1	5	DİĞER PERSONEL	2.594.000,00	3.243.000,00	3.730.000,00
2		SOSYAL GÜVENLİK KURUMLARINA DEVLET PRİMİ GİDERLERİ	20.201.000,00	25.266.000,00	29.080.000,00
2	1	MEMURLAR	5.764.000,00	7.213.000,00	8.310.000,00
2	2	SÖZLEŞMELİ PERSONEL	535.000,00	674.000,00	781.000,00
2	3	İŞÇİLER	13.902.000,00	17.379.000,00	19.989.000,00
3		MAL VE HİZMET ALIM GİDERLERİ	187.361.000,00	234.328.000,00	269.692.000,00
3	2	TÜKETİME YÖNELİK MAL VE MALZEME ALIMLARI	38.906.000,00	48.707.000,00	56.101.000,00
3	3	YOLLUKLAR	443.000,00	571.000,00	675.000,00
3	4	GÖREV GİDERLERİ	3.077.000,00	3.877.000,00	4.492.000,00
3	5	HİZMET ALIMLARI	118.799.000,00	148.549.000,00	170.899.000,00
3	6	TEMSİL VE TANITMA GİDERLERİ	8.570.000,00	10.638.000,00	12.203.000,00
3	7	MENKUL MAL,GAYRİMADDİ HAK ALIM, BAKIM VE ONARIM Gİ	16.283.000,00	20.381.000,00	23.473.000,00
3	8	GAYRİMENKUL MAL BAKIM VE ONARIM GİDERLERİ	1.283.000,00	1.605.000,00	1.849.000,00
4		FAİZ GİDERLERİ	800.000,00	1.000.000,00	1.150.000,00
4	2	DİĞER İÇ BORÇ FAİZ GİDERLERİ	800.000,00	1.000.000,00	1.150.000,00
5		CARİ TRANSFERLER	3.838.000,00	4.678.000,00	5.387.000,00
5	1	GÖREV ZARARLARI	1.700.000,00	2.000.000,00	2.301.000,00
5	3	KAR AMACI GÜTMİYEN KURULUŞLARA YAPILAN TRANSFERLER	1.762.000,00	2.204.000,00	2.536.000,00
5	4	HANE HALKINA YAPILAN TRANSFERLER	160.000,00	202.000,00	235.000,00
5	6	YURTDIŞINA YAPILAN TRANSFERLER	1.000,00	2.000,00	3.000,00
5	8	GELİRLERDEN AYRILAN PAYLAR	215.000,00	270.000,00	312.000,00
6		SERMAYE GİDERLERİ	127.470.000,00	159.094.000,00	182.953.000,00
6	1	MAMUL MAL ALIMLARI	45.450.000,00	56.815.000,00	65.341.000,00

T.C.
NARLIDERE BELEDİYE BAŞKANLIĞI
Çok Yıllı Gider Bütçesi

EKO. KOD		AÇIKLAMA	2024 YILI ÖDENEĞİ	2025 YILI TAHMİNİ	2026 YILI TAHMİNİ
I	II				
6	2	MENKUL SERMAYE ÜRETİM GİDERLERİ	700.000,00	875.000,00	1.007.000,00
6	3	GAYRİ MADDİ HAK ALIMLARI	1.220.000,00	1.525.000,00	1.755.000,00
6	4	GAYRİMENKUL ALIMLARI VE KAMULAŞTIRMASI	3.700.000,00	4.375.000,00	5.007.000,00
6	5	GAYRİMENKUL SERMAYE ÜRETİM GİDERLERİ	76.250.000,00	95.315.000,00	109.624.000,00
6	7	GAYRİMENKUL BÜYÜK ONARIM GİDERLERİ	150.000,00	189.000,00	219.000,00
7		SERMAYE TRANSFERLERİ	2.005.000,00	2.507.000,00	2.884.000,00
7	1	YURTIÇİ SERMAYE TRANSFERLERİ (TEŞEKKÜLLERE YAPILAN	2.005.000,00	2.507.000,00	2.884.000,00
8		BORÇ VERME	10.000.000,00	12.500.000,00	14.375.000,00
8	1	YURTIÇİ BORÇ VERME	10.000.000,00	12.500.000,00	14.375.000,00
9		YEDEK ÖDENEKLER	46.000.000,00	50.500.000,00	55.626.000,00
9	1	PERSONEL YEDEK ÖDENEĞİ	5.000.000,00	6.250.000,00	7.188.000,00
9	3	YATIRIMLARI HIZLANDIRMA ÖDENEĞİ	5.000.000,00	5.500.000,00	6.000.000,00
9	4	ÖNGÖRÜLMİYEN GİDERLER ÖDENEĞİ	5.000.000,00	5.500.000,00	6.000.000,00
9	5	DEPREM GİDERLERİNİ KARŞILAMA ÖDENEĞİ	1.000.000,00	1.250.000,00	1.438.000,00
9	6	YEDEK ÖDENEK	30.000.000,00	32.000.000,00	35.000.000,00
Toplam			557.143.000,00	689.244.000,00	790.489.000,00



T.C.
NARLIDERE BELEDİYE BAŞKANLIĞI
Çok Yıllı Finansmanın Ekonomik Sınıflandırması

KODLAR						AÇIKLAMA	2024 YILI	2025 YILI	2026 YILI
I	II	III	IV	V	VI				
1						İÇ BORÇLANMA	0,00	0,00	0,00
1	9					DİĞER YÜKÜMLÜLÜKLER	0,00	0,00	0,00
1	9	51				İLLER BANKASINDAN	0,00	0,00	0,00
1	9	51	1			BORÇLANMA	0,00	0,00	0,00
1	9	51	1	0		BORÇLANMA	0,00	0,00	0,00
1	9	51	1	0	0	BORÇLANMA	0,00	0,00	0,00
1	9	52				DİĞER BANKALARDAN	0,00	0,00	0,00
1	9	52	1			BORÇLANMA	0,00	0,00	0,00
1	9	52	1	0		BORÇLANMA	0,00	0,00	0,00
1	9	52	1	0	0	BORÇLANMA	0,00	0,00	0,00
TOPLAM							0,00	0,00	0,00

Örnek-20



2024 AYRINTILI HARCAMA PROGRAMI

KURUM ADI: NARLIDERE BELEDİYESİ (46.35.26)

EKONOMİK KODLAMA			I. 3 AYLIK (OCAK-ŞUBAT-MART)		II. 3 AYLIK (NİSAN-MAYIS-HAZİRAN)		III. 3 AYLIK (TEMMUZ-AĞUSTOS-EYLÜL)		IV. 3 AYLIK (EKİM-KASIM-ARALIK)		TOPLAM	
I	II	AÇIKLAMA	MİKTAR	ORAN	MİKTAR	ORAN	MİKTAR	ORAN	MİKTAR	ORAN	MİKTAR	ORAN
1		PERSONEL GİDERLERİ	39.867.000,00	125,00	39.867.000,00	125,00	39.867.000,00	125,00	39.867.000,00	125,00	159.468.000,00	500,00
1	1	MEMURLAR	11.468.250,00	25,00	11.468.250,00	25,00	11.468.250,00	25,00	11.468.250,00	25,00	45.873.000,00	100,00
1	2	SÖZLEŞMELİ PERSONEL	729.750,00	25,00	729.750,00	25,00	729.750,00	25,00	729.750,00	25,00	2.919.000,00	100,00
1	3	İŞÇİLER	26.735.500,00	25,00	26.735.500,00	25,00	26.735.500,00	25,00	26.735.500,00	25,00	106.942.000,00	100,00
1	4	GEÇİCİ PERSONEL	285.000,00	25,00	285.000,00	25,00	285.000,00	25,00	285.000,00	25,00	1.140.000,00	100,00
1	5	DİĞER PERSONEL	648.500,00	25,00	648.500,00	25,00	648.500,00	25,00	648.500,00	25,00	2.594.000,00	100,00
2		SOSYAL GÜVENLİK KURUMLARINA DEVLET PRİMİ GİDERLERİ	5.050.250,00	75,00	5.050.250,00	75,00	5.050.250,00	75,00	5.050.250,00	75,00	20.201.000,00	300,00
2	1	MEMURLAR	1.441.000,00	25,00	1.441.000,00	25,00	1.441.000,00	25,00	1.441.000,00	25,00	5.764.000,00	100,00
2	2	SÖZLEŞMELİ PERSONEL	133.750,00	25,00	133.750,00	25,00	133.750,00	25,00	133.750,00	25,00	535.000,00	100,00
2	3	İŞÇİLER	3.475.500,00	25,00	3.475.500,00	25,00	3.475.500,00	25,00	3.475.500,00	25,00	13.902.000,00	100,00
3		MAL VE HİZMET ALIM GİDERLERİ	46.840.250,00	175,00	46.840.250,00	175,00	46.840.250,00	175,00	46.840.250,00	175,00	187.361.000,00	700,00
3	2	TÜKETİME YÖNELİK MAL VE MALZEME ALIMLARI	9.726.500,00	25,00	9.726.500,00	25,00	9.726.500,00	25,00	9.726.500,00	25,00	38.906.000,00	100,00
3	3	YOLLUKLAR	110.750,00	25,00	110.750,00	25,00	110.750,00	25,00	110.750,00	25,00	443.000,00	100,00
3	4	GÖREV GİDERLERİ	769.250,00	25,00	769.250,00	25,00	769.250,00	25,00	769.250,00	25,00	3.077.000,00	100,00
3	5	HİZMET ALIMLARI	29.699.750,00	25,00	29.699.750,00	25,00	29.699.750,00	25,00	29.699.750,00	25,00	118.799.000,00	100,00
3	6	TEMSİL VE TANITMA GİDERLERİ	2.142.500,00	25,00	2.142.500,00	25,00	2.142.500,00	25,00	2.142.500,00	25,00	8.570.000,00	100,00
3	7	MENKUL MAL,GAYRİMADDİ HAK ALIM, BAKIM VE ONARIM Gİ	4.070.750,00	25,00	4.070.750,00	25,00	4.070.750,00	25,00	4.070.750,00	25,00	16.283.000,00	100,00
3	8	GAYRİMENKUL MAL BAKIM VE ONARIM GİDERLERİ	320.750,00	25,00	320.750,00	25,00	320.750,00	25,00	320.750,00	25,00	1.283.000,00	100,00
4		FAİZ GİDERLERİ	200.000,00	25,00	200.000,00	25,00	200.000,00	25,00	200.000,00	25,00	800.000,00	100,00
4	2	DİĞER İÇ BORÇ FAİZ GİDERLERİ	200.000,00	25,00	200.000,00	25,00	200.000,00	25,00	200.000,00	25,00	800.000,00	100,00
5		CARİ TRANSFERLER	959.500,00	125,00	959.500,00	125,00	959.500,00	125,00	959.500,00	125,00	3.838.000,00	500,00
5	1	GÖREV ZARARLARI	425.000,00	25,00	425.000,00	25,00	425.000,00	25,00	425.000,00	25,00	1.700.000,00	100,00
5	3	KAR AMACI GÜTMİYEN KURULUŞLARA YAPILAN TRANSFERLER	440.500,00	25,00	440.500,00	25,00	440.500,00	25,00	440.500,00	25,00	1.762.000,00	100,00
5	4	HANE HALKINA YAPILAN TRANSFERLER	40.000,00	25,00	40.000,00	25,00	40.000,00	25,00	40.000,00	25,00	160.000,00	100,00
5	6	YURTDIŞINA YAPILAN TRANSFERLER	250,00	25,00	250,00	25,00	250,00	25,00	250,00	25,00	1.000,00	100,00
5	8	GELİRLERDEN AYRILAN PAYLAR	53.750,00	25,00	53.750,00	25,00	53.750,00	25,00	53.750,00	25,00	215.000,00	100,00

2024 AYRINTILI HARCAMA PROGRAMI

6		SERMAYE GİDERLERİ	31.867.500,00	150,00	31.867.500,00	150,00	31.867.500,00	150,00	31.867.500,00	150,00	127.470.000,00	600,00
6	1	MAMUL MAL ALIMLARI	11.362.500,00	25,00	11.362.500,00	25,00	11.362.500,00	25,00	11.362.500,00	25,00	45.450.000,00	100,00
6	2	MENKUL SERMAYE ÜRETİM GİDERLERİ	175.000,00	25,00	175.000,00	25,00	175.000,00	25,00	175.000,00	25,00	700.000,00	100,00
6	3	GAYRİ MADDİ HAK ALIMLARI	305.000,00	25,00	305.000,00	25,00	305.000,00	25,00	305.000,00	25,00	1.220.000,00	100,00
6	4	GAYRİMENKUL ALIMLARI VE KAMULAŞTIRMASI	925.000,00	25,00	925.000,00	25,00	925.000,00	25,00	925.000,00	25,00	3.700.000,00	100,00
6	5	GAYRİMENKUL SERMAYE ÜRETİM GİDERLERİ	19.062.500,00	25,00	19.062.500,00	25,00	19.062.500,00	25,00	19.062.500,00	25,00	76.250.000,00	100,00
6	7	GAYRİMENKUL BÜYÜK ONARIM GİDERLERİ	37.500,00	25,00	37.500,00	25,00	37.500,00	25,00	37.500,00	25,00	150.000,00	100,00
7		SERMAYE TRANSFERLERİ	501.250,00	25,00	501.250,00	25,00	501.250,00	25,00	501.250,00	25,00	2.005.000,00	100,00
7	1	YURTIÇI SERMAYE TRANSFERLERİ (TEŞEKKÜLLERE YAPILAN)	501.250,00	25,00	501.250,00	25,00	501.250,00	25,00	501.250,00	25,00	2.005.000,00	100,00
8		BORÇ VERME	2.500.000,00	25,00	2.500.000,00	25,00	2.500.000,00	25,00	2.500.000,00	25,00	10.000.000,00	100,00
8	1	YURTIÇI BORÇ VERME	2.500.000,00	25,00	2.500.000,00	25,00	2.500.000,00	25,00	2.500.000,00	25,00	10.000.000,00	100,00
9		YEDEK ÖDENEKLER	11.500.000,00	125,00	11.500.000,00	125,00	11.500.000,00	125,00	11.500.000,00	125,00	46.000.000,00	500,00
9	1	PERSONEL YEDEK ÖDENEĞİ	1.250.000,00	25,00	1.250.000,00	25,00	1.250.000,00	25,00	1.250.000,00	25,00	5.000.000,00	100,00
9	3	YATIRIMLARI HIZLANDIRMA ÖDENEĞİ	1.250.000,00	25,00	1.250.000,00	25,00	1.250.000,00	25,00	1.250.000,00	25,00	5.000.000,00	100,00
9	4	ÖNGÖRÜLMİYEN GİDERLER ÖDENEĞİ	1.250.000,00	25,00	1.250.000,00	25,00	1.250.000,00	25,00	1.250.000,00	25,00	5.000.000,00	100,00
9	5	DEPREM GİDERLERİNİ KARŞILAMA ÖDENEĞİ	250.000,00	25,00	250.000,00	25,00	250.000,00	25,00	250.000,00	25,00	1.000.000,00	100,00
9	6	YEDEK ÖDENEK	7.500.000,00	25,00	7.500.000,00	25,00	7.500.000,00	25,00	7.500.000,00	25,00	30.000.000,00	100,00
TOPLAM BÜTÇE GİDERİ			139.285.750,00		139.285.750,00		139.285.750,00		139.285.750,00		557.143.000,00	

DÜZENLEYEN BİRİM
YETKİLİ

MALİ HİZMETLER BİRİM
BAŞKANI



T.C.
NARLIDERE BELEDİYE BAŞKANLIĞI
2024 YILI FİNANSMAN PROGRAMI

KURUM : 46.35.26 - NARLIDERE BELEDİYESİ (46.35.26)

Kodu	Açıklama	I. 3 AYLIK		II. 3 AYLIK		III. 3 AYLIK		IV. 3 AYLIK		TOPLAM	
		Bütçe	Bütçe Oran	Bütçe	Bütçe Oran	Bütçe	Bütçe Oran	Bütçe	Bütçe Oran	Bütçe	Bütçe Oran
1	VERGİ GELİRLERİ	33.208.250,00	25,00	33.208.250,00	25,00	33.208.250,00	25,00	33.208.250,00	25,00	132.833.000,00	100
1	2 MÜLKİYET ÜZERİNDEN ALINAN VERGİLER	26.202.500,00	25,00	26.202.500,00	25,00	26.202.500,00	25,00	26.202.500,00	25,00	104.810.000,00	100
1	3 DAHİLDE ALINAN MAL VE HİZMET VERGİSİ	5.613.000,00	25,00	5.613.000,00	25,00	5.613.000,00	25,00	5.613.000,00	25,00	22.452.000,00	100
1	6 HARÇLAR	1.391.500,00	25,00	1.391.500,00	25,00	1.391.500,00	25,00	1.391.500,00	25,00	5.566.000,00	100
1	9 BAŞKA YERDE SINIFLANDIRMAYAN VERGİLER	1.250,00	25,00	1.250,00	25,00	1.250,00	25,00	1.250,00	25,00	5.000,00	100
3	TEŞEBBÜS VE MÜLKİYET GELİRİ	6.251.500,00	25,00	6.251.500,00	25,00	6.251.500,00	25,00	6.251.500,00	25,00	25.006.000,00	100
3	1 MAL VE HİZMET SATIŞ GELİRLERİ	5.695.000,00	25,00	5.695.000,00	25,00	5.695.000,00	25,00	5.695.000,00	25,00	22.780.000,00	100
3	5 KURUMLAR KARLARI	1.250,00	25,00	1.250,00	25,00	1.250,00	25,00	1.250,00	25,00	5.000,00	100
3	6 KİRA GELİRLERİ	555.250,00	25,00	555.250,00	25,00	555.250,00	25,00	555.250,00	25,00	2.221.000,00	100
4	ALINAN BAĞIŞ VE YARDIMLAR İLE ÖZEL GELİRLER	9.512.500,00	25,00	9.512.500,00	25,00	9.512.500,00	25,00	9.512.500,00	25,00	38.050.000,00	100
4	1 YURT DIŞINDAN ALINAN BAĞIŞ VE YARDIMLAR	50.000,00	25,00	50.000,00	25,00	50.000,00	25,00	50.000,00	25,00	200.000,00	100
4	3 DİĞER İDARELERDEN ALINAN BAĞIŞ VE YARDIMLAR	25.000,00	25,00	25.000,00	25,00	25.000,00	25,00	25.000,00	25,00	100.000,00	100
4	4 KURUMLARDAN VE KİŞİLERDEN ALINAN YARDIM VE BAĞIŞLA	125.000,00	25,00	125.000,00	25,00	125.000,00	25,00	125.000,00	25,00	500.000,00	100
4	5 PROJE YARDIMLARI	9.312.500,00	25,00	9.312.500,00	25,00	9.312.500,00	25,00	9.312.500,00	25,00	37.250.000,00	100
5	DİĞER GELİRLER	42.809.750,00	25,00	42.809.750,00	25,00	42.809.750,00	25,00	42.809.750,00	25,00	171.239.000,00	100
5	1 FAİZ GELİRLERİ	550.000,00	25,00	550.000,00	25,00	550.000,00	25,00	550.000,00	25,00	2.200.000,00	100
5	2 KİŞİ VE KURUMLARDNA ALINAN PAYLAR	40.906.500,00	25,00	40.906.500,00	25,00	40.906.500,00	25,00	40.906.500,00	25,00	163.626.000,00	100
5	3 PARA CEZALARI	791.750,00	25,00	791.750,00	25,00	791.750,00	25,00	791.750,00	25,00	3.167.000,00	100
5	9 DİĞER ÇEŞİTLİ GELİRLER	561.500,00	25,00	561.500,00	25,00	561.500,00	25,00	561.500,00	25,00	2.246.000,00	100
6	SERMAYE GELİRLERİ	47.503.750,00	25,00	47.503.750,00	25,00	47.503.750,00	25,00	47.503.750,00	25,00	190.015.000,00	100
6	1 TAŞINMAZ SATIŞ GELİRLERİ	47.502.500,00	25,00	47.502.500,00	25,00	47.502.500,00	25,00	47.502.500,00	25,00	190.010.000,00	100
6	2 TAŞINIR SATIŞ GELİRLERİ	1.250,00	25,00	1.250,00	25,00	1.250,00	25,00	1.250,00	25,00	5.000,00	100
8	ALACAKLARDAN TAHSİLAT	0,00		0,00		0,00		0,00		0,00	100
	GELİR TOPLAMI	139.285.750,00		139.285.750,00		139.285.750,00		139.285.750,00		557.143.000,00	
10	BORÇLANMA	0,00		0,00		0,00		0,00		0,00	100
10	1 İÇ BORÇLANMA	0,00	0,00	0,00	0,00	0,00	0,00	0,00	0,00	0,00	100

Örnek-28

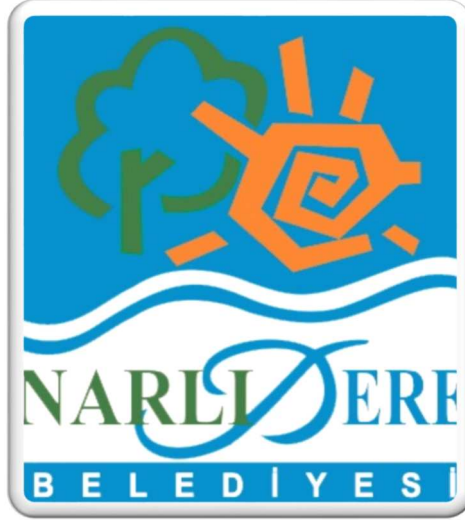

ÖDENEK CETVELİ

(A)

(Örnek-14)

T.C.
NARLIDERE BELEDİYE BAŞKANLIĞI
Ödenek Cetveli - A

Kurumsal Sınıflandırma				Fonksiyonel Sınıflandırma				F. T.	Ekonomik Sınıflandırma					Açıklama	2024 Bütçe Yılı Bütçe Ödenegi	
I	II	III	IV	I	II	III	IV	I	I	II	III	IV	V			
46															BELEDİYE,BAĞLI İDARE	557.143.000,00
46	35														İZMİR İLİ	557.143.000,00
46	35	26													NARLIDERE BELEDİYESİ	557.143.000,00
46	35	26	2												ÖZEL KALEM MÜDÜRLÜĞÜ	28.277.000,00
46	35	26	2	1											GENEL KAMU HİZMETLERİ	28.277.000,00
46	35	26	2	1	1										YASAMA VE YÜRÜTME ORGANLARI, FINANSAL VE MALİ İŞL	17.402.000,00
46	35	26	2	1	1	1									YASAMA VE YÜRÜTME ORGANLARI HİZMETLERİ	17.402.000,00
46	35	26	2	1	1	1	0								YASAMA VE YÜRÜTME ORGANLARI HİZMETLERİ	14.932.000,00
46	35	26	2	1	1	1	0	5							MAHALLİ İDARELER	14.932.000,00
46	35	26	2	1	1	1	0	5	1						PERSONEL GİDERLERİ	5.355.000,00
46	35	26	2	1	1	1	0	5	1	1					MEMURLAR	3.011.000,00
46	35	26	2	1	1	1	0	5	1	5					DİĞER PERSONEL	2.344.000,00
46	35	26	2	1	1	1	0	5	2						SOSYAL GÜVENLİK KURUMLARINA DEVLET PRİMİ GİDERLERİ	340.000,00
46	35	26	2	1	1	1	0	5	2	1					MEMURLAR	340.000,00
46	35	26	2	1	1	1	0	5	3						MAL VE HİZMET ALIM GİDERLERİ	9.187.000,00
46	35	26	2	1	1	1	0	5	3	2					TÜKETİME YÖNELİK MAL VE MALZEME ALIMLARI	2.165.000,00
46	35	26	2	1	1	1	0	5	3	3					YOLLUKLAR	40.000,00
46	35	26	2	1	1	1	0	5	3	4					GÖREV GİDERLERİ	170.000,00
46	35	26	2	1	1	1	0	5	3	5					HİZMET ALIMLARI	552.000,00
46	35	26	2	1	1	1	0	5	3	6					TEMSİL VE TANITMA GİDERLERİ	6.000.000,00
46	35	26	2	1	1	1	0	5	3	7					MENKUL MAL,GAYRİMADDİ HAK ALIM, BAKIM VE ONARIM Gİ	260.000,00
46	35	26	2	1	1	1	0	5	6						SERMAYE GİDERLERİ	50.000,00
46	35	26	2	1	1	1	0	5	6	1					MAMUL MAL ALIMLARI	50.000,00
46	35	26	2	1	1	1	23								KADIN DANIŞMA MERKEZİ KÜLTÜREL VE SOSYAL ETKİNLİKLER DÜZENLEMELERİ, DANIŞMANLIK HİZMETİ VERMEK	35.000,00
46	35	26	2	1	1	1	23	5							MAHALLİ İDARELER	35.000,00
46	35	26	2	1	1	1	23	5	3						MAL VE HİZMET ALIM GİDERLERİ	35.000,00
46	35	26	2	1	1	1	23	5	3	2					TÜKETİME YÖNELİK MAL VE MALZEME ALIMLARI	15.000,00
46	35	26	2	1	1	1	23	5	3	6					TEMSİL VE TANITMA GİDERLERİ	20.000,00
46	35	26	2	1	1	1	64								FESTİVAL VE KONSERLER	2.000.000,00
46	35	26	2	1	1	1	64	5							MAHALLİ İDARELER	2.000.000,00
46	35	26	2	1	1	1	64	5	3						MAL VE HİZMET ALIM GİDERLERİ	2.000.000,00
46	35	26	2	1	1	1	64	5	3	6					TEMSİL VE TANITMA GİDERLERİ	2.000.000,00
46	35	26	2	1	1	1	74								KENT KONSEYİ VE MAHALLE MECLİSLERİ TOPLANTI	35.000,00

Kurumsal Sınıflandırma				Fonksiyonel Sınıflandırma				F. T.	Ekonomik Sınıflandırma					Açıklama	2024 Bütçe Yılı Bütçe Ödenegi	
I	II	III	IV	I	II	III	IV	I	I	II	III	IV	V			
46	35	26	2	1	1	1	74	5							MAHALLİ İDARELER	35.000,00
46	35	26	2	1	1	1	74	5	3						MAL VE HİZMET ALIM GİDERLERİ	35.000,00
46	35	26	2	1	1	1	74	5	3	2					TÜKETİME YÖNELİK MAL VE MALZEME ALIMLARI	5.000,00
46	35	26	2	1	1	1	74	5	3	3					YOLLUKLAR	20.000,00
46	35	26	2	1	1	1	74	5	3	5					HİZMET ALIMLARI	10.000,00
46	35	26	2	1	1	1	94								SLOW FOOD NARLIDERE PROJESİ	400.000,00
46	35	26	2	1	1	1	94	5							MAHALLİ İDARELER	400.000,00
46	35	26	2	1	1	1	94	5	3						MAL VE HİZMET ALIM GİDERLERİ	400.000,00
46	35	26	2	1	1	1	94	5	3	2					TÜKETİME YÖNELİK MAL VE MALZEME ALIMLARI	200.000,00
46	35	26	2	1	1	1	94	5	3	5					HİZMET ALIMLARI	200.000,00
46	35	26	2	1	6										GENEL NİTELİKLİ TRANSFERLERE İLİŞKİN HİZMETLER	10.875.000,00
46	35	26	2	1	6	0									GENEL NİTELİKLİ TRANSFERLERE İLİŞKİN HİZMETLER	10.875.000,00
46	35	26	2	1	6	0	0								GENEL NİTELİKLİ TRANSFERLERE İLİŞKİN HİZMETLER	10.275.000,00
46	35	26	2	1	6	0	0	5							MAHALLİ İDARELER	10.275.000,00
46	35	26	2	1	6	0	0	5	5						CARİ TRANSFERLER	275.000,00
46	35	26	2	1	6	0	0	5	5	3					KAR AMACI GÜTMİYEN KURULUŞLARA YAPILAN TRANSFERLER	120.000,00
46	35	26	2	1	6	0	0	5	5	4					HANE HALKINA YAPILAN TRANSFERLER	155.000,00
46	35	26	2	1	6	0	0	5	8						BORÇ VERME	10.000.000,00
46	35	26	2	1	6	0	0	5	8	1					YURTIÇİ BORÇ VERME	10.000.000,00
46	35	26	2	1	6	0	31								AMATÖR SPOR KLÜBÜ DERNEKLERİNE YARDIM ETMEK VE SPOR OKULLARI İLE YAZ SPOR KURLARI DÜZENLEMEK	500.000,00
46	35	26	2	1	6	0	31	5							MAHALLİ İDARELER	500.000,00
46	35	26	2	1	6	0	31	5	5						CARİ TRANSFERLER	500.000,00
46	35	26	2	1	6	0	31	5	5	3					KAR AMACI GÜTMİYEN KURULUŞLARA YAPILAN TRANSFERLER	500.000,00
46	35	26	2	1	6	0	33								MUHTARLAR,ÇİFTÇİ MALLARINI KORUMA KURULU VE STÖ KURULUŞLARINA DESTEK SAĞLAMAK	100.000,00
46	35	26	2	1	6	0	33	5							MAHALLİ İDARELER	100.000,00
46	35	26	2	1	6	0	33	5	5						CARİ TRANSFERLER	100.000,00
46	35	26	2	1	6	0	33	5	5	3					KAR AMACI GÜTMİYEN KURULUŞLARA YAPILAN TRANSFERLER	100.000,00
46	35	26	4												MALİ HİZMETLER MÜDÜRLÜĞÜ	53.839.000,00
46	35	26	4	1											GENEL KAMU HİZMETLERİ	53.839.000,00
46	35	26	4	1	1										YASAMA VE YÜRÜTME ORGANLARI, FINANSAL VE MALİ İŞL	3.857.000,00
46	35	26	4	1	1	2									FINANSAL VE MALİ İŞLER VE HİZMETLER	3.857.000,00
46	35	26	4	1	1	2	0								FINANSAL VE MALİ İŞLER VE HİZMETLER	3.707.000,00

T.C.
NARLIDERE BELEDİYE BAŞKANLIĞI
Ödenek Cetveli - A

Kurumsal Sınıflandırma				Fonksiyonel Sınıflandırma				F. T.	Ekonomik Sınıflandırma					Açıklama	2024 Bütçe Yılı Bütçe Ödenegi	
I	II	III	IV	I	II	III	IV	I	I	II	III	IV	V			
46	35	26	4	1	1	2	0	5							MAHALLİ İDARELER	3.707.000,00
46	35	26	4	1	1	2	0	5	1						PERSONEL GİDERLERİ	2.437.000,00
46	35	26	4	1	1	2	0	5	1	1					MEMURLAR	2.437.000,00
46	35	26	4	1	1	2	0	5	2						SOSYAL GÜVENLİK KURUMLARINA DEVLET PRİMİ GİDERLERİ	360.000,00
46	35	26	4	1	1	2	0	5	2	1					MEMURLAR	360.000,00
46	35	26	4	1	1	2	0	5	3						MAL VE HİZMET ALIM GİDERLERİ	110.000,00
46	35	26	4	1	1	2	0	5	3	2					TÜKETİME YÖNELİK MAL VE MALZEME ALIMLARI	64.000,00
46	35	26	4	1	1	2	0	5	3	3					YOLLUKLAR	5.000,00
46	35	26	4	1	1	2	0	5	3	4					GÖREV GİDERLERİ	7.000,00
46	35	26	4	1	1	2	0	5	3	5					HİZMET ALIMLARI	7.000,00
46	35	26	4	1	1	2	0	5	3	7					MENKUL MAL,GAYRİMADDİ HAK ALIM, BAKIM VE ONARIM Gİ	27.000,00
46	35	26	4	1	1	2	0	5	4						FAİZ GİDERLERİ	800.000,00
46	35	26	4	1	1	2	0	5	4	2					DİĞER İÇ BORÇ FAİZ GİDERLERİ	800.000,00
46	35	26	4	1	1	2	86								BELEDİYEMİZ FİNANS YAPISINI GÜÇLENDİRİCİ GELİR ARTTIRMA ÇALIŞMALARI	100.000,00
46	35	26	4	1	1	2	86	5							MAHALLİ İDARELER	100.000,00
46	35	26	4	1	1	2	86	5	3						MAL VE HİZMET ALIM GİDERLERİ	100.000,00
46	35	26	4	1	1	2	86	5	3	5					HİZMET ALIMLARI	100.000,00
46	35	26	4	1	1	2	92								BELEDİYENİN ORTA VE UZUN VADELİ AMAÇ VE HEDEFLERİNİ PLANLAMA, İZLEME VE DEĞERLENDİRME FAALİYETLERİ	50.000,00
46	35	26	4	1	1	2	92	5							MAHALLİ İDARELER	50.000,00
46	35	26	4	1	1	2	92	5	3						MAL VE HİZMET ALIM GİDERLERİ	50.000,00
46	35	26	4	1	1	2	92	5	3	5					HİZMET ALIMLARI	50.000,00
46	35	26	4	1	3										GENEL HİZMETLER	17.000,00
46	35	26	4	1	3	9									DİĞER GENEL HİZMETLER	17.000,00
46	35	26	4	1	3	9	0								DİĞER GENEL HİZMETLER	17.000,00
46	35	26	4	1	3	9	0	5							MAHALLİ İDARELER	17.000,00
46	35	26	4	1	3	9	0	5	3						MAL VE HİZMET ALIM GİDERLERİ	17.000,00
46	35	26	4	1	3	9	0	5	3	2					TÜKETİME YÖNELİK MAL VE MALZEME ALIMLARI	8.000,00
46	35	26	4	1	3	9	0	5	3	7					MENKUL MAL,GAYRİMADDİ HAK ALIM, BAKIM VE ONARIM Gİ	9.000,00
46	35	26	4	1	6										GENEL NİTELİKLİ TRANSFERLERE İLİŞKİN HİZMETLER	49.965.000,00
46	35	26	4	1	6	0									GENEL NİTELİKLİ TRANSFERLERE İLİŞKİN HİZMETLER	49.965.000,00
46	35	26	4	1	6	0	0								GENEL NİTELİKLİ TRANSFERLERE İLİŞKİN HİZMETLER	49.965.000,00
46	35	26	4	1	6	0	0	5							MAHALLİ İDARELER	49.965.000,00

T.C.
NARLIDERE BELEDİYE BAŞKANLIĞI
Ödenek Cetveli - A

Kurumsal Sınıflandırma				Fonksiyonel Sınıflandırma				F. T.	Ekonomik Sınıflandırma					Açıklama	2024 Bütçe Yılı Bütçe Ödenegi	
I	II	III	IV	I	II	III	IV	I	I	II	III	IV	V			
46	35	26	4	1	6	0	0	5	5						CARİ TRANSFERLER	1.960.000,00
46	35	26	4	1	6	0	0	5	5	1					GÖREV ZARARLARI	700.000,00
46	35	26	4	1	6	0	0	5	5	3					KAR AMACI GÜTMİYEN KURULUŞLARA YAPILAN TRANSFERLER	1.040.000,00
46	35	26	4	1	6	0	0	5	5	4					HANE HALKINA YAPILAN TRANSFERLER	5.000,00
46	35	26	4	1	6	0	0	5	5	8					GELİRLERDEN AYRILAN PAYLAR	215.000,00
46	35	26	4	1	6	0	0	5	7						SERMAYE TRANSFERLERİ	2.005.000,00
46	35	26	4	1	6	0	0	5	7	1					YURTIÇİ SERMAYE TRANSFERLERİ (TEŞEKKÜLLERE YAPILAN)	2.005.000,00
46	35	26	4	1	6	0	0	5	9						YEDEK ÖDENEKLER	46.000.000,00
46	35	26	4	1	6	0	0	5	9	1					PERSONEL YEDEK ÖDENEĞİ	5.000.000,00
46	35	26	4	1	6	0	0	5	9	3					YATIRIMLARI HIZLANDIRMA ÖDENEĞİ	5.000.000,00
46	35	26	4	1	6	0	0	5	9	4					ÖNGÖRÜLMİYEN GİDERLER ÖDENEĞİ	5.000.000,00
46	35	26	4	1	6	0	0	5	9	5					DEPREM GİDERLERİNİ KARŞILAMA ÖDENEĞİ	1.000.000,00
46	35	26	4	1	6	0	0	5	9	6					YEDEK ÖDENEK	30.000.000,00
46	35	26	5												İNSAN KAYNAKLARI VE EĞİTİM MÜDÜRLÜĞÜ	28.854.000,00
46	35	26	5	1											GENEL KAMU HİZMETLERİ	11.400.000,00
46	35	26	5	1	3										GENEL HİZMETLER	10.398.000,00
46	35	26	5	1	3	1									GENEL PERSONEL HİZMETLERİ	3.793.000,00
46	35	26	5	1	3	1	0								GENEL PERSONEL HİZMETLERİ	3.713.000,00
46	35	26	5	1	3	1	0	5							MAHALLİ İDARELER	3.713.000,00
46	35	26	5	1	3	1	0	5	1						PERSONEL GİDERLERİ	1.922.000,00
46	35	26	5	1	3	1	0	5	1	1					MEMURLAR	772.000,00
46	35	26	5	1	3	1	0	5	1	3					İŞÇİLER	10.000,00
46	35	26	5	1	3	1	0	5	1	4					GEÇİCİ PERSONEL	1.140.000,00
46	35	26	5	1	3	1	0	5	2						SOSYAL GÜVENLİK KURUMLARINA DEVLET PRİMİ GİDERLERİ	124.000,00
46	35	26	5	1	3	1	0	5	2	1					MEMURLAR	122.000,00
46	35	26	5	1	3	1	0	5	2	3					İŞÇİLER	2.000,00
46	35	26	5	1	3	1	0	5	3						MAL VE HİZMET ALIM GİDERLERİ	1.667.000,00
46	35	26	5	1	3	1	0	5	3	2					TÜKETİME YÖNELİK MAL VE MALZEME ALIMLARI	1.570.000,00
46	35	26	5	1	3	1	0	5	3	3					YOLLUKLAR	30.000,00
46	35	26	5	1	3	1	0	5	3	4					GÖREV GİDERLERİ	25.000,00
46	35	26	5	1	3	1	0	5	3	5					HİZMET ALIMLARI	18.000,00
46	35	26	5	1	3	1	0	5	3	7					MENKUL MAL,GAYRİMADDİ HAK ALIM, BAKIM VE ONARIM Gİ	24.000,00
46	35	26	5	1	3	1	72								HİZMET İÇİ EĞİTİMLER	80.000,00
46	35	26	5	1	3	1	72	5							MAHALLİ İDARELER	80.000,00

T.C.
NARLIDERE BELEDİYE BAŞKANLIĞI
Ödenek Cetveli - A

Kurumsal Sınıflandırma				Fonksiyonel Sınıflandırma				F. T.	Ekonomik Sınıflandırma					Açıklama	2024 Bütçe Yılı Bütçe Ödenegi	
I	II	III	IV	I	II	III	IV	I	I	II	III	IV	V			
46	35	26	5	1	3	1	72	5	3						MAL VE HİZMET ALIM GİDERLERİ	80.000,00
46	35	26	5	1	3	1	72	5	3	5					HİZMET ALIMLARI	80.000,00
46	35	26	5	1	3	9									DIĞER GENEL HİZMETLER	6.605.000,00
46	35	26	5	1	3	9	0								DIĞER GENEL HİZMETLER	5.000,00
46	35	26	5	1	3	9	0	5							MAHALLİ İDARELER	5.000,00
46	35	26	5	1	3	9	0	5	3						MAL VE HİZMET ALIM GİDERLERİ	5.000,00
46	35	26	5	1	3	9	0	5	3	7					MENKUL MAL,GAYRİMADDİ HAK ALIM, BAKIM VE ONARIM Gİ	5.000,00
46	35	26	5	1	3	9	6								HİZMET BİNALARININ VE İLÇEMİZDE BULUNAN EĞİTİM KURUMLARININ TEMİZLİĞİNİN SAĞLANMASI	6.400.000,00
46	35	26	5	1	3	9	6	5							MAHALLİ İDARELER	6.400.000,00
46	35	26	5	1	3	9	6	5	3						MAL VE HİZMET ALIM GİDERLERİ	6.400.000,00
46	35	26	5	1	3	9	6	5	3	5					HİZMET ALIMLARI	6.400.000,00
46	35	26	5	1	3	9	40								PERSONEL DESTEK HİZMETLERİ	200.000,00
46	35	26	5	1	3	9	40	5							MAHALLİ İDARELER	200.000,00
46	35	26	5	1	3	9	40	5	3						MAL VE HİZMET ALIM GİDERLERİ	200.000,00
46	35	26	5	1	3	9	40	5	3	5					HİZMET ALIMLARI	200.000,00
46	35	26	5	1	6										GENEL NİTELİKLİ TRANSFERLERE İLİŞKİN HİZMETLER	1.002.000,00
46	35	26	5	1	6	0									GENEL NİTELİKLİ TRANSFERLERE İLİŞKİN HİZMETLER	1.002.000,00
46	35	26	5	1	6	0	0								GENEL NİTELİKLİ TRANSFERLERE İLİŞKİN HİZMETLER	1.002.000,00
46	35	26	5	1	6	0	0	5							MAHALLİ İDARELER	1.002.000,00
46	35	26	5	1	6	0	0	5	5						CARİ TRANSFERLER	1.002.000,00
46	35	26	5	1	6	0	0	5	5	1					GÖREV ZARARLARI	1.000.000,00
46	35	26	5	1	6	0	0	5	5	3					KAR AMACI GÜTMİYEN KURUŞLARA YAPILAN TRANSFERLER	2.000,00
46	35	26	5	3											KAMU DÜZENİ VE GÜVENLİK HİZMETLERİ	17.454.000,00
46	35	26	5	3	1										GÜVENLİK HİZMETLERİ	17.454.000,00
46	35	26	5	3	1	4									KURUMSAL GÜVENLİK HİZMETLERİ	17.454.000,00
46	35	26	5	3	1	4	0								KURUMSAL GÜVENLİK HİZMETLERİ	54.000,00
46	35	26	5	3	1	4	0	5							MAHALLİ İDARELER	54.000,00
46	35	26	5	3	1	4	0	5	3						MAL VE HİZMET ALIM GİDERLERİ	54.000,00
46	35	26	5	3	1	4	0	5	3	2					TÜKETİME YÖNELİK MAL VE MALZEME ALIMLARI	34.000,00
46	35	26	5	3	1	4	0	5	3	5					HİZMET ALIMLARI	20.000,00
46	35	26	5	3	1	4	7								BELEDİYEMİZ HİZMET BİNALARIMIZIN GÜVENLİĞİNİ SAĞLAMA İŞİ	17.400.000,00
46	35	26	5	3	1	4	7	5							MAHALLİ İDARELER	17.400.000,00
46	35	26	5	3	1	4	7	5	3						MAL VE HİZMET ALIM GİDERLERİ	17.400.000,00

T.C.
NARLIDERE BELEDİYE BAŞKANLIĞI
Ödenek Cetveli - A

Kurumsal Sınıflandırma				Fonksiyonel Sınıflandırma				F. T.	Ekonomik Sınıflandırma					Açıklama	2024 Bütçe Yılı Bütçe Ödenegi
I	II	III	IV	I	II	III	IV	I	I	II	III	IV	V		
46	35	26	5	3	1	4	7	5	3	5				HİZMET ALIMLARI	17.400.000,00
46	35	26	10											BİLGİ İŞLEM MÜDÜRLÜĞÜ	14.826.000,00
46	35	26	10	1										GENEL KAMU HİZMETLERİ	14.826.000,00
46	35	26	10	1	3									GENEL HİZMETLER	14.826.000,00
46	35	26	10	1	3	9								DIĞER GENEL HİZMETLER	14.826.000,00
46	35	26	10	1	3	9	0							DIĞER GENEL HİZMETLER	12.456.000,00
46	35	26	10	1	3	9	0	5						MAHALLİ İDARELER	12.456.000,00
46	35	26	10	1	3	9	0	5	1					PERSONEL GİDERLERİ	1.373.000,00
46	35	26	10	1	3	9	0	5	1	1				MEMURLAR	1.373.000,00
46	35	26	10	1	3	9	0	5	2					SOSYAL GÜVENLİK KURUMLARINA DEVLET PRİMİ GİDERLERİ	170.000,00
46	35	26	10	1	3	9	0	5	2	1				MEMURLAR	170.000,00
46	35	26	10	1	3	9	0	5	3					MAL VE HİZMET ALIM GİDERLERİ	8.393.000,00
46	35	26	10	1	3	9	0	5	3	2				TÜKETİME YÖNELİK MAL VE MALZEME ALIMLARI	799.000,00
46	35	26	10	1	3	9	0	5	3	3				YOLLUKLAR	2.000,00
46	35	26	10	1	3	9	0	5	3	4				GÖREV GİDERLERİ	6.000,00
46	35	26	10	1	3	9	0	5	3	5				HİZMET ALIMLARI	4.456.000,00
46	35	26	10	1	3	9	0	5	3	7				MENKUL MAL,GAYRİMADDİ HAK ALIM, BAKIM VE ONARIM Gİ	3.130.000,00
46	35	26	10	1	3	9	0	5	6					SERMAYE GİDERLERİ	2.520.000,00
46	35	26	10	1	3	9	0	5	6	1				MAMUL MAL ALIMLARI	2.400.000,00
46	35	26	10	1	3	9	0	5	6	3				GAYRİ MADDİ HAK ALIMLARI	120.000,00
46	35	26	10	1	3	9	16							E-BELEDİYECİLİK HİZMETLERİNİN GELİŞTİRİLMESİ VE E-DEVLET ENTEGRASYONUNUN SAĞLANMASI	1.240.000,00
46	35	26	10	1	3	9	16	5						MAHALLİ İDARELER	1.240.000,00
46	35	26	10	1	3	9	16	5	3					MAL VE HİZMET ALIM GİDERLERİ	740.000,00
46	35	26	10	1	3	9	16	5	3	5				HİZMET ALIMLARI	500.000,00
46	35	26	10	1	3	9	16	5	3	7				MENKUL MAL,GAYRİMADDİ HAK ALIM, BAKIM VE ONARIM Gİ	240.000,00
46	35	26	10	1	3	9	16	5	6					SERMAYE GİDERLERİ	500.000,00
46	35	26	10	1	3	9	16	5	6	1				MAMUL MAL ALIMLARI	500.000,00
46	35	26	10	1	3	9	17							EBYS'NİN KURULMASI VE VERİLERİN SAYISALLAŞTIRILMASI DİJİTAL ARŞİVE GEÇİŞ	80.000,00
46	35	26	10	1	3	9	17	5						MAHALLİ İDARELER	80.000,00
46	35	26	10	1	3	9	17	5	3					MAL VE HİZMET ALIM GİDERLERİ	80.000,00
46	35	26	10	1	3	9	17	5	3	5				HİZMET ALIMLARI	50.000,00
46	35	26	10	1	3	9	17	5	3	7				MENKUL MAL,GAYRİMADDİ HAK ALIM, BAKIM VE ONARIM Gİ	30.000,00
46	35	26	10	1	3	9	18							ISO 9001 KALİTE YÖNETİM SİSTEMİ PROJESİ -ISO 27001 BİLGİ GÜVENLİĞİ YÖNETİM SİSTEMİ	300.000,00

Kurumsal Sınıflandırma				Fonksiyonel Sınıflandırma				F. T.	Ekonomik Sınıflandırma					Açıklama	2024 Bütçe Yılı Bütçe Ödenegi	
I	II	III	IV	I	II	III	IV	I	I	II	III	IV	V			
46	35	26	10	1	3	9	18	5							MAHALLİ İDARELER	300.000,00
46	35	26	10	1	3	9	18	5	3						MAL VE HİZMET ALIM GİDERLERİ	300.000,00
46	35	26	10	1	3	9	18	5	3	5					HİZMET ALIMLARI	300.000,00
46	35	26	10	1	3	9	19								KENT BİLGİ SİSTEMİ GELİŞTİRME VE GÜNCELLEŞTİRME PROJESİ	600.000,00
46	35	26	10	1	3	9	19	5							MAHALLİ İDARELER	600.000,00
46	35	26	10	1	3	9	19	5	6						SERMAYE GİDERLERİ	600.000,00
46	35	26	10	1	3	9	19	5	6	3					GAYRİ MADDİ HAK ALIMLARI	600.000,00
46	35	26	10	1	3	9	22								E-İMZA VE KEP UYGULAMASI'NA GEÇİLMESİ	60.000,00
46	35	26	10	1	3	9	22	5							MAHALLİ İDARELER	60.000,00
46	35	26	10	1	3	9	22	5	3						MAL VE HİZMET ALIM GİDERLERİ	60.000,00
46	35	26	10	1	3	9	22	5	3	5					HİZMET ALIMLARI	60.000,00
46	35	26	10	1	3	9	38								IP SANTRAL SİSTEMİNE GEÇİŞ PROJESİ	60.000,00
46	35	26	10	1	3	9	38	5							MAHALLİ İDARELER	60.000,00
46	35	26	10	1	3	9	38	5	3						MAL VE HİZMET ALIM GİDERLERİ	60.000,00
46	35	26	10	1	3	9	38	5	3	7					MENKUL MAL,GAYRİMADDİ HAK ALIM, BAKIM VE ONARIM Gİ	60.000,00
46	35	26	10	1	3	9	71								ULUSAL COĞRAFI BİLGİ SİSTEMİ VE MEKANSAL ADRES KAYIT SİSTEMİ PROJESİ UYUMLAŞTIRMA ÇALIŞMALARI	30.000,00
46	35	26	10	1	3	9	71	5							MAHALLİ İDARELER	30.000,00
46	35	26	10	1	3	9	71	5	3						MAL VE HİZMET ALIM GİDERLERİ	30.000,00
46	35	26	10	1	3	9	71	5	3	5					HİZMET ALIMLARI	30.000,00
46	35	26	18												YAZI İŞLERİ MÜDÜRLÜĞÜ	2.827.000,00
46	35	26	18	1											GENEL KAMU HİZMETLERİ	2.822.000,00
46	35	26	18	1	3										GENEL HİZMETLER	2.822.000,00
46	35	26	18	1	3	9									DIĞER GENEL HİZMETLER	2.822.000,00
46	35	26	18	1	3	9	0								DIĞER GENEL HİZMETLER	2.822.000,00
46	35	26	18	1	3	9	0	5							MAHALLİ İDARELER	2.822.000,00
46	35	26	18	1	3	9	0	5	1						PERSONEL GİDERLERİ	2.305.000,00
46	35	26	18	1	3	9	0	5	1	1					MEMURLAR	2.055.000,00
46	35	26	18	1	3	9	0	5	1	5					DIĞER PERSONEL	250.000,00
46	35	26	18	1	3	9	0	5	2						SOSYAL GÜVENLİK KURUMLARINA DEVLET PRİMİ GİDERLERİ	280.000,00
46	35	26	18	1	3	9	0	5	2	1					MEMURLAR	280.000,00
46	35	26	18	1	3	9	0	5	3						MAL VE HİZMET ALIM GİDERLERİ	237.000,00
46	35	26	18	1	3	9	0	5	3	2					TÜKETİME YÖNELİK MAL VE MALZEME ALIMLARI	21.000,00
46	35	26	18	1	3	9	0	5	3	3					YOLLUKLAR	1.000,00

T.C.
NARLIDERE BELEDİYE BAŞKANLIĞI
Ödenek Cetveli - A

Kurumsal Sınıflandırma				Fonksiyonel Sınıflandırma				F. T.	Ekonomik Sınıflandırma					Açıklama	2024 Bütçe Yılı Bütçe Ödenegi	
I	II	III	IV	I	II	III	IV	I	I	II	III	IV	V			
46	35	26	18	1	3	9	0	5	3	4					GÖREV GİDERLERİ	3.000,00
46	35	26	18	1	3	9	0	5	3	5					HİZMET ALIMLARI	206.000,00
46	35	26	18	1	3	9	0	5	3	7					MENKUL MAL,GAYRİMADDİ HAK ALIM, BAKIM VE ONARIM Gİ	6.000,00
46	35	26	18	2											SAVUNMA HİZMETLERİ	5.000,00
46	35	26	18	2	2										SIVIL SAVUNMA HİZMETLERİ	5.000,00
46	35	26	18	2	2	0									SIVIL SAVUNMA HİZMETLERİ	5.000,00
46	35	26	18	2	2	0	0	5							SIVIL SAVUNMA HİZMETLERİ	5.000,00
46	35	26	18	2	2	0	0	5							MAHALLİ İDARELER	5.000,00
46	35	26	18	2	2	0	0	5	3						MAL VE HİZMET ALIM GİDERLERİ	5.000,00
46	35	26	18	2	2	0	0	5	3	2					TÜKETİME YÖNELİK MAL VE MALZEME ALIMLARI	2.000,00
46	35	26	18	2	2	0	0	5	3	3					YOLLUKLAR	1.000,00
46	35	26	18	2	2	0	0	5	3	4					GÖREV GİDERLERİ	1.000,00
46	35	26	18	2	2	0	0	5	3	7					MENKUL MAL,GAYRİMADDİ HAK ALIM, BAKIM VE ONARIM Gİ	1.000,00
46	35	26	20												TEFTİŞ KURULU MÜDÜRLÜĞÜ	413.000,00
46	35	26	20	1											GENEL KAMU HİZMETLERİ	413.000,00
46	35	26	20	1	3										GENEL HİZMETLER	413.000,00
46	35	26	20	1	3	9									DIĞER GENEL HİZMETLER	413.000,00
46	35	26	20	1	3	9	0								DIĞER GENEL HİZMETLER	413.000,00
46	35	26	20	1	3	9	0	5							MAHALLİ İDARELER	413.000,00
46	35	26	20	1	3	9	0	5	1						PERSONEL GİDERLERİ	360.000,00
46	35	26	20	1	3	9	0	5	1	1					MEMURLAR	360.000,00
46	35	26	20	1	3	9	0	5	2						SOSYAL GÜVENLİK KURUMLARINA DEVLET PRİMİ GİDERLERİ	45.000,00
46	35	26	20	1	3	9	0	5	2	2					SÖZLEŞMELİ PERSONEL	45.000,00
46	35	26	20	1	3	9	0	5	3						MAL VE HİZMET ALIM GİDERLERİ	8.000,00
46	35	26	20	1	3	9	0	5	3	2					TÜKETİME YÖNELİK MAL VE MALZEME ALIMLARI	2.000,00
46	35	26	20	1	3	9	0	5	3	4					GÖREV GİDERLERİ	4.000,00
46	35	26	20	1	3	9	0	5	3	7					MENKUL MAL,GAYRİMADDİ HAK ALIM, BAKIM VE ONARIM Gİ	2.000,00
46	35	26	24												HUKUK İŞLERİ MÜDÜRLÜĞÜ	4.657.000,00
46	35	26	24	1											GENEL KAMU HİZMETLERİ	4.657.000,00
46	35	26	24	1	3										GENEL HİZMETLER	4.657.000,00
46	35	26	24	1	3	9									DIĞER GENEL HİZMETLER	4.657.000,00
46	35	26	24	1	3	9	0								DIĞER GENEL HİZMETLER	4.657.000,00
46	35	26	24	1	3	9	0	5							MAHALLİ İDARELER	4.657.000,00
46	35	26	24	1	3	9	0	5	1						PERSONEL GİDERLERİ	2.279.000,00

T.C.
NARLIDERE BELEDİYE BAŞKANLIĞI
Ödenek Cetveli - A

Kurumsal Sınıflandırma				Fonksiyonel Sınıflandırma				F. T.	Ekonomik Sınıflandırma					Açıklama	2024 Bütçe Yılı Bütçe Ödenegi
I	II	III	IV	I	II	III	IV	I	I	II	III	IV	V		
46	35	26	24	1	3	9	0	5	1	1				MEMURLAR	1.385.000,00
46	35	26	24	1	3	9	0	5	1	2				SÖZLEŞMELİ PERSONEL	894.000,00
46	35	26	24	1	3	9	0	5	2					SOSYAL GÜVENLİK KURUMLARINA DEVLET PRİMİ GİDERLERİ	346.000,00
46	35	26	24	1	3	9	0	5	2	1				MEMURLAR	216.000,00
46	35	26	24	1	3	9	0	5	2	2				SÖZLEŞMELİ PERSONEL	130.000,00
46	35	26	24	1	3	9	0	5	3					MAL VE HİZMET ALIM GİDERLERİ	2.032.000,00
46	35	26	24	1	3	9	0	5	3	2				TÜKETİME YÖNELİK MAL VE MALZEME ALIMLARI	6.000,00
46	35	26	24	1	3	9	0	5	3	3				YOLLUKLAR	5.000,00
46	35	26	24	1	3	9	0	5	3	4				GÖREV GİDERLERİ	2.000.000,00
46	35	26	24	1	3	9	0	5	3	5				HİZMET ALIMLARI	16.000,00
46	35	26	24	1	3	9	0	5	3	7				MENKUL MAL,GAYRİMADDİ HAK ALIM, BAKIM VE ONARIM Gİ	5.000,00
46	35	26	25											BASIN YAYIN VE HALKLA İLİŞKİLER MÜDÜRLÜĞÜ	1.849.000,00
46	35	26	25	1										GENEL KAMU HİZMETLERİ	1.549.000,00
46	35	26	25	1	1									YASAMA VE YÜRÜTME ORGANLARI, FINANSAL VE MALİ İŞL	1.549.000,00
46	35	26	25	1	1	1								YASAMA VE YÜRÜTME ORGANLARI HİZMETLERİ	1.549.000,00
46	35	26	25	1	1	1	0							YASAMA VE YÜRÜTME ORGANLARI HİZMETLERİ	1.549.000,00
46	35	26	25	1	1	1	0	5						MAHALLİ İDARELER	1.549.000,00
46	35	26	25	1	1	1	0	5	1					PERSONEL GİDERLERİ	760.000,00
46	35	26	25	1	1	1	0	5	1	1				MEMURLAR	760.000,00
46	35	26	25	1	1	1	0	5	2					SOSYAL GÜVENLİK KURUMLARINA DEVLET PRİMİ GİDERLERİ	90.000,00
46	35	26	25	1	1	1	0	5	2	1				MEMURLAR	90.000,00
46	35	26	25	1	1	1	0	5	3					MAL VE HİZMET ALIM GİDERLERİ	599.000,00
46	35	26	25	1	1	1	0	5	3	2				TÜKETİME YÖNELİK MAL VE MALZEME ALIMLARI	250.000,00
46	35	26	25	1	1	1	0	5	3	3				YOLLUKLAR	2.000,00
46	35	26	25	1	1	1	0	5	3	4				GÖREV GİDERLERİ	2.000,00
46	35	26	25	1	1	1	0	5	3	5				HİZMET ALIMLARI	225.000,00
46	35	26	25	1	1	1	0	5	3	7				MENKUL MAL,GAYRİMADDİ HAK ALIM, BAKIM VE ONARIM Gİ	120.000,00
46	35	26	25	1	1	1	0	5	6					SERMAYE GİDERLERİ	100.000,00
46	35	26	25	1	1	1	0	5	6	1				MAMUL MAL ALIMLARI	100.000,00
46	35	26	25	8										DİNLENME, KÜLTÜR VE DİN HİZMETLERİ	300.000,00
46	35	26	25	8	2									KÜLTÜR HİZMETLERİ	300.000,00
46	35	26	25	8	2	0								KÜLTÜR HİZMETLERİ	300.000,00
46	35	26	25	8	2	0	49							YELKEN VE SU SPORLARI FAALİYETLERİ	200.000,00

T.C.
NARLIDERE BELEDİYE BAŞKANLIĞI
Ödenek Cetveli - A

Kurumsal Sınıflandırma				Fonksiyonel Sınıflandırma				F. T.	Ekonomik Sınıflandırma					Açıklama	2024 Bütçe Yılı Bütçe Ödenegi	
I	II	III	IV	I	II	III	IV	I	I	II	III	IV	V			
46	35	26	25	8	2	0	49	5							MAHALLİ İDARELER	200.000,00
46	35	26	25	8	2	0	49	5	3						MAL VE HİZMET ALIM GİDERLERİ	200.000,00
46	35	26	25	8	2	0	49	5	3	2					TÜKETİME YÖNELİK MAL VE MALZEME ALIMLARI	100.000,00
46	35	26	25	8	2	0	49	5	3	5					HİZMET ALIMLARI	100.000,00
46	35	26	25	8	2	0	66								HEMŞEHİRİ İLETİŞİM 7/24 ÇÖZÜM MERKEZİ	100.000,00
46	35	26	25	8	2	0	66	5							MAHALLİ İDARELER	100.000,00
46	35	26	25	8	2	0	66	5	3						MAL VE HİZMET ALIM GİDERLERİ	100.000,00
46	35	26	25	8	2	0	66	5	3	5					HİZMET ALIMLARI	100.000,00
46	35	26	31												FEN İŞLERİ MÜDÜRLÜĞÜ	151.255.000,00
46	35	26	31	4											EKONOMİK İŞLER VE HİZMETLER	151.255.000,00
46	35	26	31	4	5										ULAŞTIRMA HİZMETLERİ	151.255.000,00
46	35	26	31	4	5	1									KARAYOLU İNŞAAT İŞLERİ VE HİZMETLERİ	151.255.000,00
46	35	26	31	4	5	1	0								KARAYOLU İNŞAAT İŞLERİ VE HİZMETLERİ	99.035.000,00
46	35	26	31	4	5	1	0	5							MAHALLİ İDARELER	99.035.000,00
46	35	26	31	4	5	1	0	5	1						PERSONEL GİDERLERİ	46.577.000,00
46	35	26	31	4	5	1	0	5	1	1					MEMURLAR	2.620.000,00
46	35	26	31	4	5	1	0	5	1	2					SÖZLEŞMELİ PERSONEL	1.365.000,00
46	35	26	31	4	5	1	0	5	1	3					İŞÇİLER	42.592.000,00
46	35	26	31	4	5	1	0	5	2						SOSYAL GÜVENLİK KURUMLARINA DEVLET PRİMİ GİDERLERİ	5.950.000,00
46	35	26	31	4	5	1	0	5	2	1					MEMURLAR	250.000,00
46	35	26	31	4	5	1	0	5	2	2					SÖZLEŞMELİ PERSONEL	200.000,00
46	35	26	31	4	5	1	0	5	2	3					İŞÇİLER	5.500.000,00
46	35	26	31	4	5	1	0	5	3						MAL VE HİZMET ALIM GİDERLERİ	22.708.000,00
46	35	26	31	4	5	1	0	5	3	2					TÜKETİME YÖNELİK MAL VE MALZEME ALIMLARI	9.699.000,00
46	35	26	31	4	5	1	0	5	3	3					YOLLUKLAR	33.000,00
46	35	26	31	4	5	1	0	5	3	4					GÖREV GİDERLERİ	178.000,00
46	35	26	31	4	5	1	0	5	3	5					HİZMET ALIMLARI	11.153.000,00
46	35	26	31	4	5	1	0	5	3	7					MENKUL MAL,GAYRİMADDİ HAK ALIM, BAKIM VE ONARIM Gİ	812.000,00
46	35	26	31	4	5	1	0	5	3	8					GAYRİMENKUL MAL BAKIM VE ONARIM GİDERLERİ	833.000,00
46	35	26	31	4	5	1	0	5	6						SERMAYE GİDERLERİ	23.800.000,00
46	35	26	31	4	5	1	0	5	6	1					MAMUL MAL ALIMLARI	20.000,00
46	35	26	31	4	5	1	0	5	6	5					GAYRİMENKUL SERMAYE ÜRETİM GİDERLERİ	23.630.000,00
46	35	26	31	4	5	1	0	5	6	7					GAYRİMENKUL BÜYÜK ONARIM GİDERLERİ	150.000,00
46	35	26	31	4	5	1	5								OKULLARIN BAKIM VE ONARIM İŞİ	400.000,00

T.C.
NARLIDERE BELEDİYE BAŞKANLIĞI
Ödenek Cetveli - A

Kurumsal Sınıflandırma				Fonksiyonel Sınıflandırma				F. T.	Ekonomik Sınıflandırma					Açıklama	2024 Bütçe Yılı Bütçe Ödenegi	
I	II	III	IV	I	II	III	IV	I	I	II	III	IV	V			
46	35	26	31	4	5	1	5	5							MAHALLİ İDARELER	400.000,00
46	35	26	31	4	5	1	5	5	3						MAL VE HİZMET ALIM GİDERLERİ	400.000,00
46	35	26	31	4	5	1	5	5	3	8					GAYRİMENKUL MAL BAKIM VE ONARIM GİDERLERİ	400.000,00
46	35	26	31	4	5	1	27								GÜNGÖREN CADDESİ SEVGİ YOLU DÜZENLENMESİ İŞİ	500.000,00
46	35	26	31	4	5	1	27	5							MAHALLİ İDARELER	500.000,00
46	35	26	31	4	5	1	27	5	6						SERMAYE GİDERLERİ	500.000,00
46	35	26	31	4	5	1	27	5	6	5					GAYRİMENKUL SERMAYE ÜRETİM GİDERLERİ	500.000,00
46	35	26	31	4	5	1	41								PİR SULTAN ABDAL PARKI VE MEYDAN DÜZENLEMESİ	45.000.000,00
46	35	26	31	4	5	1	41	5							MAHALLİ İDARELER	10.000.000,00
46	35	26	31	4	5	1	41	5	6						SERMAYE GİDERLERİ	10.000.000,00
46	35	26	31	4	5	1	41	5	6	5					GAYRİMENKUL SERMAYE ÜRETİM GİDERLERİ	10.000.000,00
46	35	26	31	4	5	1	41	8							BAĞIŞ VE YARDIMLAR	35.000.000,00
46	35	26	31	4	5	1	41	8	6						SERMAYE GİDERLERİ	35.000.000,00
46	35	26	31	4	5	1	41	8	6	5					GAYRİMENKUL SERMAYE ÜRETİM GİDERLERİ	35.000.000,00
46	35	26	31	4	5	1	42								SAHİLEVLERİ KÜLTÜR, SPOR VE SANAT MERKEZİ	30.000,00
46	35	26	31	4	5	1	42	5							MAHALLİ İDARELER	30.000,00
46	35	26	31	4	5	1	42	5	3						MAL VE HİZMET ALIM GİDERLERİ	30.000,00
46	35	26	31	4	5	1	42	5	3	5					HİZMET ALIMLARI	30.000,00
46	35	26	31	4	5	1	43								SAHİL-ORMAN BİSİKLET VE YAYALAŞTIRMA YÜRÜYÜŞ YOLLARI	100.000,00
46	35	26	31	4	5	1	43	5							MAHALLİ İDARELER	100.000,00
46	35	26	31	4	5	1	43	5	6						SERMAYE GİDERLERİ	100.000,00
46	35	26	31	4	5	1	43	5	6	5					GAYRİMENKUL SERMAYE ÜRETİM GİDERLERİ	100.000,00
46	35	26	31	4	5	1	47								YAŞAM VADİSİ	50.000,00
46	35	26	31	4	5	1	47	5							MAHALLİ İDARELER	50.000,00
46	35	26	31	4	5	1	47	5	6						SERMAYE GİDERLERİ	50.000,00
46	35	26	31	4	5	1	47	5	6	5					GAYRİMENKUL SERMAYE ÜRETİM GİDERLERİ	50.000,00
46	35	26	31	4	5	1	48								GÜNGÖREN CADDESİ - KÜÇÜK ESNAF SANAYİ SİTESİ BAĞLANTI YOLU DÜZENLEMESİ	50.000,00
46	35	26	31	4	5	1	48	5							MAHALLİ İDARELER	50.000,00
46	35	26	31	4	5	1	48	5	6						SERMAYE GİDERLERİ	50.000,00
46	35	26	31	4	5	1	48	5	6	5					GAYRİMENKUL SERMAYE ÜRETİM GİDERLERİ	50.000,00
46	35	26	31	4	5	1	51								TEKNİK HİZMETLER BİNASI PROJESİ	500.000,00
46	35	26	31	4	5	1	51	5							MAHALLİ İDARELER	500.000,00
46	35	26	31	4	5	1	51	5	6						SERMAYE GİDERLERİ	500.000,00
46	35	26	31	4	5	1	51	5	6	5					GAYRİMENKUL SERMAYE ÜRETİM GİDERLERİ	500.000,00

T.C.
NARLIDERE BELEDİYE BAŞKANLIĞI
Ödenek Cetveli - A

Kurumsal Sınıflandırma				Fonksiyonel Sınıflandırma				F. T.	Ekonomik Sınıflandırma					Açıklama	2024 Bütçe Yılı Bütçe Ödenegi
I	II	III	IV	I	II	III	IV	I	I	II	III	IV	V		
46	35	26	31	4	5	1	54							GÜVEN ERKAYA SPOR SALONU DÜZENLEMESİ İŞİ	20.000,00
46	35	26	31	4	5	1	54	5						MAHALLİ İDARELER	20.000,00
46	35	26	31	4	5	1	54	5	6					SERMAYE GİDERLERİ	20.000,00
46	35	26	31	4	5	1	54	5	6	5				GAYRİMENKUL SERMAYE ÜRETİM GİDERLERİ	20.000,00
46	35	26	31	4	5	1	55							AFET TOPLANMA MERKEZLERİ VE AFET YÖNETİMİ PROJESİ	150.000,00
46	35	26	31	4	5	1	55	5						MAHALLİ İDARELER	150.000,00
46	35	26	31	4	5	1	55	5	3					MAL VE HİZMET ALIM GİDERLERİ	150.000,00
46	35	26	31	4	5	1	55	5	3	2				TÜKETİME YÖNELİK MAL VE MALZEME ALIMLARI	50.000,00
46	35	26	31	4	5	1	55	5	3	5				HİZMET ALIMLARI	50.000,00
46	35	26	31	4	5	1	55	5	3	7				MENKUL MAL,GAYRİMADDİ HAK ALIM, BAKIM VE ONARIM Gİ	50.000,00
46	35	26	31	4	5	1	62							SOKAK SAĞLIKLAŞTIRMALARI VE KENT ESTETİĞİ	300.000,00
46	35	26	31	4	5	1	62	5						MAHALLİ İDARELER	300.000,00
46	35	26	31	4	5	1	62	5	6					SERMAYE GİDERLERİ	300.000,00
46	35	26	31	4	5	1	62	5	6	5				GAYRİMENKUL SERMAYE ÜRETİM GİDERLERİ	300.000,00
46	35	26	31	4	5	1	69							ALTIEVLER MAHALLESİ BÜLENT ECEVİT SOKAĞIN AÇILARAK DÜZENLENMESİ	600.000,00
46	35	26	31	4	5	1	69	5						MAHALLİ İDARELER	600.000,00
46	35	26	31	4	5	1	69	5	6					SERMAYE GİDERLERİ	600.000,00
46	35	26	31	4	5	1	69	5	6	5				GAYRİMENKUL SERMAYE ÜRETİM GİDERLERİ	600.000,00
46	35	26	31	4	5	1	70							FİZİKİ ARŞİV SİSTEMİNİN YENİLENMESİ	100.000,00
46	35	26	31	4	5	1	70	5						MAHALLİ İDARELER	100.000,00
46	35	26	31	4	5	1	70	5	6					SERMAYE GİDERLERİ	100.000,00
46	35	26	31	4	5	1	70	5	6	5				GAYRİMENKUL SERMAYE ÜRETİM GİDERLERİ	100.000,00
46	35	26	31	4	5	1	89							AFETE YÖNELİK AFET PLANI HAZIRLANMASI	100.000,00
46	35	26	31	4	5	1	89	5						MAHALLİ İDARELER	100.000,00
46	35	26	31	4	5	1	89	5	3					MAL VE HİZMET ALIM GİDERLERİ	100.000,00
46	35	26	31	4	5	1	89	5	3	2				TÜKETİME YÖNELİK MAL VE MALZEME ALIMLARI	50.000,00
46	35	26	31	4	5	1	89	5	3	5				HİZMET ALIMLARI	50.000,00
46	35	26	31	4	5	1	90							İLÇEMİZDE AFET ÖNCESİ ERKEN UYARI SİSTEMİNİN KURULMASI	70.000,00
46	35	26	31	4	5	1	90	5						MAHALLİ İDARELER	70.000,00
46	35	26	31	4	5	1	90	5	3					MAL VE HİZMET ALIM GİDERLERİ	70.000,00
46	35	26	31	4	5	1	90	5	3	5				HİZMET ALIMLARI	40.000,00
46	35	26	31	4	5	1	90	5	3	7				MENKUL MAL,GAYRİMADDİ HAK ALIM, BAKIM VE ONARIM Gİ	30.000,00
46	35	26	31	4	5	1	95							KATI ATIK AKTARMA İSTASYONU PROJESİ	150.000,00

T.C.
NARLIDERE BELEDİYE BAŞKANLIĞI
Ödenek Cetveli - A

Kurumsal Sınıflandırma				Fonksiyonel Sınıflandırma				F. T.	Ekonomik Sınıflandırma					Açıklama	2024 Bütçe Yılı Bütçe Ödenegi
I	II	III	IV	I	II	III	IV	I	I	II	III	IV	V		
46	35	26	31	4	5	1	95	5						MAHALLİ İDARELER	150.000,00
46	35	26	31	4	5	1	95	5	6					SERMAYE GİDERLERİ	150.000,00
46	35	26	31	4	5	1	95	5	6	5				GAYRİMENKUL SERMAYE ÜRETİM GİDERLERİ	150.000,00
46	35	26	31	4	5	1	96							NARLIDERE YAT LİMANI PROJESİ	500.000,00
46	35	26	31	4	5	1	96	5						MAHALLİ İDARELER	500.000,00
46	35	26	31	4	5	1	96	5	3					MAL VE HİZMET ALIM GİDERLERİ	500.000,00
46	35	26	31	4	5	1	96	5	3	5				HİZMET ALIMLARI	500.000,00
46	35	26	31	4	5	1	97							ENGELLİ VE YAŞLILARIN ERİŞİBİLİRLİĞİNİN SAĞLANMASI	100.000,00
46	35	26	31	4	5	1	97	5						MAHALLİ İDARELER	100.000,00
46	35	26	31	4	5	1	97	5	6					SERMAYE GİDERLERİ	100.000,00
46	35	26	31	4	5	1	97	5	6	5				GAYRİMENKUL SERMAYE ÜRETİM GİDERLERİ	100.000,00
46	35	26	31	4	5	1	98							PROJEYE AYKIRI YAPILARIN YIKIMI	2.000.000,00
46	35	26	31	4	5	1	98	5						MAHALLİ İDARELER	2.000.000,00
46	35	26	31	4	5	1	98	5	6					SERMAYE GİDERLERİ	2.000.000,00
46	35	26	31	4	5	1	98	5	6	5				GAYRİMENKUL SERMAYE ÜRETİM GİDERLERİ	2.000.000,00
46	35	26	31	4	5	1	99							NARLIDERE GES PROJESİ	1.500.000,00
46	35	26	31	4	5	1	99	5						MAHALLİ İDARELER	1.500.000,00
46	35	26	31	4	5	1	99	5	3					MAL VE HİZMET ALIM GİDERLERİ	500.000,00
46	35	26	31	4	5	1	99	5	3	5				HİZMET ALIMLARI	500.000,00
46	35	26	31	4	5	1	99	5	6					SERMAYE GİDERLERİ	1.000.000,00
46	35	26	31	4	5	1	99	5	6	5				GAYRİMENKUL SERMAYE ÜRETİM GİDERLERİ	1.000.000,00
46	35	26	33											GELİRLER MÜDÜRLÜĞÜ	2.040.000,00
46	35	26	33	1										GENEL KAMU HİZMETLERİ	2.040.000,00
46	35	26	33	1	1									YASAMA VE YÜRÜTME ORGANLARI, FINANSAL VE MALİ İŞL	2.040.000,00
46	35	26	33	1	1	2								FINANSAL VE MALİ İŞLER VE HİZMETLER	2.040.000,00
46	35	26	33	1	1	2	0							FINANSAL VE MALİ İŞLER VE HİZMETLER	2.040.000,00
46	35	26	33	1	1	2	0	5						MAHALLİ İDARELER	2.040.000,00
46	35	26	33	1	1	2	0	5	1					PERSONEL GİDERLERİ	1.590.000,00
46	35	26	33	1	1	2	0	5	1	1				MEMURLAR	1.590.000,00
46	35	26	33	1	1	2	0	5	2					SOSYAL GÜVENLİK KURUMLARINA DEVLET PRİMİ GİDERLERİ	300.000,00
46	35	26	33	1	1	2	0	5	2	1				MEMURLAR	300.000,00
46	35	26	33	1	1	2	0	5	3					MAL VE HİZMET ALIM GİDERLERİ	150.000,00
46	35	26	33	1	1	2	0	5	3	2				TÜKETİME YÖNELİK MAL VE MALZEME ALIMLARI	100.000,00
46	35	26	33	1	1	2	0	5	3	4				GÖREV GİDERLERİ	50.000,00

T.C.
NARLIDERE BELEDİYE BAŞKANLIĞI
Ödenek Cetveli - A

Kurumsal Sınıflandırma				Fonksiyonel Sınıflandırma				F. T.	Ekonomik Sınıflandırma					Açıklama	2024 Bütçe Yılı Bütçe Ödenegi	
I	II	III	IV	I	II	III	IV	I	I	II	III	IV	V			
46	35	26	35												RUHSAT VE DENETİM MÜDÜRLÜĞÜ	1.596.000,00
46	35	26	35	4											EKONOMİK İŞLER VE HİZMETLER	1.596.000,00
46	35	26	35	4	1										GENEL EKONOMİK İŞLER VE HİZMETLER	1.596.000,00
46	35	26	35	4	1	1									GENEL EKONOMİK VE TİCARİ İŞLER VE HİZMETLER	1.596.000,00
46	35	26	35	4	1	1	0								GENEL EKONOMİK VE TİCARİ İŞLER VE HİZMETLER	1.566.000,00
46	35	26	35	4	1	1	0	5							MAHALLİ İDARELER	1.566.000,00
46	35	26	35	4	1	1	0	5	1						PERSONEL GİDERLERİ	1.400.000,00
46	35	26	35	4	1	1	0	5	1	1					MEMURLAR	1.400.000,00
46	35	26	35	4	1	1	0	5	2						SOSYAL GÜVENLİK KURUMLARINA DEVLET PRİMİ GİDERLERİ	150.000,00
46	35	26	35	4	1	1	0	5	2	1					MEMURLAR	150.000,00
46	35	26	35	4	1	1	0	5	3						MAL VE HİZMET ALIM GİDERLERİ	16.000,00
46	35	26	35	4	1	1	0	5	3	2					TÜKETİME YÖNELİK MAL VE MALZEME ALIMLARI	3.000,00
46	35	26	35	4	1	1	0	5	3	3					YOLLUKLAR	1.000,00
46	35	26	35	4	1	1	0	5	3	4					GÖREV GİDERLERİ	8.000,00
46	35	26	35	4	1	1	0	5	3	5					HİZMET ALIMLARI	2.000,00
46	35	26	35	4	1	1	0	5	3	7					MENKUL MAL,GAYRİMADDİ HAK ALIM, BAKIM VE ONARIM Gİ	2.000,00
46	35	26	35	4	1	1	87								SAĞLIKLI TOPLUM VE ÇEVRE DÜZENLİ OLUŞTURMAK İÇİN SÜRDÜREBİLİR DENETİM HİZMETLERİ	30.000,00
46	35	26	35	4	1	1	87	5							MAHALLİ İDARELER	30.000,00
46	35	26	35	4	1	1	87	5	3						MAL VE HİZMET ALIM GİDERLERİ	30.000,00
46	35	26	35	4	1	1	87	5	3	7					MENKUL MAL,GAYRİMADDİ HAK ALIM, BAKIM VE ONARIM Gİ	30.000,00
46	35	26	36												İMAR VE ŞEHİRCİLİK MÜDÜRLÜĞÜ	17.708.000,00
46	35	26	36	6											İSKAN VE TOPLUM REFAHI HİZMETLERİ	17.708.000,00
46	35	26	36	6	2										TOPLUM REFAHI HİZMETLERİ	17.708.000,00
46	35	26	36	6	2	0									TOPLUM REFAHI HİZMETLERİ	17.708.000,00
46	35	26	36	6	2	0	0								TOPLUM REFAHI HİZMETLERİ	14.408.000,00
46	35	26	36	6	2	0	0	5							MAHALLİ İDARELER	14.408.000,00
46	35	26	36	6	2	0	0	5	1						PERSONEL GİDERLERİ	9.580.000,00
46	35	26	36	6	2	0	0	5	1	1					MEMURLAR	9.100.000,00
46	35	26	36	6	2	0	0	5	1	2					SÖZLEŞMELİ PERSONEL	480.000,00
46	35	26	36	6	2	0	0	5	2						SOSYAL GÜVENLİK KURUMLARINA DEVLET PRİMİ GİDERLERİ	1.140.000,00
46	35	26	36	6	2	0	0	5	2	1					MEMURLAR	1.050.000,00
46	35	26	36	6	2	0	0	5	2	2					SÖZLEŞMELİ PERSONEL	90.000,00
46	35	26	36	6	2	0	0	5	3						MAL VE HİZMET ALIM GİDERLERİ	588.000,00

T.C.
NARLIDERE BELEDİYE BAŞKANLIĞI
Ödenek Cetveli - A

Kurumsal Sınıflandırma				Fonksiyonel Sınıflandırma				F. T.	Ekonomik Sınıflandırma					Açıklama	2024 Bütçe Yılı Bütçe Ödenegi
I	II	III	IV	I	II	III	IV	I	I	II	III	IV	V		
46	35	26	36	6	2	0	0	5	3	2				TÜKETİME YÖNELİK MAL VE MALZEME ALIMLARI	23.000,00
46	35	26	36	6	2	0	0	5	3	3				YOLLUKLAR	141.000,00
46	35	26	36	6	2	0	0	5	3	4				GÖREV GİDERLERİ	111.000,00
46	35	26	36	6	2	0	0	5	3	5				HİZMET ALIMLARI	312.000,00
46	35	26	36	6	2	0	0	5	3	7				MENKUL MAL,GAYRİMADDİ HAK ALIM, BAKIM VE ONARIM Gİ	1.000,00
46	35	26	36	6	2	0	0	5	6					SERMAYE GİDERLERİ	3.100.000,00
46	35	26	36	6	2	0	0	5	6	4				GAYRİMENKUL ALIMLARI VE KAMULAŞTIRMASI	3.100.000,00
46	35	26	36	6	2	0	1							6306 SAYILI KANUN KAPSAMINDA ÇATALKAYA, NARLI, 2.İNÖNÜ VE ATATÜRK MAHALLESİ KENTSEL DÖNÜŞÜM PROJESİ	2.600.000,00
46	35	26	36	6	2	0	1	5						MAHALLİ İDARELER	2.600.000,00
46	35	26	36	6	2	0	1	5	3					MAL VE HİZMET ALIM GİDERLERİ	2.600.000,00
46	35	26	36	6	2	0	1	5	3	5				HİZMET ALIMLARI	2.600.000,00
46	35	26	36	6	2	0	28							LEVENT CADDESİ AĞAÇ KAMULAŞTIRMASI	500.000,00
46	35	26	36	6	2	0	28	5						MAHALLİ İDARELER	500.000,00
46	35	26	36	6	2	0	28	5	6					SERMAYE GİDERLERİ	500.000,00
46	35	26	36	6	2	0	28	5	6	4				GAYRİMENKUL ALIMLARI VE KAMULAŞTIRMASI	500.000,00
46	35	26	36	6	2	0	52							TERMAL SAĞLIK TURİZMİ PROJESİ	50.000,00
46	35	26	36	6	2	0	52	5						MAHALLİ İDARELER	50.000,00
46	35	26	36	6	2	0	52	5	3					MAL VE HİZMET ALIM GİDERLERİ	50.000,00
46	35	26	36	6	2	0	52	5	3	5				HİZMET ALIMLARI	50.000,00
46	35	26	36	6	2	0	93							PLANLI ALANLARDA DÜZENLİ YAPILAŞMAYI SAĞLAMA FAALİYETLERİ	150.000,00
46	35	26	36	6	2	0	93	5						MAHALLİ İDARELER	150.000,00
46	35	26	36	6	2	0	93	5	3					MAL VE HİZMET ALIM GİDERLERİ	150.000,00
46	35	26	36	6	2	0	93	5	3	5				HİZMET ALIMLARI	150.000,00
46	35	26	37											KÜLTÜR VE SOSYAL İŞLER MÜDÜRLÜĞÜ	10.816.000,00
46	35	26	37	1										GENEL KAMU HİZMETLERİ	272.000,00
46	35	26	37	1	1									YASAMA VE YÜRÜTME ORGANLARI, FINANSAL VE MALİ İŞL	272.000,00
46	35	26	37	1	1	1								YASAMA VE YÜRÜTME ORGANLARI HİZMETLERİ	272.000,00
46	35	26	37	1	1	1	0							YASAMA VE YÜRÜTME ORGANLARI HİZMETLERİ	122.000,00
46	35	26	37	1	1	1	0	5						MAHALLİ İDARELER	122.000,00
46	35	26	37	1	1	1	0	5	3					MAL VE HİZMET ALIM GİDERLERİ	122.000,00
46	35	26	37	1	1	1	0	5	3	2				TÜKETİME YÖNELİK MAL VE MALZEME ALIMLARI	6.000,00
46	35	26	37	1	1	1	0	5	3	3				YOLLUKLAR	2.000,00
46	35	26	37	1	1	1	0	5	3	4				GÖREV GİDERLERİ	8.000,00

Kurumsal Sınıflandırma				Fonksiyonel Sınıflandırma				F. T.	Ekonomik Sınıflandırma					Açıklama	2024 Bütçe Yılı Bütçe Ödenegi
I	II	III	IV	I	II	III	IV	I	I	II	III	IV	V		
46	35	26	37	1	1	1	0	5	3	5				HİZMET ALIMLARI	105.000,00
46	35	26	37	1	1	1	0	5	3	7				MENKUL MAL,GAYRİMADDİ HAK ALIM, BAKIM VE ONARIM Gİ	1.000,00
46	35	26	37	1	1	1	64							FESTİVAL VE KONSERLER	50.000,00
46	35	26	37	1	1	1	64	5						MAHALLİ İDARELER	50.000,00
46	35	26	37	1	1	1	64	5	3					MAL VE HİZMET ALIM GİDERLERİ	50.000,00
46	35	26	37	1	1	1	64	5	3	6				TEMSİL VE TANITMA GİDERLERİ	50.000,00
46	35	26	37	1	1	1	94							SLOW FOOD NARLIDERE PROJESİ	100.000,00
46	35	26	37	1	1	1	94	5						MAHALLİ İDARELER	100.000,00
46	35	26	37	1	1	1	94	5	3					MAL VE HİZMET ALIM GİDERLERİ	100.000,00
46	35	26	37	1	1	1	94	5	3	2				TÜKETİME YÖNELİK MAL VE MALZEME ALIMLARI	50.000,00
46	35	26	37	1	1	1	94	5	3	5				HİZMET ALIMLARI	50.000,00
46	35	26	37	8										DİNLENME, KÜLTÜR VE DİN HİZMETLERİ	10.544.000,00
46	35	26	37	8	2									KÜLTÜR HİZMETLERİ	10.544.000,00
46	35	26	37	8	2	0								KÜLTÜR HİZMETLERİ	10.544.000,00
46	35	26	37	8	2	0	0							KÜLTÜR HİZMETLERİ	3.044.000,00
46	35	26	37	8	2	0	0	5						MAHALLİ İDARELER	3.044.000,00
46	35	26	37	8	2	0	0	5	1					PERSONEL GİDERLERİ	795.000,00
46	35	26	37	8	2	0	0	5	1	1				MEMURLAR	795.000,00
46	35	26	37	8	2	0	0	5	2					SOSYAL GÜVENLİK KURUMLARINA DEVLET PRİMİ GİDERLERİ	90.000,00
46	35	26	37	8	2	0	0	5	2	1				MEMURLAR	90.000,00
46	35	26	37	8	2	0	0	5	3					MAL VE HİZMET ALIM GİDERLERİ	1.808.000,00
46	35	26	37	8	2	0	0	5	3	2				TÜKETİME YÖNELİK MAL VE MALZEME ALIMLARI	907.000,00
46	35	26	37	8	2	0	0	5	3	3				YOLLUKLAR	10.000,00
46	35	26	37	8	2	0	0	5	3	4				GÖREV GİDERLERİ	4.000,00
46	35	26	37	8	2	0	0	5	3	5				HİZMET ALIMLARI	2.000,00
46	35	26	37	8	2	0	0	5	3	6				TEMSİL VE TANITMA GİDERLERİ	500.000,00
46	35	26	37	8	2	0	0	5	3	7				MENKUL MAL,GAYRİMADDİ HAK ALIM, BAKIM VE ONARIM Gİ	335.000,00
46	35	26	37	8	2	0	0	5	3	8				GAYRİMENKUL MAL BAKIM VE ONARIM GİDERLERİ	50.000,00
46	35	26	37	8	2	0	0	5	5					CARİ TRANSFERLER	1.000,00
46	35	26	37	8	2	0	0	5	5	6				YURTDIŞINA YAPILAN TRANSFERLER	1.000,00
46	35	26	37	8	2	0	0	5	6					SERMAYE GİDERLERİ	350.000,00
46	35	26	37	8	2	0	0	5	6	1				MAMUL MAL ALIMLARI	350.000,00
46	35	26	37	8	2	0	3							UYGULAMALI GİRİŞİMCİLİK EĞİTİMİ - YAŞAM BOYU ÖĞRENME	50.000,00
46	35	26	37	8	2	0	3	5						MAHALLİ İDARELER	50.000,00

Kurumsal Sınıflandırma				Fonksiyonel Sınıflandırma				F. T.	Ekonomik Sınıflandırma					Açıklama	2024 Bütçe Yılı Bütçe Ödenegi
I	II	III	IV	I	II	III	IV	I	I	II	III	IV	V		
46	35	26	37	8	2	0	3	5	3					MAL VE HİZMET ALIM GİDERLERİ	50.000,00
46	35	26	37	8	2	0	3	5	3	5				HİZMET ALIMLARI	50.000,00
46	35	26	37	8	2	0	14	5						HOBİ, SANAT VE SPOR KURSLARI DÜZENLEMEK	5.020.000,00
46	35	26	37	8	2	0	14	5						MAHALLİ İDARELER	5.020.000,00
46	35	26	37	8	2	0	14	5	3					MAL VE HİZMET ALIM GİDERLERİ	5.020.000,00
46	35	26	37	8	2	0	14	5	3	2				TÜKETİME YÖNELİK MAL VE MALZEME ALIMLARI	20.000,00
46	35	26	37	8	2	0	14	5	3	5				HİZMET ALIMLARI	5.000.000,00
46	35	26	37	8	2	0	26	5						ENGELLİ EĞİTİM VE REHABİLİTASYON ÇALIŞMALARI (ENGELSİZ NARLIDERE PROJESİ)	100.000,00
46	35	26	37	8	2	0	26	5						MAHALLİ İDARELER	100.000,00
46	35	26	37	8	2	0	26	5	3					MAL VE HİZMET ALIM GİDERLERİ	100.000,00
46	35	26	37	8	2	0	26	5	3	2				TÜKETİME YÖNELİK MAL VE MALZEME ALIMLARI	50.000,00
46	35	26	37	8	2	0	26	5	3	5				HİZMET ALIMLARI	50.000,00
46	35	26	37	8	2	0	45	5						NAR ÇİÇEKLERİ ANAOKULU PROJESİ	150.000,00
46	35	26	37	8	2	0	45	5						MAHALLİ İDARELER	150.000,00
46	35	26	37	8	2	0	45	5	3					MAL VE HİZMET ALIM GİDERLERİ	150.000,00
46	35	26	37	8	2	0	45	5	3	2				TÜKETİME YÖNELİK MAL VE MALZEME ALIMLARI	50.000,00
46	35	26	37	8	2	0	45	5	3	5				HİZMET ALIMLARI	100.000,00
46	35	26	37	8	2	0	46	5						KADIN EMEĞİNİ DEĞERLENDİRME KOOPERATİFİ	250.000,00
46	35	26	37	8	2	0	46	5						MAHALLİ İDARELER	250.000,00
46	35	26	37	8	2	0	46	5	3					MAL VE HİZMET ALIM GİDERLERİ	250.000,00
46	35	26	37	8	2	0	46	5	3	2				TÜKETİME YÖNELİK MAL VE MALZEME ALIMLARI	200.000,00
46	35	26	37	8	2	0	46	5	3	5				HİZMET ALIMLARI	50.000,00
46	35	26	37	8	2	0	50	5						BUTİK OTEL ÖZENDİRME ÇALIŞMALARI	100.000,00
46	35	26	37	8	2	0	50	5						MAHALLİ İDARELER	100.000,00
46	35	26	37	8	2	0	50	5	3					MAL VE HİZMET ALIM GİDERLERİ	100.000,00
46	35	26	37	8	2	0	50	5	3	5				HİZMET ALIMLARI	100.000,00
46	35	26	37	8	2	0	57	5						ÇOCUK GELİŞİMİ PROJELERİ	80.000,00
46	35	26	37	8	2	0	57	5						MAHALLİ İDARELER	80.000,00
46	35	26	37	8	2	0	57	5	3					MAL VE HİZMET ALIM GİDERLERİ	80.000,00
46	35	26	37	8	2	0	57	5	3	2				TÜKETİME YÖNELİK MAL VE MALZEME ALIMLARI	50.000,00
46	35	26	37	8	2	0	57	5	3	5				HİZMET ALIMLARI	30.000,00
46	35	26	37	8	2	0	59	5						NARLIDERE EKO TURİZM PROJESİ	50.000,00
46	35	26	37	8	2	0	59	5						MAHALLİ İDARELER	50.000,00
46	35	26	37	8	2	0	59	5	3					MAL VE HİZMET ALIM GİDERLERİ	50.000,00

T.C.
NARLIDERE BELEDİYE BAŞKANLIĞI
Ödenek Cetveli - A

Kurumsal Sınıflandırma				Fonksiyonel Sınıflandırma				F. T.	Ekonomik Sınıflandırma					Açıklama	2024 Bütçe Yılı Bütçe Ödenegi
I	II	III	IV	I	II	III	IV	I	I	II	III	IV	V		
46	35	26	37	8	2	0	59	5	3	2				TÜKETİME YÖNELİK MAL VE MALZEME ALIMLARI	50.000,00
46	35	26	37	8	2	0	60							TARİHİ CEM EVİNİN KÜLTÜR MİRASI LİSTESİNE ALINMASI	30.000,00
46	35	26	37	8	2	0	60	5						MAHALLİ İDARELER	30.000,00
46	35	26	37	8	2	0	60	5	3					MAL VE HİZMET ALIM GİDERLERİ	30.000,00
46	35	26	37	8	2	0	60	5	3	5				HİZMET ALIMLARI	30.000,00
46	35	26	37	8	2	0	61							AGRO TURİZM (EKOLOJİK - TARIM TURİZMİ)	50.000,00
46	35	26	37	8	2	0	61	5						MAHALLİ İDARELER	50.000,00
46	35	26	37	8	2	0	61	5	3					MAL VE HİZMET ALIM GİDERLERİ	50.000,00
46	35	26	37	8	2	0	61	5	3	2				TÜKETİME YÖNELİK MAL VE MALZEME ALIMLARI	50.000,00
46	35	26	37	8	2	0	75							PANEL VE SEMİNERLER	50.000,00
46	35	26	37	8	2	0	75	5						MAHALLİ İDARELER	50.000,00
46	35	26	37	8	2	0	75	5	3					MAL VE HİZMET ALIM GİDERLERİ	50.000,00
46	35	26	37	8	2	0	75	5	3	5				HİZMET ALIMLARI	50.000,00
46	35	26	37	8	2	0	76							SANAT SOKAKLARI VE SANAT NOKTALARI OLUŞTURULMASI	50.000,00
46	35	26	37	8	2	0	76	5						MAHALLİ İDARELER	50.000,00
46	35	26	37	8	2	0	76	5	3					MAL VE HİZMET ALIM GİDERLERİ	50.000,00
46	35	26	37	8	2	0	76	5	3	2				TÜKETİME YÖNELİK MAL VE MALZEME ALIMLARI	50.000,00
46	35	26	37	8	2	0	77							HOŞ GELDİN BEBEK PROJESİ	100.000,00
46	35	26	37	8	2	0	77	5						MAHALLİ İDARELER	100.000,00
46	35	26	37	8	2	0	77	5	3					MAL VE HİZMET ALIM GİDERLERİ	100.000,00
46	35	26	37	8	2	0	77	5	3	2				TÜKETİME YÖNELİK MAL VE MALZEME ALIMLARI	100.000,00
46	35	26	37	8	2	0	78							MÜZİK GÜNLERİ PROJESİ	200.000,00
46	35	26	37	8	2	0	78	5						MAHALLİ İDARELER	200.000,00
46	35	26	37	8	2	0	78	5	3					MAL VE HİZMET ALIM GİDERLERİ	200.000,00
46	35	26	37	8	2	0	78	5	3	2				TÜKETİME YÖNELİK MAL VE MALZEME ALIMLARI	100.000,00
46	35	26	37	8	2	0	78	5	3	5				HİZMET ALIMLARI	100.000,00
46	35	26	37	8	2	0	79							KARDEŞ AİLE PROJESİ	80.000,00
46	35	26	37	8	2	0	79	5						MAHALLİ İDARELER	80.000,00
46	35	26	37	8	2	0	79	5	3					MAL VE HİZMET ALIM GİDERLERİ	80.000,00
46	35	26	37	8	2	0	79	5	3	2				TÜKETİME YÖNELİK MAL VE MALZEME ALIMLARI	50.000,00
46	35	26	37	8	2	0	79	5	3	5				HİZMET ALIMLARI	30.000,00
46	35	26	37	8	2	0	80							SPORTİF FAALİYETLER	70.000,00
46	35	26	37	8	2	0	80	5						MAHALLİ İDARELER	70.000,00
46	35	26	37	8	2	0	80	5	3					MAL VE HİZMET ALIM GİDERLERİ	70.000,00

T.C.
NARLIDERE BELEDİYE BAŞKANLIĞI
Ödenek Cetveli - A

Kurumsal Sınıflandırma				Fonksiyonel Sınıflandırma				F. T.	Ekonomik Sınıflandırma					Açıklama	2024 Bütçe Yılı Bütçe Ödenegi
I	II	III	IV	I	II	III	IV	I	I	II	III	IV	V		
46	35	26	37	8	2	0	80	5	3	2				TÜKETİME YÖNELİK MAL VE MALZEME ALIMLARI	50.000,00
46	35	26	37	8	2	0	80	5	3	5				HİZMET ALIMLARI	20.000,00
46	35	26	37	8	2	0	81							NARLIDERE BELEDİYESİ KLASİK MÜZİK ORKESTRASI	750.000,00
46	35	26	37	8	2	0	81	5						MAHALLİ İDARELER	750.000,00
46	35	26	37	8	2	0	81	5	3					MAL VE HİZMET ALIM GİDERLERİ	750.000,00
46	35	26	37	8	2	0	81	5	3	2				TÜKETİME YÖNELİK MAL VE MALZEME ALIMLARI	200.000,00
46	35	26	37	8	2	0	81	5	3	5				HİZMET ALIMLARI	500.000,00
46	35	26	37	8	2	0	81	5	3	7				MENKUL MAL, GAYRİMADDİ HAK ALIM, BAKIM VE ONARIM Gİ	50.000,00
46	35	26	37	8	2	0	82							NARLIDERE BANDO	120.000,00
46	35	26	37	8	2	0	82	5						MAHALLİ İDARELER	120.000,00
46	35	26	37	8	2	0	82	5	3					MAL VE HİZMET ALIM GİDERLERİ	120.000,00
46	35	26	37	8	2	0	82	5	3	2				TÜKETİME YÖNELİK MAL VE MALZEME ALIMLARI	100.000,00
46	35	26	37	8	2	0	82	5	3	5				HİZMET ALIMLARI	20.000,00
46	35	26	37	8	2	0	83							SOSYAL SORUMLULUK VE FARKINDALIK PROJELERİ	50.000,00
46	35	26	37	8	2	0	83	5						MAHALLİ İDARELER	50.000,00
46	35	26	37	8	2	0	83	5	3					MAL VE HİZMET ALIM GİDERLERİ	50.000,00
46	35	26	37	8	2	0	83	5	3	5				HİZMET ALIMLARI	50.000,00
46	35	26	37	8	2	0	84							SİVİL TOPLUM KURULUŞLARI, DERNEK VE ESNAF MASASI KURULMASI VE FAALİYETLERİ	50.000,00
46	35	26	37	8	2	0	84	5						MAHALLİ İDARELER	50.000,00
46	35	26	37	8	2	0	84	5	3					MAL VE HİZMET ALIM GİDERLERİ	50.000,00
46	35	26	37	8	2	0	84	5	3	5				HİZMET ALIMLARI	50.000,00
46	35	26	37	8	2	0	91							AFETLERE YÖNELİK BİLGİLENDİRME, PANEL, SEMPOZYUMLAR DÜZENLEYEREK İŞ BİRLİK FAALİYETLERİ YÜRÜTMEK	100.000,00
46	35	26	37	8	2	0	91	5						MAHALLİ İDARELER	100.000,00
46	35	26	37	8	2	0	91	5	3					MAL VE HİZMET ALIM GİDERLERİ	100.000,00
46	35	26	37	8	2	0	91	5	3	5				HİZMET ALIMLARI	100.000,00
46	35	26	38											PARK VE BAHÇELER MÜDÜRLÜĞÜ	48.359.000,00
46	35	26	38	8										DİNLENME, KÜLTÜR VE DİN HİZMETLERİ	48.359.000,00
46	35	26	38	8	1									DİNLENME VE SPOR HİZMETLERİ	48.359.000,00
46	35	26	38	8	1	0								DİNLENME VE SPOR HİZMETLERİ	48.359.000,00
46	35	26	38	8	1	0	0							DİNLENME VE SPOR HİZMETLERİ	45.809.000,00
46	35	26	38	8	1	0	0	5						MAHALLİ İDARELER	45.809.000,00
46	35	26	38	8	1	0	0	5	1					PERSONEL GİDERLERİ	28.031.000,00
46	35	26	38	8	1	0	0	5	1	1				MEMURLAR	1.171.000,00

T.C.
NARLIDERE BELEDİYE BAŞKANLIĞI
Ödenek Cetveli - A

Kurumsal Sınıflandırma				Fonksiyonel Sınıflandırma				F. T.	Ekonomik Sınıflandırma					Açıklama	2024 Bütçe Yılı Bütçe Ödenegi
I	II	III	IV	I	II	III	IV	I	I	II	III	IV	V		
46	35	26	38	8	1	0	0	5	1	2				SÖZLEŞMELİ PERSONEL	20.000,00
46	35	26	38	8	1	0	0	5	1	3				İŞÇİLER	26.840.000,00
46	35	26	38	8	1	0	0	5	2					SOSYAL GÜVENLİK KURUMLARINA DEVLET PRİMİ GİDERLERİ	4.095.000,00
46	35	26	38	8	1	0	0	5	2	1				MEMURLAR	185.000,00
46	35	26	38	8	1	0	0	5	2	2				SÖZLEŞMELİ PERSONEL	10.000,00
46	35	26	38	8	1	0	0	5	2	3				İŞÇİLER	3.900.000,00
46	35	26	38	8	1	0	0	5	3					MAL VE HİZMET ALIM GİDERLERİ	13.683.000,00
46	35	26	38	8	1	0	0	5	3	2				TÜKETİME YÖNELİK MAL VE MALZEME ALIMLARI	2.706.000,00
46	35	26	38	8	1	0	0	5	3	3				YOLLUKLAR	3.000,00
46	35	26	38	8	1	0	0	5	3	4				GÖREV GİDERLERİ	4.000,00
46	35	26	38	8	1	0	0	5	3	5				HİZMET ALIMLARI	10.055.000,00
46	35	26	38	8	1	0	0	5	3	7				MENKUL MAL,GAYRİMADDİ HAK ALIM, BAKIM VE ONARIM Gİ	915.000,00
46	35	26	38	8	1	0	56							ÇOCUK OYUN ALANLARININ YARATILMASI	1.000.000,00
46	35	26	38	8	1	0	56	5						MAHALLİ İDARELER	1.000.000,00
46	35	26	38	8	1	0	56	5	6					SERMAYE GİDERLERİ	1.000.000,00
46	35	26	38	8	1	0	56	5	6	5				GAYRİMENKUL SERMAYE ÜRETİM GİDERLERİ	1.000.000,00
46	35	26	38	8	1	0	63							PARK VE BAHÇELER PEYZAJ ÇALIŞMALARI VE PARKLARIN ALT-ÜST YAPILARININ REVİZE EDİLMESİ	1.400.000,00
46	35	26	38	8	1	0	63	5						MAHALLİ İDARELER	1.400.000,00
46	35	26	38	8	1	0	63	5	3					MAL VE HİZMET ALIM GİDERLERİ	400.000,00
46	35	26	38	8	1	0	63	5	3	2				TÜKETİME YÖNELİK MAL VE MALZEME ALIMLARI	300.000,00
46	35	26	38	8	1	0	63	5	3	7				MENKUL MAL,GAYRİMADDİ HAK ALIM, BAKIM VE ONARIM Gİ	100.000,00
46	35	26	38	8	1	0	63	5	6					SERMAYE GİDERLERİ	1.000.000,00
46	35	26	38	8	1	0	63	5	6	5				GAYRİMENKUL SERMAYE ÜRETİM GİDERLERİ	1.000.000,00
46	35	26	38	8	1	0	65							NAR BAHÇELERİ PROJELERİ	50.000,00
46	35	26	38	8	1	0	65	5						MAHALLİ İDARELER	50.000,00
46	35	26	38	8	1	0	65	5	6					SERMAYE GİDERLERİ	50.000,00
46	35	26	38	8	1	0	65	5	6	5				GAYRİMENKUL SERMAYE ÜRETİM GİDERLERİ	50.000,00
46	35	26	38	8	1	0	97							ENGELLİ VE YAŞLILARIN ERİŞİBİLİRLİĞİNİN SAĞLANMASI	100.000,00
46	35	26	38	8	1	0	97	5						MAHALLİ İDARELER	100.000,00
46	35	26	38	8	1	0	97	5	6					SERMAYE GİDERLERİ	100.000,00
46	35	26	38	8	1	0	97	5	6	5				GAYRİMENKUL SERMAYE ÜRETİM GİDERLERİ	100.000,00
46	35	26	39											SAĞLIK İŞLERİ MÜDÜRLÜĞÜ	1.411.000,00
46	35	26	39	7										SAĞLIK HİZMETLERİ	1.411.000,00

T.C.
NARLIDERE BELEDİYE BAŞKANLIĞI
Ödenek Cetveli - A

Kurumsal Sınıflandırma				Fonksiyonel Sınıflandırma				F. T.	Ekonomik Sınıflandırma					Açıklama	2024 Bütçe Yılı Bütçe Ödenegi	
I	II	III	IV	I	II	III	IV	I	I	II	III	IV	V			
46	35	26	39	7	2										AYAKTA YÜRÜTÜLEN TEDAVİ HİZMETLERİ	1.411.000,00
46	35	26	39	7	2	1									GENEL POLIKLINİKLER	1.411.000,00
46	35	26	39	7	2	1	0								GENEL POLIKLINİKLER	1.331.000,00
46	35	26	39	7	2	1	0	5							MAHALLİ İDARELER	1.331.000,00
46	35	26	39	7	2	1	0	5	1						PERSONEL GİDERLERİ	711.000,00
46	35	26	39	7	2	1	0	5	1	1					MEMURLAR	711.000,00
46	35	26	39	7	2	1	0	5	2						SOSYAL GÜVENLİK KURUMLARINA DEVLET PRİMİ GİDERLERİ	120.000,00
46	35	26	39	7	2	1	0	5	2	1					MEMURLAR	120.000,00
46	35	26	39	7	2	1	0	5	3						MAL VE HİZMET ALIM GİDERLERİ	500.000,00
46	35	26	39	7	2	1	0	5	3	2					TÜKETİME YÖNELİK MAL VE MALZEME ALIMLARI	20.000,00
46	35	26	39	7	2	1	0	5	3	3					YOLLUKLAR	1.000,00
46	35	26	39	7	2	1	0	5	3	4					GÖREV GİDERLERİ	3.000,00
46	35	26	39	7	2	1	0	5	3	5					HİZMET ALIMLARI	472.000,00
46	35	26	39	7	2	1	0	5	3	7					MENKUL MAL,GAYRİMADDİ HAK ALIM, BAKIM VE ONARIM Gİ	4.000,00
46	35	26	39	7	2	1	15								KORUYUCU SAĞLIK HİZMETLERİ İLE İLGİLİ TÜM HALKIMIZI BİLİNÇLENDİRMEK AMACI İLE ETKİNLİKLER DÜZENLEMEK.	50.000,00
46	35	26	39	7	2	1	15	5							MAHALLİ İDARELER	50.000,00
46	35	26	39	7	2	1	15	5	3						MAL VE HİZMET ALIM GİDERLERİ	50.000,00
46	35	26	39	7	2	1	15	5	3	5					HİZMET ALIMLARI	50.000,00
46	35	26	39	7	2	1	88								SAĞLIK BİLİNCİNİ GELİŞTİRMEYE YÖNELİK EĞİTİM, SEMİNER, PANELLER VE ORGANİZASYONLAR DÜZENLEMEK	30.000,00
46	35	26	39	7	2	1	88	5							MAHALLİ İDARELER	30.000,00
46	35	26	39	7	2	1	88	5	3						MAL VE HİZMET ALIM GİDERLERİ	30.000,00
46	35	26	39	7	2	1	88	5	3	5					HİZMET ALIMLARI	30.000,00
46	35	26	40												DESTEK HİZMETLERİ MÜDÜRLÜĞÜ	6.367.000,00
46	35	26	40	1											GENEL KAMU HİZMETLERİ	6.367.000,00
46	35	26	40	1	3										GENEL HİZMETLER	6.367.000,00
46	35	26	40	1	3	9									DIĞER GENEL HİZMETLER	6.367.000,00
46	35	26	40	1	3	9	0								DIĞER GENEL HİZMETLER	6.367.000,00
46	35	26	40	1	3	9	0	5							MAHALLİ İDARELER	6.367.000,00
46	35	26	40	1	3	9	0	5	1						PERSONEL GİDERLERİ	2.120.000,00
46	35	26	40	1	3	9	0	5	1	1					MEMURLAR	2.120.000,00
46	35	26	40	1	3	9	0	5	2						SOSYAL GÜVENLİK KURUMLARINA DEVLET PRİMİ GİDERLERİ	254.000,00
46	35	26	40	1	3	9	0	5	2	1					MEMURLAR	254.000,00

Kurumsal Sınıflandırma				Fonksiyonel Sınıflandırma				F. T.	Ekonomik Sınıflandırma					Açıklama	2024 Bütçe Yılı Bütçe Ödenegi	
I	II	III	IV	I	II	III	IV	I	I	II	III	IV	V			
46	35	26	40	1	3	9	0	5	3						MAL VE HİZMET ALIM GİDERLERİ	1.993.000,00
46	35	26	40	1	3	9	0	5	3	2					TÜKETİME YÖNELİK MAL VE MALZEME ALIMLARI	932.000,00
46	35	26	40	1	3	9	0	5	3	3					YOLLUKLAR	4.000,00
46	35	26	40	1	3	9	0	5	3	4					GÖREV GİDERLERİ	5.000,00
46	35	26	40	1	3	9	0	5	3	5					HİZMET ALIMLARI	402.000,00
46	35	26	40	1	3	9	0	5	3	7					MENKUL MAL,GAYRİMADDİ HAK ALIM, BAKIM VE ONARIM Gİ	650.000,00
46	35	26	40	1	3	9	0	5	6						SERMAYE GİDERLERİ	2.000.000,00
46	35	26	40	1	3	9	0	5	6	1					MAMUL MAL ALIMLARI	2.000.000,00
46	35	26	41												TEMİZLİK İŞLERİ MÜDÜRLÜĞÜ	159.102.000,00
46	35	26	41	1											GENEL KAMU HİZMETLERİ	72.212.000,00
46	35	26	41	1	3										GENEL HİZMETLER	72.212.000,00
46	35	26	41	1	3	9									DIĞER GENEL HİZMETLER	72.212.000,00
46	35	26	41	1	3	9	0								DIĞER GENEL HİZMETLER	31.892.000,00
46	35	26	41	1	3	9	0	5							MAHALLİ İDARELER	31.892.000,00
46	35	26	41	1	3	9	0	5	3						MAL VE HİZMET ALIM GİDERLERİ	31.862.000,00
46	35	26	41	1	3	9	0	5	3	2					TÜKETİME YÖNELİK MAL VE MALZEME ALIMLARI	15.580.000,00
46	35	26	41	1	3	9	0	5	3	3					YOLLUKLAR	5.000,00
46	35	26	41	1	3	9	0	5	3	4					GÖREV GİDERLERİ	212.000,00
46	35	26	41	1	3	9	0	5	3	5					HİZMET ALIMLARI	7.045.000,00
46	35	26	41	1	3	9	0	5	3	7					MENKUL MAL,GAYRİMADDİ HAK ALIM, BAKIM VE ONARIM Gİ	9.020.000,00
46	35	26	41	1	3	9	0	5	6						SERMAYE GİDERLERİ	30.000,00
46	35	26	41	1	3	9	0	5	6	1					MAMUL MAL ALIMLARI	30.000,00
46	35	26	41	1	3	9	4								TAŞIT VE İŞ MAKİNASI ALIMI	40.000.000,00
46	35	26	41	1	3	9	4	5							MAHALLİ İDARELER	40.000.000,00
46	35	26	41	1	3	9	4	5	6						SERMAYE GİDERLERİ	40.000.000,00
46	35	26	41	1	3	9	4	5	6	1					MAMUL MAL ALIMLARI	40.000.000,00
46	35	26	41	1	3	9	36								ARAÇ TAKİP SİSTEMİ PROJESİ	320.000,00
46	35	26	41	1	3	9	36	5							MAHALLİ İDARELER	320.000,00
46	35	26	41	1	3	9	36	5	3						MAL VE HİZMET ALIM GİDERLERİ	320.000,00
46	35	26	41	1	3	9	36	5	3	5					HİZMET ALIMLARI	200.000,00
46	35	26	41	1	3	9	36	5	3	7					MENKUL MAL,GAYRİMADDİ HAK ALIM, BAKIM VE ONARIM Gİ	120.000,00
46	35	26	41	5											ÇEVRE KORUMA HİZMETLERİ	86.890.000,00
46	35	26	41	5	1										ATIK YÖNETİMİ HİZMETLERİ	86.890.000,00
46	35	26	41	5	1	0									ATIK YÖNETİMİ HİZMETLERİ	86.890.000,00

T.C.
NARLIDERE BELEDİYE BAŞKANLIĞI
Ödenek Cetveli - A

Kurumsal Sınıflandırma				Fonksiyonel Sınıflandırma				F. T.	Ekonomik Sınıflandırma					Açıklama	2024 Bütçe Yılı Bütçe Ödenegi
I	II	III	IV	I	II	III	IV	I	I	II	III	IV	V		
46	35	26	41	5	1	0	0							ATIK YÖNETİMİ HİZMETLERİ	46.240.000,00
46	35	26	41	5	1	0	0	5						MAHALLİ İDARELER	46.240.000,00
46	35	26	41	5	1	0	0	5	1					PERSONEL GİDERLERİ	39.910.000,00
46	35	26	41	5	1	0	0	5	1	1				MEMURLAR	2.250.000,00
46	35	26	41	5	1	0	0	5	1	2				SÖZLEŞMELİ PERSONEL	160.000,00
46	35	26	41	5	1	0	0	5	1	3				İŞÇİLER	37.500.000,00
46	35	26	41	5	1	0	0	5	2					SOSYAL GÜVENLİK KURUMLARINA DEVLET PRİMİ GİDERLERİ	4.860.000,00
46	35	26	41	5	1	0	0	5	2	1				MEMURLAR	300.000,00
46	35	26	41	5	1	0	0	5	2	2				SÖZLEŞMELİ PERSONEL	60.000,00
46	35	26	41	5	1	0	0	5	2	3				İŞÇİLER	4.500.000,00
46	35	26	41	5	1	0	0	5	3					MAL VE HİZMET ALIM GİDERLERİ	770.000,00
46	35	26	41	5	1	0	0	5	3	2				TÜKETİME YÖNELİK MAL VE MALZEME ALIMLARI	420.000,00
46	35	26	41	5	1	0	0	5	3	3				YOLLUKLAR	50.000,00
46	35	26	41	5	1	0	0	5	3	4				GÖREV GİDERLERİ	200.000,00
46	35	26	41	5	1	0	0	5	3	7				MENKUL MAL,GAYRİMADDİ HAK ALIM, BAKIM VE ONARIM Gİ	100.000,00
46	35	26	41	5	1	0	0	5	6					SERMAYE GİDERLERİ	700.000,00
46	35	26	41	5	1	0	0	5	6	2				MENKUL SERMAYE ÜRETİM GİDERLERİ	700.000,00
46	35	26	41	5	1	0	9							METAL VE KAĞIT AMBALAJ ATIKLARININ KAYNAĞINDA AYRI TOPLANMASI-TAŞINMASI VE AYRIŞTIRILMASI PROJESİ	50.000,00
46	35	26	41	5	1	0	9	5						MAHALLİ İDARELER	50.000,00
46	35	26	41	5	1	0	9	5	3					MAL VE HİZMET ALIM GİDERLERİ	50.000,00
46	35	26	41	5	1	0	9	5	3	5				HİZMET ALIMLARI	50.000,00
46	35	26	41	5	1	0	10							CAM AMBALAJ ATIKLARININ KAYNAĞINDA AYRI TOPLANMASI	50.000,00
46	35	26	41	5	1	0	10	5						MAHALLİ İDARELER	50.000,00
46	35	26	41	5	1	0	10	5	3					MAL VE HİZMET ALIM GİDERLERİ	50.000,00
46	35	26	41	5	1	0	10	5	3	5				HİZMET ALIMLARI	50.000,00
46	35	26	41	5	1	0	32							CADDE ,SOKAK TEMİZLİĞİ VE KATI ATIK TOPLAMA PROJESİ	40.500.000,00
46	35	26	41	5	1	0	32	5						MAHALLİ İDARELER	40.500.000,00
46	35	26	41	5	1	0	32	5	3					MAL VE HİZMET ALIM GİDERLERİ	40.500.000,00
46	35	26	41	5	1	0	32	5	3	5				HİZMET ALIMLARI	40.500.000,00
46	35	26	41	5	1	0	53							SIFIR ATIK PROJESİ	50.000,00
46	35	26	41	5	1	0	53	5						MAHALLİ İDARELER	50.000,00
46	35	26	41	5	1	0	53	5	3					MAL VE HİZMET ALIM GİDERLERİ	50.000,00
46	35	26	41	5	1	0	53	5	3	2				TÜKETİME YÖNELİK MAL VE MALZEME ALIMLARI	50.000,00

T.C.
NARLIDERE BELEDİYE BAŞKANLIĞI
Ödenek Cetveli - A

Kurumsal Sınıflandırma				Fonksiyonel Sınıflandırma				F. T.	Ekonomik Sınıflandırma					Açıklama	2024 Bütçe Yılı Bütçe Ödenegi	
I	II	III	IV	I	II	III	IV	I	I	II	III	IV	V			
46	35	26	42												VETERİNER İŞLERİ MÜDÜRLÜĞÜ	5.016.000,00
46	35	26	42	4											EKONOMİK İŞLER VE HİZMETLER	5.016.000,00
46	35	26	42	4	2										TARIM, ORMANCILIK, BALIKÇILIK VE AVCILIK HİZMETLER	5.016.000,00
46	35	26	42	4	2	1									TARIM HİZMETLERİ	5.016.000,00
46	35	26	42	4	2	1	0								TARIM HİZMETLERİ	3.946.000,00
46	35	26	42	4	2	1	0	5							MAHALLİ İDARELER	3.946.000,00
46	35	26	42	4	2	1	0	5	1						PERSONEL GİDERLERİ	890.000,00
46	35	26	42	4	2	1	0	5	1	1					MEMURLAR	890.000,00
46	35	26	42	4	2	1	0	5	2						SOSYAL GÜVENLİK KURUMLARINA DEVLET PRİMİ GİDERLERİ	78.000,00
46	35	26	42	4	2	1	0	5	2	1					MEMURLAR	78.000,00
46	35	26	42	4	2	1	0	5	3						MAL VE HİZMET ALIM GİDERLERİ	2.978.000,00
46	35	26	42	4	2	1	0	5	3	2					TÜKETİME YÖNELİK MAL VE MALZEME ALIMLARI	424.000,00
46	35	26	42	4	2	1	0	5	3	3					YOLLUKLAR	1.000,00
46	35	26	42	4	2	1	0	5	3	4					GÖREV GİDERLERİ	1.000,00
46	35	26	42	4	2	1	0	5	3	5					HİZMET ALIMLARI	2.522.000,00
46	35	26	42	4	2	1	0	5	3	7					MENKUL MAL, GAYRİMADDİ HAK ALIM, BAKIM VE ONARIM Gİ	30.000,00
46	35	26	42	4	2	1	58								SOKAK HAYVANLARI - CAN DOSTUM PROJESİ	1.070.000,00
46	35	26	42	4	2	1	58	5							MAHALLİ İDARELER	1.070.000,00
46	35	26	42	4	2	1	58	5	3						MAL VE HİZMET ALIM GİDERLERİ	1.070.000,00
46	35	26	42	4	2	1	58	5	3	2					TÜKETİME YÖNELİK MAL VE MALZEME ALIMLARI	1.070.000,00
46	35	26	43												ZABITA MÜDÜRLÜĞÜ	8.902.000,00
46	35	26	43	3											KAMU DÜZENİ VE GÜVENLİK HİZMETLERİ	8.902.000,00
46	35	26	43	3	9										SINIFLANDIRMAYA GİRMEYEN KAMU DÜZENİ VE GÜVENLİK H	8.902.000,00
46	35	26	43	3	9	9									SINIFLANDIRMAYA GİRMEYEN KAMU DÜZENİ VE GÜVENLİK H	8.902.000,00
46	35	26	43	3	9	9	0								SINIFLANDIRMAYA GİRMEYEN KAMU DÜZENİ VE GÜVENLİK H	8.902.000,00
46	35	26	43	3	9	9	0	5							MAHALLİ İDARELER	8.902.000,00
46	35	26	43	3	9	9	0	5	1						PERSONEL GİDERLERİ	5.006.000,00
46	35	26	43	3	9	9	0	5	1	1					MEMURLAR	5.006.000,00
46	35	26	43	3	9	9	0	5	2						SOSYAL GÜVENLİK KURUMLARINA DEVLET PRİMİ GİDERLERİ	640.000,00
46	35	26	43	3	9	9	0	5	2	1					MEMURLAR	640.000,00
46	35	26	43	3	9	9	0	5	3						MAL VE HİZMET ALIM GİDERLERİ	3.256.000,00
46	35	26	43	3	9	9	0	5	3	2					TÜKETİME YÖNELİK MAL VE MALZEME ALIMLARI	44.000,00
46	35	26	43	3	9	9	0	5	3	3					YOLLUKLAR	1.000,00

T.C.
NARLIDERE BELEDİYE BAŞKANLIĞI
Ödenek Cetveli - A

Kurumsal Sınıflandırma				Fonksiyonel Sınıflandırma				F. T.	Ekonomik Sınıflandırma					Açıklama	2024 Bütçe Yılı Bütçe Ödenegi
I	II	III	IV	I	II	III	IV	I	I	II	III	IV	V		
46	35	26	43	3	9	9	0	5	3	4				GÖREV GİDERLERİ	4.000,00
46	35	26	43	3	9	9	0	5	3	5				HİZMET ALIMLARI	3.204.000,00
46	35	26	43	3	9	9	0	5	3	7				MENKUL MAL,GAYRİMADDİ HAK ALIM, BAKIM VE ONARIM Gİ	3.000,00
46	35	26	44											STRATEJİ GELİŞTİRME MÜDÜRLÜĞÜ	1.119.000,00
46	35	26	44	1										GENEL KAMU HİZMETLERİ	1.119.000,00
46	35	26	44	1	1									YASAMA VE YÜRÜTME ORGANLARI, FINANSAL VE MALİ İŞL	1.119.000,00
46	35	26	44	1	1	2								FINANSAL VE MALİ İŞLER VE HİZMETLER	1.119.000,00
46	35	26	44	1	1	2	0							FINANSAL VE MALİ İŞLER VE HİZMETLER	999.000,00
46	35	26	44	1	1	2	0	5						MAHALLİ İDARELER	999.000,00
46	35	26	44	1	1	2	0	5	1					PERSONEL GİDERLERİ	862.000,00
46	35	26	44	1	1	2	0	5	1	1				MEMURLAR	862.000,00
46	35	26	44	1	1	2	0	5	2					SOSYAL GÜVENLİK KURUMLARINA DEVLET PRİMİ GİDERLERİ	95.000,00
46	35	26	44	1	1	2	0	5	2	1				MEMURLAR	95.000,00
46	35	26	44	1	1	2	0	5	3					MAL VE HİZMET ALIM GİDERLERİ	42.000,00
46	35	26	44	1	1	2	0	5	3	2				TÜKETİME YÖNELİK MAL VE MALZEME ALIMLARI	5.000,00
46	35	26	44	1	1	2	0	5	3	3				YOLLUKLAR	5.000,00
46	35	26	44	1	1	2	0	5	3	4				GÖREV GİDERLERİ	2.000,00
46	35	26	44	1	1	2	0	5	3	5				HİZMET ALIMLARI	25.000,00
46	35	26	44	1	1	2	0	5	3	7				MENKUL MAL,GAYRİMADDİ HAK ALIM, BAKIM VE ONARIM Gİ	5.000,00
46	35	26	44	1	1	2	73							AB VE DİĞER HİBE PROJELERİ	120.000,00
46	35	26	44	1	1	2	73	5						MAHALLİ İDARELER	120.000,00
46	35	26	44	1	1	2	73	5	3					MAL VE HİZMET ALIM GİDERLERİ	120.000,00
46	35	26	44	1	1	2	73	5	3	5				HİZMET ALIMLARI	100.000,00
46	35	26	44	1	1	2	73	5	3	7				MENKUL MAL,GAYRİMADDİ HAK ALIM, BAKIM VE ONARIM Gİ	20.000,00
46	35	26	45											KENTSEL TASARIM MÜDÜRLÜĞÜ	3.539.000,00
46	35	26	45	6										İSKAN VE TOPLUM REFAHI HİZMETLERİ	3.539.000,00
46	35	26	45	6	1									İSKAN İŞLERİ VE HİZMETLERİ	3.539.000,00
46	35	26	45	6	1	0								İSKAN İŞLERİ VE HİZMETLERİ	3.539.000,00
46	35	26	45	6	1	0	0							İSKAN İŞLERİ VE HİZMETLERİ	3.539.000,00
46	35	26	45	6	1	0	0	5						MAHALLİ İDARELER	3.539.000,00
46	35	26	45	6	1	0	0	5	1					PERSONEL GİDERLERİ	3.070.000,00
46	35	26	45	6	1	0	0	5	1	1				MEMURLAR	3.070.000,00
46	35	26	45	6	1	0	0	5	2					SOSYAL GÜVENLİK KURUMLARINA DEVLET PRİMİ GİDERLERİ	384.000,00

Kurumsal Sınıflandırma				Fonksiyonel Sınıflandırma				F. T.	Ekonomik Sınıflandırma					Açıklama	2024 Bütçe Yılı Bütçe Ödenegi
I	II	III	IV	I	II	III	IV	I	I	II	III	IV	V		
46	35	26	45	6	1	0	0	5	2	1				MEMURLAR	384.000,00
46	35	26	45	6	1	0	0	5	3					MAL VE HİZMET ALIM GİDERLERİ	85.000,00
46	35	26	45	6	1	0	0	5	3	2				TÜKETİME YÖNELİK MAL VE MALZEME ALIMLARI	17.000,00
46	35	26	45	6	1	0	0	5	3	3				YOLLUKLAR	35.000,00
46	35	26	45	6	1	0	0	5	3	4				GÖREV GİDERLERİ	12.000,00
46	35	26	45	6	1	0	0	5	3	5				HİZMET ALIMLARI	10.000,00
46	35	26	45	6	1	0	0	5	3	7				MENKUL MAL,GAYRİMADDİ HAK ALIM, BAKIM VE ONARIM Gİ	11.000,00
46	35	26	46											ETÜT PROJE MÜDÜRLÜĞÜ	3.386.000,00
46	35	26	46	6										İSKAN VE TOPLUM REFAHI HİZMETLERİ	3.386.000,00
46	35	26	46	6	1									İSKAN İŞLERİ VE HİZMETLERİ	3.386.000,00
46	35	26	46	6	1	0								İSKAN İŞLERİ VE HİZMETLERİ	3.386.000,00
46	35	26	46	6	1	0	0							İSKAN İŞLERİ VE HİZMETLERİ	3.386.000,00
46	35	26	46	6	1	0	0	5						MAHALLİ İDARELER	3.386.000,00
46	35	26	46	6	1	0	0	5	1					PERSONEL GİDERLERİ	1.690.000,00
46	35	26	46	6	1	0	0	5	1	1				MEMURLAR	1.690.000,00
46	35	26	46	6	1	0	0	5	2					SOSYAL GÜVENLİK KURUMLARINA DEVLET PRİMİ GİDERLERİ	230.000,00
46	35	26	46	6	1	0	0	5	2	1				MEMURLAR	230.000,00
46	35	26	46	6	1	0	0	5	3					MAL VE HİZMET ALIM GİDERLERİ	866.000,00
46	35	26	46	6	1	0	0	5	3	2				TÜKETİME YÖNELİK MAL VE MALZEME ALIMLARI	29.000,00
46	35	26	46	6	1	0	0	5	3	3				YOLLUKLAR	35.000,00
46	35	26	46	6	1	0	0	5	3	4				GÖREV GİDERLERİ	32.000,00
46	35	26	46	6	1	0	0	5	3	5				HİZMET ALIMLARI	765.000,00
46	35	26	46	6	1	0	0	5	3	7				MENKUL MAL,GAYRİMADDİ HAK ALIM, BAKIM VE ONARIM Gİ	5.000,00
46	35	26	46	6	1	0	0	5	6					SERMAYE GİDERLERİ	600.000,00
46	35	26	46	6	1	0	0	5	6	3				GAYRİ MADDİ HAK ALIMLARI	500.000,00
46	35	26	46	6	1	0	0	5	6	4				GAYRİMENKUL ALIMLARI VE KAMULAŞTIRMASI	100.000,00
46	35	26	47											İKLİM DEĞİŞİKLİĞİ VE SIFIR ATIK MÜDÜRLÜĞÜ	985.000,00
46	35	26	47	5										ÇEVRE KORUMA HİZMETLERİ	985.000,00
46	35	26	47	5	1									ATIK YÖNETİMİ HİZMETLERİ	205.000,00
46	35	26	47	5	1	0								ATIK YÖNETİMİ HİZMETLERİ	205.000,00
46	35	26	47	5	1	0	9							METAL VE KAĞIT AMBALAJ ATIKLARININ KAYNAĞINDA AYRI TOPLANMASI-TAŞINMASI VE AYRIŞTIRILMASI PROJESİ	75.000,00
46	35	26	47	5	1	0	9	5						MAHALLİ İDARELER	75.000,00
46	35	26	47	5	1	0	9	5	3					MAL VE HİZMET ALIM GİDERLERİ	75.000,00

Kurumsal Sınıflandırma				Fonksiyonel Sınıflandırma				F. T.	Ekonomik Sınıflandırma					Açıklama	2024 Bütçe Yılı Bütçe Ödenegi
I	II	III	IV	I	II	III	IV	I	I	II	III	IV	V		
46	35	26	47	5	1	0	9	5	3	5				HİZMET ALIMLARI	75.000,00
46	35	26	47	5	1	0	10							CAM AMBALAJ ATIKLARININ KAYNAĞINDA AYRI TOPLANMASI	50.000,00
46	35	26	47	5	1	0	10	5						MAHALLİ İDARELER	50.000,00
46	35	26	47	5	1	0	10	5	3					MAL VE HİZMET ALIM GİDERLERİ	50.000,00
46	35	26	47	5	1	0	10	5	3	5				HİZMET ALIMLARI	50.000,00
46	35	26	47	5	1	0	53							SIFIR ATIK PROJESİ	80.000,00
46	35	26	47	5	1	0	53	5						MAHALLİ İDARELER	80.000,00
46	35	26	47	5	1	0	53	5	3					MAL VE HİZMET ALIM GİDERLERİ	80.000,00
46	35	26	47	5	1	0	53	5	3	2				TÜKETİME YÖNELİK MAL VE MALZEME ALIMLARI	30.000,00
46	35	26	47	5	1	0	53	5	3	5				HİZMET ALIMLARI	50.000,00
46	35	26	47	5	3									KİRLİLİĞİN AZALTIKMASI HİZMETLERİ	130.000,00
46	35	26	47	5	3	0								KİRLİLİĞİN AZALTIKMASI HİZMETLERİ	130.000,00
46	35	26	47	5	3	0	11							BİTKİSEL ATIK YAĞLARIN TOPLANMASI PROJESİ	30.000,00
46	35	26	47	5	3	0	11	5						MAHALLİ İDARELER	30.000,00
46	35	26	47	5	3	0	11	5	3					MAL VE HİZMET ALIM GİDERLERİ	30.000,00
46	35	26	47	5	3	0	11	5	3	5				HİZMET ALIMLARI	30.000,00
46	35	26	47	5	3	0	12							ATIK PİLLERİN TOPLANMASI PROJESİ	30.000,00
46	35	26	47	5	3	0	12	5						MAHALLİ İDARELER	30.000,00
46	35	26	47	5	3	0	12	5	3					MAL VE HİZMET ALIM GİDERLERİ	30.000,00
46	35	26	47	5	3	0	12	5	3	5				HİZMET ALIMLARI	30.000,00
46	35	26	47	5	3	0	13							ATIK ELEKTRİKLİ VE ELEKTRONİK EŞYALARIN TOPLANMASI PROJESİ	20.000,00
46	35	26	47	5	3	0	13	5						MAHALLİ İDARELER	20.000,00
46	35	26	47	5	3	0	13	5	3					MAL VE HİZMET ALIM GİDERLERİ	20.000,00
46	35	26	47	5	3	0	13	5	3	5				HİZMET ALIMLARI	20.000,00
46	35	26	47	5	3	0	85							GÜRÜLTÜ VE ÇEVRE KİRLİLİĞİNİ ÖNLEYİCİ FAALİYETLER	50.000,00
46	35	26	47	5	3	0	85	5						MAHALLİ İDARELER	50.000,00
46	35	26	47	5	3	0	85	5	3					MAL VE HİZMET ALIM GİDERLERİ	50.000,00
46	35	26	47	5	3	0	85	5	3	5				HİZMET ALIMLARI	30.000,00
46	35	26	47	5	3	0	85	5	3	7				MENKUL MAL,GAYRİMADDİ HAK ALIM, BAKIM VE ONARIM Gİ	20.000,00
46	35	26	47	5	8									ÇEVRE KORUMAYA İLİŞKİN ARAŞTIRMA VE GELİŞTİRME HİZ	650.000,00
46	35	26	47	5	8	8								ÇEVRE KORUMAYA İLİŞKİN ARAŞTIRMA VE GELİŞTİRME HİZMETLERİ	650.000,00
46	35	26	47	5	8	8	0							ÇEVRE KORUMAYA İLİŞKİN ARAŞTIRMA VE GELİŞTİRME HİZMETLERİ	650.000,00
46	35	26	47	5	8	8	0	5						MAHALLİ İDARELER	650.000,00

T.C.
NARLIDERE BELEDİYE BAŞKANLIĞI
Ödenek Cetveli - A

Kurumsal Sınıflandırma				Fonksiyonel Sınıflandırma				F. T.	Ekonomik Sınıflandırma					Açıklama	2024 Bütçe Yılı Bütçe Ödenegi	
I	II	III	IV	I	II	III	IV	I	I	II	III	IV	V			
46	35	26	47	5	8	8	0	5	1						PERSONEL GİDERLERİ	445.000,00
46	35	26	47	5	8	8	0	5	1	1					MEMURLAR	445.000,00
46	35	26	47	5	8	8	0	5	2						SOSYAL GÜVENLİK KURUMLARINA DEVLET PRİMİ GİDERLERİ	60.000,00
46	35	26	47	5	8	8	0	5	2	1					MEMURLAR	60.000,00
46	35	26	47	5	8	8	0	5	3						MAL VE HİZMET ALIM GİDERLERİ	145.000,00
46	35	26	47	5	8	8	0	5	3	2					TÜKETİME YÖNELİK MAL VE MALZEME ALIMLARI	30.000,00
46	35	26	47	5	8	8	0	5	3	3					YOLLUKLAR	10.000,00
46	35	26	47	5	8	8	0	5	3	4					GÖREV GİDERLERİ	25.000,00
46	35	26	47	5	8	8	0	5	3	5					HİZMET ALIMLARI	30.000,00
46	35	26	47	5	8	8	0	5	3	7					MENKUL MAL,GAYRİMADDİ HAK ALIM, BAKIM VE ONARIM Gİ	50.000,00



GELİRLERİN
EKONOMİK
SINIFLANDIRMASI
(B)
(Örnek-15)

T.C.
NARLIDERE BELEDİYE BAŞKANLIĞI
Gelirlerin Ekonomik Sınıflandırması (B) Cetveli

GELİRİN KODU				AÇIKLAMA	2024 GELİR TAHMİNİ (TL)
I	II	III	IV		
1				VERGİ GELİRLERİ	133.053.000,00
1	2			MÜLKİYET ÜZERİNDEN ALINAN VERGİLER	105.010.000,00
1	2	9		GAYRİMENKULDEN DÜZENLİ OLARAK ALINAN VERGİLER	105.010.000,00
1	2	9	51	BİNA VERGİSİ	90.000.000,00
1	2	9	52	ARSA VERGİSİ	15.000.000,00
1	2	9	53	ARAZİ VERGİSİ	10.000,00
1	3			DAHİLDE ALINAN MAL VE HİZMET VERGİSİ	22.452.000,00
1	3	2		DAHİLDE ALINAN MAL VE HİZMET VERGİSİ	20.150.000,00
1	3	2	51	HABERLEŞME VERGİSİ	150.000,00
1	3	2	52	KONUTLARA AİT ELEKTRİK VE HAVAGAZI TÜKETİM VERGİSİ	10.000.000,00
1	3	2	53	İŞYERLERİNE AİT ELEKTRİK VE HAVAGAZI TÜKETİM VERGİSİ	10.000.000,00
1	3	9		DAHİLDE ALINAN DİĞER MAL VE HİZMET VERGİLERİ	2.302.000,00
1	3	9	52	YANGIN SİGORTASI VERGİSİ	1.000,00
1	3	9	53	İLAN VE REKLAM VERGİSİ	200.000,00
1	3	9	54	BİLETLERLE GİRİLEN YERLERE AİT EĞLENCE VERGİSİ	1.000,00
1	3	9	55	BİLETLERLE GİRİLMEYEN YERLERE AİT EĞLENCE VERGİSİ	140.000,00
1	3	9	56	MÜŞTEREK BAHİSLERE AİT EĞLENCE VERGİSİ	1.200.000,00
1	3	9	57	KONUTLARA AİT ÇEVRE TEMİZLİK VERGİSİ	10.000,00
1	3	9	58	İŞYERİ VE DİĞER ŞEKİLLERDE KULLANILAN BİNALARA AİT ÇEVRE TEMİZLİK VERGİSİ	750.000,00
1	6			HARÇLAR	5.586.000,00
1	6	9		DİĞER HARÇLAR	5.586.000,00
1	6	9	52	HAYVAN KESİMİ MUAYENE VE DENETLEME HARCİ	5.000,00
1	6	9	53	İŞGAL HARCİ	350.000,00
1	6	9	54	İŞYERİ AÇMA İZİNİ HARCİ	20.000,00
1	6	9	55	KAYNAK SULARI HARCİ	5.000,00
1	6	9	56	ÖLÇÜ VE TARTI ALETLERİ MUAYENE HARCİ	1.000,00
1	6	9	57	TATİL GÜNLERİNDE ÇALIŞMA RUHSATI HARCİ	5.000,00
1	6	9	58	TELLALLIK HARCİ	1.000.000,00
1	6	9	60	KONUTLARA AİT YAPI KULLANMA İZİNİ HARCİ	250.000,00
1	6	9	61	İŞYERLERİNE AİT YAPI KULLANMA İZİNİ HARCİ	20.000,00
1	6	9	62	KONUTLARA AİT BİNA İNŞAAT HARCİ	150.000,00
1	6	9	63	İŞYERLERİNE AİT BİNA İNŞAAT HARCİ	50.000,00
1	6	9	64	KAYIT VE SURET HARCİ	50.000,00
1	6	9	65	PARSELASYON HARCİ	50.000,00
1	6	9	66	İFRAZ VE TEVHİT HARCİ	50.000,00

T.C.
NARLIDERE BELEDİYE BAŞKANLIĞI
Gelirlerin Ekonomik Sınıflandırması (B) Cetveli

GELİRİN KODU				AÇIKLAMA	2024 GELİR TAHMİNİ (TL)
I	II	III	IV		
1	6	9	67	PLAN VE PROJE TASDİK HARCİ	30.000,00
1	6	9	68	ZEMİN AÇMA VE TOPRAK HAFRIYATI HARCİ	50.000,00
1	6	9	69	ALTYAPI KAZI İZİNİ HARCİ	500.000,00
1	6	9	99	DİĞER HARÇLAR	3.000.000,00
1	9			BAŞKA YERDE SINIFLANDIRMAYAN VERGİLER	5.000,00
1	9	9		BAŞKA YERDE SINIFLANDIRMAYAN VERGİLER	5.000,00
1	9	9	99	BAŞKA YERDE SINIFLANDIRMAYAN DİĞER VERGİLER	5.000,00
3				TEŞEBBÜS VE MÜLKİYET GELİRİ	25.036.000,00
3	1			MAL VE HİZMET SATIŞ GELİRLERİ	22.800.000,00
3	1	1		MAL SATIŞ GELİRLERİ	168.000,00
3	1	1	1	ŞARTNAME , BASILI EVRAK, FORM, SATIŞ GELİRLERİ	150.000,00
3	1	1	2	KİTAP, YAYIN VB. SATIŞ GELİRLERİ	1.000,00
3	1	1	4	DİĞER DEĞERLİ KAĞIT BEDELLERİ	1.000,00
3	1	1	12	AİLE CÜZDANI SATIŞ BEDELİ	15.000,00
3	1	1	99	DİĞER MAL SATIŞ GELİRLERİ	1.000,00
3	1	2		HİZMET GELİRLERİ	22.632.000,00
3	1	2	2	MUAYENE, DENETİM VE KONTROL ÜCRETLERİ	250.000,00
3	1	2	3	AVUKATLIK VEKALET ÜCRETİ GELİRLERİ	20.000,00
3	1	2	4	KURS, TOPLANTI, SEMİNER, EĞİTİM VB. FAALİYET GELİR	1.000.000,00
3	1	2	10	SPORTİF FAALİYET GELİRLERİ	1.000,00
3	1	2	11	İLAN VE REKLAM GELİRLERİ	5.000,00
3	1	2	13	ÖLÇÜ VE AYAR HİZMET GELİRLERİ	5.000,00
3	1	2	14	ÇEVRE KİRLİĞİNİ ÖNLEME GELİRLERİ	500.000,00
3	1	2	28	SERGİ VE FUAR GELİRLERİ	1.000,00
3	1	2	51	ÇEVRE VE ESENLIK HİZMETLERİNE İLİŞKİN GELİRLER	20.000.000,00
3	1	2	53	EĞİTİM HİZMETLERİNE İLİŞKİN GELİRLER	20.000,00
3	1	2	54	EKONOMİK HİZMETLERE İLİŞKİN GELİRLER	100.000,00
3	1	2	55	KÜLTÜREL HİZMETLERE İLİŞKİN GELİRLER	50.000,00
3	1	2	56	SAĞLIK HİZMETLERİNE İLİŞKİN GELİRLER	30.000,00
3	1	2	57	SOSYAL HİZMETLERİNE İLİŞKİN GELİRLER	400.000,00
3	1	2	60	TARIMSAL HİZMETLERİNE İLİŞKİN GELİRLER	50.000,00
3	1	2	99	DİĞER HİZMET GELİRLERİ	200.000,00
3	5			KURUMLAR KARLARI	5.000,00
3	5	5		MAHALLİ İDARELER	5.000,00
3	5	5	54	EKONOMİK HİZMETLERİNE İLİŞKİN KURUMLARIN KARI	5.000,00

T.C.
NARLIDERE BELEDİYE BAŞKANLIĞI
Gelirlerin Ekonomik Sınıflandırması (B) Cetveli

GELİRİN KODU				AÇIKLAMA	2024 GELİR TAHMİNİ (TL)
I	II	III	IV		
3	6			KİRA GELİRLERİ	2.231.000,00
3	6	1		TAŞINMAZ KİRALARI	2.151.000,00
3	6	1	1	LOJMAN KİRA GELİRLERİ	30.000,00
3	6	1	2	ECRİMİSİL GELİRLERİ	1.000,00
3	6	1	3	SOSYAL TESİS KİRA GELİRLERİ	450.000,00
3	6	1	4	SPOR TESİSİ KİRA GELİRLERİ	20.000,00
3	6	1	5	KÜLTÜR AMAÇLI TESİS KİRA GELİRLERİ	150.000,00
3	6	1	99	DİĞER TAŞINMAZ KİRA GELİRLERİ	1.500.000,00
3	6	2		TAŞINIR KİRALARI	30.000,00
3	6	2	1	TAŞINIR KİRA GELİRLERİ	30.000,00
3	6	3		ÖN İZİN, İRTİFAK HAKKI VE KULLANMA İZİNİ GELİRLERİ	50.000,00
3	6	3	2	İRTİFAK HAKKI GELİRLERİ	50.000,00
4				ALINAN BAĞIŞ VE YARDIMLAR İLE ÖZEL GELİRLER	38.050.000,00
4	1			YURT DIŞINDAN ALINAN BAĞIŞ VE YARDIMLAR	200.000,00
4	1	1		CARİ	100.000,00
4	1	1	1	AB' DEN ALINAN BAĞIŞ VE YARDIMLAR	100.000,00
4	1	2		SERMAYE	100.000,00
4	1	2	1	AB' DEN ALINAN BAĞIŞ VE YARDIMLAR	100.000,00
4	3			DİĞER İDARELERDEN ALINAN BAĞIŞ VE YARDIMLAR	100.000,00
4	3	2		SERMAYE	100.000,00
4	3	2	2	MAHALLİ İDARELERDEN ALINAN BAĞIŞ VE YARDIMLAR	100.000,00
4	4			KURUMLARDAN VE KİŞİLERDEN ALINAN YARDIM VE BAĞIŞLA	500.000,00
4	4	1		CARİ	500.000,00
4	4	1	2	KİŞİLERDEN ALINAN BAĞIŞ VE YARDIMLAR	500.000,00
4	5			PROJE YARDIMLARI	37.250.000,00
4	5	1		CARİ	2.000.000,00
4	5	1	9	DİĞERLERİNDEN ALINAN PROJE YARDIMLARI	2.000.000,00
4	5	2		SERMAYE	35.250.000,00
4	5	2	1	GENEL BÜTÇELİ İDARELERDEN ALINAN PROJE YARDIMLARI	250.000,00
4	5	2	5	MAHALLİ İDARELERDEN ALINAN PROJE YARDIMLARI	35.000.000,00
5				DİĞER GELİRLER	171.269.000,00
5	1			FAİZ GELİRLERİ	2.205.000,00
5	1	8		VERGİ, RESİM VE HARÇ GECİKME FAİZLERİ	2.000.000,00
5	1	8	1	VERGİ, RESİM VE HARÇ GECİKME FAİZLERİ	2.000.000,00
5	1	9		DİĞER FAİZLER	205.000,00

T.C.
NARLIDERE BELEDİYE BAŞKANLIĞI
Gelirlerin Ekonomik Sınıflandırması (B) Cetveli

GELİRİN KODU				AÇIKLAMA	2024 GELİR TAHMİNİ (TL)
I	II	III	IV		
5	1	9	1	KİŞİLERDEN ALACAKLAR FAİZLERİ	150.000,00
5	1	9	3	MEVDUAT FAİZLERİ	50.000,00
5	1	9	99	DİĞER FAİZLER	5.000,00
5	2			KİŞİ VE KURUMLARDNA ALINAN PAYLAR	163.631.000,00
5	2	2		VERGİ VE HARÇ GELİRLERİNDEN ALINAN PAYLAR	157.750.000,00
5	2	2	51	MERKEZİ İDARE VERGİ GELİRLERİNDEN ALINAN PAYLAR	154.500.000,00
5	2	2	53	KONUTLARA AİT ÇEVRE TEMİZLİK VERGİSİNDEN ALINAN BÜYÜKŞEHİR İLÇE BELEDİYESİ PAYI	3.000.000,00
5	2	2	55	İŞYERİ VE DİĞER ŞEKİLLERDE KULLANILAN BİNALARA AİT ÇEVRE TEMİZLİK VERGİSİNDEN ALINAN BÜYÜKŞEHİR BELEDİYESİ PAYI	250.000,00
5	2	4		KAMU HARÇLARINA KATILMA PAYI	5.050.000,00
5	2	4	53	YOL HARCAMALARINA KATILIMA PAYI	5.000.000,00
5	2	4	99	DİĞER HARCAMALARA KATILIMA PAYLARI	50.000,00
5	2	8		MAHALLİ İDARELERE AİT PAYLAR	830.000,00
5	2	8	52	MÜZE GİRİŞ ÜCRETLERİNDEN ALINAN PAYLAR	5.000,00
5	2	8	53	OTOPARK ALTYAPI HİZMETLERİ İÇİN DİĞER KURUMLAR TAR	15.000,00
5	2	8	54	OTOPARK GELİRLERİNDEN İLÇE VE İLK KADEME BELEDİYE	10.000,00
5	2	8	99	MAHALLİ İDARELERE AİT DİĞER PAYLAR	800.000,00
5	2	9		DİĞER PAYLAR	1.000,00
5	2	9	99	DİĞER PAYLAR	1.000,00
5	3			PARA CEZALARI	3.177.000,00
5	3	2		İDARİ PARA CEZALARI	1.000.000,00
5	3	2	99	DİĞER İDARİ PARA CEZALARI	1.000.000,00
5	3	4		VERGİ CEZALARI	1.872.000,00
5	3	4	1	VERGİ VE DİĞER AMME ALACAKLARI GECİKME ZAMLARI	1.000,00
5	3	4	17	7143 SAYILI KANUN KAPSAMINDA GEÇ ÖDEME ZAMMI	1.000,00
5	3	4	18	7143 SAYILI KANUN KAPSAMINDA Yİ/ÜFE TUTARI	2.000,00
5	3	4	19	7143 SAYILI KANUN KAPSAMINDA KATSAYI TUTARI	2.000,00
5	3	4	22	7256 SAYILI KANUN KAPSAMINDA GEÇ ÖDEME ZAMMI	2.000,00
5	3	4	23	7256 SAYILI KANUN KAPSAMINDA Yİ/ÜFE TUTARI	2.000,00
5	3	4	24	7256 SAYILI KANUN KAPSAMINDA KATSAYI TUTARI	2.000,00
5	3	4	25	7326 SAYILI KANUN KAPSAMINDA GEÇ ÖDEME ZAMMI	20.000,00
5	3	4	26	7326 SAYILI KANUN KAPSAMINDA Yİ/ÜFE TUTARI	20.000,00
5	3	4	27	7326 SAYILI KANUN KAPSAMINDA KATSAYI TUTARI	20.000,00
5	3	4	28	7440 SAYILI KANUN KAPSAMINDA GEÇ ÖDEME ZAMMI	200.000,00
5	3	4	29	7440 SAYILI KANUN KAPSAMINDA Yİ/ÜFE TUTARI	200.000,00
5	3	4	30	7440 SAYILI KANUN KAPSAMINDA KATSAYI TUTARI	200.000,00

T.C.
NARLIDERE BELEDİYE BAŞKANLIĞI
Gelirlerin Ekonomik Sınıflandırması (B) Cetveli

GELİRİN KODU				AÇIKLAMA	2024 GELİR TAHMİNİ (TL)
I	II	III	IV		
5	3	4	91	USULSÜZLÜK VERGİ ZAYİİ VE KAÇAKÇILIK CEZALARI	1.000.000,00
5	3	4	99	DİĞER VERGİ CEZALARI	200.000,00
5	3	9		DİĞER PARA CEZALARI	305.000,00
5	3	9	2	ZAMANINDA ÖDENMEYEN ÜCR GEL. ALINACAK GECİKME ZAML	5.000,00
5	3	9	99	YUKARIDA TANIMLANMAYAN DİĞER PARA CEZALARI	300.000,00
5	9			DİĞER ÇEŞİTLİ GELİRLER	2.256.000,00
5	9	1		DİĞER ÇEŞİTLİ GELİRLER	2.256.000,00
5	9	1	1	İRAT KAYDEDİLECEK NAKDİ TEMİNATLAR	200.000,00
5	9	1	3	İRAT KAYDEDİLECEK TEMİNAT MEKTUPLARI	5.000,00
5	9	1	6	KİŞİLERDEN ALACAKLAR	50.000,00
5	9	1	7	AFETLERDE KULLANILACAK GELİRLER	1.000,00
5	9	1	99	YUKARIDA TANIMLANMAYAN DİĞER ÇEŞİTLİ GELİRLER	2.000.000,00
6				SERMAYE GELİRLERİ	190.015.000,00
6	1			TAŞINMAZ SATIŞ GELİRLERİ	190.010.000,00
6	1	3		DİĞER BİNA SATIŞ GELİRLERİ	140.000.000,00
6	1	3	1	DİĞER BİNA SATIŞ GELİRLERİ	140.000.000,00
6	1	5		ARSA SATIŞI	50.000.000,00
6	1	5	1	ARSA SATIŞI	50.000.000,00
6	1	9		DİĞER TAŞINMAZ SATIŞ GELİRLERİ	10.000,00
6	1	9	99	DİĞER TAŞINMAZ SATIŞ GELİRLERİ	10.000,00
6	2			TAŞINIR SATIŞ GELİRLERİ	5.000,00
6	2	1		TAŞINIR SATIŞ GELİRLERİ	5.000,00
6	2	1	1	TAŞINIR SATIŞ GELİRLERİ	5.000,00
GELİR TOPLAMI					557.423.000,00
9				RED VE İADELER (-)	280.000,00
9	1			VERGİ GELİRLERİ	220.000,00
9	1	2		MÜLKİYET ÜZERİNDEN ALINAN VERGİLER	200.000,00
9	1	2	9	MÜLKİYET ÜZERİNDEN ALINAN DİĞER VERGİLER	200.000,00
9	1	6		HARÇLAR	20.000,00
9	1	6	9	DİĞER HARÇLAR	20.000,00
9	3			TEŞEBBÜS VE MÜLKİYET GELİRLERİ	30.000,00
9	3	1		MAL VE HİZMET SATIŞ GELİRLERİ	20.000,00
9	3	1	2	HİZMET SATIŞ GELİRLERİ	20.000,00
9	3	6		KİRA GELİRLERİ	10.000,00
9	3	6	1	TAŞINMAZ KİRALARI	5.000,00



T.C.
NARLIDERE BELEDİYE BAŞKANLIĞI
Gelirlerin Ekonomik Sınıflandırması (B) Cetveli

GELİRİN KODU				AÇIKLAMA	2024 GELİR TAHMİNİ (TL)
I	II	III	IV		
9	3	6	2	TAŞINIR KİRALARI	5.000,00
9	5			DİĞER GELİRLER	30.000,00
9	5	1		FAİZ GELİRLERİ	5.000,00
9	5	1	8	VERGİ, RESİM VE HARÇ GECİKME FAİZLERİ	5.000,00
9	5	2		KİŞİ VE KURUMLARDNA ALINAN PAYLAR	5.000,00
9	5	2	4	KAMU HARÇLARINA KATILMA PAYI	5.000,00
9	5	3		PARA CEZALARI	10.000,00
9	5	3	2	İDARİ PARA CEZALARI	5.000,00
9	5	3	4	VERGİ CEZALARI	5.000,00
9	5	9		DİĞER ÇEŞİTLİ GELİRLER	10.000,00
9	5	9	1	İRAT KAYDEDİLECEK NAKDİ TEMİNATLAR	5.000,00
9	5	9	99	YUKARIDA TANIMLANMAYAN DİĞER ÇEŞİTLİ GELİRLER	5.000,00
NET GELİR					557.143.000,00



**FİNANSMANIN
EKONOMİK
SINIFLANDIRMASI
CETVELİ
(Örnek-16)**



T.C.
NARLIDERE BELEDİYE BAŞKANLIĞI
Finansmanın Ekonomik Sınıflandırması

I	II	III	IV	V	VI	FİNANSMANIN EKONOMİK SINIFLANDIRMASI	TL(-/+)
1						İÇ BORÇLANMA	0,00
1	9					DİĞER YÜKÜMLÜLÜKLER	0,00
1	9	51				İLLER BANKASINDAN	0,00
1	9	51	1			BORÇLANMA	0,00
1	9	51	1	0		BORÇLANMA	0,00
1	9	51	1	0	0	BORÇLANMA	0,00
1	9	52				DİĞER BANKALARDAN	0,00
1	9	52	1			BORÇLANMA	0,00
1	9	52	1	0		BORÇLANMA	0,00
1	9	52	1	0	0	BORÇLANMA	0,00
Toplam:							0,00

Not: Borçlanma, Önceki Yıdan Nakit Devri (+), Ödemeler ve Likidite Amaçlı Tutulan (-)

Örnek-16



**GELİRLERİN YASAL
DAYANAĞINI GÖSTERİR
(C) CETVELİ
(Örnek-17)**

T.C.
NARLIDERE BELEDİYE BAŞKANLIĞI
GELİRLERİN YASAL DAYANAĞI (C) CETVELİ

GELİRİN KODU				AÇIKLAMA	YASAL DAYANAĞI
I	II	III	IV		
1	2	9	51	BİNA VERGİSİ	1319 SAYILI EMLAK VERGİSİ KANUNU 1-11 MADDESİ
1	2	9	52	ARSA VERGİSİ	1319 SAYILI EMLAK VERGİSİ KANUNU 12-21 MADDESİ
1	2	9	53	ARAZİ VERGİSİ	1319 SAYILI EMLAK VERGİSİ KANUNU 12-21 MADDESİ
1	2	9	54	ÇEVRE TEMİZLİK VERGİSİ	2464 SAYILI BELEDİYE GELİRLERİ KANUNU MÜKERRER 44.MADDE
1	3	2	51	HABERLEŞME VERGİSİ	2464 SAYILI BELEDİYE GELİRLERİ KANUNU 29-33.MADDE
1	3	2	52	KONUTLARA AİT ELEKTRİK VE HAVAGAZI TÜKETİM VERGİSİ	2464 SAYILI BELEDİYE GELİRLERİ KANUNU 34-39.MADDE
1	3	9	51	EĞLENCE VERGİSİ	2464 SAYILI BELEDİYE GELİRLERİ KANUNU 17-22.MADDE
1	3	9	52	YANGIN SİGORTASI VERGİSİ	2464 SAYILI BELEDİYE GELİRLERİ KANUNU 40-44.MADDE
1	3	9	53	İLAN VE REKLAM VERGİSİ	2464 SAYILI BELEDİYE GELİRLERİ KANUNU 12-16.MADDE
1	3	9	54	BİLETLERLE GİRİLEN YERLERE AIT EĞLENCE VERGİSİ	2464 SAYILI BELEDİYE GELİRLERİ KANUNU 17-22.MADDE
1	3	9	55	BİLETLERLE GİRİLMEYEN YERLERE AIT EĞLENCE VERGİSİ	2464 SAYILI BELEDİYE GELİRLERİ KANUNU 17-22.MADDE
1	3	9	56	MÜŞTEREK BAHİSLERE AIT EĞLENCE VERGİSİ	2464 SAYILI BELEDİYE GELİRLERİ KANUNU 17-22.MADDE
1	3	9	57	KONUTLARA AİT ÇEVRE TEMİZLİK VERGİSİ	2464 SAYILI BELEDİYE GELİRLERİ KANUNU MÜKERRER 44.MADDE
1	3	9	58	İŞYERİ VE DİĞER ŞEKİLLERDE KULLANILAN BİNALARA AIT ÇEVRE TEMİZLİK VERGİSİ	2464 SAYILI BELEDİYE GELİRLERİ KANUNU MÜKERRER 44.MADDE
1	6	9	51	BİNA İNŞAAT HARCİ	2464 SAYILI BELEDİYE GELİRLERİ KANUNU EK MADDE 1-6
1	6	9	52	HAYVAN KESİMİ MUAYENE VE DENETLEME HARCİ	2464 SAYILI BELEDİYE GELİRLERİ KANUNU 72-75.MADDE
1	6	9	53	İŞGAL HARCİ	2464 SAYILI BELEDİYE GELİRLERİ KANUNU 52-57.MADDE
1	6	9	54	İŞYERİ AÇMA İZİNİ HARCİ	2464 SAYILI BELEDİYE GELİRLERİ KANUNU 81.MADDE
1	6	9	55	KAYNAK SULARI HARCİ	2464 SAYILI BELEDİYE GELİRLERİ KANUNU 63-66. MADDE

T.C.
NARLIDERE BELEDİYE BAŞKANLIĞI
GELİRLERİN YASAL DAYANAĞI (C) CETVELİ

GELİRİN KODU				AÇIKLAMA	YASAL DAYANAĞI
I	II	III	IV		
1	6	9	56	ÖLÇÜ VE TARTI ALETLERİ MUAYENE HARCİ	2464 SAYILI BELEDİYE GELİRLERİ KANUNU 76-78. MADDE
1	6	9	57	TATİL GÜNLERİNDE ÇALIŞMA RUHSATI HARCİ	2464 SAYILI BELEDİYE GELİRLERİ KANUNU 58-62. MADDE
1	6	9	58	TELLALLIK HARCİ	2464 SAYILI BELEDİYE GELİRLERİ KANUNU 67-71. MADDE
1	6	9	59	TOPTANCI HALİ RESMİ	552 SAYILI YAŞ SEBZE VE MEYVE TİCARETİNİN DÜZENLENMESİ VE TOPTANCI HALLERİ HAKKINDA KHK 17.MADDESİ
1	6	9	60	KONUTLARA AİT YAPI KULLANMA İZİNİ HARCİ	2464 SAYILI BELEDİYE GELİRLERİ KANUNU EK MADDE 1-6
1	6	9	61	İŞYERLERİNE AIT YAPI KULLANMA İZİNİ HARCİ	2464 SAYILI BELEDİYE GELİRLERİ KANUNU EK MADDE 1-6
1	6	9	62	KONUTLARA AİT BINA İNŞAAT HARCİ	2464 SAYILI BELEDİYE GELİRLERİ KANUNU EK MADDE 1-6
1	6	9	63	İŞYERLERİNE AIT BINA İNŞAAT HARCİ	2464 SAYILI BELEDİYE GELİRLERİ KANUNU EK MADDE 1-6
1	6	9	64	KAYIT VE SURET HARCİ	2464 SAYILI BELEDİYE GELİRLERİ KANUNU 79.MADDE
1	6	9	65	PARSELASYON HARCİ	2464 SAYILI BELEDİYE GELİRLERİ KANUNU 80.MADDE (A) FIRKASI
1	6	9	66	İFRAZ VE TEVHİT HARCİ	2464 SAYILI BELEDİYE GELİRLERİ KANUNU 80.MADDE (B) FIRKASI
1	6	9	67	PLAN VE PROJE TASDİK HARCİ	2464 SAYILI BELEDİYE GELİRLERİ KANUNU 80.MADDE (C) FIRKASI
1	6	9	68	ZEMİN AÇMA VE TOPRAK HAFRIYATI HARCİ	2464 SAYILI BELEDİYE GELİRLERİ KANUNU 80.MADDE (D) FIRKASI
1	6	9	69	ALTYAPI KAZI İZİNİ HARCİ	2464 SAYILI BELEDİYE GELİRLERİ KANUNU MÜKERRER 79.MADDE
1	6	9	99	DİĞER HARÇLAR	2464 SAYILI BELEDİYE GELİRLERİ KANUNU 79-83.MADDE
3	1	1	1	ŞARTNAME , BASILI EVRAK, FORM, SATIŞ GELİRLERİ	4734 SAYILI KAMU İHALE KANUNU VE 2886 SAYILI DEVLET İHALE KANUNU
3	1	1	12	AİLE CÜZDANI SATIŞ BEDELİ	210 SAYILI DEĞERLİ KAĞITLAR KANUNU
3	1	1	2	KİTAP, YAYIN VB. SATIŞ GELİRLERİ	5393 SAYILI BELEDİYE KANUNU
3	1	1	4	DİĞER DEĞERLİ KAĞIT BEDELLERİ	5393 SAYILI BELEDİYE KANUNU

T.C.
NARLIDERE BELEDİYE BAŞKANLIĞI
GELİRLERİN YASAL DAYANAĞI (C) CETVELİ

GELİRİN KODU				AÇIKLAMA	YASAL DAYANAĞI
I	II	III	IV		
3	1	1	99	DİĞER MAL SATIŞ GELİRLERİ	5216 SAYILI BÜYÜKŞEHİR BELEDİYESİ KANUNU 7.MADDESİ
3	1	2	10	SPORTİF FAALİYET GELİRLERİ	5393 SAYILI KANUN VE 2464 SAYILI BELEDİYE GELİRLERİ KANUNU
3	1	2	11	İLAN VE REKLAM GELİRLERİ	5393 SAYILI KANUN VE 2464 SAYILI BELEDİYE GELİRLERİ KANUNU
3	1	2	13	ÖLÇÜ VE AYAR HİZMET GELİRLERİ	5393 SAYILI KANUN VE 2464 SAYILI BELEDİYE GELİRLERİ KANUNU
3	1	2	14	ÇEVRE KİRLİĞİNİ ÖNLEME GELİRLERİ	5393 SAYILI KANUN VE 2464 SAYILI BELEDİYE GELİRLERİ KANUNU
3	1	2	16	ELEKTRİK ENERJİSİ GELİRLERİ	5393 SAYILI KANUN
3	1	2	19	ETÜT VE PROJE GELİRLERİ	5393 SAYILI BELEDİYE KANUNU
3	1	2	2	MUAYENE, DENETİM VE KONTROL ÜCRETLERİ	5393 SAYILI KANUN-2464 SAYILI KANUN 97.MADDESİ VE 4708 SAYILI YAPI DENETİM KANUNU VE YÖNETMELİĞİ
3	1	2	3	AVUKATLIK VEKALET ÜCRETİ GELİRLERİ	659 SAYILI GEN. BÜTÇE KAP. KAMU İDARELERİ VE ÖZEL BÜT. İDARELERDE HUKUK HIZ. YÜR. İLİŞKİN KHK
3	1	2	36	SOSYAL TESİS İŞLETME GELİRLERİ	5393 SAYILI KANUN VE 2464 SAYILI BELEDİYE GELİRLERİ KANUNU
3	1	2	4	KURS, TOPLANTI, SEMİNER, EĞİTİM VB. FAALİYET GELİR	5393 SAYILI KANUN VE 2464 SAYILI BELEDİYE GELİRLERİ KANUNU
3	1	2	40	OTOPARK İŞLETMESİ GELİRLERİ	5393 SAYILI BELEDİYE KANUNU
3	1	2	5	DANIŞMANLIK / BİLGİLENDİRME GELİRLERİ	5393 SAYILI KANUN VE 2464 SAYILI BELEDİYE GELİRLERİ KANUNU
3	1	2	51	ÇEVRE VE ESENLIK HİZMETLERİNE İLİŞKİN GELİRLER	5491 SAY. KAN. İLE A.SU A.YAPI VE EVSEL KATI ATIK BER. TES. TARİF. BEL. UY. USUL VE ES. İLŞ. YÖN.
3	1	2	54	EKONOMİK HİZMETLERE İLİŞKİN GELİRLER	5393 SAYILI KANUN VE 2464 SAYILI BELEDİYE GELİRLERİ KANUNU
3	1	2	55	KÜLTÜREL HİZMETLERE İLİŞKİN GELİRLER	5393 SAYILI KANUN VE 2464 SAYILI BELEDİYE GELİRLERİ KANUNU
3	1	2	56	SAĞLIK HİZMETLERİNE İLİŞKİN GELİRLER	5393 SAYILI KANUN VE 2464 SAYILI BELEDİYE GELİRLERİ KANUNU
3	1	2	57	SOSYAL HİZMETLERİNE İLİŞKİN GELİRLER	5393 SAYILI KANUN VE 2464 SAYILI BELEDİYE GELİRLERİ KANUNU

T.C.
NARLIDERE BELEDİYE BAŞKANLIĞI
GELİRLERİN YASAL DAYANAĞI (C) CETVELİ

GELİRİN KODU				AÇIKLAMA	YASAL DAYANAĞI
I	II	III	IV		
3	1	2	67	3194 SAYILI İMAR KANUNU KAPSAMINDA ALINAN TEKNİK ALTYAPI BEDELI	3194 SAYILI KANUN
3	1	2	7	KALİTE KONTROL HİZMET HİZMET GELİRLERİ	5393 SAYILI KANUN VE 2464 SAYILI BELEDİYE GELİRLERİ KANUNU
3	1	2	99	DİĞER HİZMET GELİRLERİ	5393 SAYILI KANUN VE 2464 SAYILI BELEDİYE GELİRLERİ KANUNU
3	6	1	1	LOJMAN KİRA GELİRLERİ	2946 SAYILI KAMU KONUTLARI KANUN
3	6	1	2	ECRİMİSİL GELİRLERİ	2886 DEVLET İHALE KANUNU 9-13-75.MADDE VE HAZİNE TAŞINMAZLARININ İDARESİ HAKKINDA YÖNETMELİK
3	6	1	3	SOSYAL TESİS KİRA GELİRLERİ	5393 SAYILI BELEDİYE KANUNU VE 2464 SAYILI BELEDİYE GELİRLERİ KANUNU
3	6	1	4	SPOR TESİSİ KİRA GELİRLERİ	5393 SAYILI BELEDİYE KANUNU VE 2464 SAYILI BELEDİYE GELİRLERİ KANUNU
3	6	1	5	KÜLTÜR AMAÇLI TESİS KİRA GELİRLERİ	5393 SAYILI BELEDİYE KANUNU VE 2464 SAYILI BELEDİYE GELİRLERİ KANUNU
3	6	1	99	DİĞER TAŞINMAZ KİRA GELİRLERİ	5393 SAYILI BELEDİYE KANUNU VE 2464 SAYILI BELEDİYE GELİRLERİ KANUNU
3	6	2	1	TAŞINIR KİRA GELİRLERİ	5393 SAYILI BELEDİYE KANUNU VE 2464 SAYILI BELEDİYE GELİRLERİ KANUNU
4	1	1	1	AB' DEN ALINAN BAĞIŞ VE YARDIMLAR	5393 SAYILI KANUN
4	1	1	2	DÜNYA BANKASINDA ALINAN BAĞIŞ VE YARDIMLAR	5393 SAYILI KANUN
4	1	1	99	YURTDIŞINDAN ALINAN DİĞER BAĞIŞ VE YARDIMLAR	5393 SAYILI KANUN
4	1	2	1	AB' DEN ALINAN BAĞIŞ VE YARDIMLAR	5393 SAYILI KANUN
4	1	2	2	DÜNYA BANKASINDA ALINAN BAĞIŞ VE YARDIMLAR	5393 SAYILI KANUN
4	1	2	99	YURTDIŞINDAN ALINAN DİĞER BAĞIŞ VE YARDIMLAR	5393 SAYILI KANUN
4	2	1	1	HAZİNE YARDIMI	5393 SAYILI KANUN
4	2	1	99	CARİ NİTELİKLİ DİĞER İŞLER İÇİN GENEL BÜTÇEDEN ALI	5393 SAYILI KANUN
4	2	2	1	HAZİNE YARDIMI	5393 SAYILI KANUN
4	2	2	51	ALT YAPI HİZMETLERİ İÇİN GENEL BÜTÇEDEN ALINAN	5393 SAYILI KANUN
4	2	2	52	EĞİTİM HİZMETLERİ İÇİN GENEL BÜTÇEDEN ALINAN	5393 SAYILI KANUN
4	2	2	99	SERMAYE NİTELİKLİ DİĞER İŞLER İÇİN GENEL BÜTÇEDEN	5393 SAYILI KANUN
4	3	1	1	SOSYAL GÜVENLİK KURUMLARINDAN ALINAN BAĞIŞ VE YARD	5393 SAYILI KANUN

T.C.
NARLIDERE BELEDİYE BAŞKANLIĞI
GELİRLERİN YASAL DAYANAĞI (C) CETVELİ

GELİRİN KODU				AÇIKLAMA	YASAL DAYANAĞI
I	II	III	IV		
4	3	1	2	MAHALLİ İDARELERDEN ALINAN BAĞIŞ VE YARDIMLAR	5393 SAYILI KANUN
4	3	1	3	DİĞERLERİNDEN ALINAN BAĞIŞ VE YARDIMLAR	5393 SAYILI KANUN
4	3	2	1	SOSYAL GÜVENLİK KURUMLARINDAN ALINAN BAĞIŞ VE YARD	5393 SAYILI KANUN
4	3	2	2	MAHALLİ İDARELERDEN ALINAN BAĞIŞ VE YARDIMLAR	5393 SAYILI KANUN
4	3	2	3	DİĞERLERİNDEN ALINAN BAĞIŞ VE YARDIMLAR	5393 SAYILI KANUN
4	4	1	1	KURUMLARDAN ALINAN BAĞIŞ VE YARDIMLAR	5393 SAYILI KANUN
4	4	1	2	KİŞİLERDEN ALINAN BAĞIŞ VE YARDIMLAR	5393 SAYILI KANUN
4	4	1	3	KURUMLARDAN ALINAN ŞARTLI BAĞIŞ VE YADIMLAR	5393 SAYILI KANUN
4	4	1	4	KİŞİLERDEN ALINAN ŞARTLI BAĞIŞ VE YADIMLAR	5393 SAYILI KANUN
4	4	2	1	KURUMLARDAN ALINAN BAĞIŞ VE YARDIMLAR	5393 SAYILI KANUN
4	4	2	2	KİŞİLERDEN ALINAN BAĞIŞ VE YARDIMLAR	5393 SAYILI KANUN
4	4	2	3	KURUMLARDAN ALINAN ŞARTLI BAĞIŞ VE YADIMLAR	5393 SAYILI KANUN
4	4	2	4	KİŞİLERDEN ALINAN ŞARTLI BAĞIŞ VE YADIMLAR	5393 SAYILI KANUN
4	5	1	1	GENEL BÜTÇELİ İDARELERDEN ALINAN PROJE YARDIMLARI	5393 SAYILI KANUN
4	5	1	2	ÖZEL BÜTÇELİ İDARELERDEN ALINAN PROJE YARDIMLARI	5393 SAYILI KANUN
4	5	1	3	DÜZENLEYİCİ VE DENETLEYİCİ KURUMALRDAN ALINAN PROJ	5393 SAYILI KANUN
4	5	1	4	SOSYAL GÜVENLİK KURUMLARINDAN ALINAN PROJELERDEN ALINAN PROJ	5393 SAYILI KANUN
4	5	1	5	MAHALLİ İDARELERDEN ALINAN PROJE YARDIMLARI	5393 SAYILI KANUN
4	5	1	9	DİĞERLERİNDEN ALINAN PROJE YARDIMLARI	5393 SAYILI KANUN
4	5	2	1	GENEL BÜTÇELİ İDARELERDEN ALINAN PROJE YARDIMLARI	5393 SAYILI KANUN
4	5	2	2	ÖZEL BÜTÇELİ İDARELERDEN ALINAN PROJE YARDIMLARI	5393 SAYILI KANUN
4	5	2	3	DÜZENLEYİCİ VE DENETLEYİCİ KURUMALRDAN ALINAN PROJ	5393 SAYILI KANUN
4	5	2	4	SOSYAL GÜVENLİK KURUMLARINDAN ALINAN PROJELERDEN ALINAN PROJ	5393 SAYILI KANUN
4	5	2	5	MAHALLİ İDARELERDEN ALINAN PROJE YARDIMLARI	5393 SAYILI KANUN
4	5	2	9	DİĞERLERİNDEN ALINAN PROJE YARDIMLARI	5393 SAYILI KANUN
5	1	4	1	TAKİPTEKİ KURUM ALACAKLARI FAİZLERİ	6183 SAYILI KANUN VE 3095 SAYILI KANUN
5	1	5	1	MENKUL KİMETLER VE GECİKMİŞ ÖDEMELER FAİZLERİ	5393 SAYILI KANUN
5	1	8	1	VERGİ, RESİM VE HARÇ GECİKME FAİZLERİ	2464 SAYILI BELEDİYE GELİRLERİ KANUNU-6183 SAYILI KANUN- 213 SAYILI V.U.K 112.MADDE
5	1	9	1	KİŞİLERDEN ALACAKLAR FAİZLERİ	5018,3095, 6085 VE 6183 SAYILI KANUN
5	1	9	3	MEVDUAT FAİZLERİ	5393 SAYILI KANUN 59.MADDESİ (F) BENDİ
5	1	9	99	DİĞER FAİZLER	6183 SAYILI KANUN
5	2	2	51	MERKEZİ İDARE VERGİ GELİRLERİNDEN ALINAN PAYLAR	5779 SAYILI KANUN

T.C.
NARLIDERE BELEDİYE BAŞKANLIĞI
GELİRLERİN YASAL DAYANAĞI (C) CETVELİ

GELİRİN KODU				AÇIKLAMA	YASAL DAYANAĞI
I	II	III	IV		
5	2	2	52	ÇEVRE TEMİZLİK VERGİSİNDEN ALINAN PAYLAR	2464 SAYILI KANUN MÜKERRER 44.MADDE
5	2	2	53	KONUTLARA AİT ÇEVRE TEMİZLİK VERGİSİNDEN ALINAN BÜYÜKŞEHİR İLÇE BELEDİYESİ PAYI	2464 SAYILI KANUN MÜKERRER 44.MADDE
5	2	2	55	İŞYERİ VE DİĞER ŞEKİLLERDE KULLANILAN BİNALARA AIT ÇEVRE TEMİZLİK VERGİSİNDEN ALINAN BÜYÜKŞEHİR BELEDİYESİ PAYI	2464 SAYILI KANUN MÜKERRER 44.MADDE
5	2	4	51	KANALİZASYON HARCAMALARINA KATILIMA PAYI	2464 SAYILI BELEDİYE GELİRLERİ KANUNU 87.MADDE
5	2	4	52	SU TESİSLERİ HARCAMALARINA KATILIMA PAYI	2464 SAYILI BELEDİYE GELİRLERİ KANUNU 88.MADDE
5	2	4	53	YOL HARCAMALARINA KATILIMA PAYI	2464 SAYILI BELEDİYE GELİRLERİ KANUNU 86.MADDE
5	2	4	54	OTOPARK GELİRLERİNDEN İLÇE VE İLK KADEME BELEDİYELERİ PAYLARI	5216 BÜYÜKŞEHİR BELEDİYE KANUNU
5	2	4	99	DİĞER HARCAMALARA KATILIMA PAYLARI	2464 SAYILI BELEDİYE GELİRLERİ KANUNU
5	2	8	51	MADEN İŞLETMELERİNDEN ALINAN PAYLAR	2464 SAYILI KANUN MÜKERRER 97.MADDE 3213 SAYILI MADEN KANUNU 14.MADDE
5	2	8	52	MÜZE GİRİŞ ÜCRETLERİNDEN ALINAN PAYLAR	2464 SAYILI KANUN MÜKERRER 97.MADDE
5	2	8	53	OTOPARK ALTYAPI HİZMETLERİ İÇİN DİĞER KURUMLAR TAR	5216 SAYILI BÜYÜKŞEHİR BELEDİYE KANUNU 81.MADDE
5	2	8	54	OTOPARK GELİRLERİNDEN İLÇE VE İLK KADEME BELEDİYE	5216 SAYILI BÜYÜKŞEHİR BELEDİYE KANUNU
5	3	2	99	DİĞER İDARİ PARA CEZALARI	5393 SAYILI KANUN
5	3	4	1	VERGİ VE DİĞER AMME ALACAKLARI GECİKME ZAMLARI	6183 SAYILI KANUN 51.MADDE
5	3	4	10	6552 SAYILI KANUN KAPSAMINDA KATSAYI TUTARI	6552 SAYILI KANUN
5	3	4	11	6736 SAYILI KANUN KAPSAMINDA GEÇ ÖDEME ZAMMI	6736 SAYILI KANUN
5	3	4	12	6736 SAYILI KANUN KAPSAMINDA TÜFE/ÜFE TUTARI	6736 SAYILI KANUN
5	3	4	13	6736 SAYILI KANUN KAPSAMINDA KATSAYI TUTARI	6736 SAYILI KANUN
5	3	4	14	7020 SAYILI KANUN KAPSAMINDA GEÇ ÖDEME ZAMMI	7020 SAYILI KANUN
5	3	4	15	7020 SAYILI KANUN KAPSAMINDA Yİ/ÜFE TUTARI	7020 SAYILI KANUN
5	3	4	16	7020 SAYILI KANUN KAPSAMINDA KATSAYI TUTARI	7020 SAYILI KANUN
5	3	4	17	7143 SAYILI KANUN KAPSAMINDA GEÇ ÖDEME ZAMMI	7143 SAYILI KANUN
5	3	4	18	7143 SAYILI KANUN KAPSAMINDA Yİ/ÜFE TUTARI	7143 SAYILI KANUN
5	3	4	19	7143 SAYILI KANUN KAPSAMINDA KATSAYI TUTARI	7143 SAYILI KANUN
5	3	4	2	VERGİ BARIŞI TEFE TUTARI	6183 SAYILI KANUN
5	3	4	22	7256 SAYILI KANUN KAPSAMINDA GEÇ ÖDEME ZAMMI	7256 SAYILI KANUN
5	3	4	23	7256 SAYILI KANUN KAPSAMINDA Yİ/ÜFE TUTARI	7256 SAYILI KANUN
5	3	4	24	7256 SAYILI KANUN KAPSAMINDA KATSAYI TUTARI	7256 SAYILI KANUN

T.C.
NARLIDERE BELEDİYE BAŞKANLIĞI
GELİRLERİN YASAL DAYANAĞI (C) CETVELİ

GELİRİN KODU				AÇIKLAMA	YASAL DAYANAĞI
I	II	III	IV		
5	3	4	25	7326 SAYILI KANUN KAPSAMINDA GEÇ ÖDEME ZAMMI	7326 SAYILI KANUN
5	3	4	26	7326 SAYILI KANUN KAPSAMINDA Yİ/ÜFE TUTARI	7326 SAYILI KANUN
5	3	4	27	7326 SAYILI KANUN KAPSAMINDA KATSAYI TUTARI	7326 SAYILI KANUN
5	3	4	28	7440 SAYILI KANUN KAPSAMINDA GEÇ ÖDEME ZAMMI	7440 SAYILI KANUN
5	3	4	29	7440 SAYILI KANUN KAPSAMINDA Yİ/ÜFE TUTARI	7440 SAYILI KANUN
5	3	4	3	VERGİ BARIŞI GEÇ ÖDEME ZAMMI	6183 SAYILI KANUN
5	3	4	30	7440 SAYILI KANUN KAPSAMINDA KATSAYI TUTARI	7440 SAYILI KANUN
5	3	4	5	6111 SAYILI KANUN KAPSAMINDA GEÇ ÖDEME ZAMMI	6111 SAYILI KANUN
5	3	4	6	6111 SAYILI KANUN KAPSAMINDA TÜFE/ÜFE TUTARI	6111 SAYILI KANUN
5	3	4	7	6111 SAYILI KANUN KAPSAMINDA KATSAYI TUTARI	6111 SAYILI KANUN
5	3	4	8	6552 SAYILI KANUN GEÇ ÖDEME ZAMMI	6552 SAYILI KANUN
5	3	4	9	6552 SAYILI KANUN KAPSAMINDA TÜFE-ÜFE TUTARI	6552 SAYILI KANUN
5	3	4	91	USULSÜZLÜK VERGİ ZAYİİ VE KAÇAKÇILIK CEZALARI	6183 SAYILI KANUN
5	3	4	99	DİĞER VERGİ CEZALARI	6183 SAYILI KANUN
5	9	1	1	İRAT KAYDEDİLECEK NAKDİ TEMİNATLAR	4734 KAMU İHALE KANUNU VE 2886 SAYILI DEVLET İHALE KANUNU
5	9	1	11	MERA GELİRLERİ	5393 SAYILI BELEDİYE KANUNU
5	9	1	2	İRAT KAYDEDİLECEK HİSSE SENEDİ VE TAHVİLLER	4734 KAMU İHALE KANUNU VE 2886 SAYILI DEVLET İHALE KANUNU
5	9	1	3	İRAT KAYDEDİLECEK TEMİNAT MEKTUPLARI	4734 KAMU İHALE KANUNU VE 2886 SAYILI DEVLET İHALE KANUNU
5	9	1	51	OTOPARK YÖNETMELİĞİ UYARINCA ALINAN OTOPARK BEDELİ	5216 SAYILI BÜYÜKŞEHİR BELEDİYE KANUNU
5	9	1	6	KİŞİLERDEN ALACAKLAR	5018 KAMU MALİ YÖNETİM VE KONTROL KANUNU
5	9	1	99	YUKARIDA TANIMLANMAYAN DİĞER ÇEŞİTLİ GELİRLER	5393 SAYILI BELEDİYE KANUNU VE 2464 SAYILI BELEDİYE GELİRLERİ KANUNU
6	1	1		LOJMAN SATIŞ GELİRLERİ	5393 SAYILI KANUN VE 2886 SAYILI KANUN
6	1	1	1	LOJMAN SATIŞ GELİRLERİ	5393 SAYILI KANUN
6	1	2		SOSYAL TESİS SATIŞ GELİRLERİ	5393 SAYILI KANUN
6	1	2	1	SOSYAL TESİS SATIŞ GELİRLERİ	5393 SAYILI KANUN
6	1	3		DİĞER BİNA SATIŞ GELİRLERİ	5393 SAYILI KANUN VE 2886 SAYILI KANUN
6	1	3	1	DİĞER BİNA SATIŞ GELİRLERİ	5393 SAYILI KANUN
6	1	4		ARAZİ SATIŞI	5393 SAYILI KANUN VE 2886 SAYILI KANUN
6	1	4	1	ARAZİ SATIŞI	5393 SAYILI KANUN

T.C.
NARLIDERE BELEDİYE BAŞKANLIĞI
GELİRLERİN YASAL DAYANAĞI (C) CETVELİ

GELİRİN KODU				AÇIKLAMA	YASAL DAYANAĞI
I	II	III	IV		
6	1	5		ARSA SATIŞI	5393 SAYILI KANUN- 3194-2981-4706 SAYILI KANUN
6	1	5	1	ARSA SATIŞI	5393 SAYILI KANUN- 3194-2981-4706 SAYILI KANUN
6	1	9		DİĞER TAŞINMAZ SATIŞ GELİRLERİ	5393 SAYILI KANUN
6	1	9	99	DİĞER TAŞINMAZ SATIŞ GELİRLERİ	5393 SAYILI KANUN
6	2	1	1	TAŞINIR SATIŞ GELİRLERİ	5393 SAYILI KANUN
6	2	2	1	TAŞIT SATIŞ GELİRLERİ	5393 SAYILI KANUN
6	2	9	99	DİĞER ÇEŞİTLİ TAŞINIR SATIŞ GELİRLERİ	5393 SAYILI KANUN



ÇOK YILLI GİDER BÜTÇESİ CETVELİ (Örnek-18)

T.C.
NARLIDERE BELEDİYE BAŞKANLIĞI
Çok Yıllı Gider Bütçesi

EKO. KOD		AÇIKLAMA	2024 YILI ÖDENEĞİ	2025 YILI TAHMİNİ	2026 YILI TAHMİNİ
I	II				
1		PERSONEL GİDERLERİ	159.468.000,00	199.371.000,00	229.342.000,00
1	1	MEMURLAR	45.873.000,00	57.361.000,00	66.007.000,00
1	2	SÖZLEŞMELİ PERSONEL	2.919.000,00	3.657.000,00	4.217.000,00
1	3	İŞÇİLER	106.942.000,00	133.685.000,00	153.749.000,00
1	4	GEÇİCİ PERSONEL	1.140.000,00	1.425.000,00	1.639.000,00
1	5	DİĞER PERSONEL	2.594.000,00	3.243.000,00	3.730.000,00
2		SOSYAL GÜVENLİK KURUMLARINA DEVLET PRİMİ GİDERLERİ	20.201.000,00	25.266.000,00	29.080.000,00
2	1	MEMURLAR	5.764.000,00	7.213.000,00	8.310.000,00
2	2	SÖZLEŞMELİ PERSONEL	535.000,00	674.000,00	781.000,00
2	3	İŞÇİLER	13.902.000,00	17.379.000,00	19.989.000,00
3		MAL VE HİZMET ALIM GİDERLERİ	187.361.000,00	234.328.000,00	269.692.000,00
3	2	TÜKETİME YÖNELİK MAL VE MALZEME ALIMLARI	38.906.000,00	48.707.000,00	56.101.000,00
3	3	YOLLUKLAR	443.000,00	571.000,00	675.000,00
3	4	GÖREV GİDERLERİ	3.077.000,00	3.877.000,00	4.492.000,00
3	5	HİZMET ALIMLARI	118.799.000,00	148.549.000,00	170.899.000,00
3	6	TEMSİL VE TANITMA GİDERLERİ	8.570.000,00	10.638.000,00	12.203.000,00
3	7	MENKUL MAL,GAYRİMADDİ HAK ALIM, BAKIM VE ONARIM Gİ	16.283.000,00	20.381.000,00	23.473.000,00
3	8	GAYRİMENKUL MAL BAKIM VE ONARIM GİDERLERİ	1.283.000,00	1.605.000,00	1.849.000,00
4		FAİZ GİDERLERİ	800.000,00	1.000.000,00	1.150.000,00
4	2	DİĞER İÇ BORÇ FAİZ GİDERLERİ	800.000,00	1.000.000,00	1.150.000,00
5		CARİ TRANSFERLER	3.838.000,00	4.678.000,00	5.387.000,00
5	1	GÖREV ZARARLARI	1.700.000,00	2.000.000,00	2.301.000,00
5	3	KAR AMACI GÜTMİYEN KURULUŞLARA YAPILAN TRANSFERLER	1.762.000,00	2.204.000,00	2.536.000,00
5	4	HANE HALKINA YAPILAN TRANSFERLER	160.000,00	202.000,00	235.000,00
5	6	YURTDIŞINA YAPILAN TRANSFERLER	1.000,00	2.000,00	3.000,00
5	8	GELİRLERDEN AYRILAN PAYLAR	215.000,00	270.000,00	312.000,00
6		SERMAYE GİDERLERİ	127.470.000,00	159.094.000,00	182.953.000,00
6	1	MAMUL MAL ALIMLARI	45.450.000,00	56.815.000,00	65.341.000,00

T.C.
NARLIDERE BELEDİYE BAŞKANLIĞI
Çok Yıllı Gider Bütçesi

EKO. KOD		AÇIKLAMA	2024 YILI ÖDENEĞİ	2025 YILI TAHMİNİ	2026 YILI TAHMİNİ
I	II				
6	2	MENKUL SERMAYE ÜRETİM GİDERLERİ	700.000,00	875.000,00	1.007.000,00
6	3	GAYRİ MADDİ HAK ALIMLARI	1.220.000,00	1.525.000,00	1.755.000,00
6	4	GAYRİMENKUL ALIMLARI VE KAMULAŞTIRMASI	3.700.000,00	4.375.000,00	5.007.000,00
6	5	GAYRİMENKUL SERMAYE ÜRETİM GİDERLERİ	76.250.000,00	95.315.000,00	109.624.000,00
6	7	GAYRİMENKUL BÜYÜK ONARIM GİDERLERİ	150.000,00	189.000,00	219.000,00
7		SERMAYE TRANSFERLERİ	2.005.000,00	2.507.000,00	2.884.000,00
7	1	YURTIÇİ SERMAYE TRANSFERLERİ (TEŞEKKÜLLERE YAPILAN	2.005.000,00	2.507.000,00	2.884.000,00
8		BORÇ VERME	10.000.000,00	12.500.000,00	14.375.000,00
8	1	YURTIÇİ BORÇ VERME	10.000.000,00	12.500.000,00	14.375.000,00
9		YEDEK ÖDENEKLER	46.000.000,00	50.500.000,00	55.626.000,00
9	1	PERSONEL YEDEK ÖDENEĞİ	5.000.000,00	6.250.000,00	7.188.000,00
9	3	YATIRIMLARI HIZLANDIRMA ÖDENEĞİ	5.000.000,00	5.500.000,00	6.000.000,00
9	4	ÖNGÖRÜLMİYEN GİDERLER ÖDENEĞİ	5.000.000,00	5.500.000,00	6.000.000,00
9	5	DEPREM GİDERLERİNİ KARŞILAMA ÖDENEĞİ	1.000.000,00	1.250.000,00	1.438.000,00
9	6	YEDEK ÖDENEK	30.000.000,00	32.000.000,00	35.000.000,00
Toplam			557.143.000,00	689.244.000,00	790.489.000,00



ÇOK YILLI GELİR BÜTÇESİ CETVELİ (Örnek-19)

T.C.
NARLIDERE BELEDİYE BAŞKANLIĞI
Çok Yıllı Gelir Bütçesi

GELİRİN KODU				AÇIKLAMA	2024 YILI ÖDENEĞİ	2025 YILI TAHMİNİ	2026 YILI TAHMİNİ
I	II	III	IV				
1				VERGİ GELİRLERİ	133.053.000,00	166.342.050,00	192.031.250,00
1	2			MÜLKİYET ÜZERİNDEN ALINAN VERGİLER	105.010.000,00	131.262.500,00	151.515.000,00
1	2	9		GAYRİMENKULDEN DÜZENLİ OLARAK ALINAN VERGİLER	105.010.000,00	131.262.500,00	151.515.000,00
1	2	9	51	BİNA VERGİSİ	90.000.000,00	112.500.000,00	130.000.000,00
1	2	9	52	ARSA VERGİSİ	15.000.000,00	18.750.000,00	21.500.000,00
1	2	9	53	ARAZİ VERGİSİ	10.000,00	12.500,00	15.000,00
1	3			DAHİLDE ALINAN MAL VE HİZMET VERGİSİ	22.452.000,00	28.452.500,00	32.719.000,00
1	3	2		DAHİLDE ALINAN MAL VE HİZMET VERGİSİ	20.150.000,00	25.187.500,00	28.965.000,00
1	3	2	51	HABERLEŞME VERGİSİ	150.000,00	187.500,00	215.000,00
1	3	2	52	KONUTLARA AİT ELEKTRİK VE HAVAGAZI TÜKETİM VERGİSİ	10.000.000,00	12.500.000,00	14.375.000,00
1	3	2	53	İŞYERLERİNE AİT ELEKTRİK VE HAVAGAZI TÜKETİM VERGİSİ	10.000.000,00	12.500.000,00	14.375.000,00
1	3	9		DAHİLDE ALINAN DİĞER MAL VE HİZMET VERGİLERİ	2.302.000,00	3.265.000,00	3.754.000,00
1	3	9	52	YANGIN SİGORTASI VERGİSİ	1.000,00	1.250,00	2.000,00
1	3	9	53	İLAN VE REKLAM VERGİSİ	200.000,00	312.500,00	360.000,00
1	3	9	54	BİLETLERLE GİRİLEN YERLERE AİT EĞLENCE VERGİSİ	1.000,00	1.250,00	2.000,00
1	3	9	55	BİLETLERLE GİRİLMEYEN YERLERE AİT EĞLENCE VERGİSİ	140.000,00	187.500,00	215.000,00
1	3	9	56	MÜŞTEREK BAHİSLERE AİT EĞLENCE VERGİSİ	1.200.000,00	1.562.500,00	1.795.000,00
1	3	9	57	KONUTLARA AİT ÇEVRE TEMİZLİK VERGİSİ	10.000,00	12.500,00	15.000,00
1	3	9	58	İŞYERİ VE DİĞER ŞEKİLLERDE KULLANILAN BİNALARA AİT ÇEVRE TEMİZLİK VERGİSİ	750.000,00	1.187.500,00	1.365.000,00
1	6			HARÇLAR	5.586.000,00	6.620.550,00	7.789.750,00
1	6	9		DİĞER HARÇLAR	5.586.000,00	6.620.550,00	7.789.750,00
1	6	9	52	HAYVAN KESİMİ MUAYENE VE DENETLEME HARCİ	5.000,00	6.250,00	8.000,00
1	6	9	53	İŞGAL HARCİ	350.000,00	400.000,00	450.000,00
1	6	9	54	İŞYERİ AÇMA İZİNİ HARCİ	20.000,00	25.000,00	3.000,00
1	6	9	55	KAYNAK SULARI HARCİ	5.000,00	6.250,00	7.500,00

T.C.
NARLIDERE BELEDİYE BAŞKANLIĞI
Çok Yıllı Gelir Bütçesi

GELİRİN KODU				AÇIKLAMA	2024 YILI ÖDENEĞİ	2025 YILI TAHMİNİ	2026 YILI TAHMİNİ
I	II	III	IV				
1	6	9	56	ÖLÇÜ VE TARTI ALETLERİ MUAYENE HARCİ	1.000,00	1.500,00	1.500,00
1	6	9	57	TATİL GÜNLERİNDE ÇALIŞMA RUHSATI HARCİ	5.000,00	6.550,00	8.000,00
1	6	9	58	TELLALLIK HARCİ	1.000.000,00	1.200.000,00	1.440.000,00
1	6	9	60	KONUTLARA AİT YAPI KULLANMA İZNI HARCİ	250.000,00	250.000,00	285.000,00
1	6	9	61	İŞYERLERİNE AIT YAPI KULLANMA İZNI HARCİ	20.000,00	25.000,00	28.750,00
1	6	9	62	KONUTLARA AİT BINA İNŞAAT HARCİ	150.000,00	125.000,00	143.000,00
1	6	9	63	İŞYERLERİNE AIT BINA İNŞAAT HARCİ	50.000,00	62.500,00	70.000,00
1	6	9	64	KAYIT VE SURET HARCİ	50.000,00	62.500,00	70.000,00
1	6	9	65	PARSELASYON HARCİ	50.000,00	62.500,00	70.000,00
1	6	9	66	İFRAZ VE TEVHİT HARCİ	50.000,00	62.500,00	70.000,00
1	6	9	67	PLAN VE PROJE TASDİK HARCİ	30.000,00	37.500,00	45.000,00
1	6	9	68	ZEMİN AÇMA VE TOPRAK HAFRIYATI HARCİ	50.000,00	62.500,00	70.000,00
1	6	9	69	ALTYAPI KAZI İZNI HARCİ	500.000,00	625.000,00	720.000,00
1	6	9	99	DİĞER HARÇLAR	3.000.000,00	3.600.000,00	4.300.000,00
1	9			BAŞKA YERDE SINIFLANDIRMAYAN VERGİLER	5.000,00	6.500,00	7.500,00
1	9	9		BAŞKA YERDE SINIFLANDIRMAYAN VERGİLER	5.000,00	6.500,00	7.500,00
1	9	9	99	BAŞKA YERDE SINIFLANDIRMAYAN DİĞER VERGİLER	5.000,00	6.500,00	7.500,00
3				TEŞEBBÜS VE MÜLKİYET GELİRİ	25.036.000,00	31.175.750,00	35.995.250,00
3	1			MAL VE HİZMET SATIŞ GELİRLERİ	22.800.000,00	28.380.500,00	32.777.750,00
3	1	1		MAL SATIŞ GELİRLERİ	168.000,00	212.000,00	241.000,00
3	1	1	1	ŞARTNAME , BASILI EVRAK, FORM, SATIŞ GELİRLERİ	150.000,00	187.500,00	215.000,00
3	1	1	2	KİTAP, YAYIN VB. SATIŞ GELİRLERİ	1.000,00	1.500,00	1.500,00
3	1	1	4	DİĞER DEĞERLİ KAĞIT BEDELLERİ	1.000,00	1.500,00	1.500,00
3	1	1	12	AİLE CÜZDANI SATIŞ BEDELİ	15.000,00	20.000,00	21.500,00
3	1	1	99	DİĞER MAL SATIŞ GELİRLERİ	1.000,00	1.500,00	1.500,00

T.C.
NARLIDERE BELEDİYE BAŞKANLIĞI
Çok Yıllı Gelir Bütçesi

GELİRİN KODU				AÇIKLAMA	2024 YILI ÖDENEĞİ	2025 YILI TAHMİNİ	2026 YILI TAHMİNİ
I	II	III	IV				
3	1	2		HİZMET GELİRLERİ	22.632.000,00	28.168.500,00	32.536.750,00
3	1	2	2	MUAYENE, DENETİM VE KONTROL ÜCRETLERİ	250.000,00	312.500,00	360.000,00
3	1	2	3	AVUKATLIK VEKALET ÜCRETİ GELİRLERİ	20.000,00	25.000,00	30.000,00
3	1	2	4	KURS, TOPLANTI, SEMİNER, EĞİTİM VB. FAALİYET GELİR	1.000.000,00	1.150.000,00	1.440.000,00
3	1	2	10	SPORTİF FAALİYET GELİRLERİ	1.000,00	1.500,00	1.500,00
3	1	2	11	İLAN VE REKLAM GELİRLERİ	5.000,00	6.500,00	7.500,00
3	1	2	13	ÖLÇÜ VE AYAR HİZMET GELİRLERİ	5.000,00	6.500,00	7.500,00
3	1	2	14	ÇEVRE KİRLİĞİNİ ÖNLEME GELİRLERİ	500.000,00	600.000,00	718.750,00
3	1	2	28	SERGİ VE FUAR GELİRLERİ	1.000,00	1.500,00	1.500,00
3	1	2	51	ÇEVRE VE ESENLIK HİZMETLERİNE İLİŞKİN GELİRLER	20.000.000,00	25.000.000,00	28.750.000,00
3	1	2	53	EĞİTİM HİZMETLERİNE İLİŞKİN GELİRLER	20.000,00	25.000,00	30.000,00
3	1	2	54	EKONOMİK HİZMETLERE İLİŞKİN GELİRLER	100.000,00	125.000,00	140.000,00
3	1	2	55	KÜLTÜREL HİZMETLERE İLİŞKİN GELİRLER	50.000,00	62.500,00	70.000,00
3	1	2	56	SAĞLIK HİZMETLERİNE İLİŞKİN GELİRLER	30.000,00	37.500,00	45.000,00
3	1	2	57	SOSYAL HİZMETLERİNE İLİŞKİN GELİRLER	400.000,00	500.000,00	575.000,00
3	1	2	60	TARIMSAL HİZMETLERİNE İLİŞKİN GELİRLER	50.000,00	65.000,00	70.000,00
3	1	2	99	DİĞER HİZMET GELİRLERİ	200.000,00	250.000,00	290.000,00
3	5			KURUMLAR KARLARI	5.000,00	6.250,00	7.500,00
3	5	5		MAHALLİ İDARELER	5.000,00	6.250,00	7.500,00
3	5	5	54	EKONOMİK HİZMETLERİNE İLİŞKİN KURUMLARIN KARI	5.000,00	6.250,00	7.500,00
3	6			KİRA GELİRLERİ	2.231.000,00	2.789.000,00	3.210.000,00
3	6	1		TAŞINMAZ KİRALARI	2.151.000,00	2.689.000,00	3.095.000,00
3	6	1	1	LOJMAN KİRA GELİRLERİ	30.000,00	37.500,00	45.000,00
3	6	1	2	ECRİMİSİL GELİRLERİ	1.000,00	1.500,00	1.500,00
3	6	1	3	SOSYAL TESİS KİRA GELİRLERİ	450.000,00	562.500,00	645.000,00

T.C.
NARLIDERE BELEDİYE BAŞKANLIĞI
Çok Yıllı Gelir Bütçesi

GELİRİN KODU				AÇIKLAMA	2024 YILI ÖDENEĞİ	2025 YILI TAHMİNİ	2026 YILI TAHMİNİ
I	II	III	IV				
3	6	1	4	SPOR TESİSİ KİRA GELİRLERİ	20.000,00	25.000,00	28.500,00
3	6	1	5	KÜLTÜR AMAÇLI TESİS KİRA GELİRLERİ	150.000,00	187.500,00	215.000,00
3	6	1	99	DİĞER TAŞINMAZ KİRA GELİRLERİ	1.500.000,00	1.875.000,00	2.160.000,00
3	6	2		TAŞINIR KİRALARI	30.000,00	37.500,00	45.000,00
3	6	2	1	TAŞINIR KİRA GELİRLERİ	30.000,00	37.500,00	45.000,00
3	6	3		ÖN İZİN, İRTİFAK HAKKI VE KULLANMA İZİNİ GELİRLERİ	50.000,00	62.500,00	70.000,00
3	6	3	2	İRTİFAK HAKKI GELİRLERİ	50.000,00	62.500,00	70.000,00
4				ALINAN BAĞIŞ VE YARDIMLAR İLE ÖZEL GELİRLER	38.050.000,00	47.562.500,00	54.680.000,00
4	1			YURT DIŞINDAN ALINAN BAĞIŞ VE YARDIMLAR	200.000,00	250.000,00	290.000,00
4	1	1		CARİ	100.000,00	125.000,00	145.000,00
4	1	1	1	AB' DEN ALINAN BAĞIŞ VE YARDIMLAR	100.000,00	125.000,00	145.000,00
4	1	2		SERMAYE	100.000,00	125.000,00	145.000,00
4	1	2	1	AB' DEN ALINAN BAĞIŞ VE YARDIMLAR	100.000,00	125.000,00	145.000,00
4	3			DİĞER İDARELERDEN ALINAN BAĞIŞ VE YARDIMLAR	100.000,00	125.000,00	140.000,00
4	3	2		SERMAYE	100.000,00	125.000,00	140.000,00
4	3	2	2	MAHALLİ İDARELERDEN ALINAN BAĞIŞ VE YARDIMLAR	100.000,00	125.000,00	140.000,00
4	4			KURUMLARDAN VE KİŞİLERDEN ALINAN YARDIM VE BAĞIŞLA	500.000,00	625.000,00	715.000,00
4	4	1		CARİ	500.000,00	625.000,00	715.000,00
4	4	1	2	KİŞİLERDEN ALINAN BAĞIŞ VE YARDIMLAR	500.000,00	625.000,00	715.000,00
4	5			PROJE YARDIMLARI	37.250.000,00	46.562.500,00	53.535.000,00
4	5	1		CARİ	2.000.000,00	2.500.000,00	2.875.000,00
4	5	1	9	DİĞERLERİNDEN ALINAN PROJE YARDIMLARI	2.000.000,00	2.500.000,00	2.875.000,00
4	5	2		SERMAYE	35.250.000,00	44.062.500,00	50.660.000,00
4	5	2	1	GENEL BÜTÇELİ İDARELERDEN ALINAN PROJE YARDIMLARI	250.000,00	312.500,00	360.000,00
4	5	2	5	MAHALLİ İDARELERDEN ALINAN PROJE YARDIMLARI	35.000.000,00	43.750.000,00	50.300.000,00

T.C.
NARLIDERE BELEDİYE BAŞKANLIĞI
Çok Yıllı Gelir Bütçesi

GELİRİN KODU				AÇIKLAMA	2024 YILI ÖDENEĞİ	2025 YILI TAHMİNİ	2026 YILI TAHMİNİ
I	II	III	IV				
5				DİĞER GELİRLER	171.269.000,00	204.524.950,00	240.255.000,00
5	1			FAİZ GELİRLERİ	2.205.000,00	2.756.250,00	3.167.500,00
5	1	8		VERGİ, RESİM VE HARÇ GECİKME FAİZLERİ	2.000.000,00	2.500.000,00	2.875.000,00
5	1	8	1	VERGİ, RESİM VE HARÇ GECİKME FAİZLERİ	2.000.000,00	2.500.000,00	2.875.000,00
5	1	9		DİĞER FAİZLER	205.000,00	256.250,00	292.500,00
5	1	9	1	KİŞİLERDEN ALACAKLAR FAİZLERİ	150.000,00	187.500,00	215.000,00
5	1	9	3	MEVDUAT FAİZLERİ	50.000,00	62.500,00	70.000,00
5	1	9	99	DİĞER FAİZLER	5.000,00	6.250,00	7.500,00
5	2			KİŞİ VE KURUMLARDNA ALINAN PAYLAR	163.631.000,00	194.351.200,00	228.054.000,00
5	2	2		VERGİ VE HARÇ GELİRLERİNDEN ALINAN PAYLAR	157.750.000,00	187.062.500,00	219.660.000,00
5	2	2	51	MERKEZİ İDARE VERGİ GELİRLERİNDEN ALINAN PAYLAR	154.500.000,00	183.000.000,00	215.000.000,00
5	2	2	53	KONUTLARA AİT ÇEVRE TEMİZLİK VERGİSİNDEN ALINAN BÜYÜKŞEHİR İLÇE BELEDİYESİ PAYI	3.000.000,00	3.750.000,00	4.300.000,00
5	2	2	55	İŞYERİ VE DİĞER ŞEKİLLERDE KULLANILAN BİNALARA AİT ÇEVRE TEMİZLİK VERGİSİNDEN ALINA	250.000,00	312.500,00	360.000,00
5	2	4		KAMU HARÇLARINA KATILMA PAYI	5.050.000,00	6.312.500,00	7.270.000,00
5	2	4	53	YOL HARCAMALARINA KATILIMA PAYI	5.000.000,00	6.250.000,00	7.200.000,00
5	2	4	99	DİĞER HARCAMALARA KATILIMA PAYLARI	50.000,00	62.500,00	70.000,00
5	2	8		MAHALLİ İDARELERE AİT PAYLAR	830.000,00	975.000,00	1.122.500,00
5	2	8	52	MÜZE GİRİŞ ÜCRETLERİNDEN ALINAN PAYLAR	5.000,00	6.250,00	7.500,00
5	2	8	53	OTOPARK ALTYAPI HİZMETLERİ İÇİN DİĞER KURUMLAR TAR	15.000,00	18.750,00	20.000,00
5	2	8	54	OTOPARK GELİRLERİNDEN İLÇE VE İLK KADEME BELEDİYE	10.000,00	12.500,00	15.000,00
5	2	8	99	MAHALLİ İDARELERE AİT DİĞER PAYLAR	800.000,00	937.500,00	1.080.000,00
5	2	9		DİĞER PAYLAR	1.000,00	1.200,00	1.500,00
5	2	9	99	DİĞER PAYLAR	1.000,00	1.200,00	1.500,00
5	3			PARA CEZALARI	3.177.000,00	3.972.500,00	4.717.000,00
5	3	2		İDARİ PARA CEZALARI	1.000.000,00	1.250.000,00	1.450.000,00

T.C.
NARLIDERE BELEDİYE BAŞKANLIĞI
Çok Yıllı Gelir Bütçesi

GELİRİN KODU				AÇIKLAMA	2024 YILI ÖDENEĞİ	2025 YILI TAHMİNİ	2026 YILI TAHMİNİ
I	II	III	IV				
5	3	2	99	DİĞER İDARİ PARA CEZALARI	1.000.000,00	1.250.000,00	1.450.000,00
5	3	4		VERGİ CEZALARI	1.872.000,00	2.341.250,00	2.809.500,00
5	3	4	1	VERGİ VE DİĞER AMME ALACAKLARI GECİKME ZAMLARI	1.000,00	1.250,00	1.500,00
5	3	4	17	7143 SAYILI KANUN KAPSAMINDA GEÇ ÖDEME ZAMMI	1.000,00	2.500,00	3.000,00
5	3	4	18	7143 SAYILI KANUN KAPSAMINDA Yİ/ÜFE TUTARI	2.000,00	2.500,00	3.000,00
5	3	4	19	7143 SAYILI KANUN KAPSAMINDA KATSAYI TUTARI	2.000,00	2.500,00	3.000,00
5	3	4	22	7256 SAYILI KANUN KAPSAMINDA GEÇ ÖDEME ZAMMI	2.000,00	2.500,00	3.000,00
5	3	4	23	7256 SAYILI KANUN KAPSAMINDA Yİ/ÜFE TUTARI	2.000,00	2.500,00	3.000,00
5	3	4	24	7256 SAYILI KANUN KAPSAMINDA KATSAYI TUTARI	2.000,00	2.500,00	3.000,00
5	3	4	25	7326 SAYILI KANUN KAPSAMINDA GEÇ ÖDEME ZAMMI	20.000,00	25.000,00	30.000,00
5	3	4	26	7326 SAYILI KANUN KAPSAMINDA Yİ/ÜFE TUTARI	20.000,00	25.000,00	30.000,00
5	3	4	27	7326 SAYILI KANUN KAPSAMINDA KATSAYI TUTARI	20.000,00	25.000,00	30.000,00
5	3	4	28	7440 SAYILI KANUN KAPSAMINDA GEÇ ÖDEME ZAMMI	200.000,00	250.000,00	300.000,00
5	3	4	29	7440 SAYILI KANUN KAPSAMINDA Yİ/ÜFE TUTARI	200.000,00	250.000,00	300.000,00
5	3	4	30	7440 SAYILI KANUN KAPSAMINDA KATSAYI TUTARI	200.000,00	250.000,00	300.000,00
5	3	4	91	USULSÜZLÜK VERGİ ZAYİİ VE KAÇAKÇILIK CEZALARI	1.000.000,00	1.250.000,00	1.500.000,00
5	3	4	99	DİĞER VERGİ CEZALARI	200.000,00	250.000,00	300.000,00
5	3	9		DİĞER PARA CEZALARI	305.000,00	381.250,00	457.500,00
5	3	9	2	ZAMANINDA ÖDENMEYEN ÜCR GEL. ALINACAK GECİKME ZAML	5.000,00	6.250,00	7.500,00
5	3	9	99	YUKARIDA TANIMLANMAYAN DİĞER PARA CEZALARI	300.000,00	375.000,00	450.000,00
5	9			DİĞER ÇEŞİTLİ GELİRLER	2.256.000,00	3.445.000,00	4.316.500,00
5	9	1		DİĞER ÇEŞİTLİ GELİRLER	2.256.000,00	3.445.000,00	4.316.500,00
5	9	1	1	İRAT KAYDEDİLECEK NAKDİ TEMİNATLAR	200.000,00	250.000,00	300.000,00
5	9	1	3	İRAT KAYDEDİLECEK TEMİNAT MEKTUPLARI	5.000,00	6.250,00	7.500,00
5	9	1	6	KİŞİLERDEN ALACAKLAR	50.000,00	62.500,00	7.500,00

T.C.
NARLIDERE BELEDİYE BAŞKANLIĞI
Çok Yıllı Gelir Bütçesi

GELİRİN KODU				AÇIKLAMA	2024 YILI ÖDENEĞİ	2025 YILI TAHMİNİ	2026 YILI TAHMİNİ
I	II	III	IV				
5	9	1	7	AFETLERDE KULLANILACAK GELİRLER	1.000,00	1.250,00	1.500,00
5	9	1	99	YUKARIDA TANIMLANMAYAN DİĞER ÇEŞİTLİ GELİRLER	2.000.000,00	3.125.000,00	4.000.000,00
6				SERMAYE GELİRLERİ	190.015.000,00	240.018.750,00	268.022.500,00
6	1			TAŞINMAZ SATIŞ GELİRLERİ	190.010.000,00	240.012.500,00	268.015.000,00
6	1	3		DİĞER BİNA SATIŞ GELİRLERİ	140.000.000,00	180.000.000,00	200.000.000,00
6	1	3	1	DİĞER BİNA SATIŞ GELİRLERİ	140.000.000,00	180.000.000,00	200.000.000,00
6	1	5		ARSA SATIŞI	50.000.000,00	60.000.000,00	68.000.000,00
6	1	5	1	ARSA SATIŞI	50.000.000,00	60.000.000,00	68.000.000,00
6	1	9		DİĞER TAŞINMAZ SATIŞ GELİRLERİ	10.000,00	12.500,00	15.000,00
6	1	9	99	DİĞER TAŞINMAZ SATIŞ GELİRLERİ	10.000,00	12.500,00	15.000,00
6	2			TAŞINIR SATIŞ GELİRLERİ	5.000,00	6.250,00	7.500,00
6	2	1		TAŞINIR SATIŞ GELİRLERİ	5.000,00	6.250,00	7.500,00
6	2	1	1	TAŞINIR SATIŞ GELİRLERİ	5.000,00	6.250,00	7.500,00
9				RED VE İADELER (-)	-280.000,00	-380.000,00	-495.000,00
9	1			VERGİ GELİRLERİ	-220.000,00	-275.000,00	-310.000,00
9	1	2		MÜLKİYET ÜZERİNDEN ALINAN VERGİLER	-200.000,00	-250.000,00	-280.000,00
9	1	2	9	MÜLKİYET ÜZERİNDEN ALINAN DİĞER VERGİLER	-200.000,00	-250.000,00	-280.000,00
9	1	6		HARÇLAR	-20.000,00	-25.000,00	-30.000,00
9	1	6	9	DİĞER HARÇLAR	-20.000,00	-25.000,00	-30.000,00
9	3			TEŞEBBÜS VE MÜLKİYET GELİRLERİ	-30.000,00	-45.000,00	-70.000,00
9	3	1		MAL VE HİZMET SATIŞ GELİRLERİ	-20.000,00	-25.000,00	-30.000,00
9	3	1	2	HİZMET SATIŞ GELİRLERİ	-20.000,00	-25.000,00	-30.000,00
9	3	6		KİRA GELİRLERİ	-10.000,00	-20.000,00	-40.000,00
9	3	6	1	TAŞINMAZ KİRALARI	-5.000,00	-10.000,00	-20.000,00
9	3	6	2	TAŞINIR KİRALARI	-5.000,00	-10.000,00	-20.000,00

T.C.
NARLIDERE BELEDİYE BAŞKANLIĞI
Çok Yıllı Gelir Bütçesi

GELİRİN KODU				AÇIKLAMA	2024 YILI ÖDENEĞİ	2025 YILI TAHMİNİ	2026 YILI TAHMİNİ
I	II	III	IV				
9	5			DİĞER GELİRLER	-30.000,00	-60.000,00	-115.000,00
9	5	1		FAİZ GELİRLERİ	-5.000,00	-10.000,00	-20.000,00
9	5	1	8	VERGİ, RESİM VE HARÇ GECİKME FAİZLERİ	-5.000,00	-10.000,00	-20.000,00
9	5	2		KİŞİ VE KURUMLARDNA ALINAN PAYLAR	-5.000,00	-10.000,00	-15.000,00
9	5	2	4	KAMU HARÇLARINA KATILMA PAYI	-5.000,00	-10.000,00	-15.000,00
9	5	3		PARA CEZALARI	-10.000,00	-20.000,00	-40.000,00
9	5	3	2	İDARİ PARA CEZALARI	-5.000,00	-10.000,00	-20.000,00
9	5	3	4	VERGİ CEZALARI	-5.000,00	-10.000,00	-20.000,00
9	5	9		DİĞER ÇEŞİTLİ GELİRLER	-10.000,00	-20.000,00	-40.000,00
9	5	9	1	İRAT KAYDEDİLECEK NAKDİ TEMİNATLAR	-5.000,00	-10.000,00	-20.000,00
9	5	9	99	YUKARIDA TANIMLANMAYAN DİĞER ÇEŞİTLİ GELİRLER	-5.000,00	-10.000,00	-20.000,00
Toplam					557.143.000,00	689.244.000,00	790.489.000,00



ÇOK YILLI
FİNANSMANIN
EKONOMİK
SINIFLANDIRMASI
CETVELİ
(Örnek-20)



T.C.
NARLIDERE BELEDİYE BAŞKANLIĞI
Çok Yıllı Finansmanın Ekonomik Sınıflandırması

KODLAR						AÇIKLAMA	2024 YILI	2025 YILI	2026 YILI
I	II	III	IV	V	VI				
1						İÇ BORÇLANMA	0,00	0,00	0,00
1	9					DİĞER YÜKÜMLÜLÜKLER	0,00	0,00	0,00
1	9	51				İLLER BANKASINDAN	0,00	0,00	0,00
1	9	51	1			BORÇLANMA	0,00	0,00	0,00
1	9	51	1	0		BORÇLANMA	0,00	0,00	0,00
1	9	51	1	0	0	BORÇLANMA	0,00	0,00	0,00
1	9	52				DİĞER BANKALARDAN	0,00	0,00	0,00
1	9	52	1			BORÇLANMA	0,00	0,00	0,00
1	9	52	1	0		BORÇLANMA	0,00	0,00	0,00
1	9	52	1	0	0	BORÇLANMA	0,00	0,00	0,00
						TOPLAM	0,00	0,00	0,00

Örnek-20



GELECEK YILLARA
YAYGIN
YÜKLENMELERİ
KAPSAYAN
TAAHHÜTLER
(G) CETVELİ
(Örnek-21)



T.C.
NARLIDERE BELEDİYE BAŞKANLIĞI
G CETVELİ

GELECEK YILLARA YAYGIN YÜKLENMELERİ KAPSAYAN
TAAHHÜTLER CETVELİ

TAAHHÜTÜN MAHİYETİ	TUTAR

GENEL TOPLAM:

Örnek-21



MEMUR OLMAYANLARA
VERİLECEK
YOLLUKLARI GÖSTERİR
(H) CETVELİ
(Örnek-22)



T.C.
NARLIDERE BELEDİYE BAŞKANLIĞI
Memur Olmayanlara Verilecek Yollukları Gösterir(H) Cetveli

Yolluk Verileceklerin Ünvanı	Verilecek Yevmiye Miktarı	Verilecek Yol Gideri
BELEDİYE MECLİS ÜYELERİ VE DİĞER GEÇİCİ GÖREV İLE GÖREVLENDİRİLEN KİŞİLER	6245 Sayılı Harcırah Kanunu'nun 8. maddesi gereğince 4.dereceye kadar olan memurun müstahak olduğu harcırah miktarını geçmemek üzere ödeneklerin tekabül ettiği en yakın ücret tutarıdır.	Mutad ve ekonomik olan taşıt araçlarına ait hakiki yol gideri. (Başkanlık Makamı onayına bağlı olarak uçakla seyahat edilebilir.)

Örnek-22



**İHDAS EDİLEN
MEMUR KADROLARINI
GÖSTERİR
(K-1) CETVELİ
(Örnek-23)**



NARLIDERE BELEDİYE BAŞKANLIĞI
K-1 CETVELİ
İHDAS OLUNAN MEMUR KADROLARINI GÖSTERİR CETVEL

Sıra No	Sınıfı	Kadro Görevi	Kadro Drc.	Adet	Onay Tarihi	Onay Sayı
1	AVUKATLIK HİZMETLERİ	AVUKAT	5	1	06.04.2007	35
2	AVUKATLIK HİZMETLERİ	AVUKAT	1	1	02.08.2010	57
3	GENEL İDARİ HİZMETLER	AYNİYAT SAYMANI	3	1	03.12.2007	95
4	GENEL İDARİ HİZMETLER	BASIN YAYIN VE HALKLA İLİSKİLER MÜDÜRÜ	1	1	01.03.2021	2021-14
5	GENEL İDARİ HİZMETLER	BELEDİYE BAŞKAN YARDIMCISI	1	1	01.10.2010	70
6	GENEL İDARİ HİZMETLER	BELEDİYE BAŞKAN YARDIMCISI	1	1	06.04.2007	35
7	GENEL İDARİ HİZMETLER	BELEDİYE BAŞKANI	1	1	31.03.2019	1234
8	GENEL İDARİ HİZMETLER	BİLGİ İŞLEM MÜDÜRÜ	1	1	06.04.2007	35
9	GENEL İDARİ HİZMETLER	BİLGİSAYAR İŞLETMENİ	11	2	06.04.2007	35
10	GENEL İDARİ HİZMETLER	BİLGİSAYAR İŞLETMENİ	9	2	01.07.2014	49
11	GENEL İDARİ HİZMETLER	BİLGİSAYAR İŞLETMENİ	9	1	01.10.2010	70
12	GENEL İDARİ HİZMETLER	BİLGİSAYAR İŞLETMENİ	4	1	01.10.2020	2020-84
13	GENEL İDARİ HİZMETLER	BİLGİSAYAR İŞLETMENİ	3	2	03.12.2018	70
14	GENEL İDARİ HİZMETLER	BİLGİSAYAR İŞLETMENİ	3	1	04.05.2015	59
15	GENEL İDARİ HİZMETLER	BİLGİSAYAR İŞLETMENİ	4	1	01.03.2021	2021-14
16	GENEL İDARİ HİZMETLER	BİLGİSAYAR İŞLETMENİ	9	2	02.01.2012	3
17	GENEL İDARİ HİZMETLER	BİLGİSAYAR İŞLETMENİ	3	2	06.04.2007	35
18	GENEL İDARİ HİZMETLER	BİLGİSAYAR İŞLETMENİ	10	1	06.04.2007	35
19	GENEL İDARİ HİZMETLER	DESTEK HİZMETLERİ MÜDÜRÜ	1	1	01.10.2010	70
20	GENEL İDARİ HİZMETLER	EVLENDİRME MEMURU	5	1	06.04.2007	35
21	GENEL İDARİ HİZMETLER	FEN İŞLERİ MÜDÜRÜ	1	1	06.04.2007	35
22	GENEL İDARİ HİZMETLER	HUKUK İŞLERİ MÜDÜRÜ	1	1	02.08.2010	57
23	GENEL İDARİ HİZMETLER	İÇ DENETÇİ	6	2	01.02.2010	17
24	GENEL İDARİ HİZMETLER	İNSAN KAYNAKLARI VE EĞİTİM MÜDÜRÜ	1	1	06.04.2007	35
25	GENEL İDARİ HİZMETLER	KAMERAMAN	4	1	18.06.2020	2020/46
26	GENEL İDARİ HİZMETLER	KENTSEL TASARIM MÜDÜRÜ	1	1	02.01.2012	3
27	GENEL İDARİ HİZMETLER	KÜLTÜR VE SOSYAL İŞLER MÜDÜRÜ	1	1	06.04.2007	35
28	GENEL İDARİ HİZMETLER	MALİ HİZMETLER MÜDÜRÜ	1	1	06.04.2007	35
29	GENEL İDARİ HİZMETLER	MALİ HİZMETLER UZMAN YARDIMCISI	9	2	06.04.2007	35
30	GENEL İDARİ HİZMETLER	MALİ HİZMETLER UZMANI	6	4	06.04.2007	35
31	GENEL İDARİ HİZMETLER	MEMUR	7	1	01.12.2016	22
32	GENEL İDARİ HİZMETLER	MEMUR	5	1	02.01.2012	3
33	GENEL İDARİ HİZMETLER	MEMUR	5	2	04.05.2015	59
34	GENEL İDARİ HİZMETLER	MEMUR	10	3	02.01.2012	3



NARLIDERE BELEDİYE BAŞKANLIĞI
K-1 CETVELİ
İHDAS OLUNAN MEMUR KADROLARINI GÖSTERİR CETVEL

Sıra No	Sınıfı	Kadro Görevi	Kadro Drc.	Adet	Onay Tarihi	Onay Sayı
35	GENEL İDARİ HİZMETLER	MEMUR	9	1	06.04.2007	35
36	GENEL İDARİ HİZMETLER	MUTEMET	5	1	06.01.2007	35
37	GENEL İDARİ HİZMETLER	MÜFETTİŞ	1	2	02.01.2012	3
38	GENEL İDARİ HİZMETLER	MÜFETTİŞ	6	4	02.01.2012	3
39	GENEL İDARİ HİZMETLER	MÜFETTİŞ YARDIMCISI	8	2	02.01.2012	3
40	GENEL İDARİ HİZMETLER	ÖZEL KALEM MÜDÜRÜ	1	1	01.10.2010	70
41	GENEL İDARİ HİZMETLER	PARK VE BAHÇELER MÜDÜRÜ	1	1	06.04.2007	35
42	GENEL İDARİ HİZMETLER	RUHSAT VE DENETİM MÜDÜRÜ	1	1	06.04.2007	35
43	GENEL İDARİ HİZMETLER	SAĞLIK İŞLERİ MÜDÜRÜ	1	1	06.04.2007	35
44	GENEL İDARİ HİZMETLER	SAYMAN	1	1	06.04.2007	35
45	GENEL İDARİ HİZMETLER	SİVİL SAVUNMA UZMANI	2	1	06.04.2007	35
46	GENEL İDARİ HİZMETLER	STRATEJİ GELİŞTİRME MÜDÜRÜ	1	1	02.01.2012	3
47	GENEL İDARİ HİZMETLER	ŞEF	6	2	02.01.2012	3
48	GENEL İDARİ HİZMETLER	ŞEF	7	1	06.04.2007	35
49	GENEL İDARİ HİZMETLER	ŞEF	7	9	06.04.2007	35
50	GENEL İDARİ HİZMETLER	ŞEF	3	3	06.04.2007	35
51	GENEL İDARİ HİZMETLER	ŞEF	3	2	01.03.2010	27
52	GENEL İDARİ HİZMETLER	TAHSİLDAR	10	1	06.04.2007	35
53	GENEL İDARİ HİZMETLER	TAHSİLDAR	9	2	06.04.2007	35
54	GENEL İDARİ HİZMETLER	TAHSİLDAR	5	3	06.04.2007	35
55	GENEL İDARİ HİZMETLER	TEFTİŞ KURULU MÜDÜRÜ	1	1	02.01.2012	3
56	GENEL İDARİ HİZMETLER	TEMİZLİK İŞLERİ MÜDÜRÜ	1	1	06.04.2007	35
57	GENEL İDARİ HİZMETLER	UZMAN	1	3	01.03.2010	27
58	GENEL İDARİ HİZMETLER	UZMAN	3	1	02.01.2012	3
59	GENEL İDARİ HİZMETLER	VERİ HAZIRLAMA VE KONTROL İŞLETMENİ	9	1	06.04.2007	35
60	GENEL İDARİ HİZMETLER	VERİ HAZIRLAMA VE KONTROL İŞLETMENİ	3	2	06.04.2007	35
61	GENEL İDARİ HİZMETLER	VERİ HAZIRLAMA VE KONTROL İŞLETMENİ	10	2	06.04.2007	35
62	GENEL İDARİ HİZMETLER	VERİ HAZIRLAMA VE KONTROL İŞLETMENİ	11	4	06.04.2007	35
63	GENEL İDARİ HİZMETLER	VETERİNER İŞLERİ MÜDÜRÜ	1	1	01.07.2014	49
64	GENEL İDARİ HİZMETLER	YAZI İŞLERİ MÜDÜRÜ	1	1	06.04.2007	35
65	GENEL İDARİ HİZMETLER	ZABITA AMİRİ	1	2	06.04.2007	35
66	GENEL İDARİ HİZMETLER	ZABITA AMİRİ	4	1	02.01.2012	3
67	GENEL İDARİ HİZMETLER	ZABITA KOMİSERİ	1	1	04.05.2015	86
68	GENEL İDARİ HİZMETLER	ZABITA KOMİSERİ	1	4	01.12.2020	2020-106



NARLIDERE BELEDİYE BAŞKANLIĞI
K-1 CETVELİ
İHDAS OLUNAN MEMUR KADROLARINI GÖSTERİR CETVEL

Sıra No	Sınıfı	Kadro Görevi	Kadro Drc.	Adet	Onay Tarihi	Onay Sayı
69	GENEL İDARİ HİZMETLER	ZABITA KOMİSERİ	5	1	06.04.2007	35
70	GENEL İDARİ HİZMETLER	ZABITA KOMİSERİ	3	1	04.05.2015	86
71	GENEL İDARİ HİZMETLER	ZABITA MEMURU	10	7	06.04.2007	35
72	GENEL İDARİ HİZMETLER	ZABITA MEMURU	9	8	02.01.2012	3
73	GENEL İDARİ HİZMETLER	ZABITA MEMURU	5	2	06.04.2007	35
74	GENEL İDARİ HİZMETLER	ZABITA MEMURU	10	10	02.01.2012	3
75	GENEL İDARİ HİZMETLER	ZABITA MEMURU	11	10	02.01.2012	3
76	GENEL İDARİ HİZMETLER	ZABITA MEMURU	11	4	01.10.2010	70
77	GENEL İDARİ HİZMETLER	ZABITA MEMURU	3	6	04.05.2015	86
78	GENEL İDARİ HİZMETLER	ZABITA MEMURU	6	2	06.04.2007	35
79	GENEL İDARİ HİZMETLER	ZABITA MEMURU	8	6	06.04.2007	35
80	GENEL İDARİ HİZMETLER	ZABITA MEMURU	11	4	06.04.2007	35
81	GENEL İDARİ HİZMETLER	ZABITA MEMURU	3	1	06.04.2007	35
82	GENEL İDARİ HİZMETLER	ZABITA MÜDÜRÜ	1	1	06.04.2007	35
83	SAGLIK HİZMETLERİ	HEMŞİRE	6	1	02.01.2012	3
84	SAGLIK HİZMETLERİ	HEMŞİRE	1	1	06.04.2007	35
85	SAGLIK HİZMETLERİ	PEDAGOG	5	1	01.10.2010	70
86	SAGLIK HİZMETLERİ	PSİKOLOG	5	1	06.04.2007	35
87	SAGLIK HİZMETLERİ	SAĞLIK MEMURU	11	1	06.04.2007	35
88	SAGLIK HİZMETLERİ	SAĞLIK TEKNİKERİ	11	1	01.07.2014	49
89	SAGLIK HİZMETLERİ	TABİP	1	1	06.04.2007	35
90	SAGLIK HİZMETLERİ	TABİP	8	1	06.04.2007	35
91	SAGLIK HİZMETLERİ	TABİP	6	1	02.01.2012	3
92	SAGLIK HİZMETLERİ	VETERİNER HEKİM	1	1	01.07.2015	86
93	SAGLIK HİZMETLERİ	VETERİNER HEKİM	8	1	06.04.2007	35
94	SAGLIK HİZMETLERİ	VETERİNER SAĞLIK TEKNİKERİ	8	1	01.07.2014	49
95	TEKNİK HİZMETLER	ARKEOLOG	4	1	18.06.2020	2020/46
96	TEKNİK HİZMETLER	ÇÖZÜMLEYİCİ	4	1	06.04.2007	35
97	TEKNİK HİZMETLER	MİMAR	1	1	01.07.2016	56
98	TEKNİK HİZMETLER	MİMAR	1	1	03.02.2014	14
99	GENEL İDARİ HİZMETLER	MİMAR	6	1	01.07.2014	49
100	TEKNİK HİZMETLER	MİMAR	6	1	01.07.2014	49
101	TEKNİK HİZMETLER	MİMAR	8	1	06.04.2007	35
102	TEKNİK HİZMETLER	MÜHENDİS	1	1	01.03.2018	12



NARLIDERE BELEDİYE BAŞKANLIĞI
K-1 CETVELİ
İHDAS OLUNAN MEMUR KADROLARINI GÖSTERİR CETVEL

Sıra No	Sınıfı	Kadro Görevi	Kadro Drc.	Adet	Onay Tarihi	Onay Sayı
103	TEKNİK HİZMETLER	MÜHENDİS	6	1	06.04.2007	35
104	TEKNİK HİZMETLER	MÜHENDİS	1	1	01.07.2016	56
105	TEKNİK HİZMETLER	MÜHENDİS	1	1	01.03.2010	27
106	TEKNİK HİZMETLER	MÜHENDİS	1	1	02.05.2019	2019-31
107	TEKNİK HİZMETLER	PROGRAMCI	8	1	06.04.2007	35
108	TEKNİK HİZMETLER	ŞEHİR PLANCISI	8	1	06.04.2007	35
109	TEKNİK HİZMETLER	TEKNİKER	9	2	01.10.2010	70
110	TEKNİK HİZMETLER	TEKNİKER	9	1	02.01.2012	3
111	TEKNİK HİZMETLER	TEKNİKER	9	2	01.07.2014	49
112	TEKNİK HİZMETLER	TEKNİKER	1	1	01.07.2016	56
113	TEKNİK HİZMETLER	TEKNİKER	1	1	04.05.2015	59
114	TEKNİK HİZMETLER	TEKNİKER	2	1	01.03.2021	2021-14
115	TEKNİK HİZMETLER	TEKNİKER	1	1	06.04.2007	35
116	TEKNİK HİZMETLER	TEKNİSYEN	11	1	06.04.2007	35
117	TEKNİK HİZMETLER	TEKNİSYEN	9	1	06.04.2007	35
118	YARDIMCI HİZMETLER	TEKNİSYEN YARDIMCISI	11	1	06.04.2007	35
119	TEKNİK HİZMETLER	TOPOĞRAF	1	1	18.06.2020	2020/46
120	YARDIMCI HİZMETLER	BEKÇİ	6	1	06.04.2007	35
121	YARDIMCI HİZMETLER	HİZMETLİ	11	4	06.04.2007	35
122	YARDIMCI HİZMETLER	HİZMETLİ	7	1	06.04.2007	35
123	YARDIMCI HİZMETLER	KALORİFERCİ	11	1	06.04.2007	35
124	YARDIMCI HİZMETLER	TEMİZLİK HİZMETLİSİ	10	3	02.01.2012	3
125	YARDIMCI HİZMETLER	TEMİZLİK HİZMETLİSİ	11	2	01.10.2010	70
126	YARDIMCI HİZMETLER	TEMİZLİK HİZMETLİSİ	11	2	02.01.2012	3
127	YARDIMCI HİZMETLER	TEMİZLİK HİZMETLİSİ	11	1	01.07.2014	49
128	TEKNİK HİZMETLER	TEKNİKER	1	1	06.04.2007	35
129	GENEL İDARİ HİZMETLER	BİLGİSAYAR İŞLETMENİ	9	1	06.04.2007	35
130	TEKNİK HİZMETLER	MÜHENDİS	8	1	01.10.2021	2021-95
131	TEKNİK HİZMETLER	ETÜT PROJE MÜDÜRÜ	1	1	16.02.2022	2022-15
132	GENEL İDARİ HİZMETLER	İKLİM DEĞİŞİKLİĞİ VE SIFIR ATIK MÜDÜRÜ	1	1	05.05.2022	41
133	TEKNİK HİZMETLER	ÇÖZÜMLEYİCİ	1	1	03.01.2022	2022-3
134	TEKNİK HİZMETLER	ŞEHİR PLANCISI	3	1	05.07.2022	111
135	TEKNİK HİZMETLER	MİMAR	2	1	01.03.2022	2022-18
136	TEKNİK HİZMETLER	TEKNİKER	4	1	01.07.2016	56



NARLIDERE BELEDİYE BAŞKANLIĞI
K-1 CETVELİ
İHDAS OLUNAN MEMUR KADROLARINI GÖSTERİR CETVEL

Sıra No	Sınıfı	Kadro Görevi	Kadro Drc.	Adet	Onay Tarihi	Onay Sayı
137	TEKNİK HİZMETLER	TEKNİKER	4	1	01.03.2010	27
138	TEKNİK HİZMETLER	TEKNİKER	5	1	03.02.2014	14
139	GENEL İDARİ HİZMETLER	BİLGİSAYAR İŞLETMENİ	4	1	02.12.2019	91
140	SAGLIK HİZMETLERİ	VETERİNER HEKİM	2	1	01.03.2022	2022-18
141	GENEL İDARİ HİZMETLER	BİLGİSAYAR İŞLETMENİ	4	1	01.11.2019	86
142	GENEL İDARİ HİZMETLER	BİLGİSAYAR İŞLETMENİ	6	1	01.11.2019	2019-86
143	SAGLIK HİZMETLERİ	SAĞLIK TEKNİKERİ	3	1	01.03.2022	2022-18
144	TEKNİK HİZMETLER	TEKNİKER	1	1	01.03.2022	2022-18
145	TEKNİK HİZMETLER	TEKNİKER	2	1	01.03.2022	2022-18
146	TEKNİK HİZMETLER	GRAFİKER	9	1	02.01.2012	3
147	GENEL İDARİ HİZMETLER	ANBAR MEMURU	5	1	06.04.2010	35
148	GENEL İDARİ HİZMETLER	ZABITA KOMİSERİ	4	1	02.01.2012	3
149	GENEL İDARİ HİZMETLER	ZABITA KOMİSERİ	4	1	02.01.2012	3
150	GENEL İDARİ HİZMETLER	ZABITA KOMİSERİ	4	1	02.01.2012	3
151	GENEL İDARİ HİZMETLER	MEMUR	5	1	06.04.2007	35
152	GENEL İDARİ HİZMETLER	BİLGİSAYAR İŞLETMENİ	11	1	04.04.2007	35
153	GENEL İDARİ HİZMETLER	İMAR İŞLERİ VE ŞEHİRCİLİK MÜDÜRÜ	1	1	06.04.2007	35
154	TEKNİK HİZMETLER	MÜHENDİS	8	1	01.07.2014	49
155	TEKNİK HİZMETLER	MÜHENDİS	8	1	01.07.2014	49
156	TEKNİK HİZMETLER	MÜHENDİS	8	1	01.10.2021	2021-95
157	TEKNİK HİZMETLER	MÜHENDİS	8	1	01.04.2007	35
158	GENEL İDARİ HİZMETLER	MEMUR	11	1	06.04.2007	35
159	GENEL İDARİ HİZMETLER	VERİ HAZIRLAMA VE KONTROL İŞLETMENİ	8	1	01.03.2022	2022-18
160	GENEL İDARİ HİZMETLER	MEMUR	11	1	06.04.2007	35
161	GENEL İDARİ HİZMETLER	MEMUR	11	1	06.04.2007	35
162	GENEL İDARİ HİZMETLER	MEMUR	11	1	06.04.2007	35
163	TEKNİK HİZMETLER	MÜHENDİS	1	1	04.05.2015	59
164	TEKNİK HİZMETLER	TEKNİKER	2	1	01.03.2022	2022-18
165	GENEL İDARİ HİZMETLER	MEMUR	5	1	06.04.2007	35
166	TEKNİK HİZMETLER	ŞEHİR PLANCISI	1	1	05.07.2022	111
167	TEKNİK HİZMETLER	MÜHENDİS	1	1	06.04.2007	35
168	GENEL İDARİ HİZMETLER	BELEDİYE BAŞKAN YARDIMCISI	1	1	06.04.2007	35
TOPLAM				270		



İHDAS EDİLEN SÜREKLİ
İŞÇİ KADROLARINI
GÖSTERİR
(K-2) CETVELİ
(Örnek-24)



T.C.
NARLIDERE BELEDİYE BAŞKANLIĞI
K-2 CETVELİ İHDAS OLUNAN SÜREKLİ İŞÇİ KADROLARINI GÖSTERİR CETVEL

S.N	Sınıf Adı	Görev Adı	Adet	Kadrolarla İlgili Bakanlar Kurulu Kararının	
				Karar Tarihi	Karar Sayısı
1	GENEL İDARE HİZMETLERİ	USTABAŞI	4	01.07.2014	2014/49
2	GENEL İDARE HİZMETLERİ	OPERATÖR	4	01.07.2014	2014/49
3	GENEL İDARE HİZMETLERİ	USTA	7	01.07.2014	2014/49
4	GENEL İDARE HİZMETLERİ	TEMİZLİK İŞÇİSİ	10	01.07.2014	2014/49
5	GENEL İDARE HİZMETLERİ	ŞOFÖR	45	01.07.2014	2014/49
6	GENEL İDARE HİZMETLERİ	YAĞCI	3	01.07.2014	2014/49
7	GENEL İDARE HİZMETLERİ	BEDEN İŞÇİSİ (GENEL)	60	01.07.2014	2014/49
TOPLAM			133		

İLİ : İZMİR
İLÇESİ : NARLIDERE
KURUMU : T.C. NARLIDERE BELEDİYESİ

MECLİS KARARININ	
TARİHİ	SAYISI
1.07.2014	2014/49

SÜREKLİ İŞÇİ NORM KADRO STANDARDI TOPLAMI
133

MEVCUT SÜREKLİ İŞÇİ KADROLARI		
DOLU	BOŞ	TOPLAM
94	39	133

SÜREKLİ İŞÇİ KADRO CETVELİ

MEVCUT SÜREKLİ İŞÇİ KADROSUNUN				
UNVAN KODU	UNVANI	ADEDİ		TOPLAM
		DOLU	BOŞ	
	<u>Temizlik İşleri Müdürlüğü</u>			
10820	İşçi	6	6	12
24080	Temizlik İşçisi	5	3	8
25560	Usta	3	0	3
25700	Ustabaşı	2	0	2
17840	Operatör	1	0	1
26320	Yağcı	0	1	1
22580	Şoför	12	8	20
	<u>Fen İşleri Müdürlüğü</u>			
10820	İşçi	25	1	26
24080	Temizlik İşçisi	0	1	1
25560	Usta	0	2	2
25700	Ustabaşı	0	1	1
17840	Operatör	2	0	2
26320	Yağcı	0	1	1
22580	Şoför	10	3	13
	<u>Park ve Bahçeler Müdürlüğü</u>			
10820	İşçi	16	6	22
24080	Temizlik İşçisi	0	1	1
25560	Usta	2	0	2
25700	Ustabaşı	1	0	1
17840	Operatör	0	1	1
26320	Yağcı	1	0	1
22580	Şoför	8	4	12



237 SAYILI TAŞIT
KANUNUNA GÖRE
SATIN ALINACAK
ARAÇLARI GÖSTERİR
(T-1) CETVELİ
(Örnek-25)



T.C.
NARLIDERE BELEDİYE BAŞKANLIĞI
237 SAYILI TAŞIT KANUNA GÖRE 2024 YILINDA EDİNİLECEK
TAŞITLAR (T-1)

KURUM ADI: NARLIDERE BELEDİYE BAŞKANLIĞI

S.N.	Taşıtın Cinsi	Diferansiyel	Adet	Kullanım Yeri	Finansman Kaynağı
1-b (**)	BİNEK OTOMOBİL	4*2	2	TEMİZLİK İŞLERİ MÜDÜRLÜĞÜ	BELEDİYE BÜTÇESİ
8-	PİCK-UP (KAMYONET, ARAZI HİZMETLERİ İÇİN	4*2	2	TEMİZLİK İŞLERİ MÜDÜRLÜĞÜ	BELEDİYE BÜTÇESİ
14-	KAMYON ŞAŞI-KABİN TAM YÜKLÜ AĞIRLIĞI EN AZ	4*2	2	TEMİZLİK İŞLERİ MÜDÜRLÜĞÜ	BELEDİYE BÜTÇESİ
22-	DİĞER TAŞITLAR (KAZICI YÜKLEYİCİ)	4*4	1	TEMİZLİK İŞLERİ MÜDÜRLÜĞÜ	BELEDİYE BÜTÇESİ

Bütçe Yılı: 2024

Örnek-25



MEVCUT TAŞITLARI
GÖSTERİR
(T-2) CETVELİ
(Örnek-26)



T.C.
NARLIDERE BELEDİYE BAŞKANLIĞI
MEVCUT TAŞITLARI GÖSTERİR (T-2) CETVELİ

Sıra No	Taşıtın Cinsi	SAYI
T10-(*))	MİDİBÜS (SÜRÜCÜ DAHİL EN FAZLA 26 KİŞİLİK)	1
T11-	OTOBÜS (SÜRÜCÜ DAHİL EN AZ 27 KİŞİLİK)	3
T12-	KAMYON ŞAŞI-KABİN TAM YÜKLÜ AĞIRLIĞI EN AZ 3.501 KG.	4
T13-	KAMYON ŞAŞI-KABİN TAM YÜKLÜ AĞIRLIĞI EN AZ 12.000 KG.	7
T14-	KAMYON ŞAŞI-KABİN TAM YÜKLÜ AĞIRLIĞI EN AZ 17.000 KG.	17
T2-	BİNEK OTOMOBİL	7
T22-	DİĞER TAŞITLAR	5
T5-(a))	MİNİBÜS (SÜRÜCÜ DAHİL EN FAZLA 15 KİŞİLİK)	2
T7-(b))	PİCK-UP (KAMYONET, ŞOFÖR DAHİL 3 VEYA 6 KİŞİLİK)	17
	TOPLAM	63

(*)) 237 sayılı Taşıt Kanunu'na ekli (1) sayılı cetvelde yer alan Makamlar için.

Örnek-26

NARLIDERE BELEDİYESİ 2024 YILI ARAÇ LİSTESİ

SIRA NO	PLAKASI	MARKASI	MODELİ	CİNSİ	MODEL YILI	TAŞIT MEVZUAT CİNS KODU
1	35 EB 8702	OTOKAR	SULTAN MEGA	OTOBÜS	2015	T11-
2	35 AD 0440	OTOKAR	SULTAN	OTOBÜS	2004	T11-
3	35 EB 8700	RENAULT	MASTER	MİNİBÜS	2015	T5-
4	35 AD 2878	VOLKSWAGEN	CARAVELLE	KAMYONET	2010	T7-
5	35 AD 8361	VOLKSWAGEN	CADDY	KAMYONET	2011	T7-
6	35 AD 8568	BMC	PROFESYONEL827	HİDROLİK SIKIŞTIRMALI KATI ATIK KAMYONU	2009	T14-
7	35 AD 7837	BMC	PROFESYONEL522	HİDROLİK SIKIŞTIRMALI KATI ATIK KAMYONU	2009	T13-
8	35 AD 0512	HYUNDAİ	ACCENT	OTOMOBİL	2001	T2-
9	35 AN 5573	RENAULT	TRAFFİC	MİNÜBÜS	2008	T5-
10	35 AN 9916	VOLKSVAGEN	CADDY	KAMYONET	2010	T7-
11	35 AN 9917	VOLKSVAGEN	CADDY	KAMYONET	2010	T7-
12	35 EA 0818	NEW HOLLAND	TT65	TRAKTÖR	2010	T22-
13	35 EA 5618	BMC	PRO827	HİDROLİK SIKIŞTIRMALI KATI ATIK KAMYONU	2012	T14-
14	35 EA 5350	BMC	PRO827	DAMPERLİ KAMYON	2011	T14-
15	35 EA 3437	FORD	TRANSİT	KAMYONET	2011	T7-
16	35 EA 3438	FORD	TRANSİT	KAMYONET	2011	T7-
17	35 EB 4123	RENAULT	KANGOO	KAMYONET	2014	T7-
18	35 EA 5000	TOYOTA	COROLLA	OTOMOBİL	2015	T2-
19	35 AN 6230	FORD	TRANSİT	KAMYONET	2015	T7-
20	35 ACD 539	MİTSubİSHİ	L200	KAMYONET	2017	T7-
21	35 P 7911	CHRYSLER	AS26-200	DAMPERLİ KAMYON	1996	T13-
22	35 2013 006	JCB	4CX SM	İŞ MAKİNESİ	2013	T22-
23	35 EB 0827	İVECO	EURO KARGO ML150	DAMPERLİ KAMYON	2013	T13-
24	35 LN 459	BMC	FATİH 220-26	ARAZÖZ	2001	T14-
25	35 FK 396	BMC	FATİH 162-25	DAMPERLİ KAMYON	1993	T13-
26	35 EB 2842	FORD	TRANSİT	KAMYONET	2013	T7-
27	35 EB 5005	RENAULT	FLUANCE	BİNEK OTOMOBİL	2015	T2-
28	35 CJJ 74	BMC	FATİH 200-26	ARAZÖZ	2000	T14-
29	35 CDZ 36	BMC	FATİH 200-26	VİDANJÖR	2000	T13-
30	35 EC 7978	FORD	KARGO	DAMPERLİ KAMYON	2017	T14-
31	35 EA 9027	İVECO	35 S 15	KAMYONET	2015	T7-
32	35 CJJ 56	BMC	FATİH 220-26	HİDROLİK SIKIŞTIRMALI KATI ATIK KAMYONU	2000	T14-
33	35 EJK 40	FARGO	AS 250	Ç.S.KAMYONET	2000	T7-
34	35 CYU 91	FARGO	AS 250	Ç.S.KAMYONET	2000	T7-
35	35 Y 0664	İSUZU	CİTİBÜS	OTOBÜS	2008	T10-
36	35 2009 005	JCB	4CX SM	İŞ MAKİNESİ	2009	T22-
37	35 EA 6912	FİAT	LİNEA	BİNEK OTOMOBİL	2012	T2-
38	35 EA 7332	FİAT	LİNEA	BİNEK OTOMOBİL	2012	T2-
39	35 EA 6634	İVECO	EURO KARGO ML150E	ARAZÖZ	2012	T13-
40	35 EA 8440	FORD	TRANSİT	KAMYONET	2012	T7-

NARLIDERE BELEDİYESİ 2024 YILI ARAÇ LİSTESİ

41	35 EA 9438	İVECO	EURO KARGO 100 E 18	SÜPÜRGE ARACI	2012	T12-
42	35 EB 0828	İVECO	EURO KARGO ML150 E 18	DAMPERLİ KAMYON	2013	T13-
43	35 EB 0826	İVECO	35 C 15	KAMYONET	2013	T7-
44	35 EB 1005	İVECO	EURO KARGO ML100 E 25	HİDROLİK SIKIŞTIRMALI KATI ATIK KAMYONU	2013	T14-
45	35 EB 1004	İVECO	EURO KARGO ML100 E 25	HİDROLİK SIKIŞTIRMALI KATI ATIK KAMYONU	2013	T14-
46	35 ZH 113	FORD	CARGO 1826	HİDROLİK SIKIŞTIRMALI KATI ATIK KAMYONU	2015	T14-
47	35 ZL 836	MERCEDES BENZ	ATEGO	HİDROLİK SIKIŞTIRMALI KATI ATIK KAMYONU	2015	T12-
48	35 ZN 144	İVECO	EURO KARGO ML100 E 15	SÜPÜRGE ARACI	2015	T12-
49	35 EB 8504	İVECO	EURO KARGO MLC 180 E	HİDROLİK SIKIŞTIRMALI KATI ATIK KAMYONU	2015	T14-
50	35 EB 8505	İVECO	EURO KARGO MLC 180 E	HİDROLİK SIKIŞTIRMALI KATI ATIK KAMYONU	2015	T14-
51	35 EB 8543	İVECO	35 S 15	KAMYONET	2015	T7-
52	35 EC 1286	BMC	415	PLATFORM	2016	T12-
53	35 EP 889	FORD	CARGO	YIKAMA KAMYONU	2016	T14-
54	35 EV 212	FORD	CARGO	VİDANJÖR	2016	T14-
55	35 EZ 361	FORD	CARGO 1833	MOLOZ KONTEYNER	2017	T14-
56	35JD 35	TOYOTA	COROLLA	OTOMOBİL	2018	T2-
57	35 JC 35	TOYOTA	COROLLA	OTOMOBİL	2018	T2-
58	35 ACF 023	MİTSubİSHİ	L 200 4X4	KAMYONET	2017	T7-
59	35 2017 008	HİDROMEK	HMK102 S	BEKO-LOADER	2017	T22-
60	35 2017 007	HYUNDAİ	30 DF-7	FORKLİFT	2017	T22-
61	35 AYB 641	BMC	EFE 530 YÜRÜYEN TABANLI KATI ATIK TRANSFER YARI RÖMORKU	KAMYON (KATI ATIK ARACI)	2021	T14-
62	35 AYB 609	BMC	EFE 530 YÜRÜYEN TABANLI KATI ATIK TRANSFER YARI RÖMORKU	HİDROLİK SIKIŞTIRMALI KATI ATIK KAMYONU	2021	T14-
63	35 DML 43	OTOKAR	DORUK 190 KLİMALI	OTOBÜS (CA TEK KATLI)	2009	T11-A



AYRINTILI HARCAMA PROGRAMI



2024 AYRINTILI HARCAMA PROGRAMI

KURUM ADI: NARLIDERE BELEDİYESİ (46.35.26)

EKONOMİK KODLAMA			I. 3 AYLIK (OCAK-ŞUBAT-MART)		II. 3 AYLIK (NİSAN-MAYIS-HAZİRAN)		III. 3 AYLIK (TEMMUZ-AĞUSTOS-EYLÜL)		IV. 3 AYLIK (EKİM-KASIM-ARALIK)		TOPLAM	
I	II	AÇIKLAMA	MİKTAR	ORAN	MİKTAR	ORAN	MİKTAR	ORAN	MİKTAR	ORAN	MİKTAR	ORAN
1		PERSONEL GİDERLERİ	39.867.000,00	25,00	39.867.000,00	25,00	39.867.000,00	25,00	39.867.000,00	25,00	159.468.000,00	100,00
1	1	MEMURLAR	11.468.250,00	25,00	11.468.250,00	25,00	11.468.250,00	25,00	11.468.250,00	25,00	45.873.000,00	100,00
1	2	SÖZLEŞMELİ PERSONEL	729.750,00	25,00	729.750,00	25,00	729.750,00	25,00	729.750,00	25,00	2.919.000,00	100,00
1	3	İŞÇİLER	26.735.500,00	25,00	26.735.500,00	25,00	26.735.500,00	25,00	26.735.500,00	25,00	106.942.000,00	100,00
1	4	GEÇİCİ PERSONEL	285.000,00	25,00	285.000,00	25,00	285.000,00	25,00	285.000,00	25,00	1.140.000,00	100,00
1	5	DİĞER PERSONEL	648.500,00	25,00	648.500,00	25,00	648.500,00	25,00	648.500,00	25,00	2.594.000,00	100,00
2		SOSYAL GÜVENLİK KURUMLARINA DEVLET PRİMİ GİDERLERİ	5.050.250,00	25,00	5.050.250,00	25,00	5.050.250,00	25,00	5.050.250,00	25,00	20.201.000,00	100,00
2	1	MEMURLAR	1.441.000,00	25,00	1.441.000,00	25,00	1.441.000,00	25,00	1.441.000,00	25,00	5.764.000,00	100,00
2	2	SÖZLEŞMELİ PERSONEL	133.750,00	25,00	133.750,00	25,00	133.750,00	25,00	133.750,00	25,00	535.000,00	100,00
2	3	İŞÇİLER	3.475.500,00	25,00	3.475.500,00	25,00	3.475.500,00	25,00	3.475.500,00	25,00	13.902.000,00	100,00
3		MAL VE HİZMET ALIM GİDERLERİ	46.840.250,00	25,00	46.840.250,00	25,00	46.840.250,00	25,00	46.840.250,00	25,00	187.361.000,00	100,00
3	2	TÜKETİME YÖNELİK MAL VE MALZEME ALIMLARI	9.726.500,00	25,00	9.726.500,00	25,00	9.726.500,00	25,00	9.726.500,00	25,00	38.906.000,00	100,00
3	3	YOLLUKLAR	110.750,00	25,00	110.750,00	25,00	110.750,00	25,00	110.750,00	25,00	443.000,00	100,00
3	4	GÖREV GİDERLERİ	769.250,00	25,00	769.250,00	25,00	769.250,00	25,00	769.250,00	25,00	3.077.000,00	100,00
3	5	HİZMET ALIMLARI	29.699.750,00	25,00	29.699.750,00	25,00	29.699.750,00	25,00	29.699.750,00	25,00	118.799.000,00	100,00
3	6	TEMSİL VE TANITMA GİDERLERİ	2.142.500,00	25,00	2.142.500,00	25,00	2.142.500,00	25,00	2.142.500,00	25,00	8.570.000,00	100,00
3	7	MENKUL MAL,GAYRİMADDİ HAK ALIM, BAKIM VE ONARIM Gİ	4.070.750,00	25,00	4.070.750,00	25,00	4.070.750,00	25,00	4.070.750,00	25,00	16.283.000,00	100,00
3	8	GAYRİMENKUL MAL BAKIM VE ONARIM GİDERLERİ	320.750,00	25,00	320.750,00	25,00	320.750,00	25,00	320.750,00	25,00	1.283.000,00	100,00
4		FAİZ GİDERLERİ	200.000,00	25,00	200.000,00	25,00	200.000,00	25,00	25,00	100,00	800.000,00	100,00
4	2	DİĞER İÇ BORÇ FAİZ GİDERLERİ	200.000,00	25,00	200.000,00	25,00	200.000,00	25,00	200.000,00	25,00	800.000,00	100,00
5		CARİ TRANSFERLER	959.500,00	25,00	959.500,00	25,00	959.500,00	25,00	959.500,00	25,00	3.838.000,00	100,00
5	1	GÖREV ZARARLARI	425.000,00	25,00	425.000,00	25,00	425.000,00	25,00	425.000,00	25,00	1.700.000,00	100,00
5	3	KAR AMACI GÜTMİYEN KURULUŞLARA YAPILAN TRANSFERLER	440.500,00	25,00	440.500,00	25,00	440.500,00	25,00	440.500,00	25,00	1.762.000,00	100,00
5	4	HANE HALKINA YAPILAN TRANSFERLER	40.000,00	25,00	40.000,00	25,00	40.000,00	25,00	40.000,00	25,00	160.000,00	100,00
5	6	YURTDIŞINA YAPILAN TRANSFERLER	250,00	25,00	250,00	25,00	250,00	25,00	250,00	25,00	1.000,00	100,00
5	8	GELİRLERDEN AYRILAN PAYLAR	53.750,00	25,00	53.750,00	25,00	53.750,00	25,00	53.750,00	25,00	215.000,00	100,00



2024 AYRINTILI HARCAMA PROGRAMI

6		SERMA YE GİDERLERİ	31.867.500,00	25,00	31.867.500,00	25,00	31.867.500,00	25,00	31.867.500,00	25,00	127.470.000,00	100,00
6	1	MAMUL MAL ALIMLARI	11.362.500,00	25,00	11.362.500,00	25,00	11.362.500,00	25,00	11.362.500,00	25,00	45.450.000,00	100,00
6	2	MENKUL SERMAYE ÜRETİM GİDERLERİ	175.000,00	25,00	175.000,00	25,00	175.000,00	25,00	175.000,00	25,00	700.000,00	100,00
6	3	GAYRİ MADDİ HAK ALIMLARI	305.000,00	25,00	305.000,00	25,00	305.000,00	25,00	305.000,00	25,00	1.220.000,00	100,00
6	4	GAYRİMENKUL ALIMLARI VE KAMULAŞTIRMASI	925.000,00	25,00	925.000,00	25,00	925.000,00	25,00	925.000,00	25,00	3.700.000,00	100,00
6	5	GAYRİMENKUL SERMAYE ÜRETİM GİDERLERİ	19.062.500,00	25,00	19.062.500,00	25,00	19.062.500,00	25,00	19.062.500,00	25,00	76.250.000,00	100,00
6	7	GAYRİMENKUL BÜYÜK ONARIM GİDERLERİ	37.500,00	25,00	37.500,00	25,00	37.500,00	25,00	37.500,00	25,00	150.000,00	100,00
7		SERMA YE TRANSFERLERİ	501.250,00	25,00	501.250,00	25,00	501.250,00	25,00	501.250,00	25,00	2.005.000,00	100,00
7	1	YURTİÇİ SERMAYE TRANSFERLERİ (TEŞEKKÜLLERE YAPILAN)	501.250,00	25,00	501.250,00	25,00	501.250,00	25,00	501.250,00	25,00	2.005.000,00	100,00
8		BORÇ VERME	2.500.000,00	25,00	2.500.000,00	25,00	2.500.000,00	25,00	2.500.000,00	25,00	10.000.000,00	100,00
8	1	YURTİÇİ BORÇ VERME	2.500.000,00	25,00	2.500.000,00	25,00	2.500.000,00	25,00	2.500.000,00	25,00	10.000.000,00	100,00
9		YEDEK ÖDENEKLER	11.500.000,00	25,00	11.500.000,00	25,00	11.500.000,00	25,00	11.500.000,00	25,00	46.000.000,00	100,00
9	1	PERSONEL YEDEK ÖDENEĞİ	1.250.000,00	25,00	1.250.000,00	25,00	1.250.000,00	25,00	1.250.000,00	25,00	5.000.000,00	100,00
9	3	YATIRIMLARI HIZLANDIRMA ÖDENEĞİ	1.250.000,00	25,00	1.250.000,00	25,00	1.250.000,00	25,00	1.250.000,00	25,00	5.000.000,00	100,00
9	4	ÖNGÖRÜLMİYEN GİDERLER ÖDENEĞİ	1.250.000,00	25,00	1.250.000,00	25,00	1.250.000,00	25,00	1.250.000,00	25,00	5.000.000,00	100,00
9	5	DEPREM GİDERLERİNİ KARŞILAMA ÖDENEĞİ	250.000,00	25,00	250.000,00	25,00	250.000,00	25,00	250.000,00	25,00	1.000.000,00	100,00
9	6	YEDEK ÖDENEK	7.500.000,00	25,00	7.500.000,00	25,00	7.500.000,00	25,00	7.500.000,00	25,00	30.000.000,00	100,00
TOPLAM BÜTÇE GİDERİ			139.285.750,00		139.285.750,00		139.285.750,00		139.285.750,00		557.143.000,00	

DÜZENLEYEN BİRİM
YETKİSİLİ

MALİ HİZMETLER BİRİM
BAŞKANI

Örnek-27



FİNANSMAN PROGRAMI (Örnek-28)



T.C.
NARLIDERE BELEDİYE BAŞKANLIĞI
2024 YILI FİNANSMAN PROGRAMI

KURUM : 46.35.26 - NARLIDERE BELEDİYESİ (46.35.26)

Kodu	Açıklama	I. 3 AYLIK		II. 3 AYLIK		III. 3 AYLIK		IV. 3 AYLIK		TOPLAM	
		Bütçe	Bütçe Oran	Bütçe	Bütçe Oran	Bütçe	Bütçe Oran	Bütçe	Bütçe Oran	Bütçe	Bütçe Oran
1	VERGİ GELİRLERİ	33.208.250,00	25,00	33.208.250,00	25,00	33.208.250,00	25,00	33.208.250,00	25,00	132.833.000,00	100
1	2 MÜLKİYET ÜZERİNDEN ALINAN VERGİLER	26.202.500,00	25,00	26.202.500,00	25,00	26.202.500,00	25,00	26.202.500,00	25,00	104.810.000,00	100
1	3 DAHİLDE ALINAN MAL VE HİZMET VERGİSİ	5.613.000,00	25,00	5.613.000,00	25,00	5.613.000,00	25,00	5.613.000,00	25,00	22.452.000,00	100
1	6 HARÇLAR	1.391.500,00	25,00	1.391.500,00	25,00	1.391.500,00	25,00	1.391.500,00	25,00	5.566.000,00	100
1	9 BAŞKA YERDE SINIFLANDIRMAYAN VERGİLER	1.250,00	25,00	1.250,00	25,00	1.250,00	25,00	1.250,00	25,00	5.000,00	100
3	TEŞEBBÜS VE MÜLKİYET GELİRİ	6.251.500,00	25,00	6.251.500,00	25,00	6.251.500,00	25,00	6.251.500,00	25,00	25.006.000,00	100
3	1 MAL VE HİZMET SATIŞ GELİRLERİ	5.695.000,00	25,00	5.695.000,00	25,00	5.695.000,00	25,00	5.695.000,00	25,00	22.780.000,00	100
3	5 KURUMLAR KARLARI	1.250,00	25,00	1.250,00	25,00	1.250,00	25,00	1.250,00	25,00	5.000,00	100
3	6 KİRA GELİRLERİ	555.250,00	25,00	555.250,00	25,00	555.250,00	25,00	555.250,00	25,00	2.221.000,00	100
4	ALINAN BAĞIŞ VE YARDIMLAR İLE ÖZEL GELİRLER	9.512.500,00	25,00	9.512.500,00	25,00	9.512.500,00	25,00	9.512.500,00	25,00	38.050.000,00	100
4	1 YURT DIŞINDAN ALINAN BAĞIŞ VE YARDIMLAR	50.000,00	25,00	50.000,00	25,00	50.000,00	25,00	50.000,00	25,00	200.000,00	100
4	3 DİĞER İDARELERDEN ALINAN BAĞIŞ VE YARDIMLAR	25.000,00	25,00	25.000,00	25,00	25.000,00	25,00	25.000,00	25,00	100.000,00	100
4	4 KURUMLARDAN VE KİŞİLERDEN ALINAN YARDIM VE BAĞIŞLA	125.000,00	25,00	125.000,00	25,00	125.000,00	25,00	125.000,00	25,00	500.000,00	100
4	5 PROJE YARDIMLARI	9.312.500,00	25,00	9.312.500,00	25,00	9.312.500,00	25,00	9.312.500,00	25,00	37.250.000,00	100
5	DİĞER GELİRLER	42.809.750,00	25,00	42.809.750,00	25,00	42.809.750,00	25,00	42.809.750,00	25,00	171.239.000,00	100
5	1 FAİZ GELİRLERİ	550.000,00	25,00	550.000,00	25,00	550.000,00	25,00	550.000,00	25,00	2.200.000,00	100
5	2 KİŞİ VE KURUMLARDNA ALINAN PAYLAR	40.906.500,00	25,00	40.906.500,00	25,00	40.906.500,00	25,00	40.906.500,00	25,00	163.626.000,00	100
5	3 PARA CEZALARI	791.750,00	25,00	791.750,00	25,00	791.750,00	25,00	791.750,00	25,00	3.167.000,00	100
5	9 DİĞER ÇEŞİTLİ GELİRLER	561.500,00	25,00	561.500,00	25,00	561.500,00	25,00	561.500,00	25,00	2.246.000,00	100
6	SERMAYE GELİRLERİ	47.503.750,00	25,00	47.503.750,00	25,00	47.503.750,00	25,00	47.503.750,00	25,00	190.015.000,00	100
6	1 TAŞINMAZ SATIŞ GELİRLERİ	47.502.500,00	25,00	47.502.500,00	25,00	47.502.500,00	25,00	47.502.500,00	25,00	190.010.000,00	100
6	2 TAŞINIR SATIŞ GELİRLERİ	1.250,00	25,00	1.250,00	25,00	1.250,00	25,00	1.250,00	25,00	5.000,00	100
8	ALACAKLARDAN TAHSİLAT	0,00		0,00		0,00		0,00		0,00	100
	GELİR TOPLAMI	139.285.750,00		139.285.750,00		139.285.750,00		139.285.750,00		557.143.000,00	
10	BORÇLANMA	0,00		0,00		0,00		0,00		0,00	100
10	1 İÇ BORÇLANMA	0,00	0,00	0,00	0,00	0,00	0,00	0,00	0,00	0,00	100

Örnek-28



FONKSİYONEL VE
EKONOMİK
SINIFLANDIRMA
DÜZEYİNDE YILI
BÜTÇE TAHMİNİ
CETVELİ
(Örnek-7)



T.C.
NARLIDERE BELEDİYE BAŞKANLIĞI
FONKSİYONEL VE EKONOMİK SINIFLANDIRMA DÜZEYİNDE
2024 YILI BÜTÇE ÖDENEĞİ

Bütçe Yılı	2024
Kurum Adı	NARLIDERE BELEDİYESİ (46.35.26)
Kurumsal Kod	Hepsi

KOD	AÇIKLAMA	1	2	3	4	5	6	7	8	9	TOPLAM
		PERSONEL GİDERLERİ	SOSYAL GÜVENLİK KURUMLARINA	MAL VE HİZMET ALIM GİDERLERİ	FAİZ GİDERLERİ	CARİ TRANSFERLER	SERMAYE GİDERLERİ	SERMAYE TRANSFERLERİ	BORÇ VERME	YEDEK ÖDENEKLER	
1	GENEL KAMU HİZMETLERİ	21.363.000,00	2.404.000,00	67.584.000,00	800.000,00	3.837.000,00	45.800.000,00	2.005.000,00	10.000.000,00	46.000.000,00	199.793.000,00
2	SAVUNMA HİZMETLERİ	0,00	0,00	5.000,00	0,00	0,00	0,00	0,00	0,00	0,00	5.000,00
3	KAMU DÜZENİ VE GÜVENLİK HİZMETLERİ	5.006.000,00	640.000,00	20.710.000,00	0,00	0,00	0,00	0,00	0,00	0,00	26.356.000,00
4	EKONOMİK İŞLER VE HİZMETLER	48.867.000,00	6.178.000,00	28.552.000,00	0,00	0,00	74.270.000,00	0,00	0,00	0,00	157.867.000,00
5	ÇEVRE KORUMA HİZMETLERİ	40.355.000,00	4.920.000,00	41.900.000,00	0,00	0,00	700.000,00	0,00	0,00	0,00	87.875.000,00
6	İSKAN VE TOPLUM REFAHI HİZMETLERİ	14.340.000,00	1.754.000,00	4.339.000,00	0,00	0,00	4.200.000,00	0,00	0,00	0,00	24.633.000,00
7	SAĞLIK HİZMETLERİ	711.000,00	120.000,00	580.000,00	0,00	0,00	0,00	0,00	0,00	0,00	1.411.000,00
8	DİNLENME, KÜLTÜR VE DİN HİZMETLERİ	28.826.000,00	4.185.000,00	23.691.000,00	0,00	1.000,00	2.500.000,00	0,00	0,00	0,00	59.203.000,00
9	EĞİTİM HİZMETLERİ	0,00	0,00	0,00	0,00	0,00	0,00	0,00	0,00	0,00	0,00
10	SOSYAL GÜVENLİK VE SOSYAL YARDIM HİZMETLERİ	0,00	0,00	0,00	0,00	0,00	0,00	0,00	0,00	0,00	0,00
TOPLAM		159.468.000,00	20.201.000,00	187.361.000,00	800.000,00	3.838.000,00	127.470.000,00	2.005.000,00	10.000.000,00	46.000.000,00	557.143.000,00

Örnek-7



FONKSİYONEL VE
EKONOMİK
SINIFLANDIRMA
DÜZEYİNDE İZLEYEN
İKİ YIL BÜTÇE
TAHMİNİ CETVELİ
(Örnek-8)



T.C.
NARLIDERE BELEDİYE BAŞKANLIĞI
FONKSİYONEL VE EKONOMİK SINIFLANDIRMA DÜZEYİNDEİZLEYEN 2 YILDAN
2025 YILI BÜTÇE ÖDENEĞİ

Bütçe Yılı	2024
Kurum Adı	NARLIDERE BELEDİYESİ (46.35.26)
Kurumsal Kod	Hepsi

KOD	AÇIKLAMA	1	2	3	4	5	6	7	8	9	TOPLAM
		PERSONEL GİDERLERİ	SOSYAL GÜVENLİK KURUMLARINA	MAL VE HİZMET ALIM GİDERLERİ	FAİZ GİDERLERİ	CARİ TRANSFERLER	SERMAYE GİDERLERİ	SERMAYE TRANSFERLERİ	BORÇ VERME	YEDEK ÖDENEKLER	
1	GENEL KAMU HİZMETLERİ	26.720.000,00	3.011.000,00	84.561.000,00	1.000.000,00	4.676.000,00	57.251.000,00	2.507.000,00	12.500.000,00	50.500.000,00	242.726.000,00
2	SAVUNMA HİZMETLERİ	0,00	0,00	10.000,00	0,00	0,00	0,00	0,00	0,00	0,00	10.000,00
3	KAMU DÜZENİ VE GÜVENLİK HİZMETLERİ	6.258.000,00	800.000,00	25.899.000,00	0,00	0,00	0,00	0,00	0,00	0,00	32.957.000,00
4	EKONOMİK İŞLER VE HİZMETLER	61.089.000,00	7.725.000,00	35.719.000,00	0,00	0,00	92.841.000,00	0,00	0,00	0,00	197.374.000,00
5	ÇEVRE KORUMA HİZMETLERİ	50.447.000,00	6.152.000,00	52.388.000,00	0,00	0,00	875.000,00	0,00	0,00	0,00	109.862.000,00
6	İSKAN VE TOPLUM REFAHI HİZMETLERİ	17.927.000,00	2.194.000,00	5.449.000,00	0,00	0,00	5.000.000,00	0,00	0,00	0,00	30.570.000,00
7	SAĞLIK HİZMETLERİ	891.000,00	150.000,00	735.000,00	0,00	0,00	0,00	0,00	0,00	0,00	1.776.000,00
8	DİNLENME, KÜLTÜR VE DİN HİZMETLERİ	36.039.000,00	5.234.000,00	29.567.000,00	0,00	2.000,00	3.127.000,00	0,00	0,00	0,00	73.969.000,00
9	EĞİTİM HİZMETLERİ	0,00	0,00	0,00	0,00	0,00	0,00	0,00	0,00	0,00	0,00
10	SOSYAL GÜVENLİK VE SOSYAL YARDIM HİZMETLERİ	0,00	0,00	0,00	0,00	0,00	0,00	0,00	0,00	0,00	0,00
TOPLAM		199.371.000,00	25.266.000,00	234.328.000,00	1.000.000,00	4.678.000,00	159.094.000,00	2.507.000,00	12.500.000,00	50.500.000,00	689.244.000,00

Örnek-8



T.C.
NARLIDERE BELEDİYE BAŞKANLIĞI
FONKSİYONEL VE EKONOMİK SINIFLANDIRMA DÜZEYİNDEİZLEYEN 2 YILDAN
2026 YILI BÜTÇE ÖDENEĞİ

Bütçe Yılı	2024
Kurum Adı	NARLIDERE BELEDİYESİ (46.35.26)
Kurumsal Kod	Hepsi

KOD	AÇIKLAMA	1	2	3	4	5	6	7	8	9	TOPLAM
		PERSONEL GİDERLERİ	SOSYAL GÜVENLİK KURUMLARINA	MAL VE HİZMET ALIM GİDERLERİ	FAİZ GİDERLERİ	CARİ TRANSFERLER	SERMAYE GİDERLERİ	SERMAYE TRANSFERLERİ	BORÇ VERME	YEDEK ÖDENEKLER	
1	GENEL KAMU HİZMETLERİ	30.761.000,00	3.474.000,00	97.353.000,00	1.150.000,00	5.384.000,00	65.841.000,00	2.884.000,00	14.375.000,00	55.626.000,00	276.848.000,00
2	SAVUNMA HİZMETLERİ	0,00	0,00	15.000,00	0,00	0,00	0,00	0,00	0,00	0,00	15.000,00
3	KAMU DÜZENİ VE GÜVENLİK HİZMETLERİ	7.199.000,00	920.000,00	29.795.000,00	0,00	0,00	0,00	0,00	0,00	0,00	37.914.000,00
4	EKONOMİK İŞLER VE HİZMETLER	70.264.000,00	8.888.000,00	41.114.000,00	0,00	0,00	106.779.000,00	0,00	0,00	0,00	227.045.000,00
5	ÇEVRE KORUMA HİZMETLERİ	58.020.000,00	7.077.000,00	60.260.000,00	0,00	0,00	1.007.000,00	0,00	0,00	0,00	126.364.000,00
6	İSKAN VE TOPLUM REFAHI HİZMETLERİ	20.619.000,00	2.525.000,00	6.294.000,00	0,00	0,00	5.726.000,00	0,00	0,00	0,00	35.164.000,00
7	SAĞLIK HİZMETLERİ	1.026.000,00	173.000,00	855.000,00	0,00	0,00	0,00	0,00	0,00	0,00	2.054.000,00
8	DİNLENME, KÜLTÜR VE DİN HİZMETLERİ	41.453.000,00	6.023.000,00	34.006.000,00	0,00	3.000,00	3.600.000,00	0,00	0,00	0,00	85.085.000,00
9	EĞİTİM HİZMETLERİ	0,00	0,00	0,00	0,00	0,00	0,00	0,00	0,00	0,00	0,00
10	SOSYAL GÜVENLİK VE SOSYAL YARDIM HİZMETLERİ	0,00	0,00	0,00	0,00	0,00	0,00	0,00	0,00	0,00	0,00
TOPLAM		229.342.000,00	29.080.000,00	269.692.000,00	1.150.000,00	5.387.000,00	182.953.000,00	2.884.000,00	14.375.000,00	55.626.000,00	790.489.000,00

Örnek-8



**BÜTÇE
KARARNAMESİNDE
YER ALMAYAN DİĞER
CETVELLER**

Kurumsal ve Ekonomik Sınıflandırma Düzeyinde Bütçe Tahmin Cetveli

MÜDÜRLÜK	2024	2025	2026
BELEDİYE	557.143.000,00	689.244.000,00	790.489.000,00
ÖZEL KALEM MÜDÜRLÜĞÜ	28.277.000,00	35.361.000,00	40.688.000,00
MALİ HİZMETLER MÜDÜRLÜĞÜ	53.839.000,00	60.191.000,00	66.791.000,00
İNSAN KAYNAKLARI VE EĞİTİM MÜDÜRLÜĞÜ	28.854.000,00	36.089.000,00	41.525.000,00
BİLGİ İŞLEM MÜDÜRLÜĞÜ	14.826.000,00	18.540.000,00	21.337.000,00
YAZI İŞLERİ MÜDÜRLÜĞÜ	2.827.000,00	3.544.000,00	4.088.000,00
TEFTİŞ KURULU MÜDÜRLÜĞÜ	413.000,00	519.000,00	602.000,00
HUKUK İŞLERİ MÜDÜRLÜĞÜ	4.657.000,00	5.829.000,00	6.715.000,00
BASIN YAYIN VE HALKLA İLİŞKİLER MÜDÜRLÜĞÜ	1.849.000,00	2.318.000,00	2.677.000,00
FEN İŞLERİ MÜDÜRLÜĞÜ	151.255.000,00	189.095.000,00	217.505.000,00
GELİRLER MÜDÜRLÜĞÜ	2.040.000,00	2.553.000,00	2.942.000,00
RUHSAT VE DENETİM MÜDÜRLÜĞÜ	1.596.000,00	2.003.000,00	2.313.000,00
İMAR VE ŞEHİRCİLİK MÜDÜRLÜĞÜ	17.708.000,00	21.894.000,00	25.165.000,00
KÜLTÜR VE SOSYAL İŞLER MÜDÜRLÜĞÜ	10.816.000,00	13.476.000,00	15.503.000,00
PARK VE BAHÇELER MÜDÜRLÜĞÜ	48.359.000,00	60.466.000,00	69.559.000,00
SAĞLIK İŞLERİ MÜDÜRLÜĞÜ	1.411.000,00	1.776.000,00	2.054.000,00
DESTEK HİZMETLERİ MÜDÜRLÜĞÜ	6.367.000,00	7.964.000,00	9.168.000,00
TEMİZLİK İŞLERİ MÜDÜRLÜĞÜ	159.102.000,00	198.893.000,00	228.755.000,00
VETERİNER İŞLERİ MÜDÜRLÜĞÜ	5.016.000,00	6.276.000,00	7.227.000,00
ZABITA MÜDÜRLÜĞÜ	8.902.000,00	11.137.000,00	12.819.000,00
STRATEJİ GELİŞTİRME MÜDÜRLÜĞÜ	1.119.000,00	1.404.000,00	1.623.000,00
KENTSEL TASARIM MÜDÜRLÜĞÜ	3.539.000,00	4.434.000,00	5.111.000,00
ETÜT PROJE MÜDÜRLÜĞÜ	3.386.000,00	4.242.000,00	4.888.000,00
İKLİM DEĞİŞİKLİĞİ VE SIFIR ATIK MÜDÜRLÜĞÜ	985.000,00	1.240.000,00	1.434.000,00
TOPLAM	557.143.000,00	689.244.000,00	790.489.000,00



T.C.
NARLIDERE BELEDİYE BAŞKANLIĞI
Müdürlük Bazında Fonksiyonel Sınıflandırma Düzeyinde

2024 Yılı Bütçe Ödenekleri

Kurum Adı		NARLIDERE BELEDİYESİ (46.35.26)										Bütçe Yılı	2024
Kurumsal Kod		463526										Sayfa No.	1
Kod		1	2	3	4	5	6	7	8	9	10	Genel Toplam	
	Açıklama	GENEL KAMU HİZMETLERİ	SAVUNMA HİZMETLERİ	KAMU DÜZENİ VE GÜVENLİK HİZMETLERİ	EKONOMİK İŞLER VE HİZMETLER	ÇEVRE KORUMA HİZMETLERİ	İSKAN VE TOPLUM REFAHI HİZMETLERİ	SAĞLIK HİZMETLERİ	DİNLENME, KÜLTÜR VE DİN HİZMETLERİ	EĞİTİM HİZMETLERİ	SOSYAL GÜVENLİK VE SOSYAL YARDIM HİZMETLERİ		
2	0	ÖZEL KALEM MÜDÜRLÜĞÜ	28.277.000,00	0,00	0,00	0,00	0,00	0,00	0,00	0,00	0,00	28.277.000,00	
4	0	MALİ HİZMETLER MÜDÜRLÜĞÜ	53.839.000,00	0,00	0,00	0,00	0,00	0,00	0,00	0,00	0,00	53.839.000,00	
5	0	İNSAN KAYNAKLARI VE EĞİTİM MÜDÜRLÜĞÜ	11.400.000,00	0,00	17.454.000,00	0,00	0,00	0,00	0,00	0,00	0,00	28.854.000,00	
10	0	BİLGİ İŞLEM MÜDÜRLÜĞÜ	14.826.000,00	0,00	0,00	0,00	0,00	0,00	0,00	0,00	0,00	14.826.000,00	
18	0	YAZI İŞLERİ MÜDÜRLÜĞÜ	2.822.000,00	5.000,00	0,00	0,00	0,00	0,00	0,00	0,00	0,00	2.827.000,00	
20	0	TEFTİŞ KURULU MÜDÜRLÜĞÜ	413.000,00	0,00	0,00	0,00	0,00	0,00	0,00	0,00	0,00	413.000,00	
24	0	HUKUK İŞLERİ MÜDÜRLÜĞÜ	4.657.000,00	0,00	0,00	0,00	0,00	0,00	0,00	0,00	0,00	4.657.000,00	
25	0	BASIN YAYIN VE HALKLA İLİŞKİLER MÜDÜRLÜĞÜ	1.549.000,00	0,00	0,00	0,00	0,00	0,00	300.000,00	0,00	0,00	1.849.000,00	
31	0	FEN İŞLERİ MÜDÜRLÜĞÜ	0,00	0,00	0,00	151.255.000,00	0,00	0,00	0,00	0,00	0,00	151.255.000,00	
33	0	GELİRLER MÜDÜRLÜĞÜ	2.040.000,00	0,00	0,00	0,00	0,00	0,00	0,00	0,00	0,00	2.040.000,00	
35	0	RUHSAT VE DENETİM MÜDÜRLÜĞÜ	0,00	0,00	0,00	1.596.000,00	0,00	0,00	0,00	0,00	0,00	1.596.000,00	
36	0	İMAR VE ŞEHİRCİLİK MÜDÜRLÜĞÜ	0,00	0,00	0,00	0,00	0,00	17.708.000,00	0,00	0,00	0,00	17.708.000,00	
37	0	KÜLTÜR VE SOSYAL İŞLER MÜDÜRLÜĞÜ	272.000,00	0,00	0,00	0,00	0,00	0,00	10.544.000,00	0,00	0,00	10.816.000,00	
38	0	PARK VE BAHÇELER MÜDÜRLÜĞÜ	0,00	0,00	0,00	0,00	0,00	0,00	48.359.000,00	0,00	0,00	48.359.000,00	
39	0	SAĞLIK İŞLERİ MÜDÜRLÜĞÜ	0,00	0,00	0,00	0,00	0,00	1.411.000,00	0,00	0,00	0,00	1.411.000,00	
40	0	DESTEK HİZMETLERİ MÜDÜRLÜĞÜ	6.367.000,00	0,00	0,00	0,00	0,00	0,00	0,00	0,00	0,00	6.367.000,00	
41	0	TEMİZLİK İŞLERİ MÜDÜRLÜĞÜ	72.212.000,00	0,00	0,00	0,00	86.890.000,00	0,00	0,00	0,00	0,00	159.102.000,00	
42	0	VETERİNER İŞLERİ MÜDÜRLÜĞÜ	0,00	0,00	0,00	5.016.000,00	0,00	0,00	0,00	0,00	0,00	5.016.000,00	
43	0	ZABITA MÜDÜRLÜĞÜ	0,00	0,00	8.902.000,00	0,00	0,00	0,00	0,00	0,00	0,00	8.902.000,00	
44	0	STRATEJİ GELİŞTİRME MÜDÜRLÜĞÜ	1.119.000,00	0,00	0,00	0,00	0,00	0,00	0,00	0,00	0,00	1.119.000,00	
45	0	KENTSEL TASARIM MÜDÜRLÜĞÜ	0,00	0,00	0,00	0,00	0,00	3.539.000,00	0,00	0,00	0,00	3.539.000,00	
46	0	ETÜT PROJE MÜDÜRLÜĞÜ	0,00	0,00	0,00	0,00	0,00	3.386.000,00	0,00	0,00	0,00	3.386.000,00	
47	0	İKLİM DEĞİŞİKLİĞİ VE SIFIR ATIK MÜDÜRLÜĞÜ	0,00	0,00	0,00	0,00	985.000,00	0,00	0,00	0,00	0,00	985.000,00	
Genel Toplam		199.793.000,00	5.000,00	26.356.000,00	157.867.000,00	87.875.000,00	24.633.000,00	1.411.000,00	59.203.000,00	0,00	0,00	557.143.000,00	

T.C.
NARLIDERE BELEDİYE BAŞKANLIĞI
EKONOMİK SINIFLANDIRMAYA GÖRE ÖDENEK

KURUMSAL KOD	Düzeıı	Kodu	AÇIKLAMA
	I	46	BELEDİYE,BAĞLI İDARE
	II	46.35	İZMİR İLİ
	III	46.35.26	NARLIDERE BELEDİYESİ
	IV		

(TL)

KODU		AÇIKLAMA	BÜTÇE TEKLİFİ		
I	II		BÜTÇESİ HAZIRLANAN 2024 YILI	İZLEYEN 1. YIL 2025 YILI	İZLEYEN 2. YIL 2026 YILI
1		PERSONEL GİDERLERİ	159.468.000,00	199.371.000,00	229.342.000,00
1	1	MEMURLAR	45.873.000,00	57.361.000,00	66.007.000,00
1	2	SÖZLEŞMELİ PERSONEL	2.919.000,00	3.657.000,00	4.217.000,00
1	3	İŞÇİLER	106.942.000,00	133.685.000,00	153.749.000,00
1	4	GEÇİCİ PERSONEL	1.140.000,00	1.425.000,00	1.639.000,00
1	5	DİĞER PERSONEL	2.594.000,00	3.243.000,00	3.730.000,00
2		SOSYAL GÜVENLİK KURUMLARINA DEVLET PRİMİ GİDERLERİ	20.201.000,00	25.266.000,00	29.080.000,00
2	1	MEMURLAR	5.764.000,00	7.213.000,00	8.310.000,00
2	2	SÖZLEŞMELİ PERSONEL	535.000,00	674.000,00	781.000,00
2	3	İŞÇİLER	13.902.000,00	17.379.000,00	19.989.000,00
3		MAL VE HİZMET ALIM GİDERLERİ	187.361.000,00	234.328.000,00	269.692.000,00
3	2	TÜKETİME YÖNELİK MAL VE MALZEME ALIMLARI	38.906.000,00	48.707.000,00	56.101.000,00
3	3	YOLLUKLAR	443.000,00	571.000,00	675.000,00
3	4	GÖREV GİDERLERİ	3.077.000,00	3.877.000,00	4.492.000,00
3	5	HİZMET ALIMLARI	118.799.000,00	148.549.000,00	170.899.000,00
3	6	TEMSİL VE TANITMA GİDERLERİ	8.570.000,00	10.638.000,00	12.203.000,00
3	7	MENKUL MAL,GAYRİMADDİ HAK ALIM, BAKIM VE ONARIM GİDERLERİ	16.283.000,00	20.381.000,00	23.473.000,00
3	8	GAYRİMENKUL MAL BAKIM VE ONARIM GİDERLERİ	1.283.000,00	1.605.000,00	1.849.000,00
4		FAİZ GİDERLERİ	800.000,00	1.000.000,00	1.150.000,00
4	2	DİĞER İÇ BORÇ FAİZ GİDERLERİ	800.000,00	1.000.000,00	1.150.000,00
5		CARİ TRANSFERLER	3.838.000,00	4.678.000,00	5.387.000,00
5	1	GÖREV ZARARLARI	1.700.000,00	2.000.000,00	2.301.000,00
5	3	KAR AMACI GÜTMİYEN KURULUŞLARA YAPILAN TRANSFERLER	1.762.000,00	2.204.000,00	2.536.000,00
5	4	HANE HALKINA YAPILAN TRANSFERLER	160.000,00	202.000,00	235.000,00
5	6	YURTDIŞINA YAPILAN TRANSFERLER	1.000,00	2.000,00	3.000,00
5	8	GELİRLERDEN AYRILAN PAYLAR	215.000,00	270.000,00	312.000,00
6		SERMAYE GİDERLERİ	127.470.000,00	159.094.000,00	182.953.000,00
6	1	MAMUL MAL ALIMLARI	45.450.000,00	56.815.000,00	65.341.000,00
6	2	MENKUL SERMAYE ÜRETİM GİDERLERİ	700.000,00	875.000,00	1.007.000,00
6	3	GAYRİ MADDİ HAK ALIMLARI	1.220.000,00	1.525.000,00	1.755.000,00
6	4	GAYRİMENKUL ALIMLARI VE KAMULAŞTIRMASI	3.700.000,00	4.375.000,00	5.007.000,00
6	5	GAYRİMENKUL SERMAYE ÜRETİM GİDERLERİ	76.250.000,00	95.315.000,00	109.624.000,00
6	7	GAYRİMENKUL BÜYÜK ONARIM GİDERLERİ	150.000,00	189.000,00	219.000,00
7		SERMAYE TRANSFERLERİ	2.005.000,00	2.507.000,00	2.884.000,00
7	1	YURTIÇI SERMAYE TRANSFERLERİ (TEŞEKKÜLLERE YAPILAN)	2.005.000,00	2.507.000,00	2.884.000,00
8		BORÇ VERME	10.000.000,00	12.500.000,00	14.375.000,00
8	1	YURTIÇI BORÇ VERME	10.000.000,00	12.500.000,00	14.375.000,00
9		YEDEK ÖDENEKLER	46.000.000,00	50.500.000,00	55.626.000,00
9	1	PERSONEL YEDEK ÖDENEĞİ	5.000.000,00	6.250.000,00	7.188.000,00
9	3	YATIRIMLARI HIZLANDIRMA ÖDENEĞİ	5.000.000,00	5.500.000,00	6.000.000,00
9	4	ÖNGÖRÜLMİYEN GİDERLER ÖDENEĞİ	5.000.000,00	5.500.000,00	6.000.000,00
9	5	DEPREM GİDERLERİNİ KARŞILAMA ÖDENEĞİ	1.000.000,00	1.250.000,00	1.438.000,00
9	6	YEDEK ÖDENEK	30.000.000,00	32.000.000,00	35.000.000,00
GENEL TOPLAM			557.143.000,00	689.244.000,00	790.489.000,00

T.C.
NARLIDERE BELEDİYE BAŞKANLIĞI
FONKSİYONEL SINIFLANDIRMAYA GÖRE
ÖDENEK İCMALİ (4.Düzye)

KURUMSAL KOD	Düzye	Kodu	AÇIKLAMA
	I	46	BELEDİYE,BAĞLI İDARE
	II	35	İZMİR İLİ
	III	26	NARLIDERE BELEDİYESİ
	IV		

KODU	AÇIKLAMA	BÜTÇE TEKLİFİ		
		BÜTÇESİ HAZIRLANAN 2024 YILI	İZLEYEN 1. YIL 2025 YILI	İZLEYEN 2. YIL 2026 YILI
1	GENEL KAMU HİZMETLERİ	199.793.000,00	242.726.000,00	276.848.000,00
1 1	YASAMA VE YÜRÜTME ORGANLARI, FINANSAL VE MALİ İŞL	26.239.000,00	32.845.000,00	37.838.000,00
1 1 1	YASAMA VE YÜRÜTME ORGANLARI HİZMETLERİ	19.223.000,00	24.056.000,00	27.704.000,00
1 1 1 0	YASAMA VE YÜRÜTME ORGANLARI HİZMETLERİ	16.603.000,00	20.778.000,00	23.930.000,00
1 1 1 23	KADIN DANIŞMA MERKEZİ KÜLTÜREL VE SOSYAL ETKİNLİKLER DÜZENLEMEK, DANIŞMANLIK HİZMETİ	35.000,00	44.000,00	51.000,00
1 1 1 64	FESTİVAL VE KONSERLER	2.050.000,00	2.563.000,00	2.948.000,00
1 1 1 74	KENT KONSEYİ VE MAHALLE MECLİSLERİ TOPLANTI	35.000,00	45.000,00	53.000,00
1 1 1 94	SLOW FOOD NARLIDERE PROJESİ	500.000,00	626.000,00	722.000,00
1 1 2	FINANSAL VE MALİ İŞLER VE HİZMETLER	7.016.000,00	8.789.000,00	10.134.000,00
1 1 2 0	FINANSAL VE MALİ İŞLER VE HİZMETLER	6.746.000,00	8.451.000,00	9.744.000,00
1 1 2 73	AB VE DİĞER HİBE PROJELERİ	120.000,00	150.000,00	173.000,00
1 1 2 86	BELEDİYEMİZ FİNANS YAPISINI GÜÇLENDİRİCİ GELİR ARTTIRMA ÇALIŞMALARI	100.000,00	125.000,00	144.000,00
1 1 2 92	BELEDİYENİN ORTA VE UZUN VADELİ AMAÇ VE HEDEFLERİNİ PLANLAMA, İZLEME VE	50.000,00	63.000,00	73.000,00
1 3	GENEL HİZMETLER	111.712.000,00	139.698.000,00	160.741.000,00
1 3 1	GENEL PERSONEL HİZMETLERİ	3.793.000,00	4.759.000,00	5.491.000,00
1 3 1 0	GENEL PERSONEL HİZMETLERİ	3.713.000,00	4.658.000,00	5.374.000,00
1 3 1 72	HİZMET İÇİ EĞİTİMLER	80.000,00	101.000,00	117.000,00
1 3 9	DİĞER GENEL HİZMETLER	107.919.000,00	134.939.000,00	155.250.000,00
1 3 9 0	DİĞER GENEL HİZMETLER	58.629.000,00	73.325.000,00	84.388.000,00
1 3 9 4	TAŞIT VE İŞ MAKİNASI ALIMI	40.000.000,00	50.000.000,00	57.500.000,00
1 3 9 6	HİZMET BİNALARININ VE İLÇEMİZDE BULUNAN EĞİTİM KURUMLARININ TEMİZLİĞİNİN SAĞLANMASI	6.400.000,00	8.000.000,00	9.200.000,00
1 3 9 16	E-BELEDİYECİLİK HİZMETLERİNİN GELİŞTİRİLMESİ VE E-DEVLET ENTEGRASYONUNUN SAĞLANMASI	1.240.000,00	1.550.000,00	1.783.000,00
1 3 9 17	EBYS'NİN KURULMASI VE VERİLERİN SAYISALLAŞTIRILMASI DİJİTAL ARŞİVE GEÇİŞ	80.000,00	101.000,00	117.000,00
1 3 9 18	ISO 9001 KALİTE YÖNETİM SİSTEMİ PROJESİ -ISO 27001 BİLGİ GÜVENLİĞİ YÖNETİM SİSTEMİ	300.000,00	375.000,00	432.000,00
1 3 9 19	KENT BİLGİ SİSTEMİ GELİŞTİRME VE GÜNCELLEŞTİRME PROJESİ	600.000,00	750.000,00	863.000,00
1 3 9 22	E-İMZA VE KEP UYGULAMASINA GEÇİLMESİ	60.000,00	75.000,00	87.000,00
1 3 9 36	ARAÇ TAKİP SİSTEMİ PROJESİ	320.000,00	400.000,00	461.000,00
1 3 9 38	IP SANTRAL SİSTEMİNE GEÇİŞ PROJESİ	60.000,00	75.000,00	87.000,00
1 3 9 40	PERSONEL DESTEK HİZMETLERİ	200.000,00	250.000,00	288.000,00

1	3	9	71	ULUSAL COĞRAFI BİLGİ SİSTEMİ VE MEKANSAL ADRES KAYIT SİSTEMİ PROJESİ UYUMLAŞTIRMA	30.000,00	38.000,00	44.000,00
1	6			GENEL NITELIKLI TRANSFERLERE İLİŞKİN HİZMETLER	61.842.000,00	70.183.000,00	78.269.000,00
1	6	0		GENEL NITELIKLI TRANSFERLERE İLİŞKİN HİZMETLER	61.842.000,00	70.183.000,00	78.269.000,00
1	6	0	0	GENEL NITELIKLI TRANSFERLERE İLİŞKİN HİZMETLER	61.242.000,00	69.433.000,00	77.406.000,00
1	6	0	31	AMATÖR SPOR KLÜBÜ DERNEKLERİNE YARDIM ETMEK VE SPOR OKULLARI İLE YAZ SPOR KURSLARI	500.000,00	625.000,00	719.000,00
1	6	0	33	MUHTARLAR,ÇİFTÇİ MALLARINI KORUMA KURULU VE STÖ KURULUŞLARINA DESTEK SAĞLAMAK	100.000,00	125.000,00	144.000,00
2				SAVUNMA HİZMETLERİ	5.000,00	10.000,00	15.000,00
2	2			SIVIL SAVUNMA HİZMETLERİ	5.000,00	10.000,00	15.000,00
2	2	0		SIVIL SAVUNMA HİZMETLERİ	5.000,00	10.000,00	15.000,00
2	2	0	0	SIVIL SAVUNMA HİZMETLERİ	5.000,00	10.000,00	15.000,00
3				KAMU DÜZENİ VE GÜVENLİK HİZMETLERİ	26.356.000,00	32.957.000,00	37.914.000,00
3	1			GÜVENLİK HİZMETLERİ	17.454.000,00	21.820.000,00	25.095.000,00
3	1	4		KURUMSAL GÜVENLİK HİZMETLERİ	17.454.000,00	21.820.000,00	25.095.000,00
3	1	4	0	KURUMSAL GÜVENLİK HİZMETLERİ	54.000,00	70.000,00	82.000,00
3	1	4	7	BELEDİYEMİZ HİZMET BİNALARIMIZIN GÜVENLİĞİNİ SAĞLAMA İŞİ	17.400.000,00	21.750.000,00	25.013.000,00
3	9			SINIFLANDIRMAYA GİRMEYEN KAMU DÜZENİ VE GÜVENLİK H	8.902.000,00	11.137.000,00	12.819.000,00
3	9	9		SINIFLANDIRMAYA GİRMEYEN KAMU DÜZENİ VE GÜVENLİK H	8.902.000,00	11.137.000,00	12.819.000,00
3	9	9	0	SINIFLANDIRMAYA GİRMEYEN KAMU DÜZENİ VE GÜVENLİK H	8.902.000,00	11.137.000,00	12.819.000,00
4				EKONOMİK İŞLER VE HİZMETLER	157.867.000,00	197.374.000,00	227.045.000,00
4	1			GENEL EKONOMİK İŞLER VE HİZMETLER	1.596.000,00	2.003.000,00	2.313.000,00
4	1	1		GENEL EKONOMİK VE TİCARİ İŞLER VE HİZMETLER	1.596.000,00	2.003.000,00	2.313.000,00
4	1	1	0	GENEL EKONOMİK VE TİCARİ İŞLER VE HİZMETLER	1.566.000,00	1.965.000,00	2.269.000,00
4	1	1	87	SAĞLIKLI TOPLUM VE ÇEVRE DÜZENLİ OLUŞTURMAK İÇİN SÜRDÜREBİLİR DENETİM HİZMETLERİ	30.000,00	38.000,00	44.000,00
4	2			TARIM, ORMANCILIK, BALIKÇILIK VE AVCILIK HİZMETLER	5.016.000,00	6.276.000,00	7.227.000,00
4	2	1		TARIM HİZMETLERİ	5.016.000,00	6.276.000,00	7.227.000,00
4	2	1	0	TARIM HİZMETLERİ	3.946.000,00	4.938.000,00	5.687.000,00
4	2	1	58	SOKAK HAYVANLARI - CAN DOSTUM PROJESİ	1.070.000,00	1.338.000,00	1.540.000,00
4	5			ULAŞTIRMA HİZMETLERİ	151.255.000,00	189.095.000,00	217.505.000,00
4	5	1		KARAYOLU İNŞAAT İŞLERİ VE HİZMETLERİ	151.255.000,00	189.095.000,00	217.505.000,00
4	5	1	0	KARAYOLU İNŞAAT İŞLERİ VE HİZMETLERİ	99.035.000,00	123.815.000,00	142.422.000,00
4	5	1	5	OKULLARIN BAKIM VE ONARIM İŞİ	400.000,00	500.000,00	575.000,00
4	5	1	27	GÜNGÖREN CADDESİ SEVGİ YOLU DÜZENLENMESİ İŞİ	500.000,00	625.000,00	720.000,00
4	5	1	30	NARLI MAHALLESİ ((YUKARIKÖY) KENTSEL SİT ALANI SOKAK SAĞLIKLAŞTIRMA VE KENTSEL TASARIM	0,00	0,00	0,00
4	5	1	41	PİR SULTAN ABDAL PARKI VE MEYDAN DÜZENLEMESİ	45.000.000,00	56.250.000,00	64.688.000,00
4	5	1	42	SAHİLEVLERİ KÜLTÜR, SPOR VE SANAT MERKEZİ	30.000,00	38.000,00	44.000,00
4	5	1	43	SAHİL-ORMAN BİSİKLET VE YAYALAŞTIRMA YÜRÜYÜŞ YOLLARI	100.000,00	125.000,00	144.000,00
4	5	1	47	YAŞAM VADİSİ	50.000,00	63.000,00	73.000,00
4	5	1	48	GÜNGÖREN CADDESİ - KÜÇÜK ESNAF SANAYİ SİTESİ BAĞLANTI YOLU DÜZENLEMESİ	50.000,00	63.000,00	73.000,00
4	5	1	51	TEKNİK HİZMETLER BİNASI PROJESİ	500.000,00	625.000,00	719.000,00
4	5	1	54	GÜVEN ERKAYA SPOR SALONU DÜZENLEMESİ İŞİ	20.000,00	25.000,00	29.000,00
4	5	1	55	AFET TOPLANMA MERKEZLERİ VE AFET YÖNETİMİ PROJESİ	150.000,00	189.000,00	219.000,00
4	5	1	62	SOKAK SAĞLIKLAŞTIRMALARI VE KENT ESTETİĞİ	300.000,00	375.000,00	432.000,00

4	5	1	69	ALTIEVLER MAHALLESİ BÜLENT ECEVİT SOKAĞIN AÇILARAK DÜZENLENMESİ	600.000,00	750.000,00	863.000,00
4	5	1	70	FİZİKİ ARŞİV SİSTEMİNİN YENİLENMESİ	100.000,00	125.000,00	144.000,00
4	5	1	89	AFETE YÖNELİK AFET PLANI HAZIRLANMASI	100.000,00	126.000,00	146.000,00
4	5	1	90	İLÇEMİZDE AFET ÖNCESİ ERKEN UYARI SİSTEMİNİN KURULMASI	70.000,00	88.000,00	102.000,00
4	5	1	95	KATI ATIK AKTARMA İSTASYONU PROJESİ	150.000,00	188.000,00	217.000,00
4	5	1	96	NARLIDERE YAT LİMANI PROJESİ	500.000,00	625.000,00	719.000,00
4	5	1	97	ENGELLİ VE YAŞLILARIN ERİŞEBİLİRLİĞİNİN SAĞLANMASI	100.000,00	125.000,00	144.000,00
4	5	1	98	PROJEYE AYKIRI YAPILARIN YIKIMI	2.000.000,00	2.500.000,00	2.875.000,00
4	5	1	99	NARLIDERE GES PROJESİ	1.500.000,00	1.875.000,00	2.157.000,00
5				ÇEVRE KORUMA HİZMETLERİ	87.875.000,00	109.862.000,00	126.364.000,00
5	1			ATIK YÖNETİMİ HİZMETLERİ	87.095.000,00	108.880.000,00	125.229.000,00
5	1	0		ATIK YÖNETİMİ HİZMETLERİ	87.095.000,00	108.880.000,00	125.229.000,00
5	1	0	0	ATIK YÖNETİMİ HİZMETLERİ	46.240.000,00	57.808.000,00	66.492.000,00
5	1	0	9	METAL VE KAĞIT AMBALAJ ATIKLARININ KAYNAĞINDA AYRI TOPLANMASI-TAŞINMASI VE	125.000,00	157.000,00	182.000,00
5	1	0	10	CAM AMBALAJ ATIKLARININ KAYNAĞINDA AYRI TOPLANMASI	100.000,00	126.000,00	146.000,00
5	1	0	32	CADDE ,SOKAK TEMİZLİĞİ VE KATI ATIK TOPLAMA PROJESİ	40.500.000,00	50.625.000,00	58.219.000,00
5	1	0	53	SIFIR ATIK PROJESİ	130.000,00	164.000,00	190.000,00
5	3			KİRLİLİĞİN AZALTILMASI HİZMETLERİ	130.000,00	164.000,00	190.000,00
5	3	0		KİRLİLİĞİN AZALTILMASI HİZMETLERİ	130.000,00	164.000,00	190.000,00
5	3	0	0	KİRLİLİĞİN AZALTILMASI HİZMETLERİ	0,00	0,00	0,00
5	3	0	11	BİTKİSEL ATIK YAĞLARIN TOPLANMASI PROJESİ	30.000,00	38.000,00	44.000,00
5	3	0	12	ATIK PİLLERİN TOPLANMASI PROJESİ	30.000,00	38.000,00	44.000,00
5	3	0	13	ATIK ELEKTRİKLİ VE ELEKTRONİK EŞYALARIN TOPLANMASI PROJESİ	20.000,00	25.000,00	29.000,00
5	3	0	85	GÜRÜLTÜ VE ÇEVRE KİRLİLİĞİNİ ÖNLEYİCİ FAALİYETLER	50.000,00	63.000,00	73.000,00
5	8			ÇEVRE KORUMAYA İLİŞKİN ARAŞTIRMA VE GELİŞTİRME HİZ	650.000,00	818.000,00	945.000,00
5	8	8		ÇEVRE KORUMAYA İLİŞKİN ARAŞTIRMA VE GELİŞTİRME HİZMETLERİ	650.000,00	818.000,00	945.000,00
5	8	8	0	ÇEVRE KORUMAYA İLİŞKİN ARAŞTIRMA VE GELİŞTİRME HİZMETLERİ	650.000,00	818.000,00	945.000,00
6				İSKAN VE TOPLUM REFAHI HİZMETLERİ	24.633.000,00	30.570.000,00	35.164.000,00
6	1			İSKAN İŞLERİ VE HİZMETLERİ	6.925.000,00	8.676.000,00	9.999.000,00
6	1	0		İSKAN İŞLERİ VE HİZMETLERİ	6.925.000,00	8.676.000,00	9.999.000,00
6	1	0	0	İSKAN İŞLERİ VE HİZMETLERİ	6.925.000,00	8.676.000,00	9.999.000,00
6	2			TOPLUM REFAHI HİZMETLERİ	17.708.000,00	21.894.000,00	25.165.000,00
6	2	0		TOPLUM REFAHI HİZMETLERİ	17.708.000,00	21.894.000,00	25.165.000,00
6	2	0	0	TOPLUM REFAHI HİZMETLERİ	14.408.000,00	17.768.000,00	20.418.000,00
6	2	0	1	6306 SAYILI KANUN KAPSAMINDA ÇATALKAYA, NARLI, 2.İNÖNÜ VE ATATÜRK MAHALLESİ KENTSEL	2.600.000,00	3.250.000,00	3.738.000,00
6	2	0	28	LEVENT CADDESİ AĞAÇ KAMULAŞTIRMASI	500.000,00	625.000,00	719.000,00
6	2	0	52	TERMAL SAĞLIK TURİZMİ PROJESİ	50.000,00	63.000,00	73.000,00
6	2	0	93	PLANLI ALANLARDA DÜZENLİ YAPILAŞMAYI SAĞLAMA FAALİYETLERİ	150.000,00	188.000,00	217.000,00
7				SAĞLIK HİZMETLERİ	1.411.000,00	1.776.000,00	2.054.000,00
7	2			AYAKTA YÜRÜTÜLEN TEDAVİ HİZMETLERİ	1.411.000,00	1.776.000,00	2.054.000,00
7	2	1		GENEL POLİKLİNİKLER	1.411.000,00	1.776.000,00	2.054.000,00
7	2	1	0	GENEL POLİKLİNİKLER	1.331.000,00	1.675.000,00	1.937.000,00

7	2	1	15	KORUYUCU SAĞLIK HİZMETLERİ İLE İLGİLİ TÜM HALKIMIZI BİLİNÇLENDİRMEK AMACI İLE	50.000,00	63.000,00	73.000,00
7	2	1	88	SAĞLIK BİLİNCİNİ GELİŞTİRMEYE YÖNELİK EĞİTİM, SEMİNER, PANELLER VE ORGANİZASYONLAR	30.000,00	38.000,00	44.000,00
8				DİNLENME, KÜLTÜR VE DİN HİZMETLERİ	59.203.000,00	73.969.000,00	85.085.000,00
8	1			DİNLENME VE SPOR HİZMETLERİ	48.359.000,00	60.466.000,00	69.559.000,00
8	1	0		DİNLENME VE SPOR HİZMETLERİ	48.359.000,00	60.466.000,00	69.559.000,00
8	1	0	0	DİNLENME VE SPOR HİZMETLERİ	45.809.000,00	57.278.000,00	65.890.000,00
8	1	0	56	ÇOCUK OYUN ALANLARININ YARATILMASI	1.000.000,00	1.250.000,00	1.438.000,00
8	1	0	63	PARK VE BAHÇELER PEYZAJ ÇALIŞMALARI VE PARKLARIN ALT-ÜST YAPILARININ REVİZE EDİLMESİ	1.400.000,00	1.750.000,00	2.014.000,00
8	1	0	65	NAR BAHÇELERİ PROJELERİ	50.000,00	63.000,00	73.000,00
8	1	0	97	ENGELLİ VE YAŞLILARIN ERİŞİBİLİRLİĞİNİN SAĞLANMASI	100.000,00	125.000,00	144.000,00
8	2			KÜLTÜR HİZMETLERİ	10.844.000,00	13.503.000,00	15.526.000,00
8	2	0		KÜLTÜR HİZMETLERİ	10.844.000,00	13.503.000,00	15.526.000,00
8	2	0	0	KÜLTÜR HİZMETLERİ	3.044.000,00	3.743.000,00	4.287.000,00
8	2	0	3	UYGULAMALI GİRİŞİMCİLİK EĞİTİMİ - YAŞAM BOYU ÖĞRENME	50.000,00	63.000,00	73.000,00
8	2	0	14	HOBİ, SANAT VE SPOR KURSLARI DÜZENLEMEK	5.020.000,00	6.275.000,00	7.217.000,00
8	2	0	26	ENGELLİ EĞİTİM VE REHABİLİTASYON ÇALIŞMALARI (ENGELSİZ NARLIDERE PROJESİ)	100.000,00	126.000,00	146.000,00
8	2	0	45	NAR ÇİÇEKLERİ ANAOKULU PROJESİ	150.000,00	188.000,00	217.000,00
8	2	0	46	KADIN EMEĞİNİ DEĞERLENDİRME KOOPERATİFİ	250.000,00	313.000,00	361.000,00
8	2	0	49	YELKEN VE SU SPORLARI FAALİYETLERİ	200.000,00	250.000,00	288.000,00
8	2	0	50	BUTİK OTEL ÖZENDİRME ÇALIŞMALARI	100.000,00	125.000,00	144.000,00
8	2	0	57	ÇOCUK GELİŞİMİ PROJELERİ	80.000,00	101.000,00	117.000,00
8	2	0	59	NARLIDERE EKO TURİZM PROJESİ	50.000,00	63.000,00	73.000,00
8	2	0	60	TARİHİ CEM EVİNİN KÜLTÜR MİRASI LİSTESİNE ALINMASI	30.000,00	38.000,00	44.000,00
8	2	0	61	AGRO TURİZM (EKOLOJİK - TARIM TURİZMİ)	50.000,00	63.000,00	73.000,00
8	2	0	66	HEMŞEHRİ İLETİŞİM 7/24 ÇÖZÜM MERKEZİ	100.000,00	125.000,00	144.000,00
8	2	0	75	PANEL VE SEMİNERLER	50.000,00	63.000,00	73.000,00
8	2	0	76	SANAT SOKAKLARI VE SANAT NOKTALARI OLUŞTURULMASI	50.000,00	63.000,00	73.000,00
8	2	0	77	HOŞ GELDİN BEBEK PROJESİ	100.000,00	125.000,00	144.000,00
8	2	0	78	MÜZİK GÜNLERİ PROJESİ	200.000,00	250.000,00	288.000,00
8	2	0	79	KARDEŞ AİLE PROJESİ	80.000,00	101.000,00	117.000,00
8	2	0	80	SPORTİF FAALİYETLER	70.000,00	88.000,00	102.000,00
8	2	0	81	NARLIDERE BELEDİYESİ KLASİK MÜZİK ORKESTRASI	750.000,00	938.000,00	1.080.000,00
8	2	0	82	NARLIDERE BANDO	120.000,00	151.000,00	175.000,00
8	2	0	83	SOSYAL SORUMLULUK VE FARKINDALIK PROJELERİ	50.000,00	63.000,00	73.000,00
8	2	0	84	SİVİL TOPLUM KURULUŞLARI, DERNEK VE ESNAF MASASI KURULMASI VE FAALİYETLERİ	50.000,00	63.000,00	73.000,00
8	2	0	91	AFETLERE YÖNELİK BİLGİLENDİRME, PANEL, SEMPOZYUMLAR DÜZENLEYEREK İŞ BİRLİK	100.000,00	125.000,00	144.000,00
GENEL TOPLAM					557.143.000,00	689.244.000,00	790.489.000,00



NARLIDERE
BELEDİYESİ
2024 MALİ YILI
HARÇ VE ÜCRET
TARİFELERİ

İçindekiler

- A) VETERİNER İŞLERİ MÜDÜRLÜĞÜ.....
- B) RUHSAT VE DENETİM MÜDÜRLÜĞÜ.....
- C) GELİRLER MÜDÜRLÜĞÜ
- D) SAĞLIK İŞLERİ MÜDÜRLÜĞÜ
- E) İMAR VE ŞEHİRCİLİK MÜDÜRLÜĞÜ
- F) KÜLTÜR VE SOSYAL İŞLER MÜDÜRLÜĞÜ
- G) PARK VE BAHÇELER MÜDÜRLÜĞÜ.....
- H) FEN İŞLERİ MÜDÜRLÜĞÜ
- i) ZABITA MÜDÜRLÜĞÜ.....
- J) ETÜT VE PROJE MÜDÜRLÜĞÜ.....
- K) ÖZEL KALEM MÜDÜRLÜĞÜ.....

YASAL DAYANAK

- İlan ve Reklam Vergisi- 2464 Sayılı Belediye Gelirleri Kanunu 12. Md.
- Eğlence Vergisi- 2464 Sayılı Belediye Gelirleri Kanunu 17. Md.
- Haberleşme Vergisi- 2464 Sayılı Belediye Gelirleri Kanunu 29. Md.
- Elektrik ve Havagazı Tüketim Vergisi- 2464 Sayılı Belediye Gelirleri Kanunu 34. Md.
- Çevre ve Temizlik Vergisi- 2464 Sayılı Belediye Gelirleri Kanunu Mükerrer 44. Md.
- İşgal Harcı- 2464 Sayılı Belediye Gelirleri Kanunu 52. Md.
- İşyeri Açma İzin Harcı- 2464 Sayılı Belediye Gelirleri Kanunu 81. Md.
- Tatil Günlerinde Çalışma Ruhsatı Harcı- 2464 Sayılı Belediye Gelirleri Kanunu 58. Md.
- Tellallık Harcı- 2464 Sayılı Belediye Gelirleri Kanunu 67. Md.
- Ölçü ve Tartı Aletleri Muayene Harcı- 2464 Sayılı Belediye Gelirleri Kanunu 76. Md.
- Kayıt ve Suret Harcı- 2464 Sayılı Belediye Gelirleri Kanunu 79. Md.
- Muayene Ruhsat ve Rapor Harcı- 2464 Sayılı Belediye Gelirleri Kanunu 82. Md.
- Sağlık Belgesi Harcı- 2464 Sayılı Belediye Gelirleri Kanunu 83. Md.
- İmar Mevzuatı Gereğince Alınacak Harçlar- 2464 Sayılı Belediye Gelirleri Kanunu 80. Md.
- Ücret Tarifeleri- 2464 Sayılı Belediye Gelirleri Kanunu 97. Md.
- Harcama Katılma Payı- 2464 Sayılı Belediye Gelirleri Kanunu 86 – 94. Maddeleri
- Müze Giriş Ücretleri ve Madenlerden Belediyelere Pay- 2464 Sayılı Belediye Gelirleri Kanunu Mükerrer Madde 97

A) VETERİNER İŞLERİ MÜDÜRLÜĞÜ

VETERİNER İŞLERİ MÜDÜRLÜĞÜ 2024 MALİ YILI ÜCRET TARİFELERİ							
Gelirin Türü (Vergi, Resim, Harç, Ücret)	Gelirin Dayanağı	Gelirin Adı	Birimi (adet, m ² , m ³ saat, ton, gün v.b.)	Bütçe Gelir Kodu	Gelir Hesap Kodu	2023 Tarife Tutarı (KDV Dahil)	2024 Tarife Tutarı (KDV Dahil)
Ücret	5393 Sayılı Kanunun 59. Mad. ve 2464 Say. Kan. 97. Mad.	Ön İnceleme Kayıt Ücreti	Adet	03.01.2.99	281	35,00	100,00

B) RUHSAT VE DENETİM MÜDÜRLÜĞÜ

RUHSAT DENETİM MÜDÜRLÜĞÜ İŞYERİ AÇMA İZİN HARCİ								
Gelirin Türü (Vergi, Resim, Harç, Ücret)	Gelirin Dayanağı	Gelirin Adı	Birimi (adet, m ² , m ³ saat, ton, gün v.b.)	Bütçe Gelir Kodu	Gelir Hesap Kodu	2023 Tarife Tutarı (KDV Dahil)	2024 Tarife Tutarı (KDV Dahil)	
1	Harç	2464 Sayılı Kan. 81. ve 84. Mad.	Tarla, Bağ, Bahçe Çiftlik ve Hayvan Tesislerinden	Adet	01.06.9.54	392	0,20	0,20
2	Harç	2464 Sayılı Kan. 81. ve 84. Mad.	Sinema, Tiyatro, Opera, Bale Salonları Otopark ve Çalgılı Bahçelerden	Adet	01.06.9.54	389	1,00	1,00
3	Harç	2464 Sayılı Kan. 81. ve 84. Mad.	Diğer İşyerlerinden;					
			a) 1-30 m ² 'ye kadar olan işyerlerinden	Adet	01.06.9.54	390	1,00	1,00
			b) 30 m ² ' den fazla olan işyerlerinden	Adet	01.06.9.54	391	1,00	1,00
4	Harç	2464 Sayılı Kan. 81. ve 84. Mad.	İşyeri Açma İzin Harcı (Her m ² için 1 TL Olup; Miktar hiçbir zaman 5000 m ² ye denk gelen miktarı aşamaz)	Adet	01.06.9.54	313	1,00	1,00
5	Harç	2464 Sayılı Kan. 81. ve 84. Mad.	Kayıt suret Harcı (her sayfa başına)	Adet	01.06.9.64	303	0,75	0,75

6527 Sayılı Kanunla 2464 Sayılı Kanunun 96. Maddesinin (A) fıkrasında yapılan değişiklik ve eklenen geçici 7. Maddeye göre 2013 yılında Belediye Meclisimizce belirlenen harç tarifesi Bakanlar Kurulunca belirlenecek tarife yürürlüğe girinceye kadar uygulamasına devam edecektir.

RUHSAT DENETİM MÜDÜRLÜĞÜ
TATİL GÜNLERİNDE ÇALIŞMA RUHSAT HARCİ

Gelirin Türü (Vergi, Resim, Harç, Ücret)	Gelirin Dayanağı	Gelirin Adı	Birimi (adet, m ² , m ³ saat, ton, gün v.b.)	Bütçe Gelir Kodu	Gelir Hesap Kodu	2023 Tarife Tutarı (KDV Dahil)	2024 Tarife Tutarı (KDV Dahil)	
1	Harç	2464 Sayılı Kanununun 58. Mad.	Sınıf Üstü Lüks Otel, Eğlence Yerleri İle Tüm Fabrika v.b. Yerler Yıllık	Adet	01.06.9.57	65	800,00	800,00
2	Harç	2464 Sayılı Kanununun 58. Mad.	1.Sınıf İşyerlerinde Yıllık	Adet	01.06.9.57	385	500,00	500,00
3	Harç	2464 Sayılı Kanununun 58. Mad.	2.Sınıf İşyerlerinde Yıllık	Adet	01.06.9.57	386	350,00	350,00
4	Harç	2464 Sayılı Kanununun 58. Mad.	3.Sınıf İşyerlerinde Yıllık	Adet	01.06.9.57	387	300,00	300,00
5	Harç	2464 Sayılı Kanununun 58. Mad.	Diğer İşyerlerinde Yıllık	Adet	01.06.9.57	388	200,00	200,00

6527 Sayılı Kanunla 2464 Sayılı Kanununun 96. Maddesinin (A) fıkrasında yapılan değişiklik ve eklenen geçici 7. Maddeye göre 2013 yılında Belediye Meclisimizce belirlenen harç tarifesi Bakanlar Kurulunca belirlenecek tarife yürürlüğe girinceye kadar uygulamasına devam edecektir.

RUHSAT DENETİM MÜDÜRLÜĞÜ
2. VE 3. SINIF GAYRİ SİHHİ MÜESSESELER
2024 MALİ YILI ÜCRET TARİFELERİ

Gelirin Türü (Vergi, Resim, Harç, Ücret)	Gelirin Dayanağı	Gelirin Adı	Birimi (adet, m ² , m ³ saat, ton, gün v.b.)	Bütçe Gelir Kodu	Gelir Hesap Kodu	2023 Tarife Tutarı (KDV Dahil)	2024 Tarife Tutarı (KDV Dahil)	
1	Ücret	5393 Say. Kan. 59. Mad. ve 2464 Say. Kan. 97. Mad.	Özel Hizmet Ücreti (50 HP Dahil)	Adet	03.1.2.99	276	2.400,00	5.000,00
2	Ücret	5393 Say. Kan. 59. Mad. ve 2464 Say. Kan. 97. Mad.	51 HP Üzerinde Olanlar	Adet	03.1.2.99	304	3.200,00	6.000,00
3	Ücret	5393 Say. Kan. 59. Mad. ve 2464 Say. Kan. 97. Mad.	Ön Tetkik ve Kontrol Ücreti	Adet	03.1.2.2.	277	760,00	1.200,00
4	Ücret	5393 Say. Kan. 59. Mad. ve 2464 Say. Kan. 97. Mad.	Motor Tetkik Ücreti	Adet	03.1.2.02	278	400,00	900,00
5	Ücret	5393 Say. Kan. 59. Mad. ve 2464 Say. Kan. 97. Mad.	Dosya Ücreti	Adet	03.1.1.01	279	450,00	750,00
6	Ücret	5393 Say. Kan. 59. Mad. ve 2464 Say. Kan. 97. Mad.	Hizmet Ücreti	Adet	03.1.2.54	280	650,00	1.500,00

RUHSAT DENETİM MÜDÜRLÜĞÜ
2024 MALİ YILI ÜCRET TARİFELERİ

Gelirin Türü (Vergi, Resim, Harç, Ücret)		Gelirin Dayanağı	Gelirin Adı	Birimi (adet, m ² , m ³ saat, ton, gün v.b.)	Bütçe Gelir Kodu	Gelir Hesap Kodu	2023 Tarife Tutarı (KDV Dahil)	2024 Tarife Tutarı (KDV Dahil)
1	Ücret	5393 Sayılı Belediye Kanun Ve 2464 Sayılı Belediye Gelirleri Kanununun 97. Mad.	300 m ² Üstü Market ve Zincir Marketler	Adet	05.9.1.99	731	7.500,00	15.000,00
2	Ücret	5393 Sayılı Belediye Kanun Ve 2464 Sayılı Belediye Gelirleri Kanununun 97. Mad.	Sabahçı Belge Ücreti	Adet	05.9.1.99	384	7.500,00	15.000,00
3	Ücret	5393 Sayılı Kanun-2464 Sayılı Kanun 97.Mad. ve 4708 Sayılı Yapı Denetim Kanun Ve Yönetmeliği	Ön İnceleme ve Kontrol Ücreti	Adet	03.1.2.02	305	750,00	1.200,00
4	Ücret	4734 Sayılı Kamu İhale Kanunu Ve 2886 Sayılı Devlet İhale Kanunu	Ruhsat Başvuru Ücreti (Basılı Evrak Ücreti)	Adet	03.1.2.02	306	450,00	750,00
5	Ücret	(Büyükşehir Belediyesininin 18.07.2002 gün ve 05/61 nolu Kararı gereğince)	Suret ve Tasdik Ücreti	Adet	05.9.1.99	307	400,00	750,00
6	Ücret	(İşyeri Açma ve Çalışma Ruhsatlarına İlişkin Yönetmelik'in 35.Maddesi gereği)	Hizmet Ücreti	Adet	03.1.2.54	280	700,00	1.500,00
7	Ücret	(İşyeri Açma ve Çalışma Ruhsatlarına İlişkin Yönetmeliğin 35.Maddesi gereği ve 2464 sayılı Belediye Gelirleri Kanununun 97.maddesi gereği)	Mesul Müdürlük Belge Ücreti	Adet	01.6.9.99	282	1.750,00	3.000,00
8	Ücret	İşyeri Açma ve Çalışma Ruhsatlarına İlişkin Yön. 38.Mad. gereği)	Gürültü Kontrol İzin Belge Ücreti	Adet	05.9.1.99	308	2.100,00	3.500,00
9	Ücret	İşyeri Açma ve Çalışma Ruhsatlarına İlişkin Yön. 38.Mad. gereği)	Canlı Müzik İzin Belge Ücreti	Adet	05.9.1.99	309	7.500,00	10.000,00
10	Ücret	(4122 S.K.'nun 4.maddesi gereğince)	Ağaçlandırma Bedeli	Adet	01.6.9.99	372	45,00	100,00
11	Ücret	(2464 Sayılı Belediye Gelirler Kanununun 58. Maddesi Gereği 394 Sayılı Hafta Tatili Kanununun 4. ve 8. Maddesine Göre)	Basılı Evrak Ücreti	Adet	03.1.1.01	310	1.400,00	2.500,00

C) GELİRLER MÜDÜRLÜĞÜ

GELİRLER MÜDÜRLÜĞÜ								
HARÇLARI								
Gelirin Türü (Vergi, Resim, Harç, Ücret)	Gelirin Dayanağı	Gelirin Adı	Birimi (adet, m ² , m ³ saat, ton, gün v.b.)	Bütçe Gelir Kodu	Gelir Hesap Kodu	2023 Tarife Tutarı (KDV Dahil)	2024 Tarife Tutarı (KDV Dahil)	
EĞLENCE VERGİSİ								
1	Vergi	2464 Sayılı Kanununun 21. Mad.	Bar, Pavyon, Gazino, Gece Kulübü gibi müzikli yerler	Adet	01.3.9.55	300	50,00	50,00
2	Vergi	2464 Sayılı Kanununun 21. Mad.	Diskotek, Kabare, Dansing gibi müzikli yerler	Adet	01.3.9.55	301	25,00	25,00
3	Vergi	2464 Sayılı Kanununun 21. Mad.	Bilardo, Masa Topu, Playstation, Atari gibi her türlü oyun oynanan yerler	Adet	01.3.9.55	302	15,00	15,00
4	Vergi	2464 Sayılı Kanununun 21. Mad.	Kayıt suret Harcı (her sayfa başına)	Adet	01.6.9.64	402	0,75	0,75
İŞGAL HARCİ								
5	Harç	2464 Sayılı Belediye Gelirleri Kanunu 52-57. Madde	Pazar ve panayır kurulan yerlerin meydanların, mezat yerlerini her türlü hayvan satıcıları tarafından işgalinde					
			a) Umuma ait yeri masa, sandalye vb. koymak sureti ile işgal eden (Belediyemizce sınıflaması yapılan) 1.sınıf bir A ve lüks sınıf olan yerlerden metre kare günlük olarak.....	Adet	01.6.9.53	60	2,50	2,50
			b) Umuma ait yerlerden herhangi bir amaç için mal vs. işgallerinde günlük....	Adet	01.6.9.53	60	2,50	2,50
6	Harç	2464 Sayılı Belediye Gelirleri Kanunu 52-57. Madde	52. Maddesinin 1.Bendinde yazılı hayvan satıcılarının işgallerinde;					
			a) Satışı yapılan küçük baş hayvan başına.....	Adet	01.6.9.53	444	0,50	0,50
			b) Satışı yapılan büyükbaş hayvan başına..... 52. Maddenin 1. ve 2. Bentlerinde harçların hesabında metrekaresine kesinti leri tam sayıları ve tam günlük işgallerde 6 saatten az süreler atılır. Fazlası tam gün sayılır.	Adet	01.6.9.53	445	1,00	1,00

7	Harç	2464 Sayılı Belediye Gelirleri Kanunu 52-57 Madde	52. Maddenin 3. bendinde yazılı işgallerde:	Adet	01.6.9.53	446	0,25	0,25
			a) Her taşıttan her saat için.....					
			b) Parkmetre çalıştırılan yerlerde her saat için.....	Adet	01.6.9.53	447	0,50	0,50

İLAN REKLAM VERGİSİ

8	Vergi	2464 Sayılı Belediye Gelirleri Kanunu 12-15.Madde	Dükkan ticari ve sınai müessese ve serbest meslek erbabınca,çeşitli yerlere asılan ve takılan her çeşit levha yazı ve resimler gibi tüm sabit ilan ve reklamların beher m ² 'sinden yıllık olarak;	m ²	01.3.9.53	264	30,00	30,00
9	Vergi	2464 Sayılı Belediye Gelirleri Kanunu 12-15.Madde	Motorlu taşıt araçlarının içerisine konulan ilan ve reklamların beher m ² 'sinden yıllık olarak	m ²	01.3.9.53	265	15,00	15,00
10	Vergi	2464 Sayılı Belediye Gelirleri Kanunu 12-15.Madde	Cadde,sokak veya kaldırımların üzerine gerilen,binaların cephe ve yanlarına asılan bez veya sair maddeler vasıtasıyla yapılan geçici mahiyetteki ilan ve reklamların m ² 'sinden haftalık olarak;	m ²	01.3.9.53	266	5,00	5,00
11	Vergi	2464 Sayılı Belediye Gelirleri Kanunu 12-15.Madde	Işıklı veya projeksiyonlu ilan ve reklamlardan her m ² için yıllık olarak	m ²	01.03.9.53	263	40,00	40,00
12	Vergi	2464 Sayılı Belediye Gelirleri Kanunu 12-15.Madde	İlan ve reklam amacıyla dağıtılan broşür,katalog,duvar ve cep takvimleri,biblolar vb.ilan reklam araçlarının her biri için	Adet	01.03.9.53	207	0,25	0,25
13	Vergi	2464 Sayılı Belediye Gelirleri Kanunu 12-15.Madde	Mahiyeti ne olursa olsun yapıştırılacak her türlü afiş vb. beher m ² 'sinden	m ²	01.03.9.53	267	0,50	0,50

TELLALLIK HARCİ

14	Harç	2464 Sayılı Belediye Gelirleri Kanunu 67-71. Madde	Tellallık Harcı (<i>Tellallık Harcının nispeti, yüzde 2'dir. 100 Yeni Türk Lirasını aşan satışlarda aşan kısım için nispet yüzde 1'dir.</i>)	Yüzde	01.6.9.58	66	%1-2	%1-2
----	------	--	--	-------	-----------	----	------	------

6527 Sayılı Kanunla 2464 Sayılı Kanununun 96. Maddesinin (A) fıkrasında yapılan değişiklik ve eklenen geçici 7. Maddeye göre 2013 yılında Belediye Meclisimizce belirlenen harç tarifesi Bakanlar Kurulunca belirlenecek tarife yürürlüğe girinceye kadar uygulamasına devam edecektir.

GELİRLER MÜDÜRLÜĞÜ
2024 MALİ YILI HİZMET ÜCRET TARİFESİ

Gelirin Türü (Vergi, Resim, Harç, Ücret)		Gelirin Dayanağı	Gelirin Adı	Birimi (adet, m ² , m ³ , saat, ton, gün v.b.)	Bütçe Gelir Kodu	Gelir Hesap Kodu	2023 Tarife Tutarı (KDV Dahil)	2024 Tarife Tutarı (KDV Dahil)
1	Ücret	5393 Sayılı Belediye Kanun ve 2464 Sayılı Belediye Gelirleri Kanununun 97. Mad.	Yerinde Tetkik Ücreti					
			a) Arazi Tetkik Ücreti	Adet	03.1.2.02	675	400,00	750,00
			b) Arsa Tetkik Ücreti	Adet	03.1.2.02	676	200,00	750,00
			c) Bina Tetkik Ücreti	Adet	03.1.2.02	677	50,00	750,00
			d) İlan Panoları Tetkik Ücreti	Adet	03.1.2.02	840	0,00	250,00

D) SAĞLIK İŞLERİ MÜDÜRLÜĞÜ

SAĞLIK İŞLERİ MÜDÜRLÜĞÜ
HARÇ TARİFESİ

Gelirin Türü (Vergi, Resim, Harç, Ücret)		Gelirin Dayanağı	Gelirin Adı	Birimi (adet, m ² , m ³ , saat, ton, gün v.b.)	Bütçe Gelir Kodu	Gelir Hesap Kodu	2023 Tarife Tutarı (KDV Dahil)	2024 Tarife Tutarı (KDV Dahil)
1	Harç	2464 Sayılı Belediye Gelirleri Kanunu 79-83.Madde	Kayıt suret Harcı (Her sayfa başına)	Adet	01.6.9.64	599	0,75	0,75

6527 Sayılı Kanunla 2464 Sayılı Kanununun 96. Maddesinin (A) fıkrasında yapılan değişiklik ve eklenen geçici 7. Maddeye göre 2013 yılında Belediye Meclisimizce belirlenen harç tarifesi Bakanlar Kurulunca belirlenecek tarife yürürlüğe girinceye kadar uygulamasına devam edecektir.

SAĞLIK İŞLERİ MÜDÜRLÜĞÜ
2024 MALİ YILI ÜCRET TARİFESİ

Gelirin Türü (Vergi, Resim, Harç, Ücret)		Gelirin Dayanağı	Gelirin Adı	Birimi (adet, m ² , m ³ , saat, ton, gün v.b.)	Bütçe Gelir Kodu	Gelir Hesap Kodu	2023 Tarife Tutarı (KDV Dahil)	2024 Tarife Tutarı (KDV Dahil)
1	Ücret	5393 Sayılı Kanununun 59. Mad. ve 2464 Say. Kan. 97. Mad.	Tetkik Ücreti	Adet	03.1.2.02	311	125,00	250,00
2	Ücret	5393 Sayılı Kanununun 59. Mad. ve 2464 Say. Kan. 97. Mad.	Akit Rapor Ücreti	Adet	05.9.1.99	312	75,00	500,00

E) İMAR VE ŞEHİRCİLİK MÜDÜRLÜĞÜ

İMAR VE ŞEHİRCİLİK MÜDÜRLÜĞÜ
HARÇ TARİFELERİ

Gelirin Türü (Vergi, Resim, Harç, Ücret)	Gelirin Dayanağı	Gelirin Adı	Birimi (adet, m ² , m ³ , saat, ton, gün v.b.)	Bütçe Gelir Kodu	Gelir Hesap Kodu	2023 Tarife Tutarı (KDV Dahil)	2024 Tarife Tutarı (KDV Dahil)			
1	Harç	2464 Sayılı Belediye Gelirleri Kanunu Ek Madde 1-6	BİNA İNŞAAT HARCİ (KONUT)							
			İnşaat Alanı;							
			a) 100 m ² ' ye kadar	m ²	01.6.9.62	58	0,75	0,75		
			b) 101 – 120 m ²	m ²	01.6.9.62	600	1,50	1,50		
			c) 121 – 150 m ²	m ²	01.6.9.62	601	2,25	2,25		
			d) 151 – 200 m ²	m ²	01.6.9.62	602	3,00	3,00		
e) 200 m ² ' den yukarı	m ²	01.6.9.62	603	3,75	3,75					
2	Harç	2464 Sayılı Belediye Gelirleri Kanunu Ek Madde 1-6	BİNA İNŞAAT HARCİ (İŞYERİ)							
			İnşaat Alanı;							
			a) 25 m ² ' ye kadar	m ²	01.6.9.63	590	3,00	3,00		
			b) 25-50 m ²	m ²	01.6.9.63	604	4,50	4,50		
			c) 51-100 m ²	m ²	01.6.9.63	605	6,00	6,00		
d) 100 m ² ' den yukarı	m ²	01.6.9.63	606	7,50	7,50					
3	Harç	2464 Sayılı Belediye Gelirleri Kanunu 79-83 .Mad	KAYIT SURET HARÇLARI							
			a) Her sayfa başına	Adet	01.6.9.64	607	0,75	0,75		
			b) Harita plan ve krokilerin beher metrekaresinden	m ²	01.6.9.64	403	8,00	8,00		
4	Harç	2464 Sayılı Belediye Gelirleri Kanunu 79-83 .Mad	İMARLA İLGİLİ HARÇLAR				2023	2023	2024	2024
			(Ticaret ve Konut Bölgeleri İçin Ayrı Ayrı)				Ticari	Konut	Ticari	Konut
			a) İlk Parselasyon Harcı (Beher metrekaresi için)	m ²	01.6.9.65	661/404	0,12	0,09	0,12	0,09
			b) İfraz ve Tevhit Harcı (Beher metrekaresi için)	m ²	01.6.9.66	660/576	0,12	0,09	0,12	0,09
			c) Plan ve proje Tasdik Harcı (Beher inşaat metrekaresi için)	m ²	01.6.9.67	663/662	0,12	0,09	0,12	0,09
			d) Zemin Açma İzni ve Toprak Hafriyatı harcı							
			* Toprak (beher metreküüp için)	m ³	01.6.9.68	406/407	0,35	0,30	0,35	0,30
* Kanal (beher metreküüp için)	m ³	01.6.9.68	408/409	1,30	1,10	1,30	1,10			
5	Harç	2464 Sayılı Belediye Gelirleri Kanunu 84. Madde	Yapı Kullanma İzin Harcı	Adet	01.6.9.61	589/68	0,15	0,15	0,15	0,15
6	Harç	2464 Sayılı Belediye Gelirleri Kanunu 81. Madde	İşyeri Açma İzni Harcı (Beher Metrekare İçin İşin Mahiyetine Göre) Ancak bu miktar hiç bir suretle beşbin m ² ye isabet edecek tutarı aşamaz.	m ²	01.6.9.54	410	1,00	1,00	1,00	

7	Harç	2464 Sayılı Belediye Gelirleri Kanunu 82. Madde	Muayene Ruhsat ve Rapor Harcı	m ²	01.6.9.99	86	13,00	13,00
8	Harç	2464 Sayılı Belediye Gelirleri Kanunu 83. Madde	Sağlık Belgesi Harcı	m ²	01.6.9.99	122	2,25	2,25

6527 Sayılı Kanunla 2464 Sayılı Kanunun 96. Maddesinin (A) fıkrasında yapılan değişiklik ve eklenen geçici 7. Maddeye göre 2013 yılında Belediye Meclisimizce belirlenen harç tarifesi Bakanlar Kurulunca belirlenecek tarife yürürlüğe girinceye kadar uygulamasına devam edecektir.

İMAR VE ŞEHİRCİLİK MÜDÜRLÜĞÜ 2024 MALİ YILI ÜCRET TARİFELERİ										
Gelirin Türü (Vergi, Resim, Harç, Ücret)	Gelirin Dayanağı	Gelirin Adı	Birimi (adet, m ² , m ³ , saat, ton, gün v.b.)	Bütçe Gelir Kodu	Gelir Hesap Kodu	2023 Tarife Tutarı (KDV Dahil)		2024 Tarife Tutarı (KDV Dahil)		
						Ticari	Konut	Ticari	Konut	
1	Ücret	2464 Sayılı Belediye Gelirleri Kanunu 79-83. Madde	İnceleme Ücreti Sıhhi Tesisat Proje Onay Ücreti (Brüt İnşaat alanının m ² için)	m ²	05.9.1.99	411/314	16,50	10,50	33,00	21,00
2	Ücret	5393 Sayılı Belediye Kanun ve 2464 Sayılı Belediye Gelirleri Kanunu	Daire Başına Sıhhi Tesisat Tetkik Ücreti	Adet	03.1.2.2.	315	1.400,00	2.800,00		
			a) A-2, G-1, G-2 Konut Alanlarındaki Mekanlara (Her Bağımsız Bölüm İçin)							
			b) Tarım Alanlarındaki Lejant Notlarına Giren Kısımlarındaki Konutlara (Her Bağımsız Bölüm İçin)							
		5393 Sayılı Kanun-2464 Sayılı Kanun 97. Maddesi	c) (a) ve (b)'de Sayılanların Dışında Yer Alan Konutlara (Her Bağımsız Bölüm İçin)	m ²	03.1.2.02	413	325,00	650,00		
3	Ücret	5393 Sayılı Kanun-2464 Sayılı Kan. 97. Mad.	Daire Başına Pis Su Tesisatı Tetkik Ücreti	Adet	03.01.2.2	414	1.400,00	2.800,00		
			a) A-2, G-1, G-2 Konut Alanlarındaki Mekanlara (Her Bağımsız Bölüm İçin)							
			b) Tarım Alanlarındaki Lejant Notlarına Giren Kısımlarındaki Konutlara (Her Bağımsız Bölüm İçin)							
			c) (a) ve (b)'de Sayılanların Dışında Yer Alan Konutlara (Her Bağımsız Bölüm İçin)	m ²	03.1.2.02	415	325,00	650,00		
4	Ücret	5393 Sayılı Kanun-2464 Sayılı Kanun 97. Maddesi	Daire Başına Merkezi Sistem Anten Tetkik Ücreti	Adet	05.9.1.99	317	1.400,00	2.800,00		
			a) A-2, G-1, G-2 Konut Alanlarındaki Mekanlara (Her Bağımsız Bölüm İçin)							

			b) Tarım Alanlarındaki Lejant Notlarına Giren Kısımlarındaki Konutlara (Her Bağımsız Bölüm İçin)	m ²	05.9.1.99	416	1.700,00	3.400,00
			c) (a) ve (b)'de Sayılanların Dışında Yer Alan Konutlara (Her Bağımsız Bölüm İçin)	m ²	03.1.2.02	417	325,00	650,00
5	Ücret	5393 Sayılı Belediye Kanun Ve 2464 Sayılı Belediye Gelirleri Kanunu	Asansör Muayenesi Tescil Ücreti					
			a1) Asansör muayenesi tescil ücreti apartmanların (Her Bağımsız Bölüm İçin)	Adet	03.1.2.02	418	675,00	1.350,00
			a2) Asansör muayenesi tescil ücreti özel okullarda derslik başına	Adet	03.1.2.02	419	675,00	1.350,00
			a3) Asansör muayenesi tescil ücreti otopark asansörlerinde 100 m ² bir bağımsız bölüm olarak hesaplanır.	m ²	03.1.2.02	420	675,00	1.350,00
			b) Asansör muayenesi tescil ücreti müstakil yapılar için	Adet	03.1.2.02	421	3.400,00	6.800,00
			c) Muayenesi yapılmış mevcut asansörler için tescil ücreti her asansör için	Adet	03.1.2.02	422	250,00	500,00
			d) Eski tescil belgesi bulunan asansörlerin yenilenmesi durumunda tescil ücreti alınmaz.	Adet	03.1.2.02		0,00	0,00
			e) Asansör Proje inceleme ücreti	Adet	03.1.2.02	322	1.550,00	3.100,00
			f) Binanın otoparkına hizmet veren asansör bulunması durumunda; otoparkın her 100 m ² 'lik alanı bir bağımsız bölüm olarak hesaplanır. 100 m ² 'yi tamalmayan artık metrekareler bir bağımsız bölüm olarak hesaplanır.	Adet	03.1.2.02	323	0,00	1.350,00
6	Ücret	5393 Sayılı Belediye Kanun Ve 2464 Sayılı Belediye Gelirleri Kanunu	YÜRÜYEN MERDİVEN (İniş-Çıkış) m	Metre	03.1.2.02	330	300,00	600,00
7	Ücret	5393 Sayılı Belediye Kanun Ve 2464 Sayılı Belediye Gelirleri Kanunu	Her motor için, motor ruhsat inceleme ücreti	Adet	03.1.2.02	318	350,00	700,00
8	Ücret	5393 Sayılı Belediye Kanun Ve 2464 Sayılı Belediye Gelirleri Kanunu	Fosseptik (Her bağımsız bölüm için)	Adet	03.1.2.02	319	650,00	1.300,00
9	Ücret	5393 Sayılı Belediye Kanun Ve 2464 Sayılı Belediye Gelirleri Kanunu	Özel kanalın ana kanala bağlanması					
			a) Özel kanalın ana kanala bağlanması	Adet	03.1.2.02	320	350,00	700,00
			b) 5-10 daireye kadar	Adet	03.1.2.02	320	350,00	700,00

			c) 10'dan fazla	Adet	03.1.2.02	423	450,00	900,00
10	Ücret	5393 Sayılı Belediye Kanun Ve 2464 Sayılı Belediye Gelirleri Kanun	Yerinde inceleme	Adet	03.1.2.02	321	400,00	800,00
11	Ücret	5393 Sayılı Belediye Kanun Ve 2464 Sayılı Belediye Gelirleri Kanun	Kalorifer inceleme ücreti <i>(Her Bağımsız Bölüm İçin)</i>	Adet	03.1.2.02	323	600,00	1.200,00
12	Ücret	5393 Sayılı Belediye Kanun Ve 2464 Sayılı Belediye Gelirleri Kanun	Kat kaloriferi inceleme ücreti <i>(Her Bağımsız Bölüm İçin)</i>	Adet	03.1.2.02	324	600,00	1.200,00
13	Ücret	5393 Sayılı Belediye Kanun Ve 2464 Sayılı Belediye Gelirleri Kanun	Hidrofor inceleme ücreti <i>(Her Bağımsız Bölüm İçin)</i>	Adet	03.1.2.02	325	400,00	800,00
14	Ücret	5393 Sayılı Belediye Kanun Ve 2464 Sayılı Belediye Gelirleri Kanun	Hidrofor projesi inceleme ücreti	Adet	03.1.2.02	424	1.000,00	2.000,00
15	Ücret	5393 Sayılı Belediye Kanun Ve 2464 Sayılı Belediye Gelirleri Kanun	Havalandırma inceleme ücreti	Adet	03.1.2.02	326	650,00	1.300,00
16	Ücret	5393 Sayılı Belediye Kanun Ve 2464 Sayılı Belediye Gelirleri Kanun	Isıtma, soğutma klima inceleme ücreti <i>(Her bağımsız bölüm için)</i>	Adet	03.1.2.02	327	350,00	700,00
17	Ücret	5393 Sayılı Belediye Kanun Ve 2464 Sayılı Belediye Gelirleri Kanun	Isı yalıtım vizesi inceleme ücreti <i>(Her bağımsız bölüm için)</i>	Adet	03.1.2.02	328	350,00	700,00
18	Ücret	5393 Sayılı Belediye Kanun Ve 2464 Sayılı Belediye Gelirleri Kanun	Fen eleman kaydı ücreti	Adet	03.1.2.02	329	1.650,00	3.300,00
19	Ücret	5393 Sayılı Belediye Kanun Ve 2464 Sayılı Belediye Gelirleri Kanun	Fotoğraf Tasdiki <i>(Beher Daire için)</i>	Adet	03.1.2.02	331	400,00	800,00
20	Ücret	5393 Sayılı Belediye Kanun Ve 2464 Sayılı Belediye Gelirleri Kanun	İmar Durumu Talebi Ücreti	Adet	05.9.1.99	332	600,00	1.200,00
			a) İmarlı Alanların İmar Durumu Talebi	Adet	05.9.1.99	425	1.200,00	2.400,00
			b) Tarımsal Niteliği Korunacak Alanların İmar Durumu	Adet	05.9.1.99	425	1.200,00	2.400,00
21	Ücret	5393 Sayılı Belediye Kanun Ve 2464 Sayılı Belediye Gelirleri Kanun	Yer Seçimi Belgesi Ücreti	Adet	05.9.1.99	333	600,00	1.200,00

22	Ücret	5393 Sayılı Belediye Kanun Ve 2464 Sayılı Belediye Gelirleri Kanun	Kitle Tasdiki (<i>Beher Kitle İçin</i>) Ücreti	Adet	05.9.1.99	334	670,00	1.340,00
23	Ücret	5393 Sayılı Belediye Kanun Ve 2464 Sayılı Belediye Gelirleri Kanun	Ağaçlandırma Bedeli (<i>4122 Sayılı Kanununun 4. Madde P Gereği</i>)	Adet	05.9.1.99	336	45,00	100,00
24	Ücret	5393 Sayılı Kanun-2464 Sayılı Kanun 97.Maddesi	Yerinde Tetkik Ücreti	Adet	03.1.2.02	337	400,00	800,00
25	Ücret	5393 Sayılı Kanun-2464 Sayılı Kanun 97.Maddesi	Proje Ön İnceleme Kontrol Ücreti m ² Başına	m ²	03.1.2.02	338	6,00	12,00
26	Ücret	5393 Sayılı Belediye Kanun Ve 2464 Sayılı Belediye Gelirleri Kanun	İlk Müracaat Ücreti	Adet	05.9.1.99	339	150,00	300,00
27	Ücret	5393 Sayılı Belediye Kanun Ve 2464 Sayılı Belediye Gelirleri Kanun	Suret Ücreti Aslı Gibidir (<i>Yapı Ruhsatı, Yapı Kullanma İzin Belgesi, Numarataj vb.</i>)	Adet	05.9.1.99	340	120,00	240,00
28	Ücret	5393 Sayılı Belediye Kanun Ve 2464 Sayılı Belediye Gelirleri Kanun	Tadilat ve Yenileme Ruhsatı Başvuru Ücreti	Adet	05.9.1.99	341	850,00	1.700,00
29	Ücret	5393 Sayılı Belediye Kanun Ve 2464 Sayılı Belediye Gelirleri Kanun	Sığınak Raporu (Sığınak Brüt Alanın m ² 'si için)	m ²	05.9.1.99	342	25,00	50,00
30	Ücret	5393 Sayılı Belediye Kanun Ve 2464 Sayılı Belediye Gelirleri Kanun	Kat İrtifakı (<i>Onaylama, Tarama ve Tapuya Gönderim</i>) Her Bağımsız Bölüm İçin	Adet	05.9.1.99	343	150,00	300,00
31	Ücret	5393 Sayılı Belediye Kanun Ve 2464 Sayılı Belediye Gelirleri Kanun	Metraj Net- Brüt Ücreti (<i>Her Bağımsız Bölüm İçin</i>)	Adet	05.9.1.99	344	150,00	300,00
32	Ücret	5393 Sayılı Belediye Kanun Ve 2464 Sayılı Belediye Gelirleri Kanun	Yıkım İzni Başvurusu (<i>Riskli Yapılar Hariç</i>)	Adet	05.9.1.99	345	670,00	1.340,00
33	Ücret	5393 Sayılı Belediye Kanun Ve 2464 Sayılı Belediye Gelirleri Kanun	Hafriyat Taşıma Belgesi Ücreti	Adet	05.9.1.99	346	350,00	700,00
34	Ücret	5393 Sayılı Belediye Kanun Ve 2464 Sayılı Belediye Gelirleri Kanun	İş Deneyim Belgesi Ücreti	Adet	05.9.1.99	347	1.100,00	2.200,00

35	Ücret	5393 Sayılı Belediye Kanun Ve 2464 Sayılı Belediye Gelirleri Kanun	Mimari, Betonarme, Elektrik ve Tesisat Proje Suret Ücreti (Her Proje İçin)	Adet	05.9.1.99	348	120,00	240,00
36	Ücret	5393 Sayılı Belediye Kanun Ve 2464 Sayılı Belediye Gelirleri Kanun	Statik Proje İnceleme ve Onay Ücreti (brüt İnşaat Alanının m ² 'si için)	m ²	05.9.1.99	349	2,50	5,00
37	Ücret	5393 Sayılı Belediye Kanun Ve 2464 Sayılı Belediye Gelirleri Kanun	GES(Güneş Enerji Santrali)Proje İncelemesi ve GES Uygunluk yazısı ücreti (brüt İnşaat Alanının m ² 'si için)	m ²	05.9.1.99	841	3,00	6,00
38	Ücret	5393 Sayılı Belediye Kanun Ve 2464 Sayılı Belediye Gelirleri Kanun	İnşaat Alanı 250 m ² 'nin altında olan Yapı Denetim Zorunluluğu Olmayan İnşaatlar (Temel Vize Kontrol Ücreti)	m ²	05.9.1.99	842	10,00	20,00
39	Ücret	5393 Sayılı Belediye Kanun Ve 2464 Sayılı Belediye Gelirleri Kanun	İnşaat Alanı 250 m ² 'nin altında olan Yapı Denetim Zorunluluğu Olmayan İnşaatlar Temel Vize Kontrol Ücreti (Subasman Vize Kontrol Ücreti)	m ²	05.9.1.99	843	10,00	20,00

İMAR VE ŞEHİRCİLİK MÜDÜRLÜĞÜ
HARİTA SERVİSİNİN
2024 MALİ YILI ÜCRET TARİFELERİ

Gelirin Türü (Vergi, Resim, Harç, Ücret)	Gelirin Dayanağı	Gelirin Adı	Birimi (adet, m ² , m ³ , saat, ton, gün v.b.)	Bütçe Gelir Kodu	Gelir Hesap Kodu	2023 Tarife Tutarı (KDV Dahil)	2024 Tarife Tutarı (KDV Dahil)	
1	Ücret	5393 Sayılı Beld. Kan.ve 2464 Sayılı Beld. Gelirleri Kan.	İmar Hattı ve Kit. Aplikasyon Kontrol ve Onay Ücreti	Adet	05.9.1.99	358	5,50	11,00
			a) 2-3 Katlı Yerler	Adet	05.9.1.99	426	13,00	26,00
			b) 4-5 Katlı Yerler	Adet	05.9.1.99	427	13,00	26,00
			c) 5'ten Yukarı İmarlı Yerler	Adet	05.9.1.99	577	7,00	14,00
			d) Taks-Kaks Olan imarlı Yerler	Adet	05.9.1.99	577	7,00	14,00
e) 2. ve daha sonraki İmar Hattı ve Kitle Aplikasyon Onaylarında ilk harcın 1/2'si kadarı ödenir.								
2	Ücret	5393 Sayılı Beld. Kan.ve 2464 Sayılı Beld. Gelirleri Kan.	Kot Ücreti	Adet	05.9.1.99	140	650,00	1.300,00
			a) Siyah Kot	Adet	05.9.1.99	428	600,00	1.200,00
			b) Profile Dayalı Onay Ücreti	Adet	05.9.1.99	429	6,00	12,00
			c) Yol Profili Kontrol Ücreti (1mt)	Metre	05.9.1.99	430	500,00	1.000,00
d) Yol Profili Onay Ücreti	Adet	05.9.1.99	430	500,00	1.000,00			

3	Ücret	5393 Sayılı Beld. Kan.ve 2464 Sayılı Beld. Gelirleri Kan.	Ada-Parsel Belirleme Ücreti	Adet	05.9.1.99	359	700,00	1.400,00		
4	Ücret	5393 Sayılı Kanun-2464 Sayılı Kanun 97.Maddesi	Özel İstem İnceleme Ücreti (<i>Ekspertiz, Düzenleme Sahası</i>)	Adet	03.1.2.02	360	800,00	1.600,00		
5	Ücret	5393 Sayılı Kanun-2464 Sayılı Kanun 97.Maddesi	Eksperlerin Dosya İnceleme Ücreti	Adet	03.1.2.02	361	800,00	1.600,00		
6	"	5393 Sayılı Beld. Kan.ve 2464 Sayılı Beld. Gelirleri Kan.	Numarataj Ücreti	Adet	05.9.1.99	83	175,00	350,00		
			a) Numarataj Kroki Örnek Ücreti (<i>Sayfa Başı</i>)							
			b) Dış Kapı Numarası Ücreti	m ²	05.9.1.99	435/432	Ticari 220,00	Konut 120,00	Ticari 440,00	Konut 240,00
			c) Bağımsız Bölüm Kapı Ücreti	Adet	05.9.1.99	436/433	220,00	120,00	440,00	240,00
			d) Dupleks Meskenler (<i>içinde bağımsız bölüm içermeyen</i>) Dış Kapı Numarası Ücreti	Adet	05.9.1.99	434	1.400,00	2.800,00		
7	Ücret	5393 Sayılı Beld. Kan.ve 2464 Sayılı Beld. Gelirleri Kan.	1 m ² Yol Bedeli	m ²	05.2.4.53	173	600,00	1.200,00		
8	Ücret	5393 Sayılı Beld. Kan.ve 2464 Sayılı Beld. Gelirleri Kan.	İnceleme Ücreti	Adet	03.1.2.02	437	80,00	160,00		
			a) Her Sayfa Ücreti							
			b) Harita, Plan ve Krokilerin Her m ² 'si İçin	Adet	03.1.2.02	438	100,00	200,00		
9	Ücret	5393 Sayılı Beld. Kan.ve 2464 Sayılı Beld. Gelirleri Kan.	Kitle Aplikasyon Kontrol Ücreti (4708 Sayılı Yapı Denetim Kanunu Uygulama Yönetmeliğine Göre)	Adet	03.1.2.02	362	220,00	440,00		
10	Ücret	5393 Sayılı Beld. Kan.ve 2464 Sayılı Beld. Gelirleri Kan.	Jeolojik Etüt ve Zemin Kontrol Ücreti (TL/ m²)	m ²	05.9.1.99	636	250,00+ (m ² *0,17 TL.)	250,00+ (m ² *0,34 TL.)		
			a) 0-500 m ² arası							
			b) 501 – 1000 m ² arası	Adet	05.9.1.99	609	500,00+ (m ² *0,17 TL.)	500,00+ (m ² *0,34 TL.)		
			c) 1001 m ² ve üzeri	Adet	05.9.1.99	610	1.000,00+ (m ² *0,17 TL.)	1.000,00+ (m ² *0,34 TL.)		
11	Ücret	5393 Sayılı Beld. Kan.ve 2464 Sayılı Beld. Gelirleri Kan.	16 ve 18 Uygulamaları Kontrollük Ücreti	Adet	03.1.2.02	364	800,00	1.600,00		
	Ücret	5393 Sayılı Beld. Kan.ve 2464 Sayılı Beld. Gelirleri Kan.	a) Parselasyon, İhdas, İfraz ve Tevhit Kontrollük Ücreti							
			b) İfraz ve Tevhit Kontrollük Ücreti (<i>Tarım Arazisi</i>)	Adet	03.1.2.02	439	1.600,00	3.200,00		
12	Ücret	5393 Sayılı Beld. Kan.ve 2464 Sayılı Beld. Gelirleri Kan.	Cins Değişikliğine esas Röperli Kroki Onayı	Adet	05.9.1.99	365	900,00	2.000,00		
13	Ücret	5393 Sayılı Beld. Kan.ve 2464 Sayılı Beld. Gelirleri Kan.	İnşaat Alanı 250 m ² nin altında olan yapı denetim zorunluluğu olmayan inşaatlar	m ²	05.9.1.99	365	Ticari 10,00	Konut 10,00	Ticari 20,00	Konut 20,00

F) KÜLTÜR VE SOSYAL İŞLER MÜDÜRLÜĞÜ

KÜLTÜR VE SOSYAL İŞLER MÜDÜRLÜĞÜ												
KÜLTÜR SANAT FAALİYETLERİ İÇİN												
2024 MALİ YILI ÜCRET TARİFELERİ												
Gelirin Türü (Vergi, Resim, Harç, Ücret)	Gelirin Dayanağı	Gelirin Adı	Birimi (adet, m ² , m ³ , saat, ton, gün v.b.)	Bütçe Gelir Kodu	Gelir Hesap Kodu	2023 Tarife Tutarı (KDV Dahil)			2024 Tarife Tutarı (KDV Dahil)			
		KÜLTÜREL SOSYAL TESİSLERİ										
		GÜRDAL TOSUN TİYATRO SALONU ETKİNLİKLERİ					09:00	17:21	17:24	09:17	17:21	17:24
1	Ücret	5393 Sayılı Belediye Kanunu Ve 2464 Sayılı Belediye Gelirleri Kanunu	Hafta İçi	Saat	03.6.1.05	43-448-449	3.000,00	3.750,00	5.250,00	7.500,00	10.000,00	15.000,00
2	Ücret	5393 Sayılı Belediye Kanunu Ve 2464 Sayılı Belediye Gelirleri Kanunu	Aynı günde İki Farklı Gösteri	Saat	03.6.1.05	450-726-727	3.000,00	3.750,00	5.250,00	7.500,00	10.000,00	15.000,00
3	Ücret	5393 Sayılı Belediye Kanunu Ve 2464 Sayılı Belediye Gelirleri Kanunu	Cuma – Cumartesi – Pazar	Saat	03.6.1.05	728-729-730	3.750,00	4.800,00	5.400,00	10.000,00	15.000,00	20.000,00
		SERĞİ SALONU										
1	Ücret	5393 Sayılı Belediye Kanunu Ve 2464 Sayılı Belediye Gelirleri Kanunu	Sergi Salonu	Gün	03.6.1.05	454-455-456				1.500,00		2.000,00
<p>Not: Kamu Kurumlarının yapacakları faaliyetler, başkanlık makamı onayına tabidir. Söz konusu faaliyet fiyatlarımıza KDV dahildir. Amatörler sanatçılar için bedelin % 50' si uygulanır.</p>												

KÜLTÜR VE SOSYAL İŞLER MÜDÜRLÜĞÜ											
KÜLTÜR SANAT FAALİYETLERİ İÇİN											
2024 MALİ YILI ÜCRET TARİFELERİ											
Gelirin Türü (Vergi, Resim, Harç, Ücret)	Gelirin Dayanağı	Gelirin Adı	Birimi (adet, m ² , m ³ , saat, ton, gün v.b.)	Bütçe Gelir Kodu	Gelir Hesap Kodu	2023 Tarife Tutarı (KDV Dahil)		2024 Tarife Tutarı (KDV Dahil)			
						TEMEL SEVİYE	YILDIZLAR	KURS ÜCRETİ			
1	Ücret	5393 Sayılı Belediye Kanunu Ve 2464 Sayılı Belediye Gelirleri Kanunu	Kurs, Toplantı, Seminer, Eğitim Vb. Faaliyet Gelirleri - Piyano	Ay	03.1.2.04	808 / 809	450,00	600,00	750,00		
2	Ücret	5393 Sayılı Belediye Kanunu Ve 2464 Sayılı Belediye Gelirleri Kanunu	Kurs, Toplantı, Seminer, Eğitim Vb. Faaliyet Gelirleri - Çocuk Resim Kursu	Ay	03.1.2.04	810 / 811	200,00	300,00	350,00		

3	Ücret	5393 Sayılı Belediye Kanunu Ve 2464 Sayılı Belediye Gelirleri Kanunu	Kurs, Toplantı, Seminer, Eğitim Vb. Faaliyet Gelirleri - Yetişkin Resim Kursu	Ay	03.1.2.04	812 / 826	200,00	300,00	350,00
4	Ücret	5393 Sayılı Belediye Kanunu Ve 2464 Sayılı Belediye Gelirleri Kanunu	Kurs, Toplantı, Seminer, Eğitim Vb. Faaliyet Gelirleri - Dans	Ay	03.1.2.04	813 / 827	200,00	300,00	350,00
5	Ücret	5393 Sayılı Belediye Kanunu Ve 2464 Sayılı Belediye Gelirleri Kanunu	Kurs, Toplantı, Seminer, Eğitim Vb. Faaliyet Gelirleri - TSM Koro Kursu	Ay	03.1.2.04	814 / 828	225,00	225,00	350,00
6	Ücret	5393 Sayılı Belediye Kanunu Ve 2464 Sayılı Belediye Gelirleri Kanunu	Kurs, Toplantı, Seminer, Eğitim Vb. Faaliyet Gelirleri -Pop Koro Kursu - çocuk / yetişkin	Ay	03.1.2.04	815 / 829	225,00	225,00	350,00
7	Ücret	5393 Sayılı Belediye Kanunu Ve 2464 Sayılı Belediye Gelirleri Kanunu	Kurs, Toplantı, Seminer, Eğitim Vb. Faaliyet Gelirleri - Çok sesli Koro Kursu - çocuk / yetişkin	Ay	03.1.2.04	816 / 830	200,00	300,00	350,00
8	Ücret	5393 Sayılı Belediye Kanunu Ve 2464 Sayılı Belediye Gelirleri Kanunu	Kurs, Toplantı, Seminer, Eğitim Vb. Faaliyet Gelirleri -Halk Müziği Koro	Ay	03.1.2.04	817 / 831	200,00	300,00	350,00
9	Ücret	5393 Sayılı Belediye Kanunu Ve 2464 Sayılı Belediye Gelirleri Kanunu	Kurs, Toplantı, Seminer, Eğitim Vb. Faaliyet Gelirleri - Tiyatro Kursu- çocuk / yetişkin	Ay	03.1.2.04	818 / 832	200,00	300,00	350,00
10	Ücret	5393 Sayılı Belediye Kanunu Ve 2464 Sayılı Belediye Gelirleri Kanunu	Kurs, Toplantı, Seminer, Eğitim Vb. Faaliyet Gelirleri - Keman	Ay	03.1.2.04	819 / 833	200,00	300,00	500,00
11	Ücret	5393 Sayılı Belediye Kanunu Ve 2464 Sayılı Belediye Gelirleri Kanunu	Kurs, Toplantı, Seminer, Eğitim Vb. Faaliyet Gelirleri -Gitar Kursu	Ay	03.1.2.04	820 / 834	200,00	300,00	350,00
12	Ücret	5393 Sayılı Belediye Kanunu Ve 2464 Sayılı Belediye Gelirleri Kanunu	Kurs, Toplantı, Seminer, Eğitim Vb. Faaliyet Ritim-Perküsyon	Ay	03.1.2.04	821 / 835	200,00	300,00	350,00
13	Ücret	5393 Sayılı Belediye Kanunu Ve 2464 Sayılı Belediye Gelirleri Kanunu	Kurs, Toplantı, Seminer, Eğitim Vb. Faaliyet El Sanatları	Ay	03.1.2.04	822 / 836	200,00	300,00	350,00
14	Ücret	5393 Sayılı Belediye Kanunu Ve 2464 Sayılı Belediye Gelirleri Kanunu	Kurs, Toplantı, Seminer, Eğitim Vb. Faaliyet Gelirleri -Kişisel /Kültürel Gelişim	Ay	03.1.2.04	823 / 837	200,00	300,00	350,00
15	Ücret	5393 Sayılı Belediye Kanunu Ve 2464 Sayılı Belediye Gelirleri Kanunu	Kurs, Toplantı, Seminer, Eğitim Vb. Faaliyet Gelirleri -Ud-Saz (Diğer Yaylılar)	Ay	03.1.2.04	824 / 838	250,00	400,00	350,00
16	Ücret	5393 Sayılı Belediye Kanunu Ve 2464 Sayılı Belediye Gelirleri Kanunu	Kurs, Toplantı, Seminer, Eğitim Vb. Faaliyet Gelirleri -Nefesliler (Flüt vb.)	Ay	03.1.2.04	825 / 839	250,00	400,00	500,00

Kursa devam süresi her kursiyer için 2 yıl ile sınırlı olup, yapılacak yeterlilik sınavı ile yıldızlar aşamasında kurslara devam edilecektir. Başkanlık Makamı olurları ile ilçemizde yaşayan vatandaşlarımızın (çocuk ve yetişkin) belirlenen grupların % 10'nunu geçmemek üzere ücretsiz kurslara katılımı sağlanabilir

G) PARK VE BAHÇELER MÜDÜRLÜĞÜ

PARK VE BAHÇELER MÜDÜRLÜĞÜ
2024 MALİ YILI ÜCRET TARİFESİ

Gelirin Türü (Vergi, Resim, Harç, Ücret)	Gelirin Dayanağı	Gelirin Adı	Birimi (adet, m ² , m ³ saat, ton, gün v.b.)	Bütçe Gelir Kodu	Gelir Hesap Kodu	2023 Tarife Tutarı (KDV Dahil)	2024 Tarife Tutarı (KDV Dahil)
1	5393 Sayılı Beld. Kan. ve 2464 Sayılı Beld. Gelirleri Kan.	A) AĞAÇ KESME					
		a) 0 – 35 cm. çapında ağaçlar (adet)	Adet	05.9.1.99	368	275,00	400,00
		b) 36 – 50 cm.	cm	05.9.1.99	547	750,00	1.000,00
		c) 51 – 100 cm.	cm	05.9.1.99	548	1.000,00	1.500,00
		d) 101 cm ve daha fazlası	cm	05.9.1.99	549	1.500,00	2.000,00
2	5393 Sayılı Beld. Kan. ve 2464 Sayılı Beld. Gelirleri Kan.	B) BUDAMA					
		a) Boyu 10 m ye kadar	m	05.9.1.99	550	550,00	750,00
		b) Boyu 20 m ye kadar	m	05.9.1.99	369	850,00	1.000,00
		c) Boyu 20 m den yukarı	m	05.9.1.99	551	1.200,00	1.500,00
		d) Palmiye, fenix vb. fidanların el testeresi ile budanması budama artıklarının parsel dışına taşınması	m	05.9.1.99	552	600,00	1.200,00
3	5393 Sayılı Beld. Kan. ve 2464 Sayılı Beld. Gelirleri Kan.	Sepetli Araç Kiralama (yarım saatlik ücreti)	Saat	05.9.1.99	370	250,00	300,00
4	5393 Sayılı Beld. Kan. ve 2464 Sayılı Beld. Gelirleri Kan.	Devam eden her yarım saat ücreti	Saat	05.9.1.99	611	125,00	200,00
5	5393 Sayılı Beld. Kan. ve 2464 Sayılı Beld. Gelirleri Kan.	C) OT BİÇME					
		a) 0 – 249 m ² (her m ² için)	m ²	05.9.1.99	553	3,25	6,00
		b) 250 – 999 m ² (her m ² için)	m ²	05.9.1.99	371	3,00	5,00
		c) 1000 – 4999 m ² (her m ² için)	m ²	05.9.1.99	554	2,75	5,00
		d) 5000 m ² üzeri (her m ² için)	m ²	05.9.1.99	555	1,25	3,00
		ARAZÖZ KİRALAMA BEDELİ					500,00
		RESMİ KURUM SAATİ					
6	5399 Sayılı Kanun Ve 2464 Sayılı Belediye Gelirleri Kanunu	a) Boş Arazöz	Saat	03.06.2.1	380	220,00	500,00
	5399 Sayılı Kanun Ve 2464 Sayılı Belediye Gelirleri Kanunu	b) Dolu Arazöz	Saat	03.06.2.1	381	660,00	1.000,00
		ARAZÖZ KİRALAMA BEDELİ					800
		ÖZEL SEKTÖR SAATİ					
7	5393 Sayılı Kanun Ve 2464 Sayılı Belediye Gelirleri Kanunu	a) Boş Arazöz	Saat	03.06.2.1	573	440,00	800,00
	5393 Sayılı Kanun Ve 2464 Sayılı Belediye Gelirleri Kanunu	b) Dolu Arazöz	Saat	03.06.2.1	574	1.320,00	2.000,00

H) YAZI İŞLERİ MÜDÜRLÜĞÜ

YAZI İŞLERİ MÜDÜRLÜĞÜ HARÇLARI

Gelirin Türü (Vergi, Resim, Harç, Ücret)	Gelirin Dayanağı	Gelirin Adı	Birimi (adet, m ² , m ³ saat, ton, gün v.b.)	Bütçe Gelir Kodu	Gelir Hesap Kodu	2023 Tarife Tutarı (KDV Dahil)	2024 Tarife Tutarı (KDV Dahil)	
1	Harç	2464 Sayılı Kanunun 84. ve 96 ' cı maddele.	İhtisas Komisyon Raporları Suret Harcı (<i>Her Sayfa Başı</i>)	Adet	01.06.9.99	440	0,75	0,75
2	Harç	2464 Sayılı Kanunun 84. ve 96 ' cı maddele.	Meclis Kararları Suret Harcı (<i>Her Sayfa Başı</i>)	Adet	01.06.9.99	441	0,75	0,75
3	Harç	2464 Sayılı Kanunun 84. ve 96 ' cı maddele.	Yukarıda Sayılanların Dışında Kalan Evrak Suret Harcı (<i>Her Sayfa Başı</i>)	Adet	01.06.9.99	442	0,75	0,75

6527 Sayılı Kanunla 2464 Sayılı Kanunun 84. ve 96 ' cı maddelerinde yapılan değişiklikle Müdürlüğümüzce her bir kayıt için alınan suret harcı;

BELEDİYE EVLENDİRME SALONLARININ MERASİM VE TOPLANTILARA TAHSİSİ HALİNDE 2024 MALİ YILI ÜCRET TARİFESİ

Gelirin Türü (Vergi, Resim, Harç, Ücret)	Gelirin Dayanağı	Gelirin Adı	Birimi (adet, m ² , m ³ saat, ton, gün v.b.)	Bütçe Gelir Kodu	Gelir Hesap Kodu	2023 Tarife Tutarı (KDV Dahil)	2024 Tarife Tutarı (KDV Dahil)	
KÜLTÜR MERKEZİ								
Nikah Törenleri İçin;								
1	Ücret	5393 Sayılı Kanun ve 2464 Sayılı Belediye Gelirleri Kanunu	a) Hafta İçi Belediyemizce belirlenen nikah salonunda (<i>Mesai Saatleri İçinde 1/2 Saat</i>)	Saat	03.1.2.57	298	350,00	500,00
			b) Hafta İçi Belediyemizce belirlenen nikah salonunda (<i>Mesai Saatleri Dışında 1/2 Saat</i>)	Saat	03.1.2.57	299	500,00	1000,00
			c) İsteğe Bağlı olarak Konutlarda Özel Bina ve Salonlarda Nikah Kıyılması 51 – 100 cm.	Saat	03.1.2.57	296	600,00	1200,00
Nikah Memurunun Odasında Kıyılan Nikahlar Ücretsizdir.								
2	Ücret	2464 Sayılı Belediye Gelirleri Kanunu 79- 83.Madde	Ağaçlandırma Bedeli	Adet	01.6.9.99	145	40,00	100,00
3	Ücret	5393 Sayılı Kanun Ve 2464 Sayılı Belediye Gelirleri Kanunu	İzin Belgesi Ücreti	Adet	03.1.2.57	297	70,00	150,00

i) TEMİZLİK İŞLERİ MÜDÜRLÜĞÜ

TEMİZLİK İŞLERİ MÜDÜRLÜĞÜ
EVSEL KATI ATIK
2024 MALİ YILI ÜCRET TARİFESİ

Gelirin Türü (Vergi, Resim, Harç, Ücret)	Gelirin Dayanağı	Gelirin Adı	Tipi	Grubu	Derecesi	Bütçe Gelir Kodu	Gelir Hesap Kodu	2023 Tarife Tutarı (KDV HARİÇ)	2024 Tarife Tutarı (KDV HARİÇ)	
1	Ücret	5491 İle A.Su A.Yapı ve Eysel Katı Atık Ber. Tes.Tarif. Bel. Uy. Usul Ve Es. İlg. Yön.	Otel,Pansiyon,Yurt, Hastane Vb. Yerler	5 Yıldız Oteller	1	1	03.01.2.51	678	29.200,00	45.000,00
2	Ücret	5491 İle A.Su A.Yapı Ve Eysel Katı Atık Ber. Tes.Tarif. Bel. Uy. Usul Ve Es. İlg. Yön.	Otel,Pansiyon,Yurt, Hastane Vb. Yerler	Diğer Oteller Ve Pansiyonlar	1	2	03.01.2.51	679	1.800,00	2.800,00
3	Ücret	5491 İle A.Su A.Yapı Ve Eysel Katı Atık Ber. Tes.Tarif. Bel. Uy. Usul Ve Es. İlg. Yön.	Otel,Pansiyon,Yurt, Hastane Vb. Yerler	Turistik Tesisler	1	3	03.01.2.51	680	2.750,00	4.500,00
4	Ücret	5491 İle A.Su A.Yapı Ve Eysel Katı Atık Ber. Tes.Tarif. Bel. Uy. Usul Ve Es. İlg. Yön.	Otel,Pansiyon,Yurt, Hastane Vb. Yerler	Kreş Yuva,Yurt Vb. Yerler	1	4	03.01.2.51	681	425,00	1.000,00
5	Ücret	5491 İle A.Su A.Yapı Ve Eysel Katı Atık Ber. Tes.Tarif. Bel. Uy. Usul Ve Es. İlg. Yön.	Otel,Pansiyon,Yurt, Hastane Vb. Yerler	Poliklinikler	1	5	03.01.2.51	682	1.000,00	1.500,00
6	Ücret	5491 İle A.Su A.Yapı Ve Eysel Katı Atık Ber. Tes.Tarif. Bel. Uy. Usul Ve Es. İlg. Yön.	Okul,Dersane,Etüt Mrk. Vb. Yerler	Özel Okullar	2	1	03.01.2.51	683	3.000,00	5.000,00
7	Ücret	5491 İle A.Su A.Yapı Ve Eysel Katı Atık Ber. Tes.Tarif. Bel. Uy. Usul Ve Es. İlg. Yön.	Okul,Dersane,Etüt Mrk. Vb. Yerler	Dershane ve Sınav Merkezleri	2	2	03.01.2.51	684	1.500,00	2.500,00
8	Ücret	5491 İle A.Su A.Yapı Ve Eysel Katı Atık Ber. Tes.Tarif. Bel. Uy. Usul Ve Es. İlg. Yön.	Okul,Dersane,Etüt Mrk. Vb. Yerler	Etüt,Kurs Ve Eğitim Merkezleri	2	3	03.01.2.51	685	500,00	2.500,00
9	Ücret	5491 İle A.Su A.Yapı Ve Eysel Katı Atık Ber. Tes.Tarif. Bel. Uy. Usul Ve Es. İlg. Yön.	Okul,Dersane,Etüt Mrk. Vb. Yerler	Anaokulları	2	4	03.01.2.51	686	500,00	1.000,00
10	Ücret	5491 İle A.Su A.Yapı Ve Eysel Katı Atık Ber. Tes.Tarif. Bel. Uy. Usul Ve Es. İlg. Yön.	Okul,Dersane,Etüt Mrk. Vb. Yerler	Diğer İşyerleri	2	5	03.01.2.51	687	500,00	1.000,00
11	Ücret	5491 İle A.Su A.Yapı Ve Eysel Katı Atık Ber. Tes.Tarif. Bel. Uy. Usul Ve Es. İlg. Yön.	Market,Süpermarket, Hipermarket, Bakkal Vb. Yerler	Hipermarketler	3	1	03.01.2.51	688	1.350,00	4.000,00
12	Ücret	5491 İle A.Su A.Yapı Ve Eysel Katı Atık Ber. Tes.Tarif. Bel. Uy. Usul Ve Es. İlg. Yön.	Market,Süpermarket, Hipermarket, Bakkal Vb. Yerler	Süpermarketler 100 m ² Üstü	3	2	03.01.2.51	689	1.350,00	3.000,00
13	Ücret	5491 İle A.Su A.Yapı Ve Eysel Katı Atık Ber. Tes.Tarif. Bel. Uy. Usul Ve Es. İlg. Yön.	Market,Süpermarket, Hipermarket, Bakkal Vb. Yerler	Süpermarketler 100 m ² Altı	3	3	03.01.2.51	690	500,00	1.500,00
14	Ücret	5491 İle A.Su A.Yapı Ve Eysel Katı Atık Ber. Tes.Tarif. Bel. Uy. Usul Ve Es. İlg. Yön.	Market,Süpermarket, Hipermarket, Bakkal Vb. Yerler	Bakkallar	3	4	03.01.2.51	691	50,00	75,00
15	Ücret	5491 İle A.Su A.Yapı Ve Eysel Katı Atık Ber. Tes.Tarif. Bel. Uy. Usul Ve Es. İlg. Yön.	Market,Süpermarket, Hipermarket, Bakkal Vb. Yerler	Diğer İşyerleri	3	5	03.01.2.51	692	50,00	75,00
16	Ücret	5491 İle A.Su A.Yapı Ve Eysel Katı Atık Ber. Tes.Tarif. Bel. Uy. Usul Ve Es. İlg. Yön.	Yeme İçme Yerleri	İçkili Yerler 50m ² Üstü	4	1	03.01.2.51	693	2.000,00	5.000,00
17	Ücret	5491 İle A.Su A.Yapı Ve Eysel Katı Atık Ber. Tes.Tarif. Bel. Uy. Usul Ve Es. İlg. Yön.	Yeme İçme Yerleri	İçkili Yerler 50 m ² Altı	4	2	03.01.2.51	694	750,00	1.500,00
18	Ücret	5491 İle A.Su A.Yapı Ve Eysel Katı Atık Ber. Tes.Tarif. Bel. Uy. Usul Ve Es. İlg. Yön.	Yeme İçme Yerleri	İçkisiz Yerler 50 m ² Üstü	4	3	03.01.2.51	695	275,00	1000,00
19	Ücret	5491 İle A.Su A.Yapı Ve Eysel Katı Atık Ber. Tes.Tarif. Bel. Uy. Usul Ve Es. İlg. Yön.	Yeme İçme Yerleri	İçkisiz Yerler 50 m ² Altı	4	4	03.01.2.51	696	150,00	500,00
20	Ücret	5491 İle A.Su A.Yapı Ve Eysel Katı Atık Ber. Tes.Tarif. Bel. Uy. Usul Ve Es. İlg. Yön.	Yeme İçme Yerleri	Diğer Yeme İçme Yerleri	4	5	03.01.2.51	697	100,00	250,00

21	Ücret	5491 İle A.Su A.Yapı Ve Eysel Katı Atık Ber. Tes.Tarif. Bel. Uy. Usul Ve Es. İlg. Yön.	Her Türlü Lunapark, Fuar, Panayır, Spor Aktivite, İnternet Salonu, Kahvehane, Çay Ocağı Vb. Yerler	Spor Tesisleri	5	1	03.01.2.51	698	1.800,00	2500,00
22	Ücret	5491 İle A.Su A.Yapı Ve Eysel Katı Atık Ber. Tes.Tarif. Bel. Uy. Usul Ve Es. İlg. Yön.	Her Türlü Lunapark, Fuar, Panayır, Spor Aktivite, İnternet Salonu, Kahvehane, Çay Ocağı Vb. Yerler	Lunapark, Fuar, Panayır, Depo Vb. Yerler	5	2	03.01.2.51	699	1.800,00	2.500,00
23	Ücret	5491 İle A.Su A.Yapı Ve Eysel Katı Atık Ber. Tes.Tarif. Bel. Uy. Usul Ve Es. İlg. Yön.	Her Türlü Lunapark, Fuar, Panayır, Spor Aktivite, İnternet Salonu, Kahvehane, Çay Ocağı Vb. Yerler	Sinema, Opera, Bale, Tiyatro Vb. Yerler	5	3	03.01.2.51	700	600,00	1.500,00
24	Ücret	5491 İle A.Su A.Yapı Ve Eysel Katı Atık Ber. Tes.Tarif. Bel. Uy. Usul Ve Es. İlg. Yön.	Her Türlü Lunapark, Fuar, Panayır, Spor Aktivite, İnternet Salonu, Kahvehane, Çay Ocağı Vb. Yerler	Kafeler ve Kafeteryalar	5	4	03.01.2.51	701	750,00	2.000,00
25	Ücret	5491 İle A.Su A.Yapı Ve Eysel Katı Atık Ber. Tes.Tarif. Bel. Uy. Usul Ve Es. İlg. Yön.	Her Türlü Lunapark, Fuar, Panayır, Spor Aktivite, İnternet Salonu, Kahvehane, Çay Ocağı Vb. Yerler	Kahvehane, Çay Ocağı, İnternet Kafe Vb. Yerler	5	5	03.01.2.51	702	75,00	250,00
26	Ücret	5491 İle A.Su A.Yapı Ve Eysel Katı Atık Ber. Tes.Tarif. Bel. Uy. Usul Ve Es. İlg. Yön.	Diğer Ticari Yerler	Düğün Salonları	6	1	03.01.2.51	703	1.500,00	3.000,00
27	Ücret	5491 İle A.Su A.Yapı Ve Eysel Katı Atık Ber. Tes.Tarif. Bel. Uy. Usul Ve Es. İlg. Yön.	Diğer Ticari Yerler	Fırın ve Hamamlar	6	2	03.01.2.51	704	350,00	1.200,00
28	Ücret	5491 İle A.Su A.Yapı Ve Eysel Katı Atık Ber. Tes.Tarif. Bel. Uy. Usul Ve Es. İlg. Yön.	Diğer Ticari Yerler	Sanayi	6	3	03.01.2.51	705	350,00	1.200,00
29	Ücret	5491 İle A.Su A.Yapı Ve Eysel Katı Atık Ber. Tes.Tarif. Bel. Uy. Usul Ve Es. İlg. Yön.	Diğer Ticari Yerler	Bürolar	6	4	03.01.2.51	706	75,00	150,00
30	Ücret	5491 İle A.Su A.Yapı Ve Eysel Katı Atık Ber. Tes.Tarif. Bel. Uy. Usul Ve Es. İlg. Yön.	Diğer Ticari Yerler	Diğer İşyerleri	6	5	03.01.2.51	707	75,00	150,00
31	Ücret	5491 İle A.Su A.Yapı Ve Eysel Katı Atık Ber. Tes.Tarif. Bel. Uy. Usul Ve Es. İlg. Yön.	Ticari Olmayan Kurum Ve Kuruluşlar	Resmi Daire - Belediye	7	1	03.01.2.51	708	50,00	1.000,00
32	Ücret	5491 İle A.Su A.Yapı Ve Eysel Katı Atık Ber. Tes.Tarif. Bel. Uy. Usul Ve Es. İlg. Yön.	Ticari Olmayan Kurum Ve Kuruluşlar	Aile Hekimleri	7	2	03.01.2.51	709	50,00	250,00
33	Ücret	5491 İle A.Su A.Yapı Ve Eysel Katı Atık Ber. Tes.Tarif. Bel. Uy. Usul Ve Es. İlg. Yön.	Ticari Olmayan Kurum Ve Kuruluşlar	Belediye - İbadethaneler	7	3	03.01.2.51	710	0,00	0,00
34	Ücret	5491 İle A.Su A.Yapı Ve Eysel Katı Atık Ber. Tes.Tarif. Bel. Uy. Usul Ve Es. İlg. Yön.	Ticari Olmayan Kurum Ve Kuruluşlar	Okullar	7	4	03.01.2.51	711	50,00	1.000,00
35	Ücret	5491 İle A.Su A.Yapı Ve Eysel Katı Atık Ber. Tes.Tarif. Bel. Uy. Usul Ve Es. İlg. Yön.	Ticari Olmayan Kurum Ve Kuruluşlar	Diğer İşyerleri	7	5	03.01.2.51	712	50,00	500,00
36	Ücret	5491 İle A.Su A.Yapı Ve Eysel Katı Atık Ber. Tes.Tarif. Bel. Uy. Usul Ve Es. İlg. Yön.	Konutlar	Konutlar	8	1	03.01.2.51	713	35,00	75,00
37	Ücret	5491 İle A.Su A.Yapı Ve Eysel Katı Atık Ber. Tes.Tarif. Bel. Uy. Usul Ve Es. İlg. Yön.	Engelliler Tarife	Engelliler Tarife	8	2	03.01.2.51	714	10,00	25,00
38	Ücret	5491 İle A.Su A.Yapı Ve Eysel Katı Atık Ber. Tes.Tarif. Bel. Uy. Usul Ve Es. İlg. Yön.	Gazi, Şehit, Dul Ve Yetim Tarifesi	Gazi, Şehit, Dul Ve Yetim Tarifesi	8	3	03.01.2.51	715	10,00	20,00
39	Ücret	5491 İle A.Su A.Yapı Ve Eysel Katı Atık Ber. Tes.Tarif. Bel. Uy. Usul Ve Es. İlg. Yön.	Ege Ordusu	Ege Ordusu Başkanlık, Koşullar Ve Kolaylık Tesis.	8	4	03.01.2.51	716	10.000,00	22.000,00
40	Ücret	5491 İle A.Su A.Yapı Ve Eysel Katı Atık Ber. Tes.Tarif. Bel. Uy. Usul Ve Es. İlg. Yön.	Ege Ordusu	Ege Ordusu Araç Sevk Bakım Ve Sahra Bölüğü	8	5	03.01.2.51	717	10.000,00	20.000,00

41	Ücret	5491 İle A.Su A.Yapı Ve Evsel Katı Atık Ber. Tes.Tarif. Bel. Uy. Usul Ve Es. İliş. Yön.	Ege Ordusu	Ege Ordusu Mebs Koğuş Ve Yemekhaneler	8	6	03.01.2.51	718	15.000,00	30.000,00
42	Ücret	5491 İle A.Su A.Yapı Ve Evsel Katı Atık Ber. Tes.Tarif. Bel. Uy. Usul Ve Es. İliş. Yön.	İstihkam	İstihkam 1.Bölge	8	7	03.01.2.51	719	25.000,00	35.000,00
43	Ücret	5491 İle A.Su A.Yapı Ve Evsel Katı Atık Ber. Tes.Tarif. Bel. Uy. Usul Ve Es. İliş. Yön.	İstihkam	İstihkam 2.Bölge	8	8	03.01.2.51	720	2.500,00	5.000,00
44	Ücret	5491 İle A.Su A.Yapı Ve Evsel Katı Atık Ber. Tes.Tarif. Bel. Uy. Usul Ve Es. İliş. Yön.	İstihkam	İstihkam 3.Bölge	8	9	03.01.2.51	721	4.500,00	8.000,00
45	Ücret	5491 İle A.Su A.Yapı Ve Evsel Katı Atık Ber. Tes.Tarif. Bel. Uy. Usul Ve Es. İliş. Yön.	İstihkam	İstihkam 4.Bölge	8	10	03.01.2.51	722	5.000,00	8.000,00
46	Ücret	5491 İle A.Su A.Yapı Ve Evsel Katı Atık Ber. Tes.Tarif. Bel. Uy. Usul Ve Es. İliş. Yön.	İstihkam	Deniz Gazinosu	8	1	03.01.2.51	723	2.500,00	5.000,00
47	Ücret	5491 İle A.Su A.Yapı Ve Evsel Katı Atık Ber. Tes.Tarif. Bel. Uy. Usul Ve Es. İliş. Yön.	Ticari Olmayan Kurum Ve Kuruluşlar	Narlidere Huzurevi Yaşlı Bakım ve Rehabilitasyon Merkezi	8	12	03.01.2.51	724	20.000,00	30.000,00
48	Ücret	5491 İle A.Su A.Yapı Ve Evsel Katı Atık Ber. Tes.Tarif. Bel. Uy. Usul Ve Es. İliş. Yön.	Ticari Olmayan Kurum Ve Kuruluşlar	Narlidere Polis Moral Eğitim Merkezi	8	19	03.01.2.51	725	4.000,00	6.000,00
49	Ücret	5491 İle A.Su A.Yapı Ve Evsel Katı Atık Ber. Tes.Tarif. Bel. Uy. Usul Ve Es. İliş. Yön.	Otel,Pansiyon,Yurt, Hastane Vb. Yerler	Hastaneler	8	20	03.01.2.51	726	0,00	10.000,00

PAZARYERİ TEZGAHLARI EVSEL KATI ATIK ÜCRET TARİFESİ

İlçe Pazaryeri Sayısı	Günlük Çıkan Atık Miktarı (kg)	Haftalık Kurulan Pazar Sayısı (Çarşamba ve Pazar)	Hafta Sayısı	Yıllık Toplam Atık Miktarı (kg.)	Yıllık Toplam Atık Miktarı (ton)	Pazaryeri Faal Tezgah Sayısı	Pazaryeri Tezgah Başına Yıllık Evsel Katı Atık Miktarı (kg.)	Pazaryeri Tezgah Başına Aylık Evsel Katı Atık Miktarı (kg.)	2024 Evsel Katı Atık Tarifesi KDV Hariç
1	5.000	2	52	520.000	520	459	1.133	94	10,00

İlçemiz sınırları içerisinde sadece bir adet pazar yeri bulunmaktadır.Çarşamba ve Pazar günleri olmak üzere 2 gün ayda ise toplam 8 gün pazar kurulmaktadır. Kurulan her pazar gününde yaklaşık 5 ton evsel katı atık üretilmektedir. Pazar yerimizde faal olarak toplam 459 tezgah aktif olarak kullanılmaktadır. Maliyetlendirmeler sonucunda tezgah başına aylık olarak yaklaşık 119,09 TL maliyet hesaplanmıştır. Ülkemizde yaşanan ekonomik sıkıntılar göz önüne alınarak belirlenen evsel katı atık bedeli verilen hizmet karşılama oranı olarak %8 esnafımıza yüklenmiş olup geriye kalan maliyetin %92'si kurumumuz tarafından karşılanacaktır. Maliyet ve tarife hesabı ayrıntısı Evsel Katı Atık Tarife Raporunda ayrıntılı olarak belirtilmiştir.

TEMİZLİK İŞLERİ MÜDÜRLÜĞÜ
2024 MALİ YILI ÜCRET TARİFESİ

Gelirin Türü (Vergi, Resim, Harç, Ücret)		Gelirin Dayanağı	Gelirin Adı	Birimi (adet, m ² , m ³ saat, ton, gün v.b.)	Bütçe Gelir Kodu	Gelir Hesap Kodu	2023 Tarife Tutarı (KDV Dahil)	2024 Tarife Tutarı (KDV Dahil)
1	Ücret	5393 Sayılı Belediye Kanunu ve 2464 Sayılı Belediye Gelirleri Kan.	6 Tonluk Vidanjör	Adet	03.6.2.01	556	150,00	300,00
2	Ücret	5393 Sayılı Belediye Kanunu ve 2464 Sayılı Belediye Gelirleri Kan.	Çöp Aracı Kiralama Hizmet Ücreti (<i>Her Taşıma Başına</i>)	Adet	03.6.2.01	373	500,00	1.000,00
			NAKLİYE					
3	Ücret	5393 Sayılı Kanun Ve 2464 Sayılı Belediye Gelirleri Kanunu	Moloz, Hafriyat ve Ot benzeri atıkların taşınma ücreti	ADET-SEFER	03.1.2.14	292	330,00	600,00
			a) 3501 Kg. kadar olan Kamyonlarda yapılan taşımalarda					
			b) 12.000 Kg. ve üstü Kamyonlarda yapılan taşımalarda	ADET-SEFER	03.1.2.14	565	660,00	1200,00
			c) 50 Kg.. ebadında olan çuval başına hafif malzemeler için (<i>ot, çim vb.</i>)					
			d) 50 Kg.. ebadında olan çuvallanmış ağır malzemeler için çuval başına (<i>moloz vb.</i>)	ADET-SEFER	03.1.2.14	567	15,00	20,00
			e) Bina önünden alınmak üzere atılacak ev eşyaları için (<i>koltuk, beyaz eşya, dolap v.b.</i>)	ADET-SEFER	03.1.2.14	568	330,00	600,00

NOT:

- a) Uygulamaya resmi Kurumlar Dahil Değildir
b) Döküm Sahası Ücretleri Hariçtir.

H) FEN İŞLERİ MÜDÜRLÜĞÜ

FEN İŞLERİ MÜDÜRLÜĞÜ 2024 MALİ YILI ÜCRET TARİFESİ

Gelirin Türü (Vergi, Resim, Harç, Ücret)	Gelirin Dayanağı	Gelirin Adı	Birimi (adet, m ² , m ³ , saat, ton, gün v.b.)	Bütçe Gelir Kodu	Gelir Hesap Kodu	2023 Tarife Tutarı (KDV Dahil)	2024 Tarife Tutarı (KDV Dahil)	
1	Ücret	5393 Sayılı Belediye Kan. ve 2464 Sayılı Beld Gelirleri Kan.	Beton veya Asfalt Yol Bozma- İzinsiz Yol Bozmalarında % 100 Ceza Alınır		05.9.1.99	73	330,00	660,00
2	Ücret	5393 Sayılı Belediye Kan. ve 2464 Sayılı Beld Gelirleri Kan.	Mevcut Taşla Adi Döşeme Stabilize Örneği m²					
			a) Her m ² İçin	m ²	05.9.1.99	375	165,00	330,00
			b) Yeni Taşla Adi Döşeme Stabilize Örneği m ²	m ²	05.9.1.99	561	250,00	500,00
			c) Bordür Çekilmesi	m ²	05.9.1.99	562	250,00	500,00
			d) Mevcut Taşla Parke ve Kesme Taşla Döşeme m ²	m ²	05.9.1.99	563	250,00	500,00
e) Üst Asfalt Kaplamalı (Adi Döşeme) m ²	m ²	05.9.1.99	564	285,00	570,00			
			İŞ MAKİNALARI KİRALAMA BEDELİ					
3	Ücret	5393 Sayılı Kanun Ve 2464 Sayılı Belediye Gelirleri Kanunu	Demir ve Merdaneli Silindir	Saat	03.06.2.1	376	210,00	927,50
4	Ücret	5393 Sayılı Kanun Ve 2464 Sayılı Belediye Gelirleri Kanunu	Paletli Yükleyici	Saat	03.06.2.1	377	210,00	1718,00
5	Ücret	5393 Sayılı Kanun Ve 2464 Sayılı Belediye Gelirleri Kanunu	Lastik Tekerlekli Yükleyici	Saat	03.06.2.1	378	210,00	1384,00
6	Ücret	5393 Sayılı Kanun Ve 2464 Sayılı Belediye Gelirleri Kanunu	Kompresör (Hortum + Tabanca)	Saat	03.06.2.1	379	195,00	1894,00
7	Ücret	5393 Sayılı Kanun Ve 2464 Sayılı Belediye Gelirleri Kanunu	Damperli Kamyon	Saat	03.06.2.1	382	195,00	1092,00
			ÖZEL SEKTÖR SAATI					
10	Ücret	5393 Sayılı Kanun Ve 2464 Sayılı Belediye Gelirleri Kanunu	Demir ve Merdaneli Silindir	Saat	03.06.2.1	569	495,00	4000,00
11	Ücret	5394 Sayılı Kanun Ve 2464 Sayılı Belediye Gelirleri Kanunu	Paletli Yükleyici	Saat	03.06.2.1	570	495,00	3500,00
12	Ücret	5395 Sayılı Kanun Ve 2464 Sayılı Belediye Gelirleri Kanunu	Lastik Tekerlekli Yükleyici	Saat	03.06.2.1	571	450,00	3000,00
13	Ücret	5396 Sayılı Kanun Ve 2464 Sayılı Belediye Gelirleri Kanunu	Kompresör (Hortum + Tabanca)	Saat	03.06.2.1	572	450,00	3500,00
15	Ücret	5400 Sayılı Kanun Ve 2464 Sayılı Belediye Gelirleri Kanunu	Damperli Kamyon	Saat	03.06.2.1	575	450,00	5000,00

NOT: Dolu Arazöz hariç olmak üzere yapılan kiralamalarda devam eden işler için her yarım saat için % 10 artış uygulanır

FEN İŞLERİ MÜDÜRLÜĞÜ

HARÇ TARİFELERİ

Gelirin Türü (Vergi, Resim, Harç, Ücret)	Gelirin Dayanağı	Gelirin Adı	Birimi (adet, m ² , m ³ saat, ton, gün v.b.)	Bütçe Gelir Kodu	Gelir Hesap Kodu	2023 Tarife Tutarı (KDV Dahil)	2024 Tarife Tutarı (KDV Dahil)
Ücret	2464 Sayılı Belediye Gelirleri Kanunu 79-83.Madde	İhtisas Komisyon Raporları Suret Harcı (Her Sayfa Başı)	Adet	01.06.9.99	443	0,75	0,75

6527 Sayılı Kanunla 2464 Sayılı Kanununun 96. Maddesinin (A) fıkrasında yapılan değişiklik ve eklenen geçici 7. Maddeye göre 2013 yılında Belediye Meclisimizce belirlenen harç tarifesi Bakanlar Kurulunca belirlenecek tarife yürürlüğe girinceye kadar uygulamasına devam edecektir.

FEN İŞLERİ MÜDÜRLÜĞÜ

ALT YAPI KAZI İZİN HARÇ VE CEZA TARİFELERİ

Sıra No	Gelirin Türü (Vergi, Resim, Harç, Ücret)	Gelirin Dayanağı	Gelirin Adı	Birimi (adet,m, m ² , m ³ saat, ton, yıllık gün v.b.)	Bütçe Gelir Kodu	Gelir Hesap Kodu	2023 Tarife Tutarı (KDV Hariç)	2024 Tarife Tutarı (KDV Hariç)
---------	--	------------------	-------------	---	------------------	------------------	--------------------------------	--------------------------------

KAZILARDA HATALI UYGULAMALAR İÇİN UYGULANACAK CEZA BEDELLERİ

1	Ücret	2464 Sayılı Belediye Gelirleri Kanunu Mükerrer Madde 79	Açılan Tranşelerin Geri Dolgularında Uygun Malzeme Kullanılmaması	m ³	01.6.9.69	746	200,00/ m ³	İzmir Büyükşehir Belediye Tarifesi uygulanacaktır
2	Ücret	2464 Sayılı Belediye Gelirleri Kanunu Mükerrer Madde 79	Kazi Mahalinden Molozların Kaldırılmaması	m ³	01.6.9.69	747	400,00/ m ³	İzmir Büyükşehir Belediye Tarifesi uygulanacaktır
3	Ücret	2464 Sayılı Belediye Gelirleri Kanunu Mükerrer Madde 79	Asfalt Yollarda Asfalt Kesme Makinesinin Kullanılmaması	m	01.6.9.69	748	100,00/ m	
4	Ücret	2464 Sayılı Belediye Gelirleri Kanunu Mükerrer Madde 79	Çalışmalarda Emniyet Tedbirlerinin Alınmaması	Adet	01.6.9.69	749	30.000,00	İzmir Büyükşehir Belediye Tarifesi uygulanacaktır
5	Ücret	2464 Sayılı Belediye Gelirleri Kanunu Mükerrer Madde 79	Çalışmaların Ruhsatında Belirtilen Süre İçerisinde Bitirilmemesi	Gün	01.6.9.69	750	750,00/gün	
6	Ücret	2464 Sayılı Belediye Gelirleri Kanunu Mükerrer Madde 79	Tranşe Kapatılırken Dolguda Kompaktör Kullanılmaması	m	01.6.9.69	751	200,00/m	İzmir Büyükşehir Belediye Tarifesi uygulanacaktır
7	Ücret	2464 Sayılı Belediye Gelirleri Kanunu Mükerrer Madde 79	Sıralı Sistem Yağmur Suyu Kanallarının ve Izgaralarının Doldurulması	m	01.6.9.69	752	3000,00/m	

8	Ücret	2464 Sayılı Belediye Gelirleri Kanunu Mükerrer Madde 79	Tekil Yağmur Suyu Kanallarının ve Izgaraların Doldurulması	Adet	01.6.9.69	753	2500,00/adet	İzmir Büyükşehir Belediye Tarifesi uygulanacaktır
9	Ücret	2464 Sayılı Belediye Gelirleri Kanunu Mükerrer Madde 79	Çalışma Yapılan Alanın Temizlenmemesi	Adet	01.6.9.69	754	15.000,00	
10	Ücret	2464 Sayılı Belediye Gelirleri Kanunu Mükerrer Madde 79	Ruhsatsız Kazı Yapılması (Cadde/Sokak Başına) (Aykome Üyesi Kurum, Kuruluşlarca)	Adet	01.6.9.69	755	30.000,00	İzmir Büyükşehir Belediye Tarifesi uygulanacaktır
11	Ücret	2464 Sayılı Belediye Gelirleri Kanunu Mükerrer Madde 79	Ruhsatsız Kazı Yapılması (Cadde/Sokak Başına) (Tüzel Kişilerce)	Adet	01.6.9.69	756	15.000,00	
12	Ücret	2464 Sayılı Belediye Gelirleri Kanunu Mükerrer Madde 79	Ruhsatsız Kazı Yapılması (Cadde/Sokak Başına) (Özel Kişilerce)	Adet	01.6.9.69	757	3.500,00	İzmir Büyükşehir Belediye Tarifesi uygulanacaktır
13	Ücret	2464 Sayılı Belediye Gelirleri Kanunu Mükerrer Madde 79	Muayene Bacaları Menhol Kapakları vb. İmalatının Üzerinin Dolgu Malzemesi ile Kapatılması	Adet	01.6.9.69	758	7500,00/adet	
14	Ücret	2464 Sayılı Belediye Gelirleri Kanunu Mükerrer Madde 79	Çalışmalarda Üst Kaplama Anarımının Yapılmaması (25 m ² 'den Küçük Kaplamalarda)	m ²	01.6.9.69	844	750,00/ m ²	İzmir Büyükşehir Belediye Tarifesi uygulanacaktır
15	Ücret	2464 Sayılı Belediye Gelirleri Kanunu Mükerrer Madde 79	Çalışmalarda Üst Kaplama Anarımının Yapılmaması (25 m ² 'den Büyük Kaplamalarda)	m ²	01.6.9.69	845	100,00/m m ²	

RUHSAT TALEPLERİNDE KULLANILMAK ÜZERE BELİRLenen ZEMİN AÇIM BİRİM BEDELLERİ

16	Ücret	2464 Sayılı Belediye Gelirleri Kanunu Mükerrer Madde 79	Asfalt Kaplama (12 cm)	m ²	01.6.9.69	759	585,00/ m ²	İzmir Büyükşehir Belediye Tarifesi uygulanacaktır
17	Ücret	2464 Sayılı Belediye Gelirleri Kanunu Mükerrer Madde 79	Kilit Parke Kaplama	m ²	01.6.9.69	760	295,00/ m ²	İzmir Büyükşehir Belediye Tarifesi uygulanacaktır
18	Ücret	2464 Sayılı Belediye Gelirleri Kanunu Mükerrer Madde 79	Sathi Kaplama	m ²	01.6.9.69	761	200,00/ m ²	İzmir Büyükşehir Belediye Tarifesi uygulanacaktır
19	Ücret	2464 Sayılı Belediye Gelirleri Kanunu Mükerrer Madde 79	Granit Kaplama	m ²	01.6.9.69	762	1980,00/ m ²	İzmir Büyükşehir Belediye Tarifesi uygulanacaktır
20	Ücret	2464 Sayılı Belediye Gelirleri Kanunu Mükerrer Madde 79	Beton Kaplama (C20/25, 20 cm)	m ²	01.6.9.69	763	410,00/ m ²	İzmir Büyükşehir Belediye Tarifesi uygulanacaktır
21	Ücret	2464 Sayılı Belediye Gelirleri Kanunu Mükerrer Madde 79	Helikopter Perdahlı, Yüzey Sertleştiricili Beton Kaplama (C20/25,15 cm)	m ²	01.6.9.69	764	335,00/ m ²	İzmir Büyükşehir Belediye Tarifesi uygulanacaktır

22	Ücret	2464 Sayılı Belediye Gelirleri Kanunu Mükerrer Madde 79	Wash Beton Karo Plak Kaplama	m ²	01.6.9.69	765	575,00/ m ²	İzmir Büyükşehir Belediye Tarifesi uygulanacaktır
23	Ücret	2464 Sayılı Belediye Gelirleri Kanunu Mükerrer Madde 79	Beton Bordür (Prefabrik)	m ²	01.6.9.69	766	200,00/ m ²	İzmir Büyükşehir Belediye Tarifesi uygulanacaktır
24	Ücret	2464 Sayılı Belediye Gelirleri Kanunu Mükerrer Madde 79	Stabilize Kaplama	m ²	01.6.9.69	767	75,00/ m ²	İzmir Büyükşehir Belediye Tarifesi uygulanacaktır
FEN İŞLERİ MÜDÜRLÜĞÜ TARAFINDAN VERİLEN ALTYAPI KAZI RUHSATLARINDA ALINACAK ALTYAPI TESPİT BEDELLERİ (KDV Hariç)								
25	Ücret	2464 Sayılı Belediye Gelirleri Kanunu Mükerrer Madde 79	Özel Kişilerce Yapılacak Taleplerde	Adet	01.6.9.69	768	350,00	İzmir Büyükşehir Belediye Tarifesi uygulanacaktır
26	Ücret	2464 Sayılı Belediye Gelirleri Kanunu Mükerrer Madde 79	Tüzel Kişilerce Yapılacak Taleplerde	Adet	01.6.9.69	769	2.500,00	İzmir Büyükşehir Belediye Tarifesi uygulanacaktır
27	Ücret	2464 Sayılı Belediye Gelirleri Kanunu Mükerrer Madde 79	Kamu Kurum ve Kuruluşlarının Taleplerinde (Aykome Üyesi Olan)	Adet	01.6.9.69	770	5.000,00	İzmir Büyükşehir Belediye Tarifesi uygulanacaktır
28	Ücret	2464 Sayılı Belediye Gelirleri Kanunu Mükerrer Madde 79	Denetim Metraj Birim Bedeli	m	01.6.9.69	771	7,00	İzmir Büyükşehir Belediye Tarifesi uygulanacaktır
ELEKTRONİK HABERLEŞME ALTYAPILARI GEÇİŞ HAKKI BEDELLERİ (KDV Hariç)								
29	Ücret	2464 Sayılı Belediye Gelirleri Kanunu Mükerrer Madde 79	İşletmecinin Kendi İhtiyacı Dışında Fazladan Boru/Göz Atarak Altyapı Tesis Etmesi Durumunda (Yıllık)	m	01.6.9.69	772	4,48/m	İzmir Büyükşehir Belediye Tarifesi uygulanacaktır
30	Ücret	2464 Sayılı Belediye Gelirleri Kanunu Mükerrer Madde 79	İşletmecinin Kendi İhtiyacı Dışında Fazladan Boru/Göz Atarak Altyapı Tesis Etmesi Durumunda (10 Yıllık)	m	01.6.9.69	773		İzmir Büyükşehir Belediye Tarifesi uygulanacaktır
31	Ücret	2464 Sayılı Belediye Gelirleri Kanunu Mükerrer Madde 79	İşletmecinin, İBŞB'ye Ait Mevcut Altyapı Göz Kullanması (Yıllık)	m	01.6.9.69	774	17,48/m	İzmir Büyükşehir Belediye Tarifesi uygulanacaktır
32	Ücret	2464 Sayılı Belediye Gelirleri Kanunu Mükerrer Madde 79	İşletmecinin, İBŞB'ye Ait Mevcut Altyapı Göz Kullanması (10 Yıllık)	m	01.6.9.69	775		İzmir Büyükşehir Belediye Tarifesi uygulanacaktır
33	Ücret	2464 Sayılı Belediye Gelirleri Kanunu Mükerrer Madde 79	İşletmecinin, İBŞB'ye Ait Mevcut Altyapı Tamir Edecek Göz Kullanması (Yıllık)	m	01.6.9.69	776	4,48/m	İzmir Büyükşehir Belediye Tarifesi uygulanacaktır
34	Ücret	2464 Sayılı Belediye Gelirleri Kanunu Mükerrer Madde 79	İşletmecinin, İBŞB'ye Ait Mevcut Altyapı Tamir Edecek Göz Kullanması (10 Yıllık)	m	01.6.9.69	777		İzmir Büyükşehir Belediye Tarifesi uygulanacaktır

35	Ücret	2464 Sayılı Belediye Gelirleri Kanunu Mükerrer Madde 79	İşletmecinin, 1. Madde Kapsamında Altyapıyı Yapan İşletmeciye Ait Güzergadaki Boş Gözü Kullanması (Yıllık)	m	01.6.9.69	778	16,02/m	İzmir Büyükşehir Belediye Tarifesi uygulanacaktır
36	Ücret	2464 Sayılı Belediye Gelirleri Kanunu Mükerrer Madde 79	İşletmecinin, 1. Madde Kapsamında Altyapıyı Yapan İşletmeciye Ait Güzergadaki Boş Gözü Kullanması (10 Yıllık)	m	01.6.9.69	779		İzmir Büyükşehir Belediye Tarifesi uygulanacaktır
37	Ücret	2464 Sayılı Belediye Gelirleri Kanunu Mükerrer Madde 79	Havayi Hat-İmar Planı Olan Bölge (Yıllık)	m	01.6.9.69	780	21,71/m	İzmir Büyükşehir Belediye Tarifesi uygulanacaktır
38	Ücret	2464 Sayılı Belediye Gelirleri Kanunu Mükerrer Madde 79	Havayi Hat-İmar Planı Olan Bölge (10 Yıllık)	m	01.6.9.69	781		İzmir Büyükşehir Belediye Tarifesi uygulanacaktır
39	Ücret	2464 Sayılı Belediye Gelirleri Kanunu Mükerrer Madde 79	Havayi Hat-İmar Planı Olmayan Bölge (Yıllık)	m	01.6.9.69	782	12,00/m	İzmir Büyükşehir Belediye Tarifesi uygulanacaktır
40	Ücret	2464 Sayılı Belediye Gelirleri Kanunu Mükerrer Madde 79	Havayi Hat-İmar Planı Olmayan Bölge (10 Yıllık)	m	01.6.9.69	783		İzmir Büyükşehir Belediye Tarifesi uygulanacaktır
41	Ücret	2464 Sayılı Belediye Gelirleri Kanunu Mükerrer Madde 79	Saha Ekipmanı/Saha Dolabı -0,7 m ² 'ye Kadar Taban Alanı ve 1,5 m Yüksekliğe Kadar Olanlar (Yıllık)	Adet	01.6.9.69	784	250,02/adet	İzmir Büyükşehir Belediye Tarifesi uygulanacaktır
42	Ücret	2464 Sayılı Belediye Gelirleri Kanunu Mükerrer Madde 79	Saha Ekipmanı/Saha Dolabı -0,7 m ² 'ye Kadar Taban Alanı ve 1,5 m Yüksekliğe Kadar Olanlar (10 Yıllık)	Adet	01.6.9.69	785		İzmir Büyükşehir Belediye Tarifesi uygulanacaktır
43	Ücret	2464 Sayılı Belediye Gelirleri Kanunu Mükerrer Madde 79	Saha Ekipmanı/Saha Dolabı -0,7-1,5 m ² 'ye Kadar Taban Alanı ve 2 m Yüksekliğe Kadar Olanlar (Yıllık)	Adet	01.6.9.69	786	349,96/adet	İzmir Büyükşehir Belediye Tarifesi uygulanacaktır
44	Ücret	2464 Sayılı Belediye Gelirleri Kanunu Mükerrer Madde 79	Saha Ekipmanı/Saha Dolabı -0,7-1,5 m ² 'ye Kadar Taban Alanı ve 2 m Yüksekliğe Kadar Olanlar (10 Yıllık)	m	01.6.9.69	787		İzmir Büyükşehir Belediye Tarifesi uygulanacaktır
45	Ücret	2464 Sayılı Belediye Gelirleri Kanunu Mükerrer Madde 79	Ankesörlü Telefon (Yıllık)	Adet	01.6.9.69	788	250,02	İzmir Büyükşehir Belediye Tarifesi uygulanacaktır
46	Ücret	2464 Sayılı Belediye Gelirleri Kanunu Mükerrer Madde 79	Ankesörlü Telefon (10 Yıllık)	Adet	01.6.9.69	789		İzmir Büyükşehir Belediye Tarifesi uygulanacaktır
47	Ücret	2464 Sayılı Belediye Gelirleri Kanunu Mükerrer Madde 79	Metro/Raylı Sistem/Tünel (Yıllık)	m	01.6.9.69	790	24,99/m	İzmir Büyükşehir Belediye Tarifesi uygulanacaktır

48	Ücret	2464 Sayılı Belediye Gelirleri Kanunu Mükerrer Madde 79	Metro/Raylı Sistem/Tünel (10 Yıllık)	m	01.6.9.69	791		İzmir Büyükşehir Belediye Tarifesi uygulanacaktır
49	Harç	2464 Sayılı Belediye Gelirleri Kanunu Mükerrer Madde 79	1 m Kazı İçin Toplam Altyapı Birim Maliyeti	m	01.6.9.69	792	439,83/m	İzmir Büyükşehir Belediye Tarifesi uygulanacaktır
ELEKTRONİK HABERLEŞME İSTASYONLARINA İLİŞKİN YER KULLANIM HAKKI ÜCRETLERİ (KDV Hariç)								
50	Ücret	2464 Sayılı Belediye Gelirleri Kanunu Mükerrer Madde 79	İstasyon Başına (Yıllık)	Yıl	01.6.9.69	793		İzmir Büyükşehir Belediye Tarifesi uygulanacaktır
51	Ücret	2464 Sayılı Belediye Gelirleri Kanunu Mükerrer Madde 79	Small Celi İstasyonlar İçin İstasyon Başına (Yıllık)	Yıl	01.6.9.69	794		İzmir Büyükşehir Belediye Tarifesi uygulanacaktır
52	Ücret	2464 Sayılı Belediye Gelirleri Kanunu Mükerrer Madde 79	Seyyar İstasyon Başına (Günlük)	Gün	01.6.9.69	795	1.000,00	İzmir Büyükşehir Belediye Tarifesi uygulanacaktır
53	Ücret	27 Ocak 2018 tarih ve 30314 sayılı R.G. "Elektronik Haberleşme İstasyonlarına Yer Seçim Belgesinin Verilmesi ve Ücretlerinin Belirlenmesine ilişkin Yönetmelik	Yer Seçim Belgesi Ücreti (100 Mw Üstü)		01.6.9.69	796		İzmir Büyükşehir Belediye Tarifesi uygulanacaktır
NOT: (27 Ocak 2018 tarih ve 30314 sayılı R.G. "Elektronik Haberleşme İstasyonlarına Yer Seçim Belgesinin Verilmesi ve Ücretlerinin Belirlenmesine ilişkin Yönetmelik" kapsamında Maliye Başkanlığınca Belirlenecek Yeniden Değerleme Oranında Artırılarak Uygulanacaktır.)								
54	Ücret	27 Ocak 2018 tarih ve 30314 sayılı R.G. "Elektronik Haberleşme İstasyonlarına Yer Seçim Belgesinin Verilmesi ve Ücretlerinin Belirlenmesine ilişkin Yönetmelik	Yer Seçim Belgesi Ücreti (100 Mw Altı)		01.6.9.69	797		İzmir Büyükşehir Belediye Tarifesi uygulanacaktır
NOT: (27 Ocak 2018 tarih ve 30314 sayılı R.G. "Elektronik Haberleşme İstasyonlarına Yer Seçim Belgesinin Verilmesi ve Ücretlerinin Belirlenmesine ilişkin Yönetmelik" kapsamında Maliye Başkanlığınca Belirlenecek Yeniden Değerleme Oranında Artırılarak Uygulanacaktır.)								
55	Ücret	2464 Sayılı Belediye Gelirleri Kanunu Mükerrer Madde 79	Gsm istasyonlarının izinsiz kullanılması			798	100.000,00	İzmir Büyükşehir Belediye Tarifesi uygulanacaktır
56	Ücret	2464 Sayılı Belediye Gelirleri Kanunu Mükerrer Madde 79	Gsm mobil istasyonlarının izinsiz kullanılması			799	5.000,00	İzmir Büyükşehir Belediye Tarifesi uygulanacaktır

İ) ZABITA MÜDÜRLÜĞÜ

ZABITA MÜDÜRLÜĞÜ 2024 MALİ YILI ÜCRET TARİFESİ								
Gelirin Türü (Vergi, Resim, Harç, Ücret)		Gelirin Dayanağı	Gelirin Adı	Birimi (adet, m ² , m ³ saat, ton, gün v.b.)	Bütçe Gelir Kodu	Gelir Hesap Kodu	2023 Tarife Tutarı (KDV Dahil)	2024 Tarife Tutarı (KDV Dahil)
1	Ücret	5393 Sayılı Kanun- 2464 Sayılı Kanun 97.Maddesi	Ruhsat Denetim Onay Ücreti	Adet	03.1.2.02	383	150,00	200,00
2	Ücret	5393 Sayılı Kanun- 2464 Sayılı Kanun 97.Maddesi	Pazarıcı Belgesi Onay Ücreti (Pazar yerindeki tezgahların yasal devrinde ve ilk defa pazarıcı belgesi alacaklar için bir defaya mahsus uygulanacaktır.)	Adet	03.1.2.02	163	200,00	300,00

J) ETÜT VE PROJE MÜDÜRLÜĞÜ

ETÜT VE PROJE MÜDÜRLÜĞÜ 2024 MALİ YILI ÜCRET TARİFELERİ								
Gelirin Türü (Vergi, Resim, Harç, Ücret)		Gelirin Dayanağı	Gelirin Adı	Birimi (adet, m ² , m ³ , saat, ton, gün v.b.)	Bütçe Gelir Kodu	Gelir Hesap Kodu	2023 Tarife Tutarı (KDV Dahil)	2024 Tarife Tutarı (KDV Dahil)
1	Ücret	5393 Sayılı Kanun- 2464 Sayılı Kanun 97.Maddesi	İlk Müracaat Ücreti	Adet	03.1.2.02	846	150,00	300,00
2	Ücret	5393 Sayılı Kanun- 2464 Sayılı Kanun 97.Maddesi	Meclis İnceleme ve Yerinde Tetkik Ücreti	Adet	03.1.2.02	350	2.750,00	5.500,00
3	Ücret	5393 Sayılı Kanun- 2464 Sayılı Kanun 97.Maddesi	İnceleme ve Değerlendirme Ücreti (Söz konusu birim ücret 1 hektar kadar alanlar için geçerli olup, her bir hektar artışı için 100,00 TL ücret ilave edilir. İnceleme ve değerlendirme tamamlandıktan sonra meclis inceleme ücreti ilave edecektir.)	Adet	03.1.2.02	351	2.950,00	5.900,00
4	Ücret	5393 Sayılı Beld. Kanun ve 2464 Sayılı Belediye Gelirleri Kan.	Onaylı İmar Planı, Plan Raporu, Plan Notları, Halihazır Harita Kopyaları, Veya Sayısal Ortamda Verilmesi (1 Pafta Veya Rapor Başına)İmar Planı / Halihazır Harita Kopyası (1 Pafta)	Adet	05.9.1.99	352	1.750,00	3.500,00

5	Ücret	5393 Sayılı Beld. Kanun ve 2464 Sayılı Belediye Gelirleri Kan.	Onaysız İmar Planı, Plan Raporu, Plan Notları, Halihazır Harita Kopyaları, Veya Sayısal Ortamda Verilmesi (1 Pafta Veya Rapor Başına) İmar Planı / Halihazır Harita Kopyası (1 Pafta)	Adet	05.9.1.99	847	850,00	1.700,00
6	Ücret	5393 Sayılı Beld. Kanun ve 2464 Sayılı Belediye Gelirleri Kan.	A3 İmar Planı Kopyası (1 Adet) Aslı Gibidir	Adet	05.9.1.99	354	920,00	1.840,00
7	Ücret	5393 Sayılı Beld. Kanun ve 2464 Sayılı Belediye Gelirleri Kan.	A4 İmar Planı Kopyası (1 Adet) Aslı Gibidir	Adet	05.9.1.99	355	565,00	1.130,00
8	Ücret	5393 Sayılı Beld. Kanun ve 2464 Sayılı Belediye Gelirleri Kan.	A3 İmar Planı Örneği (1 Adet)	Adet	05.9.1.99	356	145,00	290,00
9	Ücret	5393 Sayılı Beld. Kanun ve 2464 Sayılı Belediye Gelirleri Kan.	A4 İmar Planı Örneği (1 Adet)	Adet	05.9.1.99	357	95,00	190,00
10	Ücret	5393 Sayılı Beld. Kanun ve 2464 Sayılı Belediye Gelirleri Kan.	Meclis Kararı Sureti	Adet	05.9.1.99	848	200,00	400,00
11	Ücret	5393 Sayılı Beld. Kanun ve 2464 Sayılı Belediye Gelirleri Kan.	Plana Esas Jeolojik Jeoteknik Etüt Kopyası CD.	Adet	05.9.1.99	849	850,00	1.700,00

K) ÖZEL KALEM MÜDÜRLÜĞÜ

“ÖZEL KALEM MÜDÜRLÜĞÜ KAPALI SPOR SALONU TESİS ÜCRETİ 2024 MALİ YILI ÜCRET TARİFELERİ

Gelirin Türü (Vergi, Resim, Harç, Ücret)	Gelirin Dayanağı	Gelirin Adı	Birimi (adet, m ² , m ³ , saat, ton, gün v.b.)	Bütçe Gelir Kodu	Gelir Hesap Kodu	2023 Tarife Tutarı (KDV Dahil)						2024 Tarife Tutarı (KDV Dahil)						
						YAZ			KIŞ			YAZ			KIŞ			
						09:17	17:21	17:24	09:17	17:21	17:24	09:17	17:21	17:24	09:17	17:21	17:24	
1	Ücret	5393 Sayılı Beld. Kan. ve 2464 Sayılı Beld. Gelirleri Kan.	ANTREMAN ÜCRETLERİ	Saat	03.6.1.0 4	42- 457- 458- 459- 460- 461	200,00	240,00	260,00	260,00	330,00	350,00	300,00	360,00	390,00	390,00	495,00	525,00
			a) Amatör Şubesi Bulunan Spor Kulüplerinin Antrenmanları															
			b) Profesyonel Şubesi Bulunan Spor Kulüplerinin Amatör Takımları İle Özel Kuruluşların Amatör Takımlarının Antrenmanları				240,00	1.810,00	310,00	330,00	350,00	400,00	360,00	2.715,00	465,00	495,00	525,00	600,00
			c) Profesyonel Şubesi Bulunan Spor Kulüplerinin Antrenmanları	Saat	03.6.1.0 4	468- 469- 470- 471- 472- 473	330,00	350,00	370,00	370,00	400,00	420,00	495,00	525,00	555,00	555,00	600,00	630,00
2	Ücret	5393 Sayılı Beld. Kan. ve 2464 Sayılı Beld. Gelirleri Kan.	ÖZEL MÜSABAKA ÜCRETLERİ	Saat	03.6.1.0 4	474- 475- 476- 477- 478- 479	880,00	1.000,00	1.300,00	760,00	1.300,00	1.500,00	1.320,00	1.500,00	1.950,00	1.140,00	1.950,00	2.250,00
			a) Amatör Şubesi Bulunan Spor Kulüplerinin Antrenmanları															
			b) Profesyonel Şubesi Bulunan Spor Kulüplerinin Amatör Takımları İle Özel Kuruluşların Amatör Takımlarının Antrenmanları				1.100,00	1.200,00	1.500,00	1.000,00	1.500,00	2.000,00	1.650,00	1.800,00	2.250,00	1.500,00	2.250,00	3.000,00
			c) Profesyonel Şubesi Bulunan Spor Kulüplerinin Antrenmanları	Saat	03.6.1.0 4	486- 487- 488- 489- 490- 491	880,00	1.000,00	1.300,00	760,00	1.300,00	1.500,00	1.320,00	1.500,00	1.950,00	1.140,00	1.950,00	2.250,00

			d) Amatör Ferdi Sporcu Müsabakaları	Saat	03.6.1.0 4	492-493-494-495-496-497	620,00	820,00	1.200,00	920,00	1.000,00	1.650,00	930,00	1.230,00	1.800,00	1.380,00	1.500,00	2.475,00
			e) Profesyonel Ferdi Sporcu Müsabakaları	Saat	03.6.1.0 4	498-499-500-501-502-503	1.200,00	1.300,00	1.580,00	1.380,00	1.380,00	2.640,00	1.800,00	1.950,00	2.370,00	2.070,00	2.070,00	3.960,00
3	Ücret	5393 Sayılı Beld. Kan. ve 2464 Sayılı Beld. Gelirleri Kan.	FERDİ SPORCU KART BASKI BEDELİ	Adet	03.6.1.0 4	504	30,00											
4	Ücret	5393 Sayılı Beld. Kan. ve 2464 Sayılı Beld. Gelirleri Kan.	JÜBİLE FAALİYETLERİ NOT : Bu Faaliyetler İçin Elektrik Kullanılması Halinde Ayrıca Aydınlatma Ücreti 100,00 TL Alınacaktır.	Saat		505-518-519-520-521-522	2200,00	2400,00	4400,00	2540,00	2540,00	5000,00	3300,00	3600,00	6600,00	3810,00	3810,00	7500,00
5	Ücret	5393 Sayılı Beld. Kan. ve 2464 Sayılı Beld. Gelirleri Kan.	EĞİTİM, KÜLTÜR VE SANAT FAAL.															
			a) Okulların Eğitim, Kültür ve Sanat Faaliyetleri	Saat	03.6.1.0 5	506-507-508-509-510-511	880,00	880,00	1.320,00	880,00	1.100,00	1.520,00	1.320,00	1.320,00	1.980,00	1.320,00	1.650,00	2.280,00
			b) Profesyonel Şub. Bulunmayan Kuruluşların Eğitim Kültür ve Sanat Faaliyetleri	Saat	03.6.1.0 5	512-513-514-515-516-517	880,00	1.100,00	1.520,00	1.100,00	1.100,00	2.000,00	1.320,00	1.650,00	2.280,00	1.650,00	1.650,00	3.000,00
			c) Profesyonel Şubesi Bulunan Spor Kulüplerinin Eğitim Kültür ve Sanat Faaliyetleri	Saat	03.6.1.0 5	523-524-525-526-527-528	1.100,00	1.100,00	1.800,00	1.100,00	1.320,00	2.000,00	1.650,00	1.650,00	2.700,00	1.650,00	1.980,00	3.000,00
			d) Kamuya Yararlı Dernek ve Vakıfların Eğitim Kültür ve Sanat Faaliyetleri	Saat	03.6.1.0 5	529-530-531-532-533-534	660,00	880,00	1.320,00	880,00	1.100,00	1.520,00	990,00	1.320,00	1.980,00	1.320,00	1.650,00	2.280,00
			e) Kamuya Kurum ve Kuruluşların Eğitim Kültür ve Sanat Faaliyetleri	Saat	03.6.1.0 5	535-536-537-538-539-540	660,00	880,00	1.100,00	880,00	880,00	1.520,00	990,00	1.320,00	1.650,00	1.320,00	1.320,00	2.280,00

			f) Sair Eğitim Kültür ve Sanat Faaliy	Saat	03.6.1.0 5	541- 542- 543- 544- 545- 546	1.320,00	1.520,00	2.600,00	1.760,00	2.200,00	3.520,00	1.980,00	2.280,00	3.900,00	2.640,00	3.300,00	5.280,00
7	Ücret	5393 Sayılı Beld. Kan. ve 2464 Sayılı Beld. Gelirleri Kan.	ZARURET DUYULAN HER TÜRLÜ FAALİYET VE SAİR FAALİYETLER	Saat	03.6.1.0 3	669- 670- 671- 672- 673- 674	1.520,00	2.200,00	3.400,00	1.920,00	2.760,00	4.500,00	2.280,00	3.300,00	5.100,00	2.880,00	4.140,00	6.750,00
8	Ücret	5393 Sayılı Beld. Kan. ve 2464 Sayılı Beld. Gelirleri Kan.	SİYASİ PARTİ KONGRE ve TOPLANTILARI	Saat	03.6.1.0 3	367- 664- 665- 666- 667- 668	1.520,00	2.200,00	3.400,00	1.920,00	2.760,00	4.500,00	2.280,00	3.300,00	5.100,00	2.880,00	4.140,00	6.750,00

NOT: Yalnız (e), (f) faaliyetlerinde tahsis ücreti dışında ayrıca.

1- Personel Ücreti (100 TL)

2- Ses düzeni kurulup sökme ücreti (90 TL)

3- Rink,pist, podyum vs, araç gereçlerin kurulup sökülme ücreti (200 TL)

4- Parke üzerine serilecek örtü ücreti (160 TL)

5- Parke üzerine serilecek örtü üzerine konulacak her bir sandalye ücreti alınır (20 TL)

6- Çadır ve çadır kurulup sökme ücreti (65 TL.)

7- Katma Değer Vergisi (Alınacaktır.)

ÖZEL KALEM MÜDÜRLÜĞÜ

SPOR SAHASI TESİS ÜCRETİ

2024 MALİ YILI ÜCRET TARİFELERİ

Gelirin Türü (Vergi, Resim, Harç, Ücret)	Gelirin Dayanağı	Gelirin Adı	Birimi (adet, m ² , m ³ , saat, ton, gün v.b.)	Bütçe Gelir Kodu	Gelir Hesap Kodu	2023 Tarife Tutarı (KDV Dahil)						2024 Tarife Tutarı (KDV Dahil)					
						YAZ			KIŞ			YAZ			KIŞ		
						09:17	17:21	17:24	09:17	17:21	17:24	09:17	17:21	17:24	09:17	17:21	17:24
1 Ücret	5393 Sayılı Beld. Kan. ve 2464 Sayılı Beld. Gelirleri Kan.	ANTREMAN ÜCRETLERİ a) Amatör Şubesi Bulunan Spor Kulüplerinin Antrenmanları	Saat	03.6.1.04	612-613-614-615-616-617	290,00	350,00	350,00	350,00	420,00	440,00	435,00	525,00	525,00	525,00	630,00	660,00
		b) Profesyonel Şubesi Bulunan Spor Kulüplerinin Amatör Takımları İle Özel Kuruluşların Amatör Takımlarının Antrenmanları	Saat	03.6.1.04	618-619-620-621-622-623	350,00	480,00	480,00	480,00	480,00	550,00	525,00	720,00	720,00	720,00	720,00	825,00
		c) Profesyonel Şubesi Bulunan Spor Kulüplerinin Antrenmanları	Saat	03.6.1.04	624-625-626-627-628-629	400,00	530,00	550,00	480,00	600,00	700,00	600,00	795,00	825,00	720,00	900,00	1.050,00
2 Ücret	5393 Sayılı Beld. Kanunu ve 2464 Sayılı Beld. Gelirleri Kan.	ÖZEL MÜSABAKA ÜCRETLERİ a) Amatör Şubesi Bulunan Spor Kulüplerinin Antrenmanları	Saat	03.6.1.04	630-631-632-633-634-635	880,00	1.000,00	1.300,00	760,00	1.300,00	1.500,00	1.320,00	1.500,00	1.950,00	1.140,00	1.950,00	2.250,00
		b) Profesyonel Şubesi Bulunan Spor Kulüplerinin Amatör Takımları İle Özel Kuruluşların Amatör Takımlarının Antrenm.	Saat	03.6.1.04	636-637-638-639-640-641	1.100,00	1.200,00	1.500,00	960,00	1.500,00	2.000,00	1.650,00	1.800,00	2.250,00	1.440,00	2.250,00	3.000,00
		c) Profesyonel Şubesi Bulunan Spor Kulüplerinin Antrenmanları	Saat	03.6.1.04	642-643-644-645-646-647	880,00	1.000,00	1.300,00	760,00	1.300,00	1.500,00	1.320,00	1.500,00	1.950,00	1.140,00	1.950,00	2.250,00

			d) Amatör Ferdi Sporcu Müsabakaları	Saat	03.6.1.04	648-649-650-651-652-653	620,00	820,00	1.200,00	920,00	1.000,00	1.600,00	930,00	1.230,00	1.800,00	1.380,00	1.500,00	2.400,00	
			e) Profesyonel Ferdi Sporcu Müsabakaları	Saat	03.6.1.04	654-655-656-657-658-659	1.200,00	1.300,00	1.580,00	1.380,00	1.380,00	2.640,00	1.800,00	1.950,00	2.370,00	2.070,00	2.070,00	3.960,00	
3	Ücret	5393 Sayılı Beld. Kan. ve 2464 Sayılı Beld. Gelirleri Kan.	FERDİ SPORCU KART BASKI BEDELİ	Adet	03.6.1.04	504,00	30,00												
			JÜBİLE FAALİYETLERİ																
4	Ücret	5393 Sayılı Beld. Kan. ve 2464 Sayılı Beld. Gelirleri Kan.	NOT : Bu Faaliyetler İçin Elektrik Kullanılması Halinde Ayrıca Aydınlatma Ücreti 100,00 TL Alınacaktır.	Saat	03.6.1.04	505-518-519-520-521-522	1.100,00	1.200,00	2.200,00	1.270,00	1.270,00	2.500,00	1.650,00	1.800,00	3.300,00	1.905,00	1.905,00	3.750,00	