

**2018- 2019 -2020**

**MALİ YILI BÜTÇESİ**



**İZMİR**  
**NARLIDERE BELEDİYESİ**



T.C.  
NARLIDERE BELEDİYE BAŞKANLIĞI  
MECLİS KARARI

Yazı İşleri Müdürlüğü Meclis Başkanlığı	
SAYI	76598161-301.05.01- 14.D
TARİH	20.10.2017
EVRAK EKI	

Karar Tarihi	17.10.2017	Birimi	PLAN BÜTÇE KOMİSYONU
Karar No	2017 - 65	Konusu	BÜTÇE TASARISI
Dönemi	Ekim	Oturum	14. Birleşim 1. Oturum

MECLİS OTURUMUNDA BULUNANLAR

Belediye Meclisi, Meclis Başkanı ABDÜL BATUR başkanlığında, üyeler ASKER GÜNEŞ, TUNA TÜRKSEVER, ESENGÜL KALELİ, NURHAYAT KAYA, AKIN ADIGÜZEL, KAZIM ARDIÇ, İBRAHİM HALİL KILIÇ, HÜSEYİN AKDAĞ, SİBEL SESSİZ, AYDIN ÖZDEMİR, MERYEM BÜKE, DENİZ YASEMİN, NERİMAN GÜRBÜZ, SERPİL AKGÜN, YAŞAR ULUÇAY, TİBET FOÇALI, MUSTAFA OĞLAK, TUĞRUL YEMİŞÇİ, MEHMET HANEFİ DURLU mevcudiyetiyle; HAKAN KILIÇ, DEVRİM KIRLANGIÇ, HAYDAR GÜLTEKİN, YÜKSEL ALEV, ALIŞAN KILIÇ, MEMET MALTEPE yokluğunda toplandı.

Komisyonlardan gelen raporların birinci maddesi olan Plan Bütçe Komisyonu Üyelerinin 11.10.2017 tarih ve 134 sayılı yazılarında;

**Konu:** Meclisimizin 02/10/2017 tarih ve 58 sayılı kararı ile Komisyonumuza havale edilen 2018 ve izleyen iki yıl Mali Yılı Bütçesi ve Gelir Tarife Cetvelleri hk.

Meclisimizin 02/10/2017 tarihli toplantısında Komisyonumuza havale edilen Narlıdere Belediyesi'nin 2018 Mali Yılı Bütçesi ve Gelir Tarife Cetvelleri ile ilgili Başkanlık

Önergesi, Komisyonumuzca yapılan değerlendirmede ;

**2018 YILI BÜTÇE KARARNAMESİ**

Madde 1- Belediye birimleri için " (A) Ödenek Cetvelinde" gösterildiği gibi toplam 65.165.000.00- TL liralık ödenek verilmiştir.

Madde 2- Belediye bütçesinin gelirleri "(B) Gelirlerin Ekonomik Sınıflandırması" cetvelinde gösterildiği gibi toplam 62.165.000.00- TL olarak tahmin edilmiştir

Madde 3- 2018 Yılı gider bütçesinde yer alan ödeneklere, gelir bütçesinde tahmin edilen gelirler ile finansmanın ekonomik sınıflandırması tablosundaki 3.000.000.00- TL kaynaklar karşılık gösterilmek suretiyle denklik sağlanmıştır .Madde 4- Gelir çeşitlerinin yasal dayanakları (C)cetvelinde gösterilmiştir. Yasal dayanağı bulunmayan gelir tahsil edilemeyecektir.Madde 5- (G) cetvelinde nicelik ve niteliği gösterilen yatırım projeleri için üst yönetici, hükmü birden çok yılı kapsayan sözleşme yapmaya yetkilidir.Madde 6- 6245 sayılı Harcırah Kanununun 8'inci maddesi gereğince memur ve hizmetli olmayanların yurt içi ve yurt dışı gezi ve görevlerinde verilecek günlük ve yol giderleri bağlı (H) cetvelinde gösterilen miktarlar üzerinden ödenecektir.Madde 7- Bütçeye cetveller eklenmiştir.

A-Ödenek Cetveli -A (Örnek-14),

B-Gelirlerin Ekonomik Sınıflandırması-B Cetveli (Örnek-15),

C-Finansmanın Ekonomik Sınıflandırması Cetveli (Örnek-16),



**T.C.**  
**NARLIDERE BELEDİYE BAŞKANLIĞI**  
**MECLİS KARARI**

<b>Karar Tarihi</b>	17.10.2017	<b>Birimi</b>	PLAN BÜTÇE KOMİSYONU
<b>Karar No</b>	2017 - 65	<b>Konusu</b>	BÜTÇE TASARISI
<b>Dönemi</b>	Ekim	<b>Oturum</b>	14. Birleşim 1. Oturum

D-Gelirlerin Yasal Dayanağını Gösterir ( C) Cetveli (Örnek-17),

E-Çok Yıllı Gider Bütçesi Cetveli (Örnek-18),

F- Fonksiyonel ve Ekonomik Sınıflandırma Düzeyinde İzleyen İki Yıl Bütçe Tahmini Cetveli (Örnek-8)

G-Çok Yıllı Gelir Bütçesi (Örnek-19),

H-Çok Yıllı Finansmanın Ekonomik Sınıflandırması Cetveli (Örnek-20)

I- Gelecek Yıllara Yaygın Yüklenmeleri Kapsayan Taahhütler (G) Cetveli (Örnek-21),

İ- Memur ve Hizmetli Olmayanlara Verilecek Yollukları Gösterir (H) Cetveli (Örnek-22),

J-İhdas Edilen Memur Kadrolarını Gösterir (K-1) Cetveli (Örnek-23),

K-İhdas Edilen Sürekli İşçi Kadrolarını Gösterir (K-2) Cetveli (Örnek-24),

L-237 sayılı Taşıt Kanununa Göre Satın Alınacak Taşıtları Gösterir (T-1) Cetveli (Örnek-25),

M-Mevcut Taşıtları Gösterir (T-2) Cetveli (Örnek-26),

N- Ayrıntılı Harcama Programı (Örnek-27),

O- Finansman Programı (Örnek- 28),

P-Gerekli görülen diğer cetveller,

Madde 8- Meclisçe kabul edilen bütçede ancak ilgili kanun ve yönetmeliklerde belirtilen usul ve esaslara uyulmak suretiyle değişiklik yapılabilir.

Madde 9- Yapı tesis ve büyük onarımlar dolayısıyla Belediye Başkanı hükmü birden çok yılı kapsayan şamil sözleşme yapmaya yetkilidir.

Madde 10- Kanunlara göre toplanacak Belediye Gelirleri yasalarla belirlenen süreler dahilinde tahsil edilecektir.

Madde 11- Harç, ücret ve tarifeleri bütçede belirlendiği şekli ile uygulanacaktır.

Madde 12- Bu kararname hükümleri 01 Ocak 2018 tarihinde yürürlüğe girer

Madde 13- Bu kararname hükümlerini üst yönetici yürütür.

Düzenlenen bu bütçe karnamesi ve eki cetvellerinin meclis tutanaklarına uygun olduğu tasdik olunur.



T.C.  
NARLIDERE BELEDİYE BAŞKANLIĞI  
MECLİS KARARI

<b>Karar Tarihi</b>	17.10.2017	<b>Birimi</b>	PLAN BÜTÇE KOMİSYONU
<b>Karar No</b>	2017 - 65	<b>Konusu</b>	BÜTÇE TASARISI
<b>Dönemi</b>	Ekim	<b>Oturum</b>	14. Birleşim 1. Oturum

2018 Mali Yılı Bütçe Denge Kararnamesi 13(onüç) madde üzerinden madde madde incelenmiş olup, Komisyonumuzca oybirliği ile uygun görülmüştür.

**2018 MALİ YILI GİDER BÜTÇESİ**  
(Fonksiyonel Sınıflandırmanın 1. Düzeyine Göre)

Gider Kodu	Açıklama	2018 Yılı Gideri (TL)
01	GENEL KAMU HİZMETLERİ	19.033.000,00
02	SAVUNMA HİZMETLERİ	3.500,00
03	KAMU DÜZENİ VE GÜVENLİK HİZ.	3.195.000,00
04	EKONOMİK İŞLER VE HİZMETLER	22.806.000,00
05	ÇEVRE KORUMA HİZMETLERİ	9.840.000,00
06	İSKAN VE TOPLUM REFAHI HİZMETLERİ	2.433.000,00
07	SAĞLIK HİZMETLERİ	270.500,00
08	DİNLENME,KÜLTÜR VE DİN HİZMETLERİ	7.583.200,00
09	EĞİTİM HİZMETLERİ	
10	SOSYAL GÜVENLİK VE SOS.YRD.HİZ.	
	<b>TOPLAM</b>	<b>65.165.000,00</b>

**GİDER BÜTÇESİ:** 2018 Mali Yılı Gider Bütçesinin Kurumsal Kodlaması Yapılan Birimlerin Fonksiyonel Kodlamasının 1.

Düzeyine göre ödeneklerinin ayrı ayrı incelenmesi sonucunda; Ödenekler Toplamı teklif edildiği şekliyle 65.165.000,00 TL olarak,

Komisyonumuzca oybirliği ile uygun görülmüştür.

3/9



**T.C.**  
**NARLIDERE BELEDİYE BAŞKANLIĞI**  
**MECLİS KARARI**

<b>Karar Tarihi</b>	17.10.2017	<b>Birimi</b>	PLAN BÜTÇE KOMİSYONU
<b>Karar No</b>	2017 - 65	<b>Konusu</b>	BÜTÇE TASARISI
<b>Dönemi</b>	Ekim	<b>Oturum</b>	14. Birleşim 1. Oturum

**2018 MALİ YILI GİDER BÜTÇESİ**

(Ekonomik Sınıflandırmanın 1. Düzeyine Göre)

Gider Kodu	Gider Çeşidi	2018 Yılı Gideri (TL)
01	PERSONEL GİDERLERİ	21.200.300,00
02	SOSYAL GÜVENLİK KURUMLARINA AİT DEVLET PRİMİ GİDERLERİ	3.744.500,00
03	MAL VE HİZMET ALIM GİDERLERİ	17.021.200,00
04	FAİZ GİDERLERİ	400.000,00
05	CARI TRANSFERLER	983.000,00
06	SERMAYE GİDERLERİ	14.836.000,00
07	SERMAYE TRANSFERLERİ	220.000,00
08	BORÇ VERME	3.000.000,00
09	YEDEK ÖDENEKLER	3.760.000,00
	<b>TOPLAM</b>	<b>65.165.000,00</b>

**-GİDER BÜTÇESİ:** 2018 Mali Yılı Gider Bütçesinin Kurumsal Kodlaması Yapılan Birimlerin Ekonomik Kodlamasının 1. Düzeyine göre ödeneklerinin ayrı ayrı incelenmesi sonucunda; Ödenekler Toplamı teklif edildiği şekliyle 65.165.000,00 TL olarak, Komisyonumuzca oybirliği ile uygun görülmüştür.



T.C.  
NARLIDERE BELEDİYE BAŞKANLIĞI  
MECLİS KARARI

<b>Karar Tarihi</b>	17.10.2017	<b>Birimi</b>	PLAN BÜTÇE KOMİSYONU
<b>Karar No</b>	2017 - 65	<b>Konusu</b>	BÜTÇE TASARISI
<b>Dönemi</b>	Ekim	<b>Oturum</b>	14. Birleşim 1. Oturum

2018 MALİ YILI FİNANSMANIN EKONOMİK  
SINIFLANDIRMASI

KODLAR				FİNANSMANIN EKONOMİK SINIFLANDIRMASI	2018 YILI ÖNGÖRÜLEN
I	II	III	IV		
1				İÇ BORÇLANMA	0,00TL
2				DIŞ BORÇLANMA	0,00
3				LİKİDİTE AMAÇLI TUTULAN NAKİT,MEVDUAT VE MENKUL  KIYMETLERDEKİ DEĞİŞİKLİKLER	3.000.000,00
5				NET FİNANSMAN	0,00

**FİNANSMANIN EKONOMİK SINIFLANDIRMASI:** Finansmanın Ekonomik Sınıflandırmasının I. Düzeyine göre 3.000.000,00 TL Net Finansman tahmini teklifinin ayrı ayrı kabulü; Komisyonumuzca oy birliği ile uygun görülmüştür.

2018 MALİ YILI AYRINTILI HARCAMA PROGRAMI



**T.C.**  
**NARLIDERE BELEDİYE BAŞKANLIĞI**  
**MECLİS KARARI**

<b>Karar Tarihi</b>	17.10.2017	<b>Birimi</b>	PLAN BÜTÇE KOMİSYONU
<b>Karar No</b>	2017 - 65	<b>Konusu</b>	BÜTÇE TASARISI
<b>Dönemi</b>	Ekim	<b>Oturum</b>	14. Birleşim 1. Oturum

**KURUM: NARLIDERE BELEDİYESİ**

I	II	EKONOMİK KODLAMA	I. 3 AYLIK (OCAK-ŞUBAT-MART)		II. 3 AYLIK (NİSAN-MAYIS-HAZİRAN)		III. 3 AYLIK (TEMMUZ-AĞUSTOS-EYLÜL)		IV. 3 AYLIK (EKİM-KASIM-ARALIK)		TOPLAM
			MİKTAR	ORAN	MİKTAR	ORAN	MİKTAR	ORAN	MİKTAR	ORAN	
1		Personel Giderleri	5.300.075,00	25	5.300.075,00	25	5.300.075,00	25	5.300.075,00	25	21.200.300,00
2		Sosyal Güvenlik Kurumlarına Devl	936.125,00	25	936.125,00	25	936.125,00	25	936.125,00	25	3.744.500,00
3		Mal ve Hizmet Alım Giderleri	4.255.300,00	25	4.255.300,00	25	4.255.300,00	25	4.255.300,00	25	17.021.200,00
4		Faiz Giderleri	100.000,00	25	100.000,00	25	100.000,00	25	100.000,00	25	400.000,00
5		Cari Transferler	245.750,00	25	245.750,00	25	245.750,00	25	245.750,00	25	983.000,00
6		Sermaye Giderleri	3.709.000,00	25	3.709.000,00	25	3.709.000,00	25	3.709.000,00	25	14.836.000,00
7		Sermaye Transferleri	55.000,00	25	55.000,00	25	55.000,00	25	55.000,00	25	220.000,00
8		Borç Verme	750.000,00	25	750.000,00	25	750.000,00	25	750.000,00	25	3.000.000,00
9		Yedek Ödenekler	940.000,00	25	940.000,00	25	940.000,00	25	940.000,00	25	3.760.000,00
		<b>GİDER TOPLAMI</b>	<b>16.291.250,00</b>		<b>16.291.250,00</b>		<b>16.291.250,00</b>		<b>16.291.250,00</b>		<b>65.165.000,00</b>

- **AYRINTILI HARCAMA PROGRAMI:** Ayrıntılı Harcama Programı, Ekonomik Sınıflandırmanın 1. Düzeyinde ayrı ayrı incelenmiş olup; teklif edildiği şekliyle 65.165.000,00 TL olarak, Komisyonumuzca oybirliği ile uygun görülmüştür.

**2018 MALİ YILI FİNANSMAN PROGRAMI**

**KURUM:**

KODU	I. 3 AYLIK (OCAK-ŞUBAT-MART)		II. 3 AYLIK (NİSAN-MAYIS-HAZİRAN)		III. 3 AYLIK (TEMMUZ-AĞUSTOS-EYLÜL)		IV. 3 AYLIK (EKİM-KASIM-ARALIK)		TOPLAM
	MİKTAR	ORAN	MİKTAR	ORAN	MİKTAR	ORAN	MİKTAR	ORAN	
ACIKLAMA									



T.C.  
NARLIDERE BELEDİYE BAŞKANLIĞI  
MECLİS KARARI

<b>Karar Tarihi</b>	17.10.2017	<b>Birimi</b>	PLAN BÜTÇE KOMİSYONU
<b>Karar No</b>	2017 - 65	<b>Konusu</b>	BÜTÇE TASARISI
<b>Dönemi</b>	Ekim	<b>Oturum</b>	14. Birleşim 1. Oturum

I	II	A	MİKTAR	ORAN	MİKTAR	ORAN	MİKTAR	ORAN	MİKTAR	ORAN	
1		Vergi Gelirleri	5.495.325,00	25	5.495.325,00	25	5.495.325,00	25	5.495.325,00	25	21.981.300,00
3		Teşebbüs ve Mülkiyet Gelirleri	1.202.425,00	25	1.202.425,00	25	1.202.425,00	25	1.202.425,00	25	4.809.700,00
4		Alınan Bağış ve Yardımlar ile Özel Gelirler	2.098.500,00	25	2.098.500,00	25	2.098.500,00	25	2.098.500,00	25	8.394.000,00
5		Diğer Gelirler	4.994.250,00	25	4.994.250,00	25	4.994.250,00	25	4.994.250,00	25	19.977.000,00
6		Sermaye Gelirleri	1.750.750,00	25	1.750.750,00	25	1.750.750,00	25	1.750.750,00	25	7.003.000,00
9		Red tadel (-)	-127.500,00	25	-127.500,00	25	-127.500,00	25	-127.500,00	25	-510.000,00
		<b>GELİR TOPLAMI</b>	<b>15.541.250,00</b>		<b>15.541.250,00</b>		<b>15.541.250,00</b>		<b>15.541.250,00</b>		<b>62.165.000,00</b>

**FINANSMAN PROGRAMI:** Finansman Programı, Finansmanın Ekonomik Sınıflandırmasının 1. Düzeyinde ayrı ayrı incelenmiş olup; teklif edildiği şekliyle 62.165.000,00 TL olarak, Komisyonumuzca oy birliği ile uygun görülmüştür.

### SONUÇ:

Belediyemizin 2018 Mali Yılı Bütçe Kararnamesi 13 (onüç) madde üzerinden madde madde eki diğer cetveller ile birlikte; Gider Bütçesi Kurumsal kodlaması yapılan her birimin Fonksiyonel Sınıflandırmanın Birinci Düzeyi, Finansmanın Ekonomik Sınıflandırmasının Birinci Düzeyi ve Gelir Bütçesinin Ekonomik Sınıflandırmanın Birinci Düzeyi toplamları itibarıyla 65.165.000,00 TL ve Finansmanın Ekonomik Sınıflandırması tablosundaki 3.000.000,00 TL Net Finansman Tahmini de ilave edilmek suretiyle Gelir ve Gider Bütçesi derk bir şekilde 62.165.000,00 TL olarak teklif edildiği şekliyle ayrı ayrı kabulü;

Birinci Düzey Ayrıntılı Harcama Programı ile Finansmanın Programı üçer aylık dönemler itibarıyla toplamları üzerinden; izleyen iki yılın (2019-2020) tahmini Bütçeleri, Gelir ve Gider tahminleri bazında ayrı ayrı kabulü; 2018 Mali Yılı Bütçesinde yer alan Tarife Cetvelleri ayrı ayrı kabulü; 5393 sayılı Belediye Kanununun 61. ve 62. maddeleri ve Mahalli İdareler Bütçe ve Muhasebe Yönetmeliğinin 28. maddesi gereğince değerlendirilmiş olup geldiği şekliyle Komisyonumuzca oy birliği ile kabulü uygun görülmüştür.

Sayın Meclis Heyetinin takdirlerine arz olunur."denilmektedir.

Yukarıda metni yazılı olan Plan Bütçe Komisyonu Raporu Başkanlıkça okutturulup müzakere edilmiş olup; Plan Bütçe Komisyon raporunun geldiği şekliyle AK Parti Gurubundan Mehmet Hanefi DURLU ve Tuğrul YEMİŞÇİ'nin karşı oyuna karşılık oy çokluğu ile kabulüne karar verildi.







T.C.  
NARLIDERE BELEDİYE BAŞKANLIĞI  
MECLİS KARARI

<b>Karar Tarihi</b>	17.10.2017	<b>Birimi</b>	PLAN BÜTÇE KOMİSYONU
<b>Karar No</b>	2017 - 65	<b>Konusu</b>	BÜTÇE TASARISI
<b>Dönemi</b>	Ekim	<b>Oturum</b>	14. Birleşim 1. Oturum

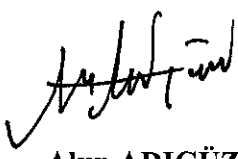
  
**Abdül BATUR**  
Meclis Başkanı

  
**Akın ADIGÜZEL**  
Katip

  
**Sibel SESSİZ**  
Katip



**T.C.**  
**NARLIDERE BELEDİYE BAŞKANLIĞI**

2018 Yılı Bütçe Kararnamesi

Madde 1- Belediye birimleri için "(A)" Ödenek Cetvelinde gösterildiği gibi toplam 65.165.000.- TL liralık ödenek verilmiştir.

Madde 2- Belediye bütçesinin gelirleri "(B)" Gelirlerin Ekonomik Sınıflandırması cetvelinde gösterildiği gibi toplam 62.165.000.- TL olarak tahmin edilmiştir.

Madde 3- 2018 Yılı gider bütçesinde yer alan ödeneklere, gelir bütçesinde tahmin edilen gelirler ile finansmanın ekonomik sınıflandırması tablosundaki 3.000.000.- TL kaynaklar karşılık gösterilmek suretiyle denklik sağlanmıştır.

Madde 4- Gelir çeşitlerinin yasal dayanakları "(C)" cetvelinde gösterilmiştir. Yasal dayanağı bulunmayan gelir tahsil edilemeyecektir.

Madde 5- "(G)" cetvelinde nicelik ve niteliği gösterilen yatırım projeleri için üst yönetici, hükmü birden çok yılı kapsayan sözleşme yapmaya yetkilidir.

Madde 6- 6245 sayılı Harcırah Kanununun 8'inci maddesi gereğince memur ve hizmetli olmayanların yurt içi ve yurt dışı gezi ve görevlerinde verilecek günlük ve yol giderleri bağı "(H)" cetvelinde gösterilen miktarlar üzerinden ödenecektir.

Madde 7- Bütçeye cetveller eklenmiştir.

A-Ödenek Cetveli A Cetveli (Örnek-14),

B-Gelirlerin Ekonomik Sınıflandırması B Cetveli (Örnek-15),

C-Finansmanın Ekonomik Sınıflandırması Cetveli (Örnek-16),

D-Gelirlerin Yasal Dayanağını Gösterir ( C) Cetveli (Örnek-17),

E-Çok Yıllı Gider Bütçesi Cetveli (Örnek-18),

F- Fonksiyonel ve Ekonomik Sınıflandırma Düzeyinde İzleyen İki Yıl Bütçe Tahmini Cetveli (Örnek-8)

G-Çok Yıllı Gelir Bütçesi (Örnek-19),

H-Çok Yıllı Finansmanın Ekonomik Sınıflandırması Cetveli (Örnek-20)

I- Gelecek Yıllara Yaygın Yüklenmeleri Kapsayan Taahhütler (G) Cetveli (Örnek-21),

İ- Memur ve Hizmetli Olmayanlara Verilecek Yollukları Gösterir (H) Cetveli (Örnek-22),

J-İhdas Edilen Memur Kadrolarını Gösterir (K-1) Cetveli (Örnek-23),

K-İhdas Edilen Sürekli İşçi Kadrolarını Gösterir (K-2) Cetveli (Örnek-24),

L-237 sayılı Taşıtlar Kanununa Göre Satın Alınacak Taşıtları Gösterir (T-1) Cetveli (Örnek-25),



**T.C.**  
**NARLIDERE BELEDİYE BAŞKANLIĞI**  
2018 Yılı Bütçe Kararnamesi

M-Mevcut Taşıtları Gösterir (T-2) Cetveli (Örnek-26),

N- Ayrıntılı Harcama Programı (Örnek-27),

O- Finansman Programı (Örnek- 28),

P-Gerekli görülen diğer cetveller,

Madde 8- Meclisçe kabul edilen bütçede ancak ilgili kanun ve yönetmeliklerde belirtilen usul ve esaslara uyulmak suretiyle değişiklik yapılabilir.

Madde 9- Birden çok yılı kapsayan Yapı tesis ve büyük onarımlar da Belediye Başkanı çok yıllık şamil sözleşme yapmaya yetkilidir.

Madde10- Kanunlara göre toplanacak Belediye Gelirleri yasalarla belirlenen süreler dahilinde tahsil edilecektir.

Madde 11- Harç, ücret ve tarifeleri bütçede belirlendiği şekli ile uygulanacaktır.

Madde 12-Bu kararname hükümleri 01 Ocak 2018 tarihinde yürürlüğe girer.

Madde 13-Bu kararname hükümlerini üst yönetici yürütür.

Düzenlenen bu bütçe kararnamesi ve eki cetvellerinin meclis tutanaklarına uygun olduğu tasdik olunur.

Meclis Başkanı

Katip Üye

Katip Üye

Abdül BATUR

Serpil AKGÜN

Akın ADIGÜZEL

Mimar

Katip

Katip

Belediye Başkanı



T.C.  
NARLIDERE BELEDİYE BAŞKANLIĞI  
ENCÜMEN KARARI

Yazı İşleri Müdürlüğü Encümen Başkanlığı	
SAYI	47630801-302.03-210
TARİH	04.10.17
EVRAK EKİ	

Karar Tarihi	12.09.2017	Dairesi	MALİ HİZMETLER MÜDÜRLÜĞÜ
Karar No	115	Konusu	BÜTÇE TASARISI HAK.

**BELEDİYE ENCÜMENİNİ TEŞKİL EDENLER**

Belediye Encümeni, Encümen Başkanı ALİ ULVİ DÜLGER başkanlığında, üyeler NERİMAN GÜRBÜZ, MUSTAFA OĞLAK, İSMAİL AY, MUSTAFA ÖZKESKİN mevcudiyetiyle; toplandı.

Belediyemiz Encümeni bugün saat: 14.00' da Encümen Başkanı ve Üyelerin iştiraki ile toplandı.

Mali Hizmetler Müdürlüğünün 15.08.2017 tarih ve 1608 sayılı Başkanlık Makamından havaleli yazılarında;

"Belediyemizin 2018-2019-2020 Mali Yılı Bütçe tasarısı.ekli harç ve ücret tarifeleri; 5396 Sayılı Belediye Kanunu'nun 61 ve 62'inci maddesi ile 27.05.2016 tarih ve 29724 (Mükerrer) Sayılı Resmi Gazete'de yayımlanan Mahalli İdareler Bütçe ve Muhasebe Yönetmeliği 24. Maddesi hükümleri doğrultusunda stratejik plan ve performans programına uygun olarak hazırlanmış olup Makminıza sunulmuştur.

Sayın Makamınızca gerekli inceleme ve düzeltme yapıldıktan sonra Ağustos ayının sonuna kadar Encümenimizce havalesi hususunu arz ederim."

Denilmekte gereği düşünüldü;

Mali Hizmetler Müdürlüğünün teklifi Encümence incelenerek teklifteki konular içeriğinde;

Belediyemizin 2018-2019-2020 Mali Yılı Bütçe tasarısı.ekli harç ve ücret tarifeleri; 5396 Sayılı Belediye Kanunu'nun 61 ve 62'inci maddesi ile 27.05.2016 tarih ve 29724 (Mükerrer) Sayılı Resmi Gazete'de yayımlanan Mahalli İdareler Bütçe ve Muhasebe Yönetmeliği 24. Maddesi hükümleri doğrultusunda stratejik plan ve performans programına uygun olarak hazırlanan Mali Yılı Bütçe tasarısının uygunluğunun kabulüne, evrakın ekleri ile birlikte Mali Hizmetler Müdürlüğüne gönderilmesine oybirliği ile karar verildi.

  
Ali Ulvi DÜLGER  
Belediye Başkan Yardımcısı

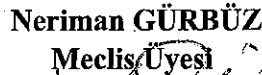
  
Neriman GÜRBÜZ  
Meclis Üyesi

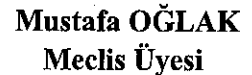
  
Mustafa OĞLAK  
Meclis Üyesi

  
İsmail AY  
Mali Hizmetler Müdürü

  
Mustafa ÖZKESKİN  
Fen İşleri Müdürü



İÇİNDEKİLER	SAYFA NUMARASI
BÜTÇE MECLİS KARARI	
BÜTÇE KARARNAMESİ	
BÜTÇE ENCÜMEN KARARI	
BÜTÇENİN MECLİSCE GÖRÜŞÜLEN 1.DÜZEY TABLOLARI	1-17
ÖDENEK A CETVELİ (ÖRNEK-14)	18-36
GELİRLERİN EKONOMİK SINIFLANDIRMASI "B" CETVELİ (ÖRNEK-15)	37-42
FİNANSMANIN EKONOMİK SINIFLANDIRMASI CETVELİ (ÖRNEK-16)	43-44
GELİRLERİN YASAL DAYANAĞINI GÖSTERİR "C" CETVELİ(ÖRNEK-17)	45-55
ÇOK YILLI GİDER BÜTÇESİ CETVELİ (ÖRNEK-18)	56-58
FONKSİYONEL VE EKONOMİK SINIFLANDIRMA DÜZEYİNDE İZLEYEN İKİ YIL BÜTÇE TAHMİNİ CETVELİ (ÖRNEK-8)	59-62
ÇOK YILLI GELİR BÜTÇESİ CETVELİ (ÖRNEK-19)	63-69
ÇOK YILLI FİNANSMANIN EKONOMİK SINIFLANDIRILMASI CETVELİ (ÖRNEK-20)	70-71
GELECEK YILLARA YAYGIN YÜKLENİMLERİ KAPSAYAN "G" CETVELİ (ÖRNEK-21)	72-73
MEMUR OLMAYANLARA VERİLECEK YOLLUKLARI GÖSTERİR "H" CETVELİ (ÖRNEK-22)	74-75
TEŞKİLAT ŞEMASI	76-77
İHDAS EDİLEN MEMUR KADROLARINI GÖSTERİR K1 CETVELİ (ÖRNEK-23)	78-83
İHDAS EDİLEN SÜREKLİ İŞÇİ KADROLARINI GÖSTERİR K2 CETVELİ (ÖRNEK-24)	84-86
237 SAYILI TAŞIT KANUNA GÖRE SATIN ALINACAK ARAÇLARI GÖSTERİR "T1" CETVELİ (ÖRNEK-23)	87-88
MEVCUT TAŞITLARI GÖSTERİR "T2" CETVELİ (ÖRNEK-26)	89-91
AYRINTILI HARCAMA PROGRAMI (ÖRNEK-27)	92-94
FİNANSMAN PROGRAMI (ÖRNEK-28)	95-97
BÜTÇE KARARNAMESİNDE YER ALMAYAN DİĞER CETVELLER	98-104
2018 MALİ YILI HARÇ VE ÜCRET TARİFELERİ	105-132



**T.C.**  
**NARLIDERE BELEDİYE BAŞKANLIĞI**  
Kurumsal ve Ekonomik Sınıflandırma Düzeyinde Bütçe Tahmin Cetveli

	2018	2019	2020
BELEDİYE	65.165.000,00	59.100.000,00	60.800.000,00
ÖZEL KALEM MÜDÜRLÜĞÜ	5.095.500,00	5.294.500,00	5.294.000,00
MALİ HİZMETLER MÜDÜRLÜĞÜ	5.726.500,00	5.998.500,00	6.318.500,00
İNSAN KAYNAKLARI VE EĞİTİM MÜDÜRLÜĞÜ	4.408.700,00	4.828.200,00	5.294.300,00
BİLGİ İŞLEM MÜDÜRLÜĞÜ	1.166.000,00	1.079.000,00	1.111.000,00
YAZI İŞLERİ MÜDÜRLÜĞÜ	304.000,00	321.000,00	339.500,00
HUKUK İŞLERİ MÜDÜRLÜĞÜ	467.000,00	494.000,00	523.000,00
ÇEVRE KORUMA VE KONTROL MÜDÜRLÜĞÜ	134.000,00	138.500,00	147.000,00
FEN İŞLERİ MÜDÜRLÜĞÜ	22.105.000,00	13.283.500,00	12.243.500,00
RUHSAT VE DENETİM MÜDÜRLÜĞÜ	185.500,00	198.500,00	210.500,00
İMAR VE ŞEHİRCİLİK MÜDÜRLÜĞÜ	2.432.500,00	2.544.500,00	2.701.500,00
KÜLTÜR VE SOSYAL İŞLER MÜDÜRLÜĞÜ	970.000,00	1.018.000,00	1.065.000,00
PARK VE BAHÇELER MÜDÜRLÜĞÜ	6.624.700,00	7.179.700,00	7.731.600,00
SAĞLIK İŞLERİ MÜDÜRLÜĞÜ	270.500,00	286.100,00	299.100,00
DESTEK HİZMETLERİ MÜDÜRLÜĞÜ	392.100,00	412.000,00	429.000,00
TEMİZLİK İŞLERİ MÜDÜRLÜĞÜ	12.932.000,00	13.930.000,00	14.863.000,00
VETERİNER İŞLERİ MÜDÜRLÜĞÜ	515.500,00	564.500,00	608.500,00
ZABITA MÜDÜRLÜĞÜ	1.325.500,00	1.409.500,00	1.494.000,00
STRATEJİ GELİŞTİRME MÜDÜRLÜĞÜ	109.500,00	119.500,00	126.500,00
KENTSEL TASARIM MÜDÜRLÜĞÜ	500,00	500,00	500,00
<b>TOPLAM</b>	<b>65.165.000</b>	<b>59.100.000</b>	<b>60.800.000</b>



2018 MALİ YILI MÜDÜRLÜK BAZINDA EKONOMİK SINIFLANDIRMAYA GÖRE

DAİRELER	1	2	3	4	5	6	7	8	9	TOPLAM ÖDENEK
2 0 ÖZEL KALEM MÜDÜRLÜĞÜ	436.000,00	16.000,00	1.332.500,00	0,00	281.000,00	30.000,00	0,00	3.000.000,00	0,00	5095500
4 0 MALİ HİZMETLER MÜDÜRLÜĞÜ	788.000,00	105.000,00	102.500,00	400.000,00	351.000,00	0,00	220.000,00	0,00	3.760.000,00	5726500
5 0 İNSAN KAYNAKLARI VE EĞİTİM MÜDÜRLÜĞÜ	326.500,00	23.700,00	3.707.500,00	0,00	351.000,00	0,00	0,00	0,00	0,00	4408700
10 0 BİLGİ İŞLEM MÜDÜRLÜĞÜ	202.000,00	30.000,00	694.000,00	0,00	0,00	240.000,00	0,00	0,00	0,00	1166000
18 0 YAZI İŞLERİ MÜDÜRLÜĞÜ	227.000,00	39.000,00	38.000,00	0,00	0,00	0,00	0,00	0,00	0,00	304000
24 0 HUKUK İŞLERİ MÜDÜRLÜĞÜ	157.000,00	24.000,00	286.000,00	0,00	0,00	0,00	0,00	0,00	0,00	467000
30 0 ÇEVRE KORUMA VE KONTROL MÜDÜRLÜĞÜ	101.000,00	13.000,00	20.000,00	0,00	0,00	0,00	0,00	0,00	0,00	134000
31 0 FEN İŞLERİ MÜDÜRLÜĞÜ	6.249.000,00	1.115.500,00	1.823.500,00	0,00	0,00	12.917.000,00	0,00	0,00	0,00	22105000
35 0 RUHSAT VE DENETİM MÜDÜRLÜĞÜ	151.000,00	23.000,00	11.500,00	0,00	0,00	0,00	0,00	0,00	0,00	185500
36 0 İMAR VE ŞEHİRCİLİK MÜDÜRLÜĞÜ	928.000,00	120.000,00	905.500,00	0,00	0,00	479.000,00	0,00	0,00	0,00	2432500
37 0 KÜLTÜR VE SOSYAL İŞLER MÜDÜRLÜĞÜ	76.000,00	9.000,00	820.000,00	0,00	0,00	65.000,00	0,00	0,00	0,00	970000
38 0 PARK VE BAĞÇELER MÜDÜRLÜĞÜ	4.473.500,00	895.100,00	1.006.100,00	0,00	0,00	250.000,00	0,00	0,00	0,00	6624700
39 0 SAĞLIK İŞLERİ MÜDÜRLÜĞÜ	194.000,00	23.000,00	53.500,00	0,00	0,00	0,00	0,00	0,00	0,00	270500
40 0 DESTEK HİZMETLERİ MÜDÜRLÜĞÜ	134.000,00	20.000,00	188.100,00	0,00	0,00	50.000,00	0,00	0,00	0,00	392100
41 0 TEMİZLİK İŞLERİ MÜDÜRLÜĞÜ	5.683.000,00	1.146.000,00	5.298.000,00	0,00	0,00	805.000,00	0,00	0,00	0,00	12932000
42 0 VETERİNER İŞLERİ MÜDÜRLÜĞÜ	187.000,00	24.000,00	304.500,00	0,00	0,00	0,00	0,00	0,00	0,00	515500
43 0 ZABITA MÜDÜRLÜĞÜ	793.000,00	105.000,00	427.500,00	0,00	0,00	0,00	0,00	0,00	0,00	1325500
44 0 STRATEJİ GELİŞTİRME MÜDÜRLÜĞÜ	94.000,00	13.000,00	2.500,00	0,00	0,00	0,00	0,00	0,00	0,00	109500
45 0 KENTSEL TASARIM MÜDÜRLÜĞÜ	300,00	200,00	0,00	0,00	0,00	0,00	0,00	0,00	0,00	500
<b>Toplam</b>	<b>21.200.300,00</b>	<b>3.744.500,00</b>	<b>17.021.200,00</b>	<b>400.000,00</b>	<b>983.000,00</b>	<b>14.836.000,00</b>	<b>220.000,00</b>	<b>3.000.000,00</b>	<b>3.760.000,00</b>	<b>65165000</b>



**T.C.**  
**NARLIDERE BELEDİYE BAŞKANLIĞI**  
**Müdürlük Bazında Fonksiyonel Sınıflandırma Düzeyi**

**2018 Yılı Bütçe Ödenekleri**

Kurum Adı	NARLIDERE BELEDİYESİ ( 4635.26 )										2018
	Kurumsal Kod 463526										
Kod	Bütçe Yılı										Genel Toplam
	1	2	3	4	5	6	7	8	9	10	
Açıklama	GENEL KAMU HİZMETLERİ	SAVUNMA HİZMETLERİ	KAMU DÜZENİ VE GÜVENLİK HİZMETLERİ	EKONOMİK İŞLER VE HİZMETLER	ÇEVRE KORUMA HİZMETLERİ	İSKAN VE TOPLUM KEFAHİ HİZMETLERİ	SAĞLIK HİZMETLERİ	DİNLENME, KÜLTÜR VE DİN HİZMETLERİ	EĞİTİM HİZMETLERİ	SOSYAL GÜVENLİK VE SOSYAL YARDIM HİZMETLERİ	Genel Toplam
2 0	ÖZEL KALEM MÜDÜRLÜĞÜ	0,00	0,00	0,00	0,00	0,00	0,00	0,00	0,00	0,00	5.095.500,00
4 0	MALİ HİZMETLER MÜDÜRLÜĞÜ	5.726.500,00	0,00	0,00	0,00	0,00	0,00	0,00	0,00	0,00	5.726.500,00
5 0	İNSAN KAYNAKLARI VE EĞİTİM MÜDÜRLÜĞÜ	2.538.700,00	0,00	1.870.000,00	0,00	0,00	0,00	0,00	0,00	0,00	4.408.700,00
10 0	BİLGİ İŞLEM MÜDÜRLÜĞÜ	1.166.000,00	0,00	0,00	0,00	0,00	0,00	0,00	0,00	0,00	1.166.000,00
18 0	YAZI İŞLERİ MÜDÜRLÜĞÜ	300.500,00	0,00	0,00	0,00	0,00	0,00	0,00	0,00	0,00	304.000,00
24 0	HUKUK İŞLERİ MÜDÜRLÜĞÜ	467.000,00	0,00	0,00	0,00	0,00	0,00	0,00	0,00	0,00	467.000,00
30 0	ÇEVRE KORUMA VE KONTROL MÜDÜRLÜĞÜ	0,00	0,00	0,00	134.000,00	0,00	0,00	0,00	0,00	0,00	134.000,00
31 0	FEN İŞLERİ MÜDÜRLÜĞÜ	0,00	0,00	0,00	22.105.000,00	0,00	0,00	0,00	0,00	0,00	22.105.000,00
35 0	RUHSAT VE DENETİM MÜDÜRLÜĞÜ	0,00	0,00	0,00	185.500,00	0,00	0,00	0,00	0,00	0,00	185.500,00
36 0	İMAR VE ŞEHİRCİLİK MÜDÜRLÜĞÜ	0,00	0,00	0,00	0,00	2.432.500,00	0,00	0,00	0,00	0,00	2.432.500,00
37 0	KÜLTÜR VE SOSYAL İŞLER MÜDÜRLÜĞÜ	11.500,00	0,00	0,00	0,00	0,00	0,00	958.500,00	0,00	0,00	970.000,00
38 0	PARK VE BAĞÇELER MÜDÜRLÜĞÜ	0,00	0,00	0,00	0,00	0,00	0,00	6.624.700,00	0,00	0,00	6.624.700,00
39 0	SAGLIK İŞLERİ MÜDÜRLÜĞÜ	0,00	0,00	0,00	0,00	0,00	270.500,00	0,00	0,00	0,00	270.500,00
40 0	DESTEK HİZMETLERİ MÜDÜRLÜĞÜ	392.100,00	0,00	0,00	0,00	0,00	0,00	0,00	0,00	0,00	392.100,00
41 0	TEMİZLİK İŞLERİ MÜDÜRLÜĞÜ	3.226.000,00	0,00	0,00	0,00	9.706.000,00	0,00	0,00	0,00	0,00	12.932.000,00
42 0	VETERİNER İŞLERİ MÜDÜRLÜĞÜ	0,00	0,00	0,00	515.500,00	0,00	0,00	0,00	0,00	0,00	515.500,00
43 0	ZARFIYA MÜDÜRLÜĞÜ	0,00	0,00	1.325.500,00	0,00	0,00	0,00	0,00	0,00	0,00	1.325.500,00
44 0	STRATEJİ GELİŞTİRME MÜDÜRLÜĞÜ	109.500,00	0,00	0,00	0,00	0,00	0,00	0,00	0,00	0,00	109.500,00
45 0	KENTSEL TASARIM MÜDÜRLÜĞÜ	0,00	0,00	0,00	0,00	500,00	0,00	0,00	0,00	0,00	500,00
	Genel Toplam	19.053.500,00	3.500,00	3.195.500,00	22.906.000,00	9.840.000,00	2.433.000,00	7.583.200,00	0,00	0,00	65.165.000,00





**T.C.**  
**NARLIDERE BELEDİYE BAŞKANLIĞI**  
**EKONOMİK SINIFLANDIRMAYA GÖRE ÖDENEK İCMALİ(2.Düzye)**

KURUMS KOD	Düzeı	Kodu	AÇIKLAMA
	I	46	BELEDİYE BAĞLI İDARE
II	46.35	İZMİR İLİ	
III	46.35.26	NARLIDERE BELEDİYESİ	
IV			

(TL)

KODU		AÇIKLAMA	BÜTÇE TEKLİFİ		
			2018 YILI	İZLEYEN 1. YIL 2019 YILI	İZLEYEN 2. YIL 2020 YILI
1		PERSONEL GİDERLERİ	21.200.300,00	22.943.100,00	24.730.200,00
1	1	MEMURLAR	5.388.800,00	5.769.300,00	6.123.800,00
1	2	SÖZLEŞMELİ PERSONEL	5.500,00	5.500,00	5.500,00
1	3	İŞÇİLER	15.356.000,00	16.688.300,00	18.090.900,00
1	4	GEÇİCİ PERSONEL	130.000,00	140.000,00	150.000,00
1	5	DİĞER PERSONEL	320.000,00	340.000,00	360.000,00
2		SOSYAL GÜVENLİK KURUMLARINA DEVLET PRİMİ GİDERLERİ	3.744.500,00	4.040.000,00	4.325.500,00
2	1	MEMURLAR	733.700,00	789.200,00	844.700,00
2	2	SÖZLEŞMELİ PERSONEL	600,00	600,00	600,00
2	3	İŞÇİLER	3.010.200,00	3.250.200,00	3.480.200,00
3		MAL VE HİZMET ALIM GİDERLERİ	17.021.200,00	18.013.900,00	19.010.800,00
3	2	TÜKETİME YÖNELİK MAL VE MALZEME ALIMLARI	4.567.700,00	4.878.700,00	5.159.900,00
3	3	YOLLUKLAR	110.500,00	114.000,00	118.500,00
3	4	GÖREV GİDERLERİ	444.500,00	451.000,00	458.550,00
3	5	HİZMET ALIMLARI	9.270.000,00	9.670.100,00	10.301.850,00
3	6	TEMSİL VE TANITMA GİDERLERİ	970.000,00	1.120.000,00	1.070.000,00
3	7	MENKUL MAL, GAYRİMADDİ HAK ALIM, BAKIM VE ONARIM Gİ	1.503.500,00	1.620.100,00	1.736.000,00
3	8	GAYRİMENKUL MAL BAKIM VE ONARIM GİDERLERİ	155.000,00	160.000,00	166.000,00
4		FAİZ GİDERLERİ	400.000,00	400.000,00	400.000,00
4	2	DİĞER İÇ BORÇ FAİZ GİDERLERİ	400.000,00	400.000,00	400.000,00
5		CARİ TRANSFERLER	983.000,00	1.044.000,00	1.108.500,00
5	1	GÖREV ZARARLARI	450.000,00	495.000,00	543.500,00
5	3	KAR AMACI GÜTMİYEN KURULUŞLARA YAPILAN TRANSFERLER	401.000,00	413.000,00	426.000,00
5	4	HANE HALKINA YAPILAN TRANSFERLER	76.000,00	76.000,00	76.000,00
5	8	GELİRLERDEN AYRILAN PAYLAR	56.000,00	60.000,00	63.000,00
6		SERMAYE GİDERLERİ	14.836.000,00	5.499.000,00	3.855.000,00
6	1	MAMUL MAL ALIMLARI	2.381.000,00	2.438.000,00	996.000,00
6	2	MENKUL SERMAYE ÜRETİM GİDERLERİ	271.000,00	282.000,00	294.000,00
6	3	GAYRİ MADDİ HAK ALIMLARI	90.000,00	90.000,00	90.000,00
6	4	GAYRİMENKUL ALIMLARI VE KAMULAŞTIRMASI	479.000,00	519.000,00	569.000,00
6	5	GAYRİMENKUL SERMAYE ÜRETİM GİDERLERİ	11.590.000,00	2.145.000,00	1.881.000,00
6	7	GAYRİMENKUL BÜYÜK ONARIM GİDERLERİ	25.000,00	25.000,00	25.000,00
7		SERMAYE TRANSFERLERİ	220.000,00	240.000,00	260.000,00
7	1	YURTIÇI SERMAYE TRANSFERLERİ (TEŞEKKÜLLERE YAPILAN	220.000,00	240.000,00	260.000,00
8		BORÇ VERME	3.000.000,00	3.000.000,00	3.000.000,00
8	1	YURTIÇI BORÇ VERME	3.000.000,00	3.000.000,00	3.000.000,00
9		YEDEK ÖDENEKLER	3.760.000,00	3.920.000,00	4.110.000,00
9	1	PERSONEL YEDEK ÖDENEĞİ	800.000,00	820.000,00	850.000,00
9	3	YATIRIMLARI HIZLANDIRMA ÖDENEĞİ	300.000,00	320.000,00	350.000,00
9	4	ÖNGÖRÜLMİYEN GİDERLER ÖDENEĞİ	150.000,00	170.000,00	200.000,00
9	5	DEPREM GİDERLERİNİ KARŞILAMA ÖDENEĞİ	10.000,00	10.000,00	10.000,00
9	6	YEDEK ÖDENEK	2.500.000,00	2.600.000,00	2.700.000,00
GENEL TOPLAM			65.165.000,00	59.100.000,00	60.800.000,00



**T.C.**  
**NARLIDERE BELEDİYE BAŞKANLIĞI**  
**FONKSİYONEL SINIFLANDIRMAYA GÖRE**  
**ÖDENEK İCMALİ ( 1.Düzye )**

KURUMSAL KOD	Düzye	Kodu	AÇIKLAMA
	I	46	BELEDİYE,BAĞLI İDARE
	II	35	İZMİR İLİ
	III	26	NARLIDERE BELEDİYESİ
IV			

KODU	AÇIKLAMA	BÜTÇE TEKLİFİ		
		2018 YILI	İZLEYEN 1. YIL 2019 YILI	İZLEYEN 2. YIL 2020 YILI
1	GENEL KAMU HİZMETLERİ	19.033.300,00	19.990.600,00	20.939.600,00
2	SAVUNMA HİZMETLERİ	3.500,00	3.500,00	3.500,00
3	KAMU DÜZENİ VE GÜVENLİK HİZMETLERİ	3.195.500,00	3.463.600,00	3.752.200,00
4	EKONOMİK İŞLER VE HİZMETLER	22.806.000,00	14.046.500,00	13.062.500,00
5	ÇEVRE KORUMA HİZMETLERİ	9.840.000,00	10.578.500,00	11.256.000,00
6	İSKAN VE TOPLUM REFAHI HİZMETLERİ	2.433.000,00	2.545.000,00	2.702.000,00
7	SAĞLIK HİZMETLERİ	270.500,00	286.100,00	299.100,00
8	DİNLENME, KÜLTÜR VE DİN HİZMETLERİ	7.583.200,00	8.186.200,00	8.785.100,00
	<b>GENEL TOPLAM</b>	<b>65.165.000,00</b>	<b>59.100.000,00</b>	<b>60.800.000,00</b>



**T.C.**  
**NARLIDERE BELEDİYE BAŞKANLIĞI**  
**FONKSİYONEL VE EKONOMİK SINIFLANDIRMA DÜZEYİNDE İZLEYEN 2 YILDAN**  
**2018 YILI BÜTÇE TEKLİFİ**

Bütçe Yılı	2018
Kurum Adı	Hepsi
Kurumsal Kod	NARLIDERE BELEDİYESİ ( 46.35.26 )

KOD	1	2	3	4	5	6	7	8	9	TOPLAM
	PERSONEL GİDERLERİ	SOSYAL GÜVENLİK KURUMLARININ GİDERLERİ	MAL VE HİZMET ALIM GİDERLERİ	FAİZ GİDERLERİ	CARİ TRANSFERLER	SERMAYE GİDERLERİ	SERMAYE TRANSFERLERİ	BORÇ VERME	YEDEK ÖDENEKLER	
1	2.364.500,00	270.700,00	7.140.100,00	400.000,00	983.000,00	895.000,00	220.000,00	3.000.000,00	3.760.000,00	19.033.300,00
2	0,00	0,00	3.500,00	0,00	0,00	0,00	0,00	0,00	0,00	3.500,00
3	793.000,00	105.000,00	2.297.500,00	0,00	0,00	0,00	0,00	0,00	0,00	3.195.500,00
4	6.587.000,00	1.162.500,00	2.139.500,00	0,00	0,00	12.917.000,00	0,00	0,00	0,00	22.806.000,00
5	5.784.000,00	1.159.000,00	2.667.000,00	0,00	0,00	230.000,00	0,00	0,00	0,00	9.840.000,00
6	928.300,00	120.200,00	905.500,00	0,00	0,00	479.000,00	0,00	0,00	0,00	2.433.000,00
7	194.000,00	23.000,00	53.500,00	0,00	0,00	0,00	0,00	0,00	0,00	270.500,00
8	4.549.500,00	904.100,00	1.814.600,00	0,00	0,00	315.000,00	0,00	0,00	0,00	7.583.200,00
9	0,00	0,00	0,00	0,00	0,00	0,00	0,00	0,00	0,00	0,00
10	0,00	0,00	0,00	0,00	0,00	0,00	0,00	0,00	0,00	0,00
	21.200.300,00	3.744.500,00	17.021.200,00	400.000,00	983.000,00	14.836.000,00	220.000,00	3.000.000,00	3.760.000,00	65.165.000,00

**T.C.**  
**NARLIDERE BELEDİYE BAŞKANLIĞI**  
**FONKSİYONEL VE EKONOMİK SINIFLANDIRMA DÜZEYİNDE İZLEYEN 2 YILDAN**  
**2019 YILI BÜTÇE TEKLİFİ**

Bütçe Yılı	2018
Kurum Adı	Hepsi
Kurumsal Kod	NARLIDERE BELEDİYESİ ( 46.35.26 )

KOD	1	2	3	4	5	6	7	8	9	TOPLAM
	PERSONEL GİDERLERİ	SOSYAL GÜVENLİK KURUMLARININ GİDERLERİ	MAL VE HİZMET ALIM GİDERLERİ	FAİZ GİDERLERİ	CARİ TRANSFERLER	SERMAYE GİDERLERİ	SERMAYE TRANSFERLERİ	BORÇ VERME	YEDEK ÖDENEKLER	
1	2.525.800,00	290.700,00	7.619.100,00	400.000,00	1.044.000,00	951.000,00	240.000,00	3.920.000,00		19.990.600,00
2	0,00	0,00	3.500,00	0,00	0,00	0,00	0,00	0,00	0,00	3.500,00
3	848.000,00	112.000,00	2.503.600,00	0,00	0,00	0,00	0,00	0,00	0,00	3.463.600,00
4	7.105.500,00	1.223.500,00	2.244.500,00	0,00	0,00	3.473.000,00	0,00	0,00	0,00	14.046.500,00
5	6.314.000,00	1.242.500,00	2.782.000,00	0,00	0,00	240.000,00	0,00	0,00	0,00	10.578.500,00
6	963.300,00	130.200,00	932.500,00	0,00	0,00	519.000,00	0,00	0,00	0,00	2.545.000,00
7	206.000,00	25.000,00	55.100,00	0,00	0,00	0,00	0,00	0,00	0,00	286.100,00
8	4.980.500,00	1.016.100,00	1.873.600,00	0,00	0,00	316.000,00	0,00	0,00	0,00	8.186.200,00
9	0,00	0,00	0,00	0,00	0,00	0,00	0,00	0,00	0,00	0,00
10	0,00	0,00	0,00	0,00	0,00	0,00	0,00	0,00	0,00	0,00
	22.943.100,00	4.040.000,00	18.013.900,00	400.000,00	1.044.000,00	5.499.000,00	240.000,00	3.000.000,00	3.920.000,00	59.100.000,00
	TOPLAM									



**T.C.**  
**NARLIDERE BELEDİYE BAŞKANLIĞI**  
**FONKSİYONEL VE EKONOMİK SINIFLANDIRMA DÜZEYİNDE İZLEYEN 2 YILDAN**  
**2020 YILI BÜTÇE TEKLİFİ**

Bütçe Yılı	2018
Kurum Adı	Hepsi
Kurumsal Kod	NARLIDERE BELEDİYESİ (46.35.26)

KOD	AÇIKLAMA	NARLIDERE BELEDİYESİ (46.35.26)										TOPLAM
		1	2	3	4	5	6	7	8	9	9	
		PERSONEL GİDERLERİ	SOSYAL GÜVENLİK KURUMLARININ GİDERLERİ	MAL VE HİZMET ALIM GİDERLERİ	FAİZ GİDERLERİ	CARI TRANSFERLER	SERMAYE GİDERLERİ	SERMAYE TRANSFERLERİ	BORÇ VERME	YEDEK ÖDENEKLER		
1	GENEL KAMU HİZMETLERİ	2.700.900,00	311.200,00	8.042.000,00	400.000,00	1.108.500,00	1.007.000,00	260.000,00	3.000.000,00	4.110.000,00	20.939.600,00	
2	SAVUNMA HİZMETLERİ	0,00	0,00	3.500,00	0,00	0,00	0,00	0,00	0,00	0,00	3.500,00	
3	KAMU DÜZENİ VE GÜVENLİK HİZMETLERİ	893.000,00	119.500,00	2.739.700,00	0,00	0,00	0,00	0,00	0,00	0,00	3.752.200,00	
4	EKONOMİK İŞLER VE HİZMETLER	7.709.500,00	1.294.500,00	2.346.500,00	0,00	0,00	1.712.000,00	0,00	0,00	0,00	13.062.500,00	
5	ÇEVRE KORUMA HİZMETLERİ	6.808.000,00	1.306.000,00	2.892.000,00	0,00	0,00	250.000,00	0,00	0,00	0,00	11.256.000,00	
6	İSKAN VE TOPLUM REFAHI HİZMETLERİ	1.023.300,00	140.200,00	969.500,00	0,00	0,00	569.000,00	0,00	0,00	0,00	2.702.000,00	
7	SAGLIK HİZMETLERİ	215.000,00	26.000,00	58.100,00	0,00	0,00	0,00	0,00	0,00	0,00	299.100,00	
8	DİNLENME, KÜLTÜR VE DİN HİZMETLERİ	5.380.500,00	1.128.100,00	1.959.500,00	0,00	0,00	317.000,00	0,00	0,00	0,00	8.785.100,00	
9	EĞİTİM HİZMETLERİ	0,00	0,00	0,00	0,00	0,00	0,00	0,00	0,00	0,00	0,00	
10	SOSYAL GÜVENLİK VE SOSYAL YARDIM HİZMETLERİ	0,00	0,00	0,00	0,00	0,00	0,00	0,00	0,00	0,00	0,00	
	TOPLAM	24.730.200,00	4.325.500,00	19.010.800,00	400.000,00	1.108.500,00	3.855.000,00	260.000,00	3.000.000,00	4.110.000,00	60.808.000,00	



**T.C.**  
**NARLIDERE BELEDİYE BAŞKANLIĞI**  
Ekonomik Sınıflandırma Düzeyinde Bütçe Tahmini

EKONOMİK SINIFLANDIRMAYA GÖRE				
ÖDENEK İÇMALİ				
KURUMSAL KOD	DÜZEYİ	KODU	AÇIKLAMA	2018 Yılı Ödeneği
	I	46	BELEDİYE,BAĞLI İDARE	
	II	46.35	İZMİR İLİ	
	III	46.35.26	NARLIDERE BELEDİYESİ	
	IV			
KODU		AÇIKLAMA		TL,Kr
1			PERSONEL GİDERLERİ	21.200.300,00
2			SOSYAL GÜVENLİK KURUMLARINA DEVLET PRİMİ GİDERLERİ	3.744.500,00
3			MAL VE HİZMET ALIM GİDERLERİ	17.021.200,00
4			FAİZ GİDERLERİ	400.000,00
5			CARİ TRANSFERLER	983.000,00
6			SERMAYE GİDERLERİ	14.836.000,00
7			SERMAYE TRANSFERLERİ	220.000,00
8			BORÇ VERME	3.000.000,00
9			YEDEK ÖDENEKLER	3.760.000,00
GENEL TOPLAM				65.165.000,00



**T.C.**  
**NARLIDERE BELEDİYE BAŞKANLIĞI**  
Çok Yıllı Gider Bütçesi

EKO. KOD		AÇIKLAMA	2018 YILI ÖDENEĞİ	2019 YILI TAHMİNİ	2020 YILI TAHMİNİ
I	II				
1		PERSONEL GİDERLERİ	21.200.300,00	22.943.100,00	24.730.200,00
1	1	MEMURLAR	5.388.800,00	5.769.300,00	6.123.800,00
1	2	SÖZLEŞMELİ PERSONEL	5.500,00	5.500,00	5.500,00
1	3	İŞÇİLER	15.356.000,00	16.688.300,00	18.090.900,00
1	4	GEÇİCİ PERSONEL	130.000,00	140.000,00	150.000,00
1	5	DİĞER PERSONEL	320.000,00	340.000,00	360.000,00
2		SOSYAL GÜVENLİK KURUMLARINA DEVLET PRİMİ GİDERLERİ	3.744.500,00	4.040.000,00	4.325.500,00
2	1	MEMURLAR	733.700,00	789.200,00	844.700,00
2	2	SÖZLEŞMELİ PERSONEL	600,00	600,00	600,00
2	3	İŞÇİLER	3.010.200,00	3.250.200,00	3.480.200,00
3		MAL VE HİZMET ALIM GİDERLERİ	17.021.200,00	18.013.900,00	19.010.800,00
3	2	TÜKETİME YÖNELİK MAL VE MALZEME ALIMLARI	4.567.700,00	4.878.700,00	5.159.900,00
3	3	YOLLUKLAR	110.500,00	114.000,00	118.500,00
3	4	GÖREV GİDERLERİ	444.500,00	451.000,00	458.550,00
3	5	HİZMET ALIMLARI	9.270.000,00	9.670.100,00	10.301.850,00
3	6	TEMSİL VE TANITMA GİDERLERİ	970.000,00	1.120.000,00	1.070.000,00
3	7	MENKUL MAL, GAYRİMADDİ HAK ALIM, BAKIM VE ONARIM Gİ	1.503.500,00	1.620.100,00	1.736.000,00
3	8	GAYRİMENKUL MAL BAKIM VE ONARIM GİDERLERİ	155.000,00	160.000,00	166.000,00
4		FAİZ GİDERLERİ	400.000,00	400.000,00	400.000,00
4	2	DİĞER İÇ BORÇ FAİZ GİDERLERİ	400.000,00	400.000,00	400.000,00
5		CARİ TRANSFERLER	983.000,00	1.044.000,00	1.108.500,00
5	1	GÖREV ZARARLARI	450.000,00	495.000,00	543.500,00
5	3	KAR AMACI GÜTMİYEN KURULUŞLARA YAPILAN TRANSFERLER	401.000,00	413.000,00	426.000,00
5	4	HANE HALKINA YAPILAN TRANSFERLER	76.000,00	76.000,00	76.000,00
5	8	GELİRLERDEN AYRILAN PAYLAR	56.000,00	60.000,00	63.000,00
6		SERMAYE GİDERLERİ	14.836.000,00	5.499.000,00	3.855.000,00
6	1	MAMUL MAL ALIMLARI	2.381.000,00	2.438.000,00	996.000,00
6	2	MENKUL SERMAYE ÜRETİM GİDERLERİ	271.000,00	282.000,00	294.000,00
6	3	GAYRİ MADDİ HAK ALIMLARI	90.000,00	90.000,00	90.000,00



**T.C.**  
**NARLIDERE BELEDİYE BAŞKANLIĞI**  
**Çok Yıllı Gider Bütçesi**

EKO. KOD		AÇIKLAMA	2018 YILI ÖDENEĞİ	2019 YILI TAHMİNİ	2020 YILI TAHMİNİ
I	II				
6	4	GAYRİMENKUL ALIMLARI VE KAMULAŞTIRMASI	479.000,00	519.000,00	569.000,00
6	5	GAYRİMENKUL SERMAYE ÜRETİM GİDERLERİ	11.590.000,00	2.145.000,00	1.881.000,00
6	7	GAYRİMENKUL BÜYÜK ONARIM GİDERLERİ	25.000,00	25.000,00	25.000,00
7		SERMAYE TRANSFERLERİ	220.000,00	240.000,00	260.000,00
7	1	YURTİÇİ SERMAYE TRANSFERLERİ (TEŞEKKÜLLERE YAPILAN	220.000,00	240.000,00	260.000,00
8		BORÇ VERME	3.000.000,00	3.000.000,00	3.000.000,00
8	1	YURTİÇİ BORÇ VERME	3.000.000,00	3.000.000,00	3.000.000,00
9		YEDEK ÖDENEKLER	3.760.000,00	3.920.000,00	4.110.000,00
9	1	PERSONEL YEDEK ÖDENEĞİ	800.000,00	820.000,00	850.000,00
9	3	YATIRIMLARI HIZLANDIRMA ÖDENEĞİ	300.000,00	320.000,00	350.000,00
9	4	ÖNGÖRÜLMİYEN GİDERLER ÖDENEĞİ	150.000,00	170.000,00	200.000,00
9	5	DEPREM GİDERLERİNİ KARŞILAMA ÖDENEĞİ	10.000,00	10.000,00	10.000,00
9	6	YEDEK ÖDENEK	2.500.000,00	2.600.000,00	2.700.000,00
Toplam			65.165.000,00	59.100.000,00	60.800.000,00

4





**T.C.**  
**NARLIDERE BELEDİYE BAŞKANLIĞI**  
Çok Yıllı Gelir Bütçesi

GELİRİN KODU	AÇIKLAMA	2018 YILI ÖDENEĞİ	2019 YILI TAHMİNİ	2020 YILI TAHMİNİ
1	VERGİ GELİRLERİ	22.101.300,00	23.715.300,00	24.591.300,00
3	TEŞEBBÜS VE MÜLKİYET GELİRİ	4.810.700,00	5.060.700,00	5.249.700,00
4	ALINAN BAĞIŞ VE YARDIMLAR İLE ÖZEL GELİRLER	8.394.000,00	1.152.000,00	103.000,00
5	DİĞER GELİRLER	19.983.500,00	21.310.500,00	22.003.500,00
6	SERMAYE GELİRLERİ	7.003.000,00	8.004.000,00	9.005.000,00
9	RED VE İADELER (-)	-127.500,00	-142.500,00	-152.500,00
	<b>Toplam</b>	62.165.000,00	59.100.000,00	60.800.000,00



**T.C.**  
**NARLIDERE BELEDİYE BAŞKANLIĞI**  
Finansmanın Ekonomik Sınıflandırması

I	II	III	IV	V	VI	FİNANSMANIN EKONOMİK SINIFLANDIRMASI	TL(-/+)
3						LİKİDİTE AMAÇLI TUTULAN NAKİT, MEVDUAT VE MENKUL KIYMETLERDEKİ DEĞİŞİKLİKLER	3.000.000,00
3	2					BANKALAR	3.000.000,00
3	2	1				BANKALAR	3.000.000,00
3	2	1	1			TÜRK LİRASI CİNSİNDEN BANKA HESAPLARI	3.000.000,00
3	2	1	1	0		TÜRK LİRASI CİNSİNDEN BANKA HESAPLARI	3.000.000,00
3	2	1	1	0	0	TÜRK LİRASI CİNSİNDEN BANKA HESAPLARI	3.000.000,00
<b>Toplam:</b>							<b>3.000.000,00</b>

Not: Borçlanma, Önceki Yıdan Nakit Devri (+), Ödemeler ve Likidite Amaçlı Tutulan (-)



2018 AYRINTILI HARCAMA PROGRAMI

KURUM ADI: NARİSDERE BELEDİYESİ ( 46.35.26 )

I	II	EKONOMİK KODLAMA	I. 3 AYLIK (OCAK-ŞUBAT-MART)		II. 3 AYLIK (NİSAN-MAYIS-HAZİRAN)		III. 3 AYLIK (TEMMUZ-AĞUSTOS-EYLÜL)		IV. 3 AYLIK (EKİM-KASIM-ARALIK)		TOPLAM	
			MİKTAR	ORAN	MİKTAR	ORAN	MİKTAR	ORAN	MİKTAR	ORAN	MİKTAR	ORAN
1		PERSONEL GİDERLERİ	5.300.075,00	25,00	5.300.075,00	25,00	5.300.075,00	25,00	5.300.075,00	25,00	21.200.300,00	100,00
1	1	MEMURLAR	1.347.200,00	25,00	1.347.200,00	25,00	1.347.200,00	25,00	1.347.200,00	25,00	5.388.800,00	100,00
1	2	SÖZLEŞMELİ PERSONEL	1.375,00	25,00	1.375,00	25,00	1.375,00	25,00	1.375,00	25,00	5.500,00	100,00
1	3	İŞÇİLER	3.839.000,00	25,00	3.839.000,00	25,00	3.839.000,00	25,00	3.839.000,00	25,00	15.356.000,00	100,00
1	4	GEÇİCİ PERSONEL	32.500,00	25,00	32.500,00	25,00	32.500,00	25,00	32.500,00	25,00	130.000,00	100,00
1	5	DiĞER PERSONEL	80.000,00	25,00	80.000,00	25,00	80.000,00	25,00	80.000,00	25,00	320.000,00	100,00
2		SOSYAL GÜVENLİK KURUMLARINA DEVLET PRİMİ GİDERLERİ	936.125,00	25,00	936.125,00	25,00	936.125,00	25,00	936.125,00	25,00	3.744.500,00	100,00
2	1	MEMURLAR	183.425,00	25,00	183.425,00	25,00	183.425,00	25,00	183.425,00	25,00	733.700,00	100,00
2	2	SÖZLEŞMELİ PERSONEL	150,00	25,00	150,00	25,00	150,00	25,00	150,00	25,00	600,00	100,00
2	3	İŞÇİLER	752.550,00	25,00	752.550,00	25,00	752.550,00	25,00	752.550,00	25,00	3.010.200,00	100,00
3		MAL VE HİZMET ALIM GİDERLERİ	4.255.300,00	25,00	4.255.300,00	25,00	4.255.300,00	25,00	4.255.300,00	25,00	17.021.200,00	100,00
3	2	TÜKETİME YÖNELİK MAL VE MALZEME ALIMLARI	1.141.925,00	25,00	1.141.925,00	25,00	1.141.925,00	25,00	1.141.925,00	25,00	4.567.700,00	100,00
3	3	YOLLUKLAR	27.625,00	25,00	27.625,00	25,00	27.625,00	25,00	27.625,00	25,00	110.500,00	100,00
3	4	GÖREY GİDERLERİ	111.125,00	25,00	111.125,00	25,00	111.125,00	25,00	111.125,00	25,00	444.500,00	100,00
3	5	HİZMET ALIMLARI	2.317.500,00	25,00	2.317.500,00	25,00	2.317.500,00	25,00	2.317.500,00	25,00	9.270.000,00	100,00
3	6	TEMSİL VE TANITMA GİDERLERİ	242.500,00	25,00	242.500,00	25,00	242.500,00	25,00	242.500,00	25,00	970.000,00	100,00
3	7	MENKUL MAL, GAYRİMADDİ HAK ALIM, BAKIM VE ONARIM Gİ	375.875,00	25,00	375.875,00	25,00	375.875,00	25,00	375.875,00	25,00	1.503.500,00	100,00
3	8	GAYRİMENKUL MAL BAKIM VE ONARIM GİDERLERİ	38.750,00	25,00	38.750,00	25,00	38.750,00	25,00	38.750,00	25,00	155.000,00	100,00
4		FAİZ GİDERLERİ	100.000,00	25,00	100.000,00	25,00	100.000,00	25,00	100.000,00	25,00	400.000,00	100,00
4	2	DiĞER İÇ BORÇ FAİZ GİDERLERİ	100.000,00	25,00	100.000,00	25,00	100.000,00	25,00	100.000,00	25,00	400.000,00	100,00
5		CARİ TRANSFERLER	245.750,00	25,00	245.750,00	25,00	245.750,00	25,00	245.750,00	25,00	983.000,00	100,00
5	1	GÖREY ZARARLARI	112.500,00	25,00	112.500,00	25,00	112.500,00	25,00	112.500,00	25,00	450.000,00	100,00
5	3	KAR AMACI GÜTMEYEN KURULUŞLARA YAPILAN TRANSFERLER	100.250,00	25,00	100.250,00	25,00	100.250,00	25,00	100.250,00	25,00	401.000,00	100,00
5	4	HANE HALKINA YAPILAN TRANSFERLER	19.000,00	25,00	19.000,00	25,00	19.000,00	25,00	19.000,00	25,00	76.000,00	100,00
5	8	GELİRLERDEN AYRILAN PAYLAR	14.000,00	25,00	14.000,00	25,00	14.000,00	25,00	14.000,00	25,00	56.000,00	100,00



## 2018 AYRINTILI HARCAMA PROGRAMI

KURUM ADI: NARLIDERE BELEDİYESİ ( 46.35.26 )

I	II	EKONOMİK KODLAMA	I. 3 AYLIK (OCAK-ŞUBAT-MART)		II. 3 AYLIK (NİSAN-MAYIS-HAZİRAN)		III. 3 AYLIK (TEMMUZ-AĞUSTOS-EYLÜL)		IV. 3 AYLIK (EKİM-KASIM-ARALIK)		TOPLAM	
			MİKTAR	ORAN	MİKTAR	ORAN	MİKTAR	ORAN	MİKTAR	ORAN	MİKTAR	ORAN
6		SERMAYE GİDERLERİ	3.709.000,00	25,00	3.709.000,00	25,00	3.709.000,00	25,00	3.709.000,00	25,00	14.836.000,00	100,00
6	1	MAMUL MAL ALIMLARI	595.250,00	25,00	595.250,00	25,00	595.250,00	25,00	595.250,00	25,00	2.381.000,00	100,00
6	2	MENKUL SERMAYE ÜRETİM GİDERLERİ	67.750,00	25,00	67.750,00	25,00	67.750,00	25,00	67.750,00	25,00	271.000,00	100,00
6	3	GAYRI MADDİ HAK ALIMLARI	22.500,00	25,00	22.500,00	25,00	22.500,00	25,00	22.500,00	25,00	90.000,00	100,00
6	4	GAYRİMENKUL ALIMLARI VE KAMU LASTIRMASI	119.750,00	25,00	119.750,00	25,00	119.750,00	25,00	119.750,00	25,00	479.000,00	100,00
6	5	GAYRİMENKUL SERMAYE ÜRETİM GİDERLERİ	2.897.500,00	25,00	2.897.500,00	25,00	2.897.500,00	25,00	2.897.500,00	25,00	11.590.000,00	100,00
6	7	GAYRİMENKUL BÜYÜK ONARIM GİDERLERİ	6.250,00	25,00	6.250,00	25,00	6.250,00	25,00	6.250,00	25,00	25.000,00	100,00
7		SERMAYE TRANSFERLERİ	55.000,00	25,00	55.000,00	25,00	55.000,00	25,00	55.000,00	25,00	220.000,00	100,00
7	1	YURTİÇİ SERMAYE TRANSFERLERİ (TEŞEKKÜLLERE YAPILAN)	55.000,00	25,00	55.000,00	25,00	55.000,00	25,00	55.000,00	25,00	220.000,00	100,00
8		BORÇ VERME	750.000,00	25,00	750.000,00	25,00	750.000,00	25,00	750.000,00	25,00	3.000.000,00	100,00
8	1	YURTİÇİ BORÇ VERME	750.000,00	25,00	750.000,00	25,00	750.000,00	25,00	750.000,00	25,00	3.000.000,00	100,00
9		YEDEK ÖDENEKLER	940.000,00	25,00	940.000,00	25,00	940.000,00	25,00	940.000,00	25,00	3.760.000,00	100,00
9	1	PERSONEL YEDEK ÖDENEĞİ	200.000,00	25,00	200.000,00	25,00	200.000,00	25,00	200.000,00	25,00	800.000,00	100,00
9	3	YATIRIMLARI HIZLANDIRMA ÖDENEĞİ	75.000,00	25,00	75.000,00	25,00	75.000,00	25,00	75.000,00	25,00	300.000,00	100,00
9	4	ÖNGÖRÜLMİYEN GİDERLER ÖDENEĞİ	37.500,00	25,00	37.500,00	25,00	37.500,00	25,00	37.500,00	25,00	150.000,00	100,00
9	5	DEPREM GİDERLERİNİ KARŞILAMA ÖDENEĞİ	2.500,00	25,00	2.500,00	25,00	2.500,00	25,00	2.500,00	25,00	10.000,00	100,00
9	6	YEDEK ÖDENEK	625.000,00	25,00	625.000,00	25,00	625.000,00	25,00	625.000,00	25,00	2.500.000,00	100,00
TOPLAM BÜTÇE GİDERİ			16.291.250,00		16.291.250,00		16.291.250,00		16.291.250,00		65.165.000,00	

DÜZENLEYEN BİRİM  
YETKİLİ

MALİ HİZMETLER BİRİMİ  
BAŞKAN



**T.C.**  
**NARLIDERE BELEDİYE BAŞKANLIĞI**  
**2018 YILI FİNANSMAN PROGRAMI**

KURUM : 46.35.26 - NARLIDERE BELEDİYESİ (46.35.26)

Kodu	Açıklama	I. 3 AYLIK		II. 3 AYLIK		III. 3 AYLIK		IV. 3 AYLIK		TOPLAM
		Miktar	Oran	Miktar	Oran	Miktar	Oran	Miktar	Oran	
1	VERGİ GELİRLERİ	5.495.325,00	25,00	5.495.325,00	25,00	5.495.325,00	25,00	5.495.325,00	25,00	21.981.300,00
1	MÜLKİYET ÜZERİNDEN ALINAN VERGİLER	4.758.250,00	25,00	4.758.250,00	25,00	4.758.250,00	25,00	4.758.250,00	25,00	19.033.000,00
1	DAHİLDE ALINAN MAL VE HİZMET VERGİSİ	488.750,00	25,00	488.750,00	25,00	488.750,00	25,00	488.750,00	25,00	1.955.000,00
1	HARÇLAR	248.075,00	25,00	248.075,00	25,00	248.075,00	25,00	248.075,00	25,00	992.300,00
1	BAŞKA YERDE SINIFLANDIRILMAYAN VERGİLER	250,00	25,00	250,00	25,00	250,00	25,00	250,00	25,00	1.000,00
3	TEŞEBBÜS VE MÜLKİYET GELİRİ	1.202.425,00	25,00	1.202.425,00	25,00	1.202.425,00	25,00	1.202.425,00	25,00	4.809.700,00
3	MAL VE HİZMET SATIŞ GELİRLERİ	1.062.125,00	25,00	1.062.125,00	25,00	1.062.125,00	25,00	1.062.125,00	25,00	4.248.500,00
3	KURUMLAR KARLARI	50,00	25,00	50,00	25,00	50,00	25,00	50,00	25,00	200,00
3	KİRA GELİRLERİ	140.250,00	25,00	140.250,00	25,00	140.250,00	25,00	140.250,00	25,00	561.000,00
4	ALINAN BAĞIŞ VE YARDIMLAR İLE ÖZEL GELİRLER	2.098.500,00	25,00	2.098.500,00	25,00	2.098.500,00	25,00	2.098.500,00	25,00	8.394.000,00
4	KURUMLARDAN VE KİŞİLERDEN ALINAN YARDIM VE BAĞIŞLA	250,00	25,00	250,00	25,00	250,00	25,00	250,00	25,00	1.000,00
4	PROJE YARDIMLARI	2.098.250,00	25,00	2.098.250,00	25,00	2.098.250,00	25,00	2.098.250,00	25,00	8.393.000,00
5	DİĞER GELİRLER	4.994.250,00	25,00	4.994.250,00	25,00	4.994.250,00	25,00	4.994.250,00	25,00	19.977.000,00
5	FAİZ GELİRLERİ	112.250,00	25,00	112.250,00	25,00	112.250,00	25,00	112.250,00	25,00	449.000,00
5	KİŞİ VE KURUMLARDNA ALINAN PAYLAR	4.678.000,00	25,00	4.678.000,00	25,00	4.678.000,00	25,00	4.678.000,00	25,00	18.712.000,00
5	PARA CEZALARI	123.625,00	25,00	123.625,00	25,00	123.625,00	25,00	123.625,00	25,00	494.500,00
5	DİĞER ÇEŞİTLİ GELİRLER	80.375,00	25,00	80.375,00	25,00	80.375,00	25,00	80.375,00	25,00	321.500,00
6	SERMAYE GELİRLERİ	1.750.750,00	25,00	1.750.750,00	25,00	1.750.750,00	25,00	1.750.750,00	25,00	7.003.000,00
6	TAŞINMAZ SATIŞ GELİRLERİ	1.750.000,00	25,00	1.750.000,00	25,00	1.750.000,00	25,00	1.750.000,00	25,00	7.000.000,00
6	TAŞINIR SATIŞ GELİRLERİ	750,00	25,00	750,00	25,00	750,00	25,00	750,00	25,00	3.000,00



**T.C.**  
**NARLIDERE BELEDİYE BAŞKANLIĞI**  
**2018 YILI FİNANSMAN PROGRAMI**

KURUM : 46.35.26 - NARLIDERE BELEDİYESİ (46.35.26)

Kodu	Açıklama	I. 3 AYLIK		II. 3 AYLIK		III. 3 AYLIK		IV. 3 AYLIK		TOPLAM
		Miktar	Oran	Miktar	Oran	Miktar	Oran	Miktar	Oran	
		15.541.250,00		15.541.250,00		15.541.250,00		15.541.250,00		62.165.000,00
<b>GELİR TOPLAMI</b>										

ÖDENEK  
CETVELİ  
(A)  
(Örnek-14)



**T.C.**  
**NARLIDERE BELEDİYE BAŞKANLIĞI**  
Ödenek Cetveli - A

Kurumsal Sınıflandırma				Fonksiyonel Sınıflandırma				F. T.	Ekonomik Sınıflandırma					Açıklama	2018 Bütçe Yılı Bütçe Ödeneği
I	II	III	IV	I	II	III	IV	I	II	III	IV	V			
46														BELEDİYE,BAĞLI İDARE	65.165.000,00
46	35													İZMİR İLİ	65.165.000,00
46	35	26												NARLIDERE BELEDİYESİ	65.165.000,00
46	35	26	2											ÖZEL KALEM MÜDÜRLÜĞÜ	5.095.500,00
46	35	26	2	1										GENEL KAMU HİZMETLERİ	5.095.500,00
46	35	26	2	1	1									YASAMA VE YÜRÜTME ORGANLARI, FINANSAL VE MALİ İŞL	1.814.500,00
46	35	26	2	1	1	1								YASAMA VE YÜRÜTME ORGANLARI HİZMETLERİ	1.814.500,00
46	35	26	2	1	1	1	0							YASAMA VE YÜRÜTME ORGANLARI HİZMETLERİ	1.379.500,00
46	35	26	2	1	1	1	0	5						MAHALLİ İDARELER	1.379.500,00
46	35	26	2	1	1	1	0	5	1					PERSONEL GİDERLERİ	436.000,00
46	35	26	2	1	1	1	0	5	1	1				MEMURLAR	116.000,00
46	35	26	2	1	1	1	0	5	1	5				DİĞER PERSONEL	320.000,00
46	35	26	2	1	1	1	0	5	2					SOSYAL GÜVENLİK KURUMLARINA DEVLET PRİMİ GİDERLERİ	16.000,00
46	35	26	2	1	1	1	0	5	2	1				MEMURLAR	16.000,00
46	35	26	2	1	1	1	0	5	3					MAL VE HİZMET ALIM GİDERLERİ	897.500,00
46	35	26	2	1	1	1	0	5	3	2				TÜKETİME YÖNELİK MAL VE MALZEME ALIMLARI	52.500,00
46	35	26	2	1	1	1	0	5	3	3				YOLLUKLAR	50.000,00
46	35	26	2	1	1	1	0	5	3	4				GÖREV GİDERLERİ	14.000,00
46	35	26	2	1	1	1	0	5	3	5				HİZMET ALIMLARI	161.000,00
46	35	26	2	1	1	1	0	5	3	6				TEMSİL VE TANITMA GİDERLERİ	600.000,00
46	35	26	2	1	1	1	0	5	3	7				MENKUL MAL,GAYRİMADDİ HAK ALIM, BAKIM VE ONARIM Gİ	20.000,00
46	35	26	2	1	1	1	0	5	6					SERMAYE GİDERLERİ	30.000,00
46	35	26	2	1	1	1	0	5	6	1				MAMUL MAL ALIMLARI	30.000,00
46	35	26	2	1	1	1	23							KADIN DANIŞMA MERKEZİ KÜLTÜREL VE SOSYAL ETKİNLİKLER DÜZENLEMEK, DANIŞMANLIK HİZMETİ VERMEK	25.000,00
46	35	26	2	1	1	1	23	5						MAHALLİ İDARELER	25.000,00
46	35	26	2	1	1	1	23	5	3					MAL VE HİZMET ALIM GİDERLERİ	25.000,00
46	35	26	2	1	1	1	23	5	3	2				TÜKETİME YÖNELİK MAL VE MALZEME ALIMLARI	5.000,00
46	35	26	2	1	1	1	23	5	3	6				TEMSİL VE TANITMA GİDERLERİ	20.000,00
46	35	26	2	1	1	1	24							GENÇLİK VE ÇİÇEK FESTİVALİ	330.000,00
46	35	26	2	1	1	1	24	5						MAHALLİ İDARELER	330.000,00
46	35	26	2	1	1	1	24	5	3					MAL VE HİZMET ALIM GİDERLERİ	330.000,00
46	35	26	2	1	1	1	24	5	3	4				GÖREV GİDERLERİ	30.000,00
46	35	26	2	1	1	1	24	5	3	6				TEMSİL VE TANITMA GİDERLERİ	300.000,00





**T.C.**  
**NARLIDERE BELEDİYE BAŞKANLIĞI**  
Ödenek Cetveli - A

Kurumsal Sınıflandırma				Fonksiyonel Sınıflandırma				F. T.	Ekonomik Sınıflandırma					Açıklama	2018 Bütçe Yılı Bütçe Ödeneği
I	II	III	IV	I	II	III	IV	I	II	III	IV	V			
46	35	26	2	1	1	1	25							AŞIK MAHZUNİ ŞERİF BESTE YARIŞMASI ETKİNLİKLERİ	80.000,00
46	35	26	2	1	1	1	25	5						MAHALLİ İDARELER	80.000,00
46	35	26	2	1	1	1	25	5	3					MAL VE HİZMET ALIM GİDERLERİ	80.000,00
46	35	26	2	1	1	1	25	5	3	4				GÖREV GİDERLERİ	30.000,00
46	35	26	2	1	1	1	25	5	3	6				TEMSİL VE TANITMA GİDERLERİ	50.000,00
46	35	26	2	1	6									GENEL NİTELİKLİ TRANSFERLERE İLİŞKİN HİZMETLER	3.281.000,00
46	35	26	2	1	6	0								GENEL NİTELİKLİ TRANSFERLERE İLİŞKİN HİZMETLER	3.281.000,00
46	35	26	2	1	6	0	0							GENEL NİTELİKLİ TRANSFERLERE İLİŞKİN HİZMETLER	3.101.000,00
46	35	26	2	1	6	0	0	5						MAHALLİ İDARELER	3.101.000,00
46	35	26	2	1	6	0	0	5	5					CARİ TRANSFERLER	101.000,00
46	35	26	2	1	6	0	0	5	5	3				KAR AMACI GÜTMİYEN KURULUŞLARA YAPILAN TRANSFERLER	30.000,00
46	35	26	2	1	6	0	0	5	5	4				HANE HALKINA YAPILAN TRANSFERLER	71.000,00
46	35	26	2	1	6	0	0	5	8					BORÇ VERME	3.000.000,00
46	35	26	2	1	6	0	0	5	8	1				YURTIÇI BORÇ VERME	3.000.000,00
46	35	26	2	1	6	0	31							AMATÖR SPOR KLÜBÜ DERNEKLERİNE YARDIM ETMEK VE SPOR OKULLARI İLE YAZ SPOR KURSLARI DÜZENLEMEK	150.000,00
46	35	26	2	1	6	0	31	5						MAHALLİ İDARELER	150.000,00
46	35	26	2	1	6	0	31	5	5					CARİ TRANSFERLER	150.000,00
46	35	26	2	1	6	0	31	5	5	3				KAR AMACI GÜTMİYEN KURULUŞLARA YAPILAN TRANSFERLER	150.000,00
46	35	26	2	1	6	0	33							MUHTARLAR,ÇİFTÇİ MALLARINI KORUMA KURULU VE STÖ KURULUŞLARINA DESTEK SAĞLAMAK	30.000,00
46	35	26	2	1	6	0	33	5						MAHALLİ İDARELER	30.000,00
46	35	26	2	1	6	0	33	5	5					CARİ TRANSFERLER	30.000,00
46	35	26	2	1	6	0	33	5	5	3				KAR AMACI GÜTMİYEN KURULUŞLARA YAPILAN TRANSFERLER	30.000,00
46	35	26	4											MALİ HİZMETLER MÜDÜRLÜĞÜ	5.726.500,00
46	35	26	4	1										GENEL KAMU HİZMETLERİ	5.726.500,00
46	35	26	4	1	1									YASAMA VE YÜRÜTME ORGANLARI, FINANSAL VE MALİ İŞL	1.349.500,00
46	35	26	4	1	1	2								FINANSAL VE MALİ İŞLER VE HİZMETLER	1.349.500,00
46	35	26	4	1	1	2	0							FINANSAL VE MALİ İŞLER VE HİZMETLER	1.349.500,00
46	35	26	4	1	1	2	0	5						MAHALLİ İDARELER	1.349.500,00
46	35	26	4	1	1	2	0	5	1					PERSONEL GİDERLERİ	788.000,00
46	35	26	4	1	1	2	0	5	1	1				MEMURLAR	788.000,00
46	35	26	4	1	1	2	0	5	2					SOSYAL GÜVENLİK KURUMLARINA DEVLET PRİMİ GİDERLERİ	105.000,00
46	35	26	4	1	1	2	0	5	2	1				MEMURLAR	105.000,00



**T.C.**  
**NARLIDERE BELEDİYE BAŞKANLIĞI**  
Ödenek Cetveli - A

Kurumsal Sınıflandırma				Fonksiyonel Sınıflandırma				F. T.	Ekonomik Sınıflandırma					Açıklama	2018 Bütçe Yılı Bütçe Ödeneği
I	II	III	IV	I	II	III	IV	I	II	III	IV	V			
46	35	26	4	1	1	2	0	5	3					MAL VE HİZMET ALIM GİDERLERİ	56.500,00
46	35	26	4	1	1	2	0	5	3	2				TÜKETİME YÖNELİK MAL VE MALZEME ALIMLARI	6.500,00
46	35	26	4	1	1	2	0	5	3	3				YOLLUKLAR	3.000,00
46	35	26	4	1	1	2	0	5	3	4				GÖREV GİDERLERİ	33.000,00
46	35	26	4	1	1	2	0	5	3	5				HİZMET ALIMLARI	7.000,00
46	35	26	4	1	1	2	0	5	3	7				MENKUL MAL,GAYRİMADDİ HAK ALIM, BAKIM VE ONARIM Gİ	7.000,00
46	35	26	4	1	1	2	0	5	4					FAİZ GİDERLERİ	400.000,00
46	35	26	4	1	1	2	0	5	4	2				DİĞER İÇ BORÇ FAİZ GİDERLERİ	400.000,00
46	35	26	4	1	3									GENEL HİZMETLER	46.000,00
46	35	26	4	1	3	9								DİĞER GENEL HİZMETLER	46.000,00
46	35	26	4	1	3	9	0							DİĞER GENEL HİZMETLER	46.000,00
46	35	26	4	1	3	9	0	5						MAHALLİ İDARELER	46.000,00
46	35	26	4	1	3	9	0	5	3					MAL VE HİZMET ALIM GİDERLERİ	46.000,00
46	35	26	4	1	3	9	0	5	3	2				TÜKETİME YÖNELİK MAL VE MALZEME ALIMLARI	40.000,00
46	35	26	4	1	3	9	0	5	3	7				MENKUL MAL,GAYRİMADDİ HAK ALIM, BAKIM VE ONARIM Gİ	6.000,00
46	35	26	4	1	6									GENEL NİTELİKLİ TRANSFERLERE İLİŞKİN HİZMETLER	4.331.000,00
46	35	26	4	1	6	0								GENEL NİTELİKLİ TRANSFERLERE İLİŞKİN HİZMETLER	4.331.000,00
46	35	26	4	1	6	0	0							GENEL NİTELİKLİ TRANSFERLERE İLİŞKİN HİZMETLER	4.331.000,00
46	35	26	4	1	6	0	0	5						MAHALLİ İDARELER	4.331.000,00
46	35	26	4	1	6	0	0	5	5					CARİ TRANSFERLER	351.000,00
46	35	26	4	1	6	0	0	5	5	1				GÖREV ZARARLARI	100.000,00
46	35	26	4	1	6	0	0	5	5	3				KAR AMACI GÜTMİYEN KURULUŞLARA YAPILAN TRANSFERLER	190.000,00
46	35	26	4	1	6	0	0	5	5	4				HANE HALKINA YAPILAN TRANSFERLER	5.000,00
46	35	26	4	1	6	0	0	5	5	8				GELİRLERDEN AYRILAN PAYLAR	56.000,00
46	35	26	4	1	6	0	0	5	7					SERMAYE TRANSFERLERİ	220.000,00
46	35	26	4	1	6	0	0	5	7	1				YURTİÇİ SERMAYE TRANSFERLERİ (TEŞEKKÜLLERE YAPILAN	220.000,00
46	35	26	4	1	6	0	0	5	9					YEDEK ÖDENEKLER	3.760.000,00
46	35	26	4	1	6	0	0	5	9	1				PERSONEL YEDEK ÖDENEĞİ	800.000,00
46	35	26	4	1	6	0	0	5	9	3				YATIRIMLARI HIZLANDIRMA ÖDENEĞİ	300.000,00
46	35	26	4	1	6	0	0	5	9	4				ÖNGÖRÜLMİYEN GİDERLER ÖDENEĞİ	150.000,00
46	35	26	4	1	6	0	0	5	9	5				DEPREM GİDERLERİNİ KARŞILAMA ÖDENEĞİ	10.000,00
46	35	26	4	1	6	0	0	5	9	6				YEDEK ÖDENEK	2.500.000,00
46	35	26	5											İNSAN KAYNAKLARI VE EĞİTİM MÜDÜRLÜĞÜ	4.408.700,00



**T.C.**  
**NARLIDERE BELEDİYE BAŞKANLIĞI**  
**Ödenek Cetveli - A**

Kurumsal Sınıflandırma				Fonksiyonel Sınıflandırma				F. T.	Ekonomik Sınıflandırma					Açıklama	2018 Bütçe Yılı Bütçe Ödeneği
I	II	III	IV	I	II	III	IV	I	I	II	III	IV	V		
46	35	26	5	1										GENEL KAMU HİZMETLERİ	2.538.700,00
46	35	26	5	1	3									GENEL HİZMETLER	2.187.700,00
46	35	26	5	1	3	1								GENEL PERSONEL HİZMETLERİ	665.700,00
46	35	26	5	1	3	1	0							GENEL PERSONEL HİZMETLERİ	665.700,00
46	35	26	5	1	3	1	0	5						MAHALLİ İDARELER	665.700,00
46	35	26	5	1	3	1	0	5	1					PERSONEL GİDERLERİ	326.500,00
46	35	26	5	1	3	1	0	5	1	1				MEMURLAR	192.000,00
46	35	26	5	1	3	1	0	5	1	3				İŞÇİLER	4.500,00
46	35	26	5	1	3	1	0	5	1	4				GEÇİCİ PERSONEL	130.000,00
46	35	26	5	1	3	1	0	5	2					SOSYAL GÜVENLİK KURUMLARINA DEVLET PRİMİ GİDERLERİ	23.700,00
46	35	26	5	1	3	1	0	5	2	1				MEMURLAR	23.500,00
46	35	26	5	1	3	1	0	5	2	3				İŞÇİLER	200,00
46	35	26	5	1	3	1	0	5	3					MAL VE HİZMET ALIM GİDERLERİ	315.500,00
46	35	26	5	1	3	1	0	5	3	2				TÜKETİME YÖNELİK MAL VE MALZEME ALIMLARI	272.500,00
46	35	26	5	1	3	1	0	5	3	3				YOLLUKLAR	8.000,00
46	35	26	5	1	3	1	0	5	3	4				GÖREV GİDERLERİ	5.000,00
46	35	26	5	1	3	1	0	5	3	5				HİZMET ALIMLARI	26.000,00
46	35	26	5	1	3	1	0	5	3	7				MENKUL MAL, GAYRİMADDİ HAK ALIM, BAKIM VE ONARIM Gİ	4.000,00
46	35	26	5	1	3	9								DIĞER GENEL HİZMETLER	1.522.000,00
46	35	26	5	1	3	9	0							DIĞER GENEL HİZMETLER	2.000,00
46	35	26	5	1	3	9	0	5						MAHALLİ İDARELER	2.000,00
46	35	26	5	1	3	9	0	5	3					MAL VE HİZMET ALIM GİDERLERİ	2.000,00
46	35	26	5	1	3	9	0	5	3	7				MENKUL MAL, GAYRİMADDİ HAK ALIM, BAKIM VE ONARIM Gİ	2.000,00
46	35	26	5	1	3	9	6							HİZMET BİNALARININ VE İLÇEMİZDE BULUNAN EĞİTİM KURUMLARININ TEMİZLİĞİNİN SAĞLANMASI	1.520.000,00
46	35	26	5	1	3	9	6	5						MAHALLİ İDARELER	1.520.000,00
46	35	26	5	1	3	9	6	5	3					MAL VE HİZMET ALIM GİDERLERİ	1.520.000,00
46	35	26	5	1	3	9	6	5	3	5				HİZMET ALIMLARI	1.520.000,00
46	35	26	5	1	6									GENEL NİTELİKLİ TRANSFERLERE İLİŞKİN HİZMETLER	351.000,00
46	35	26	5	1	6	0								GENEL NİTELİKLİ TRANSFERLERE İLİŞKİN HİZMETLER	351.000,00
46	35	26	5	1	6	0	0							GENEL NİTELİKLİ TRANSFERLERE İLİŞKİN HİZMETLER	351.000,00
46	35	26	5	1	6	0	0	5						MAHALLİ İDARELER	351.000,00
46	35	26	5	1	6	0	0	5	5					CARİ TRANSFERLER	351.000,00
46	35	26	5	1	6	0	0	5	5	1				GÖREV ZARARLARI	350.000,00



**T.C.**  
**NARLIDERE BELEDİYE BAŞKANLIĞI**  
Ödenek Cetveli - A

Kurumsal Sınıflandırma				Fonksiyonel Sınıflandırma				F. T.	Ekonomik Sınıflandırma					Açıklama	2018 Bütçe Yılı Bütçe Ödeneği
I	II	III	IV	I	II	III	IV	I	I	II	III	IV	V		
46	35	26	5	1	6	0	0	5	5	3				KAR AMACI GÜTMİYEN KURULUŞLARA YAPILAN TRANSFERLER	1.000,00
46	35	26	5	3										KAMU DÜZENİ VE GÜVENLİK HİZMETLERİ	1.870.000,00
46	35	26	5	3	1									GÜVENLİK HİZMETLERİ	1.870.000,00
46	35	26	5	3	1	4								KURUMSAL GÜVENLİK HİZMETLERİ	1.870.000,00
46	35	26	5	3	1	4	0							KURUMSAL GÜVENLİK HİZMETLERİ	50.000,00
46	35	26	5	3	1	4	0	5						MAHALLİ İDARELER	50.000,00
46	35	26	5	3	1	4	0	5	3					MAL VE HİZMET ALIM GİDERLERİ	50.000,00
46	35	26	5	3	1	4	0	5	3	2				TÜKETİME YÖNELİK MAL VE MALZEME ALIMLARI	28.000,00
46	35	26	5	3	1	4	0	5	3	5				HİZMET ALIMLARI	22.000,00
46	35	26	5	3	1	4	7							BELEDİYEMİZ HİZMET BİNALARIMIZIN GÜVENLİĞİNİ SAĞLAMA İŞİ	1.820.000,00
46	35	26	5	3	1	4	7	5						MAHALLİ İDARELER	1.820.000,00
46	35	26	5	3	1	4	7	5	3					MAL VE HİZMET ALIM GİDERLERİ	1.820.000,00
46	35	26	5	3	1	4	7	5	3	5				HİZMET ALIMLARI	1.820.000,00
46	35	26	10											BİLGİ İŞLEM MÜDÜRLÜĞÜ	1.166.000,00
46	35	26	10	1										GENEL KAMU HİZMETLERİ	1.166.000,00
46	35	26	10	1	3									GENEL HİZMETLER	1.166.000,00
46	35	26	10	1	3	9								DIĞER GENEL HİZMETLER	1.166.000,00
46	35	26	10	1	3	9	0							DIĞER GENEL HİZMETLER	709.000,00
46	35	26	10	1	3	9	0	5						MAHALLİ İDARELER	709.000,00
46	35	26	10	1	3	9	0	5	1					PERSONEL GİDERLERİ	202.000,00
46	35	26	10	1	3	9	0	5	1	1				MEMURLAR	202.000,00
46	35	26	10	1	3	9	0	5	2					SOSYAL GÜVENLİK KURUMLARINA DEVLET PRİMİ GİDERLERİ	30.000,00
46	35	26	10	1	3	9	0	5	2	1				MEMURLAR	30.000,00
46	35	26	10	1	3	9	0	5	3					MAL VE HİZMET ALIM GİDERLERİ	387.000,00
46	35	26	10	1	3	9	0	5	3	2				TÜKETİME YÖNELİK MAL VE MALZEME ALIMLARI	53.000,00
46	35	26	10	1	3	9	0	5	3	3				YOLLUKLAR	1.000,00
46	35	26	10	1	3	9	0	5	3	4				GÖREV GİDERLERİ	2.000,00
46	35	26	10	1	3	9	0	5	3	5				HİZMET ALIMLARI	231.000,00
46	35	26	10	1	3	9	0	5	3	7				MENKUL MAL, GAYRİMADDİ HAK ALIM, BAKIM VE ONARIM Gİ	100.000,00
46	35	26	10	1	3	9	0	5	6					SERMAYE GİDERLERİ	90.000,00
46	35	26	10	1	3	9	0	5	6	1				MAMUL MAL ALIMLARI	50.000,00
46	35	26	10	1	3	9	0	5	6	3				GAYRİ MADDİ HAK ALIMLARI	40.000,00
46	35	26	10	1	3	9	16							"E-BELEDİYECİLİK" HİZMETLERİNİN GELİŞTİRİLMESİ VE "E-DEVLET" ENTEGRASYONUNUN SAĞLANMASI	30.000,00



**T.C.**  
**NARLIDERE BELEDİYE BAŞKANLIĞI**  
Ödenek Cetveli - A

Kurumsal Sınıflandırma				Fonksiyonel Sınıflandırma				F. T.	Ekonomik Sınıflandırma					Açıklama	2018 Bütçe Yılı Bütçe Ödeneği
I	II	III	IV	I	II	III	IV	I	II	III	IV	V			
46	35	26	10	1	3	9	16	5						MAHALLİ İDARELER	30.000,00
46	35	26	10	1	3	9	16	5	3					MAL VE HİZMET ALIM GİDERLERİ	30.000,00
46	35	26	10	1	3	9	16	5	3	5				HİZMET ALIMLARI	30.000,00
46	35	26	10	1	3	9	17							EBYS'NİN KURULMASI VE VERİLERİN SAYISALLAŞTIRILMASI DİJİTAL ARŞİVE GEÇİŞ	210.000,00
46	35	26	10	1	3	9	17	5						MAHALLİ İDARELER	210.000,00
46	35	26	10	1	3	9	17	5	3					MAL VE HİZMET ALIM GİDERLERİ	150.000,00
46	35	26	10	1	3	9	17	5	3	5				HİZMET ALIMLARI	150.000,00
46	35	26	10	1	3	9	17	5	6					SERMAYE GİDERLERİ	60.000,00
46	35	26	10	1	3	9	17	5	6	1				MAMUL MAL ALIMLARI	60.000,00
46	35	26	10	1	3	9	18							ISO 9001 KALİTE YÖNETİM SİSTEMİ PROJESİ	30.000,00
46	35	26	10	1	3	9	18	5						MAHALLİ İDARELER	30.000,00
46	35	26	10	1	3	9	18	5	3					MAL VE HİZMET ALIM GİDERLERİ	30.000,00
46	35	26	10	1	3	9	18	5	3	5				HİZMET ALIMLARI	30.000,00
46	35	26	10	1	3	9	19							KENT BİLGİ SİSTEMİ GELİŞTİRME VE GÜNCELLEŞTİRME PROJESİ	50.000,00
46	35	26	10	1	3	9	19	5						MAHALLİ İDARELER	50.000,00
46	35	26	10	1	3	9	19	5	6					SERMAYE GİDERLERİ	50.000,00
46	35	26	10	1	3	9	19	5	6	3				GAYRİ MADDİ HAK ALIMLARI	50.000,00
46	35	26	10	1	3	9	20							NARLIDERE'NİN KISA YOLU PROJESİ	17.000,00
46	35	26	10	1	3	9	20	5						MAHALLİ İDARELER	17.000,00
46	35	26	10	1	3	9	20	5	3					MAL VE HİZMET ALIM GİDERLERİ	17.000,00
46	35	26	10	1	3	9	20	5	3	5				HİZMET ALIMLARI	12.000,00
46	35	26	10	1	3	9	20	5	3	7				MENKUL MAL, GAYRİMADDİ HAK ALIM, BAKIM VE ONARIM Gİ	5.000,00
46	35	26	10	1	3	9	21							DİJİTAL BİLGİLERİN KORUNMASI İÇİN FELAKET MERKEZİ OLUŞTURULMASI	100.000,00
46	35	26	10	1	3	9	21	5						MAHALLİ İDARELER	100.000,00
46	35	26	10	1	3	9	21	5	3					MAL VE HİZMET ALIM GİDERLERİ	60.000,00
46	35	26	10	1	3	9	21	5	3	5				HİZMET ALIMLARI	60.000,00
46	35	26	10	1	3	9	21	5	6					SERMAYE GİDERLERİ	40.000,00
46	35	26	10	1	3	9	21	5	6	1				MAMUL MAL ALIMLARI	30.000,00
46	35	26	10	1	3	9	21	5	6	5				GAYRİMENKUL SERMAYE ÜRETİM GİDERLERİ	10.000,00
46	35	26	10	1	3	9	22							E-İMZA VE KEP UYGULAMASI'NA GEÇİLMESİ	20.000,00
46	35	26	10	1	3	9	22	5						MAHALLİ İDARELER	20.000,00
46	35	26	10	1	3	9	22	5	3					MAL VE HİZMET ALIM GİDERLERİ	20.000,00
46	35	26	10	1	3	9	22	5	3	5				HİZMET ALIMLARI	20.000,00



**T.C.**  
**NARLIDERE BELEDİYE BAŞKANLIĞI**  
Ödenek Cetveli - A

Kurumsal Sınıflandırma				Fonksiyonel Sınıflandırma				F. T.	Ekonomik Sınıflandırma					Açıklama	2018 Bütçe Yılı Bütçe Ödeneği
I	II	III	IV	I	II	III	IV	I	II	III	IV	V			
46	35	26	18											YAZI İŞLERİ MÜDÜRLÜĞÜ	304.000,00
46	35	26	18	1										GENEL KAMU HİZMETLERİ	300.500,00
46	35	26	18	1	3									GENEL HİZMETLER	300.500,00
46	35	26	18	1	3	9								DIĞER GENEL HİZMETLER	300.500,00
46	35	26	18	1	3	9	0							DIĞER GENEL HİZMETLER	300.500,00
46	35	26	18	1	3	9	0	5						MAHALLİ İDARELER	300.500,00
46	35	26	18	1	3	9	0	5	1					PERSONEL GİDERLERİ	227.000,00
46	35	26	18	1	3	9	0	5	1	1				MEMURLAR	227.000,00
46	35	26	18	1	3	9	0	5	2					SOSYAL GÜVENLİK KURUMLARINA DEVLET PRİMİ GİDERLERİ	39.000,00
46	35	26	18	1	3	9	0	5	2	1				MEMURLAR	39.000,00
46	35	26	18	1	3	9	0	5	3					MAL VE HİZMET ALIM GİDERLERİ	34.500,00
46	35	26	18	1	3	9	0	5	3	2				TÜKETİME YÖNELİK MAL VE MALZEME ALIMLARI	4.500,00
46	35	26	18	1	3	9	0	5	3	3				YOLLUKLAR	500,00
46	35	26	18	1	3	9	0	5	3	4				GÖREV GİDERLERİ	500,00
46	35	26	18	1	3	9	0	5	3	5				HİZMET ALIMLARI	27.500,00
46	35	26	18	1	3	9	0	5	3	7				MENKUL MAL, GAYRİMADDİ HAK ALIM, BAKIM VE ONARIM Gİ	1.500,00
46	35	26	18	2										SAVUNMA HİZMETLERİ	3.500,00
46	35	26	18	2	2									SIVİL SAVUNMA HİZMETLERİ	3.500,00
46	35	26	18	2	2	0								SIVİL SAVUNMA HİZMETLERİ	3.500,00
46	35	26	18	2	2	0	0							SIVİL SAVUNMA HİZMETLERİ	3.500,00
46	35	26	18	2	2	0	0	5						MAHALLİ İDARELER	3.500,00
46	35	26	18	2	2	0	0	5	3					MAL VE HİZMET ALIM GİDERLERİ	3.500,00
46	35	26	18	2	2	0	0	5	3	2				TÜKETİME YÖNELİK MAL VE MALZEME ALIMLARI	1.500,00
46	35	26	18	2	2	0	0	5	3	3				YOLLUKLAR	500,00
46	35	26	18	2	2	0	0	5	3	4				GÖREV GİDERLERİ	1.000,00
46	35	26	18	2	2	0	0	5	3	7				MENKUL MAL, GAYRİMADDİ HAK ALIM, BAKIM VE ONARIM Gİ	500,00
46	35	26	24											HUKUK İŞLERİ MÜDÜRLÜĞÜ	467.000,00
46	35	26	24	1										GENEL KAMU HİZMETLERİ	467.000,00
46	35	26	24	1	3									GENEL HİZMETLER	467.000,00
46	35	26	24	1	3	9								DIĞER GENEL HİZMETLER	467.000,00
46	35	26	24	1	3	9	0							DIĞER GENEL HİZMETLER	467.000,00
46	35	26	24	1	3	9	0	5						MAHALLİ İDARELER	467.000,00
46	35	26	24	1	3	9	0	5	1					PERSONEL GİDERLERİ	157.000,00
46	35	26	24	1	3	9	0	5	1	1				MEMURLAR	157.000,00



**T.C.**  
**NARLIDERE BELEDİYE BAŞKANLIĞI**  
Ödenek Cetveli - A

Kurumsal Sınıflandırma				Fonksiyonel Sınıflandırma				F. T.	Ekonomik Sınıflandırma					Açıklama	2018 Bütçe Yılı Bütçe Ödeneği
I	II	III	IV	I	II	III	IV	I	II	III	IV	V			
46	35	26	24	1	3	9	0	5	2					SOSYAL GÜVENLİK KURUMLARINA DEVLET PRİMİ GİDERLERİ	24.000,00
46	35	26	24	1	3	9	0	5	2	1				MEMURLAR	24.000,00
46	35	26	24	1	3	9	0	5	3					MAL VE HİZMET ALIM GİDERLERİ	286.000,00
46	35	26	24	1	3	9	0	5	3	2				TÜKETİME YÖNELİK MAL VE MALZEME ALIMLARI	1.500,00
46	35	26	24	1	3	9	0	5	3	3				YOLLUKLAR	2.000,00
46	35	26	24	1	3	9	0	5	3	4				GÖREV GİDERLERİ	250.000,00
46	35	26	24	1	3	9	0	5	3	5				HİZMET ALIMLARI	32.000,00
46	35	26	24	1	3	9	0	5	3	7				MENKUL MAL,GAYRİMADDİ HAK ALIM, BAKIM VE ONARIM Gİ	500,00
46	35	26	30											ÇEVRE KORUMA VE KONTROL MÜDÜRLÜĞÜ	134.000,00
46	35	26	30	5										ÇEVRE KORUMA HİZMETLERİ	134.000,00
46	35	26	30	5	3									KIRLILIĞIN AZALTILMASI HİZMETLERİ	134.000,00
46	35	26	30	5	3	0								KIRLILIĞIN AZALTILMASI HİZMETLERİ	134.000,00
46	35	26	30	5	3	0	0							KIRLILIĞIN AZALTILMASI HİZMETLERİ	119.000,00
46	35	26	30	5	3	0	0	5						MAHALLİ İDARELER	119.000,00
46	35	26	30	5	3	0	0	5	1					PERSONEL GİDERLERİ	101.000,00
46	35	26	30	5	3	0	0	5	1	1				MEMURLAR	101.000,00
46	35	26	30	5	3	0	0	5	2					SOSYAL GÜVENLİK KURUMLARINA DEVLET PRİMİ GİDERLERİ	13.000,00
46	35	26	30	5	3	0	0	5	2	1				MEMURLAR	13.000,00
46	35	26	30	5	3	0	0	5	3					MAL VE HİZMET ALIM GİDERLERİ	5.000,00
46	35	26	30	5	3	0	0	5	3	2				TÜKETİME YÖNELİK MAL VE MALZEME ALIMLARI	2.000,00
46	35	26	30	5	3	0	0	5	3	3				YOLLUKLAR	500,00
46	35	26	30	5	3	0	0	5	3	4				GÖREV GİDERLERİ	1.000,00
46	35	26	30	5	3	0	0	5	3	5				HİZMET ALIMLARI	1.000,00
46	35	26	30	5	3	0	0	5	3	7				MENKUL MAL,GAYRİMADDİ HAK ALIM, BAKIM VE ONARIM Gİ	500,00
46	35	26	30	5	3	0	11							BİTKİSEL ATIK YAĞLARIN TOPLANMASI PROJESİ	5.000,00
46	35	26	30	5	3	0	11	5						MAHALLİ İDARELER	5.000,00
46	35	26	30	5	3	0	11	5	3					MAL VE HİZMET ALIM GİDERLERİ	5.000,00
46	35	26	30	5	3	0	11	5	3	5				HİZMET ALIMLARI	5.000,00
46	35	26	30	5	3	0	12							ATIK PİLLERİN TOPLANMASI PROJESİ	5.000,00
46	35	26	30	5	3	0	12	5						MAHALLİ İDARELER	5.000,00
46	35	26	30	5	3	0	12	5	3					MAL VE HİZMET ALIM GİDERLERİ	5.000,00
46	35	26	30	5	3	0	12	5	3	5				HİZMET ALIMLARI	5.000,00
46	35	26	30	5	3	0	13							ATIK ELEKTRİKLİ VE ELEKTRONİK EŞYALARIN TOPLANMASI PROJESİ	5.000,00



**T.C.**  
**NARLIDERE BELEDİYE BAŞKANLIĞI**  
**Ödenek Cetveli - A**

Kurumsal Sınıflandırma				Fonksiyonel Sınıflandırma				F. T.	Ekonomik Sınıflandırma					Açıklama	2018 Bütçe Yılı Bütçe Ödeneği
I	II	III	IV	I	II	III	IV	I	I	II	III	IV	V		
46	35	26	30	5	3	0	13	5						MAHALLİ İDARELER	5.000,00
46	35	26	30	5	3	0	13	5	3					MAL VE HİZMET ALIM GİDERLERİ	5.000,00
46	35	26	30	5	3	0	13	5	3	5				HİZMET ALIMLARI	5.000,00
46	35	26	31											FEN İŞLERİ MÜDÜRLÜĞÜ	22.105.000,00
46	35	26	31	4										EKONOMİK İŞLER VE HİZMETLER	22.105.000,00
46	35	26	31	4	5									ULAŞTIRMA HİZMETLERİ	22.105.000,00
46	35	26	31	4	5	1								KARAYOLU İNŞAAT İŞLERİ VE HİZMETLERİ	22.105.000,00
46	35	26	31	4	5	1	0							KARAYOLU İNŞAAT İŞLERİ VE HİZMETLERİ	10.755.000,00
46	35	26	31	4	5	1	0	5						MAHALLİ İDARELER	10.755.000,00
46	35	26	31	4	5	1	0	5	1					PERSONEL GİDERLERİ	6.249.000,00
46	35	26	31	4	5	1	0	5	1	1				MEMURLAR	845.000,00
46	35	26	31	4	5	1	0	5	1	2				SÖZLEŞMELİ PERSONEL	2.500,00
46	35	26	31	4	5	1	0	5	1	3				İŞÇİLER	5.401.500,00
46	35	26	31	4	5	1	0	5	2					SOSYAL GÜVENLİK KURUMLARINA DEVLET PRİMİ GİDERLERİ	1.115.500,00
46	35	26	31	4	5	1	0	5	2	1				MEMURLAR	115.000,00
46	35	26	31	4	5	1	0	5	2	2				SÖZLEŞMELİ PERSONEL	500,00
46	35	26	31	4	5	1	0	5	2	3				İŞÇİLER	1.000.000,00
46	35	26	31	4	5	1	0	5	3					MAL VE HİZMET ALIM GİDERLERİ	1.773.500,00
46	35	26	31	4	5	1	0	5	3	2				TÜKETİME YÖNELİK MAL VE MALZEME ALIMLARI	1.280.500,00
46	35	26	31	4	5	1	0	5	3	3				YOLLUKLAR	11.000,00
46	35	26	31	4	5	1	0	5	3	4				GÖREV GİDERLERİ	15.000,00
46	35	26	31	4	5	1	0	5	3	5				HİZMET ALIMLARI	133.000,00
46	35	26	31	4	5	1	0	5	3	7				MENKUL MAL, GAYRİMADDİ HAK ALIM, BAKIM VE ONARIM Gİ	186.000,00
46	35	26	31	4	5	1	0	5	3	8				GAYRİMENKUL MAL BAKIM VE ONARIM GİDERLERİ	148.000,00
46	35	26	31	4	5	1	0	5	6					SERMAYE GİDERLERİ	1.617.000,00
46	35	26	31	4	5	1	0	5	6	1				MAMUL MAL ALIMLARI	21.000,00
46	35	26	31	4	5	1	0	5	6	2				MENKUL SERMAYE ÜRETİM GİDERLERİ	41.000,00
46	35	26	31	4	5	1	0	5	6	5				GAYRİMENKUL SERMAYE ÜRETİM GİDERLERİ	1.530.000,00
46	35	26	31	4	5	1	0	5	6	7				GAYRİMENKUL BÜYÜK ONARIM GİDERLERİ	25.000,00
46	35	26	31	4	5	1	2							ALİ ÖZÜTEMİZ (HAVACILAR) SOKAK SEVGİYOLU OLARAK DÜZENLEMESİ	250.000,00
46	35	26	31	4	5	1	2	5						MAHALLİ İDARELER	250.000,00
46	35	26	31	4	5	1	2	5	6					SERMAYE GİDERLERİ	250.000,00
46	35	26	31	4	5	1	2	5	6	5				GAYRİMENKUL SERMAYE ÜRETİM GİDERLERİ	250.000,00
46	35	26	31	4	5	1	27							GÜNGÖREN CADDESİ SEVGİ YOLU DÜZENLENMESİ İŞİ	250.000,00





T.C.  
NARLIDERE BELEDİYE BAŞKANLIĞI  
Ödenek Cetveli - A

Kurumsal Sınıflandırma				Fonksiyonel Sınıflandırma				F. T.	Ekonomik Sınıflandırma					Açıklama	2018 Bütçe Yılı Bütçe Ödeneği
I	II	III	IV	I	II	III	IV	I	II	III	IV	V			
46	35	26	31	4	5	1	27	5						MAHALLİ İDARELER	250.000,00
46	35	26	31	4	5	1	27	5	6					SERMAYE GİDERLERİ	250.000,00
46	35	26	31	4	5	1	27	5	6	5				GAYRİMENKUL SERMAYE ÜRETİM GİDERLERİ	250.000,00
46	35	26	31	4	5	1	29							AHMET PİRİŞTİNA DEMOKRASİ MEYDANI DÜZENLENMESİ	9.000.000,00
46	35	26	31	4	5	1	29	5						MAHALLİ İDARELER	2.700.000,00
46	35	26	31	4	5	1	29	5	6					SERMAYE GİDERLERİ	2.700.000,00
46	35	26	31	4	5	1	29	5	6	5				GAYRİMENKUL SERMAYE ÜRETİM GİDERLERİ	2.700.000,00
46	35	26	31	4	5	1	29	8						BAĞIŞ VE YARDIMLAR	6.300.000,00
46	35	26	31	4	5	1	29	8	6					SERMAYE GİDERLERİ	6.300.000,00
46	35	26	31	4	5	1	29	8	6	5				GAYRİMENKUL SERMAYE ÜRETİM GİDERLERİ	6.300.000,00
46	35	26	31	4	5	1	30							NARLI MAHALLESİ (YUKARIKÖY) KENTSEL SİT ALANI SOKAK SAĞLIKLAŞTIRMA VE KENTSEL TASARIM PROJESİ	1.500.000,00
46	35	26	31	4	5	1	30	5						MAHALLİ İDARELER	450.000,00
46	35	26	31	4	5	1	30	5	6					SERMAYE GİDERLERİ	450.000,00
46	35	26	31	4	5	1	30	5	6	1				MAMUL MAL ALIMLARI	450.000,00
46	35	26	31	4	5	1	30	8						BAĞIŞ VE YARDIMLAR	1.050.000,00
46	35	26	31	4	5	1	30	8	6					SERMAYE GİDERLERİ	1.050.000,00
46	35	26	31	4	5	1	30	8	6	1				MAMUL MAL ALIMLARI	1.050.000,00
46	35	26	31	4	5	1	35							SAHİLEVLERİ MAHALLESİNDE ENGELLİ EĞİTİM MERKEZİ YAPIMI	50.000,00
46	35	26	31	4	5	1	35	5						MAHALLİ İDARELER	50.000,00
46	35	26	31	4	5	1	35	5	3					MAL VE HİZMET ALIM GİDERLERİ	50.000,00
46	35	26	31	4	5	1	35	5	3	5				HİZMET ALIMLARI	50.000,00
46	35	26	31	4	5	1	37							İLİCA MAHALLESİ SOKAK VE KALDIRIMLARIN DÜZENLENMESİ İŞİ	300.000,00
46	35	26	31	4	5	1	37	5						MAHALLİ İDARELER	300.000,00
46	35	26	31	4	5	1	37	5	6					SERMAYE GİDERLERİ	300.000,00
46	35	26	31	4	5	1	37	5	6	5				GAYRİMENKUL SERMAYE ÜRETİM GİDERLERİ	300.000,00
46	35	26	35											RUHSAT VE DENETİM MÜDÜRLÜĞÜ	185.500,00
46	35	26	35	4										EKONOMİK İŞLER VE HİZMETLER	185.500,00
46	35	26	35	4	1									GENEL EKONOMİK İŞLER VE HİZMETLER	185.500,00
46	35	26	35	4	1	1								GENEL EKONOMİK VE TİCARİ İŞLER VE HİZMETLER	185.500,00
46	35	26	35	4	1	1	0	5						GENEL EKONOMİK VE TİCARİ İŞLER VE HİZMETLER	185.500,00
46	35	26	35	4	1	1	0	5						MAHALLİ İDARELER	185.500,00
46	35	26	35	4	1	1	0	5	1					PERSONEL GİDERLERİ	151.000,00
46	35	26	35	4	1	1	0	5	1	1				MEMURLAR	151.000,00



**T.C.**  
**NARLIDERE BELEDİYE BAŞKANLIĞI**  
Ödenek Cetveli - A

Kurumsal Sınıflandırma				Fonksiyonel Sınıflandırma				F. T.	Ekonomik Sınıflandırma					Açıklama	2018 Bütçe Yılı Bütçe Ödeneği
I	II	III	IV	I	II	III	IV	I	II	III	IV	V			
46	35	26	35	4	1	1	0	5	2					SOSYAL GÜVENLİK KURUMLARINA DEVLET PRİMİ GİDERLERİ	23.000,00
46	35	26	35	4	1	1	0	5	2	1				MEMURLAR	23.000,00
46	35	26	35	4	1	1	0	5	3					MAL VE HİZMET ALIM GİDERLERİ	11.500,00
46	35	26	35	4	1	1	0	5	3	2				TÜKETİME YÖNELİK MAL VE MALZEME ALIMLARI	2.500,00
46	35	26	35	4	1	1	0	5	3	3				YOLLUKLAR	1.000,00
46	35	26	35	4	1	1	0	5	3	4				GÖREV GİDERLERİ	4.000,00
46	35	26	35	4	1	1	0	5	3	5				HİZMET ALIMLARI	2.000,00
46	35	26	35	4	1	1	0	5	3	7				MENKUL MAL, GAYRİMADDİ HAK ALIM, BAKIM VE ONARIM Gİ	2.000,00
46	35	26	36											İMAR VE ŞEHİRCİLİK MÜDÜRLÜĞÜ	2.432.500,00
46	35	26	36	6										İSKAN VE TOPLUM REFAHI HİZMETLERİ	2.432.500,00
46	35	26	36	6	2									TOPLUM REFAHI HİZMETLERİ	2.432.500,00
46	35	26	36	6	2	0								TOPLUM REFAHI HİZMETLERİ	2.432.500,00
46	35	26	36	6	2	0	0							TOPLUM REFAHI HİZMETLERİ	1.573.500,00
46	35	26	36	6	2	0	0	5						MAHALLİ İDARELER	1.573.500,00
46	35	26	36	6	2	0	0	5	1					PERSONEL GİDERLERİ	928.000,00
46	35	26	36	6	2	0	0	5	1	1				MEMURLAR	928.000,00
46	35	26	36	6	2	0	0	5	2					SOSYAL GÜVENLİK KURUMLARINA DEVLET PRİMİ GİDERLERİ	120.000,00
46	35	26	36	6	2	0	0	5	2	1				MEMURLAR	120.000,00
46	35	26	36	6	2	0	0	5	3					MAL VE HİZMET ALIM GİDERLERİ	175.500,00
46	35	26	36	6	2	0	0	5	3	2				TÜKETİME YÖNELİK MAL VE MALZEME ALIMLARI	6.500,00
46	35	26	36	6	2	0	0	5	3	3				YOLLUKLAR	23.000,00
46	35	26	36	6	2	0	0	5	3	4				GÖREV GİDERLERİ	23.000,00
46	35	26	36	6	2	0	0	5	3	5				HİZMET ALIMLARI	120.000,00
46	35	26	36	6	2	0	0	5	3	7				MENKUL MAL, GAYRİMADDİ HAK ALIM, BAKIM VE ONARIM Gİ	3.000,00
46	35	26	36	6	2	0	0	5	6					SERMAYE GİDERLERİ	350.000,00
46	35	26	36	6	2	0	0	5	6	4				GAYRİMENKUL ALIMLARI VE KAMULAŞTIRMASI	350.000,00
46	35	26	36	6	2	0	1							6306 SAYILI KANUN KAPSAMINDA ÇATALKAYA, NARLI, 2.İNÖNÜ VE ATATÜRK MAHALLESİ KENTSEL DÖNÜŞÜM PROJESİ	730.000,00
46	35	26	36	6	2	0	1	5						MAHALLİ İDARELER	730.000,00
46	35	26	36	6	2	0	1	5	3					MAL VE HİZMET ALIM GİDERLERİ	730.000,00
46	35	26	36	6	2	0	1	5	3	5				HİZMET ALIMLARI	730.000,00
46	35	26	36	6	2	0	28							LEVENT CADDESİ AĞAÇ KAMULAŞTIRMASI	129.000,00
46	35	26	36	6	2	0	28	5						MAHALLİ İDARELER	129.000,00
46	35	26	36	6	2	0	28	5	6					SERMAYE GİDERLERİ	129.000,00



**T.C.**  
**NARLIDERE BELEDİYE BAŞKANLIĞI**  
**Ödenek Cetveli - A**

Kurumsal Sınıflandırma				Fonksiyonel Sınıflandırma				F. T.	Ekonomik Sınıflandırma					Açıklama	2018 Bütçe Yılı Bütçe Ödeneği
I	II	III	IV	I	II	III	IV	I	II	III	IV	V			
46	35	26	36	6	2	0	28	5	6	4				GAYRİMENKUL ALIMLARI VE KAMULAŞTIRMASI	129.000,00
46	35	26	37											KÜLTÜR VE SOSYAL İŞLER MÜDÜRLÜĞÜ	970.000,00
46	35	26	37	1										GENEL KAMU HİZMETLERİ	11.500,00
46	35	26	37	1	1									YASAMA VE YÜRÜTME ORGANLARI, FINANSAL VE MALİ İŞL	11.500,00
46	35	26	37	1	1	1								YASAMA VE YÜRÜTME ORGANLARI HİZMETLERİ	11.500,00
46	35	26	37	1	1	1	0							YASAMA VE YÜRÜTME ORGANLARI HİZMETLERİ	11.500,00
46	35	26	37	1	1	1	0	5						MAHALLİ İDARELER	11.500,00
46	35	26	37	1	1	1	0	5	3					MAL VE HİZMET ALIM GİDERLERİ	11.500,00
46	35	26	37	1	1	1	0	5	3	2				TÜKETİME YÖNELİK MAL VE MALZEME ALIMLARI	3.500,00
46	35	26	37	1	1	1	0	5	3	3				YOLLUKLAR	500,00
46	35	26	37	1	1	1	0	5	3	5				HİZMET ALIMLARI	3.500,00
46	35	26	37	1	1	1	0	5	3	7				MENKUL MAL,GAYRİMADDİ HAK ALIM, BAKIM VE ONARIM Gİ	4.000,00
46	35	26	37	8										DİNLENME, KÜLTÜR VE DİN HİZMETLERİ	958.500,00
46	35	26	37	8	1									DİNLENME VE SPOR HİZMETLERİ	7.000,00
46	35	26	37	8	1	0								DİNLENME VE SPOR HİZMETLERİ	7.000,00
46	35	26	37	8	1	0	0							DİNLENME VE SPOR HİZMETLERİ	7.000,00
46	35	26	37	8	1	0	0	5						MAHALLİ İDARELER	7.000,00
46	35	26	37	8	1	0	0	5	3					MAL VE HİZMET ALIM GİDERLERİ	7.000,00
46	35	26	37	8	1	0	0	5	3	2				TÜKETİME YÖNELİK MAL VE MALZEME ALIMLARI	2.000,00
46	35	26	37	8	1	0	0	5	3	8				GAYRİMENKUL MAL BAKIM VE ONARIM GİDERLERİ	5.000,00
46	35	26	37	8	2									KÜLTÜR HİZMETLERİ	951.500,00
46	35	26	37	8	2	0								KÜLTÜR HİZMETLERİ	951.500,00
46	35	26	37	8	2	0	0							KÜLTÜR HİZMETLERİ	341.500,00
46	35	26	37	8	2	0	0	5						MAHALLİ İDARELER	341.500,00
46	35	26	37	8	2	0	0	5	1					PERSONEL GİDERLERİ	76.000,00
46	35	26	37	8	2	0	0	5	1	1				MEMURLAR	76.000,00
46	35	26	37	8	2	0	0	5	2					SOSYAL GÜVENLİK KURUMLARINA DEVLET PRİMİ GİDERLERİ	9.000,00
46	35	26	37	8	2	0	0	5	2	1				MEMURLAR	9.000,00
46	35	26	37	8	2	0	0	5	3					MAL VE HİZMET ALIM GİDERLERİ	191.500,00
46	35	26	37	8	2	0	0	5	3	2				TÜKETİME YÖNELİK MAL VE MALZEME ALIMLARI	137.000,00
46	35	26	37	8	2	0	0	5	3	3				YOLLUKLAR	1.000,00
46	35	26	37	8	2	0	0	5	3	4				GÖREV GİDERLERİ	1.000,00
46	35	26	37	8	2	0	0	5	3	5				HİZMET ALIMLARI	7.000,00



**T.C.**  
**NARLIDERE BELEDİYE BAŞKANLIĞI**  
Ödenek Cetveli - A

Kurumsal Sınıflandırma				Fonksiyonel Sınıflandırma				F. T.	Ekonomik Sınıflandırma					Açıklama	2018 Bütçe Yılı Bütçe Ödeneği
I	II	III	IV	I	II	III	IV	I	I	II	III	IV	V		
46	35	26	37	8	2	0	0	5	3	7				MENKUL MAL,GAYRİMADDİ HAK ALIM, BAKIM VE ONARIM Gİ	43.500,00
46	35	26	37	8	2	0	0	5	3	8				GAYRİMENKUL MAL BAKIM VE ONARIM GİDERLERİ	2.000,00
46	35	26	37	8	2	0	0	5	6					SERMAYE GİDERLERİ	65.000,00
46	35	26	37	8	2	0	0	5	6	1				MAMUL MAL ALIMLARI	65.000,00
46	35	26	37	8	2	0	3							UYGULAMALI GİRİŞİMCİLİK EĞİTİMİ	15.000,00
46	35	26	37	8	2	0	3	5						MAHALLİ İDARELER	15.000,00
46	35	26	37	8	2	0	3	5	3					MAL VE HİZMET ALIM GİDERLERİ	15.000,00
46	35	26	37	8	2	0	3	5	3	5				HİZMET ALIMLARI	15.000,00
46	35	26	37	8	2	0	14							HOBİ, SANAT VE SPOR KURLARI DÜZENLEMEK	15.000,00
46	35	26	37	8	2	0	14	5						MAHALLİ İDARELER	15.000,00
46	35	26	37	8	2	0	14	5	3					MAL VE HİZMET ALIM GİDERLERİ	15.000,00
46	35	26	37	8	2	0	14	5	3	2				TÜKETİME YÖNELİK MAL VE MALZEME ALIMLARI	10.000,00
46	35	26	37	8	2	0	14	5	3	5				HİZMET ALIMLARI	5.000,00
46	35	26	37	8	2	0	26							ENGELLİ EĞİTİM VE REHABİLİTASYON ÇALIŞMALARI	30.000,00
46	35	26	37	8	2	0	26	5						MAHALLİ İDARELER	30.000,00
46	35	26	37	8	2	0	26	5	3					MAL VE HİZMET ALIM GİDERLERİ	30.000,00
46	35	26	37	8	2	0	26	5	3	2				TÜKETİME YÖNELİK MAL VE MALZEME ALIMLARI	10.000,00
46	35	26	37	8	2	0	26	5	3	5				HİZMET ALIMLARI	20.000,00
46	35	26	37	8	2	0	34							NARBEM KURSU PROJESİ	550.000,00
46	35	26	37	8	2	0	34	5						MAHALLİ İDARELER	550.000,00
46	35	26	37	8	2	0	34	5	3					MAL VE HİZMET ALIM GİDERLERİ	550.000,00
46	35	26	37	8	2	0	34	5	3	2				TÜKETİME YÖNELİK MAL VE MALZEME ALIMLARI	50.000,00
46	35	26	37	8	2	0	34	5	3	5				HİZMET ALIMLARI	500.000,00
46	35	26	38											PARK VE BAHÇELER MÜDÜRLÜĞÜ	6.624.700,00
46	35	26	38	8										DİNLENME, KÜLTÜR VE DİN HİZMETLERİ	6.624.700,00
46	35	26	38	8	1									DİNLENME VE SPOR HİZMETLERİ	6.624.700,00
46	35	26	38	8	1	0								DİNLENME VE SPOR HİZMETLERİ	6.624.700,00
46	35	26	38	8	1	0	0							DİNLENME VE SPOR HİZMETLERİ	6.624.700,00
46	35	26	38	8	1	0	0	5						MAHALLİ İDARELER	6.624.700,00
46	35	26	38	8	1	0	0	5	1					PERSONEL GİDERLERİ	4.473.500,00
46	35	26	38	8	1	0	0	5	1	1				MEMURLAR	100.500,00
46	35	26	38	8	1	0	0	5	1	2				SÖZLEŞMELİ PERSONEL	3.000,00
46	35	26	38	8	1	0	0	5	1	3				İŞÇİLER	4.370.000,00
46	35	26	38	8	1	0	0	5	2					SOSYAL GÜVENLİK KURUMLARINA DEVLET PRİMİ GİDERLERİ	895.100,00



**T.C.**  
**NARLIDERE BELEDİYE BAŞKANLIĞI**  
**Ödenek Cetveli - A**

Kurumsal Sınıflandırma				Fonksiyonel Sınıflandırma				F. T.	Ekonomik Sınıflandırma					Açıklama	2018 Bütçe Yılı Bütçe Ödeneği
I	II	III	IV	I	II	III	IV	I	I	II	III	IV	V		
46	35	26	38	8	1	0	0	5	2	1				MEMURLAR	15.000,00
46	35	26	38	8	1	0	0	5	2	2				SÖZLEŞMELİ PERSONEL	100,00
46	35	26	38	8	1	0	0	5	2	3				İŞÇİLER	880.000,00
46	35	26	38	8	1	0	0	5	3					MAL VE HİZMET ALIM GİDERLERİ	1.006.100,00
46	35	26	38	8	1	0	0	5	3	2				TÜKETİME YÖNELİK MAL VE MALZEME ALIMLARI	775.600,00
46	35	26	38	8	1	0	0	5	3	3				YOLLUKLAR	500,00
46	35	26	38	8	1	0	0	5	3	4				GÖREV GİDERLERİ	1.000,00
46	35	26	38	8	1	0	0	5	3	5				HİZMET ALIMLARI	165.000,00
46	35	26	38	8	1	0	0	5	3	7				MENKUL MAL, GAYRİMADDİ HAK ALIM, BAKIM VE ONARIM Gİ	64.000,00
46	35	26	38	8	1	0	0	5	6					SERMAYE GİDERLERİ	250.000,00
46	35	26	38	8	1	0	0	5	6	5				GAYRİMENKUL SERMAYE ÜRETİM GİDERLERİ	250.000,00
46	35	26	39											SAĞLIK İŞLERİ MÜDÜRLÜĞÜ	270.500,00
46	35	26	39	7										SAĞLIK HİZMETLERİ	270.500,00
46	35	26	39	7	2									AYAKTA YÜRÜTÜLEN TEDAVİ HİZMETLERİ	270.500,00
46	35	26	39	7	2	1								GENEL POLIKLINİKLER	270.500,00
46	35	26	39	7	2	1	0							GENEL POLIKLINİKLER	265.500,00
46	35	26	39	7	2	1	0	5						MAHALLİ İDARELER	265.500,00
46	35	26	39	7	2	1	0	5	1					PERSONEL GİDERLERİ	194.000,00
46	35	26	39	7	2	1	0	5	1	1				MEMURLAR	194.000,00
46	35	26	39	7	2	1	0	5	2					SOSYAL GÜVENLİK KURUMLARINA DEVLET PRİMİ GİDERLERİ	23.000,00
46	35	26	39	7	2	1	0	5	2	1				MEMURLAR	23.000,00
46	35	26	39	7	2	1	0	5	3					MAL VE HİZMET ALIM GİDERLERİ	48.500,00
46	35	26	39	7	2	1	0	5	3	2				TÜKETİME YÖNELİK MAL VE MALZEME ALIMLARI	9.000,00
46	35	26	39	7	2	1	0	5	3	3				YOLLUKLAR	500,00
46	35	26	39	7	2	1	0	5	3	4				GÖREV GİDERLERİ	2.500,00
46	35	26	39	7	2	1	0	5	3	5				HİZMET ALIMLARI	34.000,00
46	35	26	39	7	2	1	0	5	3	7				MENKUL MAL, GAYRİMADDİ HAK ALIM, BAKIM VE ONARIM Gİ	2.500,00
46	35	26	39	7	2	1	15							KORUYUCU SAĞLIK HİZMETLERİ İLE İLGİLİ TÜM HALKIMIZI BİLİNÇLENDİRMEK AMACI İLE ETKİNLİKLER DÜZENLEMELERİ	5.000,00
46	35	26	39	7	2	1	15	5						MAHALLİ İDARELER	5.000,00
46	35	26	39	7	2	1	15	5	3					MAL VE HİZMET ALIM GİDERLERİ	5.000,00
46	35	26	39	7	2	1	15	5	3	5				HİZMET ALIMLARI	5.000,00
46	35	26	40											DESTEK HİZMETLERİ MÜDÜRLÜĞÜ	392.100,00
46	35	26	40	1										GENEL KAMU HİZMETLERİ	392.100,00



**T.C.**  
**NARLIDERE BELEDİYE BAŞKANLIĞI**  
**Ödenek Cetveli - A**

Kurumsal Sınıflandırma				Fonksiyonel Sınıflandırma				F. T.	Ekonomik Sınıflandırma					Açıklama	2018 Bütçe Yılı Bütçe Ödenegi
I	II	III	IV	I	II	III	IV	I	I	II	III	IV	V		
46	35	26	40	1	3									GENEL HİZMETLER	392.100,00
46	35	26	40	1	3	9								DIĞER GENEL HİZMETLER	392.100,00
46	35	26	40	1	3	9	0							DIĞER GENEL HİZMETLER	392.100,00
46	35	26	40	1	3	9	0	5						MAHALLİ İDARELER	392.100,00
46	35	26	40	1	3	9	0	5	1					PERSONEL GİDERLERİ	134.000,00
46	35	26	40	1	3	9	0	5	1	1				MEMURLAR	134.000,00
46	35	26	40	1	3	9	0	5	2					SOSYAL GÜVENLİK KURUMLARINA DEVLET PRİMİ GİDERLERİ	20.000,00
46	35	26	40	1	3	9	0	5	2	1				MEMURLAR	20.000,00
46	35	26	40	1	3	9	0	5	3					MAL VE HİZMET ALIM GİDERLERİ	188.100,00
46	35	26	40	1	3	9	0	5	3	2				TÜKETİME YÖNELİK MAL VE MALZEME ALIMLARI	67.100,00
46	35	26	40	1	3	9	0	5	3	3				YOLLUKLAR	1.000,00
46	35	26	40	1	3	9	0	5	3	4				GÖREV GİDERLERİ	2.000,00
46	35	26	40	1	3	9	0	5	3	5				HİZMET ALIMLARI	50.000,00
46	35	26	40	1	3	9	0	5	3	7				MENKUL MAL, GAYRİMADDİ HAK ALIM, BAKIM VE ONARIM Gİ	68.000,00
46	35	26	40	1	3	9	0	5	6					SERMAYE GİDERLERİ	50.000,00
46	35	26	40	1	3	9	0	5	6	1				MAMUL MAL ALIMLARI	50.000,00
46	35	26	41											TEMİZLİK İŞLERİ MÜDÜRLÜĞÜ	12.932.000,00
46	35	26	41	1										GENEL KAMU HİZMETLERİ	3.226.000,00
46	35	26	41	1	3									GENEL HİZMETLER	3.226.000,00
46	35	26	41	1	3	9								DIĞER GENEL HİZMETLER	3.226.000,00
46	35	26	41	1	3	9	0							DIĞER GENEL HİZMETLER	2.656.000,00
46	35	26	41	1	3	9	0	5						MAHALLİ İDARELER	2.656.000,00
46	35	26	41	1	3	9	0	5	3					MAL VE HİZMET ALIM GİDERLERİ	2.631.000,00
46	35	26	41	1	3	9	0	5	3	2				TÜKETİME YÖNELİK MAL VE MALZEME ALIMLARI	1.506.000,00
46	35	26	41	1	3	9	0	5	3	3				YOLLUKLAR	2.000,00
46	35	26	41	1	3	9	0	5	3	4				GÖREV GİDERLERİ	22.000,00
46	35	26	41	1	3	9	0	5	3	5				HİZMET ALIMLARI	137.000,00
46	35	26	41	1	3	9	0	5	3	7				MENKUL MAL, GAYRİMADDİ HAK ALIM, BAKIM VE ONARIM Gİ	964.000,00
46	35	26	41	1	3	9	0	5	6					SERMAYE GİDERLERİ	25.000,00
46	35	26	41	1	3	9	0	5	6	1				MAMUL MAL ALIMLARI	25.000,00
46	35	26	41	1	3	9	4							TAŞIT VE İŞ MAKİNASI ALIM	550.000,00
46	35	26	41	1	3	9	4	5						MAHALLİ İDARELER	550.000,00
46	35	26	41	1	3	9	4	5	6					SERMAYE GİDERLERİ	550.000,00
46	35	26	41	1	3	9	4	5	6	1				MAMUL MAL ALIMLARI	550.000,00



**T.C.**  
**NARLIDERE BELEDİYE BAŞKANLIĞI**  
**Ödenek Cetveli - A**

Kurumsal Sınıflandırma				Fonksiyonel Sınıflandırma				F. T.	Ekonomik Sınıflandırma					Açıklama	2018 Bütçe Yılı Bütçe Ödeneği
I	II	III	IV	I	II	III	IV	I	II	III	IV	V			
46	35	26	41	1	3	9	36							ARAÇ TAKİP SİSTEMİ PROJESİ	20.000,00
46	35	26	41	1	3	9	36	5						MAHALLİ İDARELER	20.000,00
46	35	26	41	1	3	9	36	5	3					MAL VE HİZMET ALIM GİDERLERİ	20.000,00
46	35	26	41	1	3	9	36	5	3	5				HİZMET ALIMLARI	15.000,00
46	35	26	41	1	3	9	36	5	3	7				MENKUL MAL,GAYRİMADDİ HAK ALIM, BAKIM VE ONARIM Gİ	5.000,00
46	35	26	41	5										ÇEVRE KORUMA HİZMETLERİ	9.706.000,00
46	35	26	41	5	1									ATIK YÖNETİMİ HİZMETLERİ	9.706.000,00
46	35	26	41	5	1	0								ATIK YÖNETİMİ HİZMETLERİ	9.706.000,00
46	35	26	41	5	1	0	0							ATIK YÖNETİMİ HİZMETLERİ	7.166.000,00
46	35	26	41	5	1	0	0	5						MAHALLİ İDARELER	7.166.000,00
46	35	26	41	5	1	0	0	5	1					PERSONEL GİDERLERİ	5.683.000,00
46	35	26	41	5	1	0	0	5	1	1				MEMURLAR	103.000,00
46	35	26	41	5	1	0	0	5	1	3				İŞÇİLER	5.580.000,00
46	35	26	41	5	1	0	0	5	2					SOSYAL GÜVENLİK KURUMLARINA DEVLET PRİMİ GİDERLERİ	1.146.000,00
46	35	26	41	5	1	0	0	5	2	1				MEMURLAR	16.000,00
46	35	26	41	5	1	0	0	5	2	3				İŞÇİLER	1.130.000,00
46	35	26	41	5	1	0	0	5	3					MAL VE HİZMET ALIM GİDERLERİ	107.000,00
46	35	26	41	5	1	0	0	5	3	2				TÜKETİME YÖNELİK MAL VE MALZEME ALIMLARI	95.000,00
46	35	26	41	5	1	0	0	5	3	3				YOLLUKLAR	2.000,00
46	35	26	41	5	1	0	0	5	3	4				GÖREV GİDERLERİ	4.000,00
46	35	26	41	5	1	0	0	5	3	7				MENKUL MAL,GAYRİMADDİ HAK ALIM, BAKIM VE ONARIM Gİ	6.000,00
46	35	26	41	5	1	0	0	5	6					SERMAYE GİDERLERİ	230.000,00
46	35	26	41	5	1	0	0	5	6	2				MENKUL SERMAYE ÜRETİM GİDERLERİ	230.000,00
46	35	26	41	5	1	0	9							METAL VE KAÇIT AMBALAJ ATIKLARININ KAYNAĞINDA AYRI TOPLANMASI-TAŞINMASI VE AYRIŞTIRILMASI PROJESİ	10.000,00
46	35	26	41	5	1	0	9	5						MAHALLİ İDARELER	10.000,00
46	35	26	41	5	1	0	9	5	3					MAL VE HİZMET ALIM GİDERLERİ	10.000,00
46	35	26	41	5	1	0	9	5	3	5				HİZMET ALIMLARI	10.000,00
46	35	26	41	5	1	0	10							CAM AMBALAJ ATIKLARININ KAYNAĞINDA AYRI TOPLANMASI	10.000,00
46	35	26	41	5	1	0	10	5						MAHALLİ İDARELER	10.000,00
46	35	26	41	5	1	0	10	5	3					MAL VE HİZMET ALIM GİDERLERİ	10.000,00
46	35	26	41	5	1	0	10	5	3	5				HİZMET ALIMLARI	10.000,00
46	35	26	41	5	1	0	32							CADDE ,SOKAK TEMİZLİĞİ VE KATI ATIK TOPLAMA PROJESİ	2.520.000,00
46	35	26	41	5	1	0	32	5						MAHALLİ İDARELER	2.520.000,00



T.C.  
NARLIDERE BELEDİYE BAŞKANLIĞI

Ödenek Cetveli - A

Kurumsal Sınıflandırma				Fonksiyonel Sınıflandırma				F. T.	Ekonomik Sınıflandırma					Açıklama	2018 Bütçe Yılı Bütçe Ödeneği
I	II	III	IV	I	II	III	IV	I	II	III	IV	V			
46	35	26	41	5	1	0	32	5	3					MAL VE HİZMET ALIM GİDERLERİ	2.520.000,00
46	35	26	41	5	1	0	32	5	3	5				HİZMET ALIMLARI	2.520.000,00
46	35	26	42											VETERİNER İŞLERİ MÜDÜRLÜĞÜ	515.500,00
46	35	26	42	4										EKONOMİK İŞLER VE HİZMETLER	515.500,00
46	35	26	42	4	2									TARIM, ORMANCILIK, BALIKÇILIK VE AVCILIK HİZMETLERİ	515.500,00
46	35	26	42	4	2	1								TARIM HİZMETLERİ	515.500,00
46	35	26	42	4	2	1	0							TARIM HİZMETLERİ	495.500,00
46	35	26	42	4	2	1	0	5						MAHALLİ İDARELER	495.500,00
46	35	26	42	4	2	1	0	5	1					PERSONEL GİDERLERİ	187.000,00
46	35	26	42	4	2	1	0	5	1	1				MEMURLAR	187.000,00
46	35	26	42	4	2	1	0	5	2					SOSYAL GÜVENLİK KURUMLARINA DEVLET PRİMİ GİDERLERİ	24.000,00
46	35	26	42	4	2	1	0	5	2	1				MEMURLAR	24.000,00
46	35	26	42	4	2	1	0	5	3					MAL VE HİZMET ALIM GİDERLERİ	284.500,00
46	35	26	42	4	2	1	0	5	3	2				TÜKETİME YÖNELİK MAL VE MALZEME ALIMLARI	126.000,00
46	35	26	42	4	2	1	0	5	3	3				YOLLUKLAR	1.000,00
46	35	26	42	4	2	1	0	5	3	4				GÖREV GİDERLERİ	500,00
46	35	26	42	4	2	1	0	5	3	5				HİZMET ALIMLARI	152.000,00
46	35	26	42	4	2	1	0	5	3	7				MENKUL MAL, GAYRİMADDİ HAK ALIM, BAKIM VE ONARIM Gİ	5.000,00
46	35	26	42	4	2	1	8							SAHİPSİZ SOKAK HAYVANLARIN AŞILAMA, KISIRLAŞTIRILMASI, KAYIT ALTINA ALINMASI, BESLENMESİ VE KLİNİK TEDAVİ HİZMETLERİ İŞİ	20.000,00
46	35	26	42	4	2	1	8	5						MAHALLİ İDARELER	20.000,00
46	35	26	42	4	2	1	8	5	3					MAL VE HİZMET ALIM GİDERLERİ	20.000,00
46	35	26	42	4	2	1	8	5	3	5				HİZMET ALIMLARI	20.000,00
46	35	26	43											ZABITA MÜDÜRLÜĞÜ	1.325.500,00
46	35	26	43	3										KAMU DÜZENİ VE GÜVENLİK HİZMETLERİ	1.325.500,00
46	35	26	43	3	9									SINIFLANDIRMAYA GİRMEYEN KAMU DÜZENİ VE GÜVENLİK H	1.325.500,00
46	35	26	43	3	9	9								SINIFLANDIRMAYA GİRMEYEN KAMU DÜZENİ VE GÜVENLİK H	1.325.500,00
46	35	26	43	3	9	9	0							SINIFLANDIRMAYA GİRMEYEN KAMU DÜZENİ VE GÜVENLİK H	1.325.500,00
46	35	26	43	3	9	9	0	5						MAHALLİ İDARELER	1.325.500,00
46	35	26	43	3	9	9	0	5	1					PERSONEL GİDERLERİ	793.000,00
46	35	26	43	3	9	9	0	5	1	1				MEMURLAR	793.000,00
46	35	26	43	3	9	9	0	5	2					SOSYAL GÜVENLİK KURUMLARINA DEVLET PRİMİ GİDERLERİ	105.000,00
46	35	26	43	3	9	9	0	5	2	1				MEMURLAR	105.000,00





T.C.  
NARLIDERE BELEDİYE BAŞKANLIĞI  
Ödenek Cetveli - A

Kurumsal Sınıflandırma				Fonksiyonel Sınıflandırma				F. T.	Ekonomik Sınıflandırma					Açıklama	2018 Bütçe Yılı Bütçe Ödeneği
I	II	III	IV	I	II	III	IV	I	II	III	IV	V			
46	35	26	43	3	9	9	0	5	3					MAL VE HİZMET ALIM GİDERLERİ	427.500,00
46	35	26	43	3	9	9	0	5	3	2				TÜKETİME YÖNELİK MAL VE MALZEME ALIMLARI	19.500,00
46	35	26	43	3	9	9	0	5	3	3				YOLLUKLAR	1.000,00
46	35	26	43	3	9	9	0	5	3	4				GÖREV GİDERLERİ	2.500,00
46	35	26	43	3	9	9	0	5	3	5				HİZMET ALIMLARI	401.500,00
46	35	26	43	3	9	9	0	5	3	7				MENKUL MAL,GAYRİMADDİ HAK ALIM, BAKIM VE ONARIM Gİ	3.000,00
46	35	26	44											STRATEJİ GELİŞTİRME MÜDÜRLÜĞÜ	109.500,00
46	35	26	44	1										GENEL KAMU HİZMETLERİ	109.500,00
46	35	26	44	1	1									YASAMA VE YÜRÜTME ORGANLARI, FINANSAL VE MALİ İŞL	109.500,00
46	35	26	44	1	1	2								FINANSAL VE MALİ İŞLER VE HİZMETLER	109.500,00
46	35	26	44	1	1	2	0							FINANSAL VE MALİ İŞLER VE HİZMETLER	109.500,00
46	35	26	44	1	1	2	0	5						MAHALLİ İDARELER	109.500,00
46	35	26	44	1	1	2	0	5	1					PERSONEL GİDERLERİ	94.000,00
46	35	26	44	1	1	2	0	5	1	1				MEMURLAR	94.000,00
46	35	26	44	1	1	2	0	5	2					SOSYAL GÜVENLİK KURUMLARINA DEVLET PRİMİ GİDERLERİ	13.000,00
46	35	26	44	1	1	2	0	5	2	1				MEMURLAR	13.000,00
46	35	26	44	1	1	2	0	5	3					MAL VE HİZMET ALIM GİDERLERİ	2.500,00
46	35	26	44	1	1	2	0	5	3	2				TÜKETİME YÖNELİK MAL VE MALZEME ALIMLARI	500,00
46	35	26	44	1	1	2	0	5	3	3				YOLLUKLAR	500,00
46	35	26	44	1	1	2	0	5	3	4				GÖREV GİDERLERİ	500,00
46	35	26	44	1	1	2	0	5	3	5				HİZMET ALIMLARI	500,00
46	35	26	44	1	1	2	0	5	3	7				MENKUL MAL,GAYRİMADDİ HAK ALIM, BAKIM VE ONARIM Gİ	500,00
46	35	26	45											KENTSEL TASARIM MÜDÜRLÜĞÜ	500,00
46	35	26	45	6										İSKAN VE TOPLUM REFAHI HİZMETLERİ	500,00
46	35	26	45	6	1									İSKAN İŞLERİ VE HİZMETLERİ	500,00
46	35	26	45	6	1	0								İSKAN İŞLERİ VE HİZMETLERİ	500,00
46	35	26	45	6	1	0	0							İSKAN İŞLERİ VE HİZMETLERİ	500,00
46	35	26	45	6	1	0	0	5						MAHALLİ İDARELER	500,00
46	35	26	45	6	1	0	0	5	1					PERSONEL GİDERLERİ	300,00
46	35	26	45	6	1	0	0	5	1	1				MEMURLAR	300,00
46	35	26	45	6	1	0	0	5	2					SOSYAL GÜVENLİK KURUMLARINA DEVLET PRİMİ GİDERLERİ	200,00
46	35	26	45	6	1	0	0	5	2	1				MEMURLAR	200,00

GELİRLERİN  
EKONOMİK  
SINIFLANDIRMASI  
CETVELİ  
(B)  
(Örnek-15)



**T.C.**  
**NARLIDERE BELEDİYE BAŞKANLIĞI**  
Gelirlerin Ekonomik Sınıflandırması

GELİRİN KODU				AÇIKLAMA	2018 GELİR TAHMİNİ (TL)
I	II	III	IV		
1				VERGİ GELİRLERİ	22.101.300,00
1	2			MÜLKİYET ÜZERİNDEN ALINAN VERGİLER	19.133.000,00
1	2	9		GAYRİMENKULDEN DÜZENLİ OLARAK ALINAN VERGİLER	19.133.000,00
1	2	9	51	BİNA VERGİSİ	15.000.000,00
1	2	9	52	ARSA VERGİSİ	4.000.000,00
1	2	9	53	ARAZİ VERGİSİ	3.000,00
1	2	9	54	ÇEVRE TEMİZLİK VERGİSİ	130.000,00
1	3			DAHİLDE ALINAN MAL VE HİZMET VERGİSİ	1.955.000,00
1	3	2		DAHİLDE ALINAN MAL VE HİZMET VERGİSİ	1.665.000,00
1	3	2	51	HABERLEŞME VERGİSİ	65.000,00
1	3	2	52	ELEKTRİK VE HAVAGAZI TÜKETİM VERGİSİ	1.600.000,00
1	3	9		DAHİLDE ALINAN DİĞER MAL VE HİZMET VERGİLERİ	290.000,00
1	3	9	51	EĞLENCE VERGİSİ	200.000,00
1	3	9	53	İLAN VE REKLAM VERGİSİ	90.000,00
1	6			HARÇLAR	1.012.300,00
1	6	9		DİĞER HARÇLAR	1.012.300,00
1	6	9	51	BİNA İNŞAAT HARCİ	250.000,00
1	6	9	52	HAYVAN KESİMİ MUAYENE VE DENETLEME HARCİ	1.000,00
1	6	9	53	İŞGAL HARCİ	120.000,00
1	6	9	54	İŞYERİ AÇMA İZİNİ HARCİ	10.000,00
1	6	9	56	ÖLÇÜ VE TARTI ALETLERİ MUAYENE HARCİ	300,00
1	6	9	57	TATİL GÜNLERİNDE ÇALIŞMA RUHSATI HARCİ	1.000,00
1	6	9	58	TELLALLIK HARCİ	70.000,00
1	6	9	60	YAPI KULLANMA İZİNİ HARCİ	60.000,00
1	6	9	99	DİĞER HARÇLAR	500.000,00
1	9			BAŞKA YERDE SINIFLANDIRMAYAN VERGİLER	1.000,00
1	9	9		BAŞKA YERDE SINIFLANDIRMAYAN VERGİLER	1.000,00
1	9	9	99	BAŞKA YERDE SINIFLANDIRMAYAN DİĞER VERGİLER	1.000,00
3				TEŞEBBÜS VE MÜLKİYET GELİRİ	4.810.700,00
3	1			MAL VE HİZMET SATIŞ GELİRLERİ	4.249.500,00
3	1	1		MAL SATIŞ GELİRLERİ	36.000,00
3	1	1	1	ŞARTNAME , BASILI EVRAK, FORM, SATIŞ GELİRLERİ	35.000,00
3	1	1	99	DİĞER MAL SATIŞ GELİRLERİ	1.000,00
3	1	2		HİZMET GELİRLERİ	4.213.500,00
3	1	2	2	MUAYENE, DENETİM VE KONTROL ÜCRETLERİ	70.000,00



**T.C.**  
**NARLIDERE BELEDİYE BAŞKANLIĞI**  
Gelirlerin Ekonomik Sınıflandırması

GELİRİN KODU				AÇIKLAMA	2018 GELİR TAHMİNİ (TL)
I	II	III	IV		
3	1	2	3	AVUKATLIK VEKALET ÜCRETİ GELİRLERİ	5.000,00
3	1	2	11	İLAN VE REKLAM GELİRLERİ	1.000,00
3	1	2	36	SOSYAL TESİS İŞLETME GELİRLERİ	5.000,00
3	1	2	51	ÇEVRE VE ESENLİK HİZMETLERİNE İLİŞKİN GELİRLER	4.000.000,00
3	1	2	54	EKONOMİK HİZMETLERE İLİŞKİN GELİRLER	1.000,00
3	1	2	55	KÜLTÜREL HİZMETLERE İLİŞKİN GELİRLER	500,00
3	1	2	56	SAĞLIK HİZMETLERİNE İLİŞKİN GELİRLER	500,00
3	1	2	57	SOSYAL HİZMETLERİNE İLİŞKİN GELİRLER	500,00
3	1	2	99	DİĞER HİZMET GELİRLERİ	130.000,00
3	5			KURUMLAR KARLARI	200,00
3	5	5		MAHALLİ İDARELER	200,00
3	5	5	54	EKONOMİK HİZMETLERİNE İLİŞKİN KURUMLARIN KARI	200,00
3	6			KİRA GELİRLERİ	561.000,00
3	6	1		TAŞINMAZ KİRALARI	541.000,00
3	6	1	3	SOSYAL TESİS KİRA GELİRLERİ	35.000,00
3	6	1	4	SPOR TESİSİ KİRA GELİRLERİ	1.000,00
3	6	1	5	KÜLTÜR AMAÇLI TESİS KİRA GELİRLERİ	5.000,00
3	6	1	99	DİĞER TAŞINMAZ KİRA GELİRLERİ	500.000,00
3	6	2		TAŞINIR KİRALARI	20.000,00
3	6	2	1	TAŞINIR KİRA GELİRLERİ	20.000,00
4				ALINAN BAĞIŞ VE YARDIMLAR İLE ÖZEL GELİRLER	8.394.000,00
4	4			KURUMLARDAN VE KİŞİLERDEN ALINAN YARDIM VE BAĞIŞLA	1.000,00
4	4	1		CARİ	1.000,00
4	4	1	2	KİŞİLERDEN ALINAN BAĞIŞ VE YARDIMLAR	1.000,00
4	5			PROJE YARDIMLARI	8.393.000,00
4	5	1		CARİ	1.043.000,00
4	5	1	1	GENEL BÜTÇELİ İDARELERDEN ALINAN PROJE YARDIMLARI	943.000,00
4	5	1	9	DİĞERLERİNDEN ALINAN PROJE YARDIMLARI	100.000,00
4	5	2		SERMAYE	7.350.000,00
4	5	2	5	MAHALLİ İDARELERDEN ALINAN PROJE YARDIMLARI	7.350.000,00
5				DİĞER GELİRLER	19.983.500,00
5	1			FAİZ GELİRLERİ	452.000,00
5	1	8		VERGİ, RESİM VE HARÇ GECİKME FAİZLERİ	430.000,00
5	1	8	1	VERGİ, RESİM VE HARÇ GECİKME FAİZLERİ	430.000,00
5	1	9		DİĞER FAİZLER	22.000,00



**T.C.**  
**NARLIDERE BELEDİYE BAŞKANLIĞI**  
Gelirlerin Ekonomik Sınıflandırması

GELİRİN KODU				AÇIKLAMA	2018 GELİR TAHMİNİ (TL)
I	II	III	IV		
5	1	9	1	KİŞİLERDEN ALACAKLAR FAİZLERİ	1.000,00
5	1	9	3	MEVDUAT FAİZLERİ	20.000,00
5	1	9	99	DİĞER FAİZLER	1.000,00
5	2			KİŞİ VE KURUMLARDNA ALINAN PAYLAR	18.713.000,00
5	2	2		VERGİ VE HARÇ GELİRLERİNDEN ALINAN PAYLAR	16.600.000,00
5	2	2	51	MERKEZİ İDARE VERGİ GELİRLERİNDEN ALINAN PAYLAR	16.000.000,00
5	2	2	52	ÇEVRE TEMİZLİK VERGİSİNDEN ALINAN PAYLAR	600.000,00
5	2	4		KAMU HARÇLARINA KATILMA PAYI	2.002.000,00
5	2	4	53	YOL HARCAMALARINA KATILIMA PAYI	2.000.000,00
5	2	4	99	DİĞER HARCAMALARA KATILIMA PAYLARI	2.000,00
5	2	8		MAHALLİ İDARELERE AİT PAYLAR	110.000,00
5	2	8	52	MÜZE GİRİŞ ÜCRETLERİNDEN ALINAN PAYLAR	50.000,00
5	2	8	54	OTOPARK GELİRLERİNDEN İLÇE VE İLK KADEME BELEDİYE	50.000,00
5	2	8	99	MAHALLİ İDARELERE AİT DİĞER PAYLAR	10.000,00
5	2	9		DİĞER PAYLAR	1.000,00
5	2	9	99	DİĞER PAYLAR	1.000,00
5	3			PARA CEZALARI	496.500,00
5	3	2		İDARİ PARA CEZALARI	100.000,00
5	3	2	99	DİĞER İDARİ PARA CEZALARI	100.000,00
5	3	4		VERGİ CEZALARI	386.000,00
5	3	4	1	VERGİ VE DİĞER AMME ALACAKLARI GECİKME ZAMLARI	1.000,00
5	3	4	5	6111 SAYILI KANUN KAPSAMINDA GEÇ ÖDEME ZAMMI	0,00
5	3	4	6	6111 SAYILI KANUN KAPSAMINDA TÜFE/ÜFE TUTARI	0,00
5	3	4	7	6111 SAYILI KANUN KAPSAMINDA KATSAYI TUTARI	0,00
5	3	4	8	6552 SAYILI KANUN GEÇ ÖDEME ZAMMI	2.000,00
5	3	4	9	6552 SAYILI KANUN KAPSAMINDA TÜFE-ÜFE TUTARI	20.000,00
5	3	4	10	6552 SAYILI KANUN KAPSAMINDA KATSAYI TUTARI	15.000,00
5	3	4	12	6736 SAYILI KANUN KAPSAMINDA TÜFE/ÜFE TUTARI	70.000,00
5	3	4	13	6736 SAYILI KANUN KAPSAMINDA KATSAYI TUTARI	60.000,00
5	3	4	14	7020 SAYILI KANUN KAPSAMINDA GEÇ ÖDEME ZAMMI	10.000,00
5	3	4	15	7020 SAYILI KANUN KAPSAMINDA Yİ/ÜFE TUTARI	5.000,00
5	3	4	16	7020 SAYILI KANUN KAPSAMINDA KATSAYI TUTARI	3.000,00
5	3	4	91	USULSÜZLÜK VERGİ ZAYİİ VE KAÇAKÇILIK CEZALARI	150.000,00
5	3	4	99	DİĞER VERGİ CEZALARI	50.000,00
5	3	9		DİĞER PARA CEZALARI	10.500,00



**T.C.**  
**NARLIDERE BELEDİYE BAŞKANLIĞI**  
Gelirlerin Ekonomik Sınıflandırması

GELİRİN KODU				AÇIKLAMA	2018 GELİR TAHMİNİ (TL)
I	II	III	IV		
5	3	9	2	ZAMANINDA ÖDENMEYEN ÜCR GEL. ALINACAK GECİKME ZAML	10.000,00
5	3	9	99	YUKARIDA TANIMLANMAYAN DİĞER PARA CEZALARI	500,00
5	9			DİĞER ÇEŞİTLİ GELİRLER	322.000,00
5	9	1		DİĞER ÇEŞİTLİ GELİRLER	322.000,00
5	9	1	1	İRAT KAYDEDİLECEK NAKDİ TEMİNATLAR	1.000,00
5	9	1	3	İRAT KAYDEDİLECEK TEMİNAT MEKTUPLARI	1.000,00
5	9	1	6	KİŞİLERDEN ALACAKLAR	15.000,00
5	9	1	51	OTOPARK YÖNETMELİĞİ UYARINCA ALINAN OTOPARK BEDELİ	5.000,00
5	9	1	99	YUKARIDA TANIMLANMAYAN DİĞER ÇEŞİTLİ GELİRLER	300.000,00
6				SERMAYE GELİRLERİ	7.003.000,00
6	1			TAŞINMAZ SATIŞ GELİRLERİ	7.000.000,00
6	1	3		DİĞER BİNA SATIŞ GELİRLERİ	3.000.000,00
6	1	3	1	DİĞER BİNA SATIŞ GELİRLERİ	3.000.000,00
6	1	5		ARSA SATIŞI	4.000.000,00
6	1	5	1	ARSA SATIŞI	4.000.000,00
6	1	9		DİĞER TAŞINMAZ SATIŞ GELİRLERİ	0,00
6	1	9	99	DİĞER TAŞINMAZ SATIŞ GELİRLERİ	0,00
6	2			TAŞINIR SATIŞ GELİRLERİ	3.000,00
6	2	1		TAŞINIR SATIŞ GELİRLERİ	3.000,00
6	2	1	1	TAŞINIR SATIŞ GELİRLERİ	3.000,00
<b>GELİR TOPLAMI</b>					<b>62.292.500,00</b>
9				RED VE İADELER (-)	127.500,00
9	1			VERGİ GELİRLERİ	120.000,00
9	1	2		MÜLKİYET ÜZERİNDEN ALINAN VERGİLER	100.000,00
9	1	2	9	MÜLKİYET ÜZERİNDEN ALINAN DİĞER VERGİLER	100.000,00
9	1	6		HARÇLAR	20.000,00
9	1	6	9	DİĞER HARÇLAR	20.000,00
9	3			TEŞEBBÜS VE MÜLKİYET GELİRLERİ	1.000,00
9	3	1		MAL VE HİZMET SATIŞ GELİRLERİ	1.000,00
9	3	1	2	HİZMET SATIŞ GELİRLERİ	1.000,00
9	5			DİĞER GELİRLER	6.500,00
9	5	1		FAİZ GELİRLERİ	3.000,00
9	5	1	8	VERGİ, RESİM VE HARÇ GECİKME FAİZLERİ	3.000,00
9	5	2		KİŞİ VE KURUMLARDNA ALINAN PAYLAR	1.000,00
9	5	2	4	KAMU HARÇLARINA KATILMA PAYI	1.000,00



**T.C.**  
**NARLIDERE BELEDİYE BAŞKANLIĞI**  
Gelirlerin Ekonomik Sınıflandırması

GELİRİN KODU				AÇIKLAMA	2018 GELİR TAHMİNİ (TL)
I	II	III	IV		
9	5	3		PARA CEZALARI	2.000,00
9	5	3	4	VERGİ CEZALARI	2.000,00
9	5	9		DİĞER ÇEŞİTLİ GELİRLER	500,00
9	5	9	1	İRAT KAYDEDİLECEK NAKDİ TEMİNATLAR	0,00
9	5	9	99	YUKARIDA TANIMLANMAYAN DİĞER ÇEŞİTLİ GELİRLER	500,00
<b>NET GELİR</b>					<b>62.165.000,00</b>

FİNANSMANIN  
EKONOMİK  
SINIFLANDIRMASI  
CETVELİ  
(Örnek-16)





**T.C.**  
**NARLIDERE BELEDİYE BAŞKANLIĞI**  
Finansmanın Ekonomik Sınıflandırması

I	II	III	IV	V	VI	FİNANSMANIN EKONOMİK SINIFLANDIRMASI	TL(-/+)
3						LİKİDİTE AMAÇLI TUTULAN NAKİT, MEVDUAT VE MENKUL KIYMETLERDEKİ DEĞİŞİKLİKLER	3.000.000,00
3	2					BANKALAR	3.000.000,00
3	2	1				BANKALAR	3.000.000,00
3	2	1	1			TÜRK LİRASI CİNSİNDEN BANKA HESAPLARI	3.000.000,00
3	2	1	1	0		TÜRK LİRASI CİNSİNDEN BANKA HESAPLARI	3.000.000,00
3	2	1	1	0	0	TÜRK LİRASI CİNSİNDEN BANKA HESAPLARI	3.000.000,00
<b>Toplam:</b>							<b>3.000.000,00</b>

Not: Borçlanma, Önceki Yıdan Nakit Devri (+), Ödemeler ve Likidite Amaçlı Tutulan (-)

GELİRLERİN  
YASAL  
DAYANAĞINI  
GÖSTERİR  
CETVELİ  
(C)  
(Örnek-17)



**T.C.**  
**NARLIDERE BELEDİYE BAŞKANLIĞI**  
**GELİRLERİN YASAL DAYANAĞI (C) CETVELİ**

GELİRİN KODU				AÇIKLAMA	YASAL DAYANAĞI
I	II	III	IV		
1				<b>VERGİ GELİRLERİ</b>	
1	2			<b>MÜLKİYET ÜZERİNDEN ALINAN VERGİLER</b>	
1	2	9		GAYRİMENKULDEN DÜZENLİ OLARAK ALINAN VERGİLER	
1	2	9	51	BİNA VERGİSİ	1319 SAYILI EMLAK VERGİSİ KANUNU 1-11 MADDESİ
1	2	9	52	ARSA VERGİSİ	1319 SAYILI EMLAK VERGİSİ KANUNU 12-21 MADDESİ
1	2	9	53	ARAZİ VERGİSİ	1319 SAYILI EMLAK VERGİSİ KANUNU 12-21 MADDESİ
1	2	9	54	ÇEVRE TEMİZLİK VERGİSİ	2464 SAYILI BELEDİYE GELİRLERİ KANUNU MÜKERRER 44.MADDE
1	3			<b>DAHİLDE ALINAN MAL VE HİZMET VERGİSİ</b>	
1	3	2		DAHİLDE ALINAN MAL VE HİZMET VERGİSİ	
1	3	2	51	HABERLEŞME VERGİSİ	2464 SAYILI BELEDİYE GELİRLERİ KANUNU 29-33.MADDE
1	3	2	52	ELEKTRİK VE HAVAGAZI TÜKETİM VERGİSİ	2464 SAYILI BELEDİYE GELİRLERİ KANUNU 34-39.MADDE
1	3	9		DAHİLDE ALINAN DİĞER MAL VE HİZMET VERGİLERİ	
1	3	9	51	EĞLENCE VERGİSİ	2464 SAYILI BELEDİYE GELİRLERİ KANUNU 17-22.MADDE
1	3	9	52	YANGIN SİGORTASI VERGİSİ	2464 SAYILI BELEDİYE GELİRLERİ KANUNU 40-44.MADDE
1	3	9	53	İLAN VE REKLAM VERGİSİ	2464 SAYILI BELEDİYE GELİRLERİ KANUNU 12-16.MADDE
1	6			<b>HARÇLAR</b>	
1	6	9		DİĞER HARÇLAR	
1	6	9	51	BİNA İNŞAAT HARCİ	2464 SAYILI BELEDİYE GELİRLERİ KANUNU EK MADDE 1-6
1	6	9	52	HAYVAN KESİMİ MUAYENE VE DENETLEME HARCİ	2464 SAYILI BELEDİYE GELİRLERİ KANUNU 72-75.MADDE
1	6	9	53	İŞGAL HARCİ	2464 SAYILI BELEDİYE GELİRLERİ KANUNU 52-57.MADDE
1	6	9	54	İŞYERİ AÇMA İZİNİ HARCİ	2464 SAYILI BELEDİYE GELİRLERİ KANUNU 81.MADDE
1	6	9	55	KAYNAK SULARI HARCİ	2464 SAYILI BELEDİYE GELİRLERİ KANUNU 63-66. MADDE
1	6	9	56	ÖLÇÜ VE TARTI ALETLERİ MUAYENE HARCİ	2464 SAYILI BELEDİYE GELİRLERİ KANUNU 76-78. MADDE



**T.C.**  
**NARLIDERE BELEDİYE BAŞKANLIĞI**  
**GELİRLERİN YASAL DAYANAĞI (C) CETVELİ**

GELİRİN KODU				AÇIKLAMA	YASAL DAYANAĞI
I	II	III	IV		
1				<b>VERGİ GELİRLERİ</b>	
1	2			<b>MÜLKİYET ÜZERİNDEN ALINAN VERGİLER</b>	
1	2	9		GAYRİMENKULDEN DÜZENLİ OLARAK ALINAN VERGİLER	
1	2	9	51	BİNA VERGİSİ	1319 SAYILI EMLAK VERGİSİ KANUNU 1-11 MADDESİ
1	2	9	52	ARSA VERGİSİ	1319 SAYILI EMLAK VERGİSİ KANUNU 12-21 MADDESİ
1	2	9	53	ARAZİ VERGİSİ	1319 SAYILI EMLAK VERGİSİ KANUNU 12-21 MADDESİ
1	2	9	54	ÇEVRE TEMİZLİK VERGİSİ	2464 SAYILI BELEDİYE GELİRLERİ KANUNU MÜKERRER 44.MADDE
1	3			<b>DAHİLDE ALINAN MAL VE HİZMET VERGİSİ</b>	
1	3	2		DAHİLDE ALINAN MAL VE HİZMET VERGİSİ	
1	3	2	51	HABERLEŞME VERGİSİ	2464 SAYILI BELEDİYE GELİRLERİ KANUNU 29-33.MADDE
1	3	2	52	ELEKTRİK VE HAVAGAZI TÜKETİM VERGİSİ	2464 SAYILI BELEDİYE GELİRLERİ KANUNU 34-39.MADDE
1	3	9		DAHİLDE ALINAN DİĞER MAL VE HİZMET VERGİLERİ	
1	3	9	51	EĞLENCE VERGİSİ	2464 SAYILI BELEDİYE GELİRLERİ KANUNU 17-22.MADDE
1	3	9	52	YANGIN SİGORTASI VERGİSİ	2464 SAYILI BELEDİYE GELİRLERİ KANUNU 40-44.MADDE
1	3	9	53	İLAN VE REKLAM VERGİSİ	2464 SAYILI BELEDİYE GELİRLERİ KANUNU 12-16.MADDE
1	6			<b>HARÇLAR</b>	
1	6	9		DİĞER HARÇLAR	
1	6	9	51	BİNA İNŞAAT HARCİ	2464 SAYILI BELEDİYE GELİRLERİ KANUNU EK MADDE 1-6
1	6	9	52	HAYVAN KESİMİ MUAYENE VE DENETLEME HARCİ	2464 SAYILI BELEDİYE GELİRLERİ KANUNU 72-75.MADDE
1	6	9	53	İŞGAL HARCİ	2464 SAYILI BELEDİYE GELİRLERİ KANUNU 52-57.MADDE
1	6	9	54	İŞYERİ AÇMA İZİNİ HARCİ	2464 SAYILI BELEDİYE GELİRLERİ KANUNU 81.MADDE
1	6	9	55	KAYNAK SULARI HARCİ	2464 SAYILI BELEDİYE GELİRLERİ KANUNU 63-66. MADDE
1	6	9	56	ÖLÇÜ VE TARTI ALETLERİ MUAYENE HARCİ	2464 SAYILI BELEDİYE GELİRLERİ KANUNU 76-78. MADDE



**T.C.**  
**NARLIDERE BELEDİYE BAŞKANLIĞI**  
**GELİRLERİN YASAL DAYANAĞI (C) CETVELİ**

GELİRİN KODU				AÇIKLAMA	YASAL DAYANAĞI
I	II	III	IV		
1	6	9	57	TATİL GÜNLERİNDE ÇALIŞMA RUHSATI HARCİ	2464 SAYILI BELEDİYE GELİRLERİ KANUNU 58-62. MADDE
1	6	9	58	TELLALLIK HARCİ	2464 SAYILI BELEDİYE GELİRLERİ KANUNU 67-71. MADDE
1	6	9	59	TOPTANCI HALİ RESMİ	552 SAYILI YAŞ SEBZE VE MEYVE TİCARETİNİN DÜZENLENMESİ VE TOPTANCI HALLERİ HAKKINDA KHK 17.MADDESİ
1	6	9	60	YAPI KULLANMA İZİNİ HARCİ	2464 SAYILI BELEDİYE GELİRLERİ KANUNU 80. VE 84. MADDE
1	6	9	99	DİĞER HARÇLAR	2464 SAYILI BELEDİYE GELİRLERİ KANUNU 79-83.MADDE
1	9			<b>BAŞKA YERDE SINIFLANDIRMAYAN VERGİLER</b>	
1	9	1		KALDIRILAN VERGİ ARTIKLARI	
1	9	1	1	KALDIRILAN VERGİ ARTIKLARI	
1	9	9		BAŞKA YERDE SINIFLANDIRMAYAN VERGİLER	
1	9	9	99	BAŞKA YERDE SINIFLANDIRMAYAN DİĞER VERGİLER	
3				<b>TEŞEBBÜS VE MÜLKİYET GELİRİ</b>	
3	1			<b>MAL VE HİZMET SATIŞ GELİRLERİ</b>	
3	1	1		MAL SATIŞ GELİRLERİ	
3	1	1	1	ŞARTNAME , BASILI EVRAK, FORM, SATIŞ GELİRLERİ	4734 SAYILI KAMU İHALE KANUNU VE 2886 SAYILI DEVLET İHALE KANUNU
3	1	1	2	KİTAP, YAYIN VB. SATIŞ GELİRLERİ	
3	1	1	99	DİĞER MAL SATIŞ GELİRLERİ	5216 SAYILI BÜYÜKŞEHİR BELEDİYESİ KANUNU 7.MADDESİ
3	1	2		HİZMET GELİRLERİ	
3	1	2	10	SPORTİF FAALİYET GELİRLERİ	5393 SAYILI KANUN VE 2464 SAYILI BELEDİYE GELİRLERİ KANUNU
3	1	2	11	İLAN VE REKLAM GELİRLERİ	5393 SAYILI KANUN VE 2464 SAYILI BELEDİYE GELİRLERİ KANUNU
3	1	2	12	GİŞE GELİRLERİ	
3	1	2	13	ÖLÇÜ VE AYAR HİZMET GELİRLERİ	5393 SAYILI KANUN VE 2464 SAYILI BELEDİYE GELİRLERİ KANUNU
3	1	2	14	ÇEVRE KİRLİĞİNİ ÖNLEME GELİRLERİ	5393 SAYILI KANUN VE 2464 SAYILI BELEDİYE GELİRLERİ KANUNU
3	1	2	2	MUAYENE, DENETİM VE KONTROL ÜCRETLERİ	5393 SAYILI KANUN-2464 SAYILI KANUN 97.MADDESİ VE 4708 SAYILI YAPI DENETİM KANUNU VE YÖNETMELİĞİ



**T.C.**  
**NARLIDERE BELEDİYE BAŞKANLIĞI**  
**GELİRLERİN YASAL DAYANAĞI (C) CETVELİ**

GELİRİN KODU				AÇIKLAMA	YASAL DAYANAĞI
I	II	III	IV		
3	1	2	28	SERĞİ VE FUAR GELİRLERİ	
3	1	2	3	AVUKATLIK VEKALET ÜCRETİ GELİRLERİ	659 SAYILI GEN. BÜTÇE KAP. KAMU İDARELERİ VE ÖZEL BÜT. İDARELERDE HUKUK HIZ. YÜR. İLİŞKİN KHK
3	1	2	36	SOSYAL TESİS İŞLETME GELİRLERİ	5393 SAYILI KANUN VE 2464 SAYILI BELEDİYE GELİRLERİ KANUNU
3	1	2	37	KANTİN KAFETERYA İŞLETME GELİRLERİ	
3	1	2	38	YURT YATAK ÜCRETİ GELİRLERİ	
3	1	2	39	İHALE İLAN YAYIN GELİRİ	
3	1	2	4	KURS, TOPLANTI, SEMİNER, EĞİTİM VB. FAALİYET GELİR	5393 SAYILI KANUN VE 2464 SAYILI BELEDİYE GELİRLERİ KANUNU
3	1	2	40	OTOPARK İŞLETMESİ GELİRLERİ	
3	1	2	5	DANIŞMANLIK / BİLGİLENDİRME GELİRLERİ	5393 SAYILI KANUN VE 2464 SAYILI BELEDİYE GELİRLERİ KANUNU
3	1	2	51	ÇEVRE VE ESASLIK HİZMETLERİNE İLİŞKİN GELİRLER	5491 SAY. KAN. İLE A.SU A.YAPI VE EVSEL KATI ATIK BER. TES. TARİF. BEL. UY. USUL VE ES. İLŞ. YÖN.
3	1	2	52	DOĞALGAZ HİZMETLERİNE İLİŞKİN GELİRLER	
3	1	2	53	EĞİTİM HİZMETLERİNE İLİŞKİN GELİRLER	
3	1	2	54	EKONOMİK HİZMETLERE İLİŞKİN GELİRLER	5393 SAYILI KANUN VE 2464 SAYILI BELEDİYE GELİRLERİ KANUNU
3	1	2	55	KÜLTÜREL HİZMETLERE İLİŞKİN GELİRLER	5393 SAYILI KANUN VE 2464 SAYILI BELEDİYE GELİRLERİ KANUNU
3	1	2	56	SAĞLIK HİZMETLERİNE İLİŞKİN GELİRLER	5393 SAYILI KANUN VE 2464 SAYILI BELEDİYE GELİRLERİ KANUNU
3	1	2	57	SOSYAL HİZMETLERİNE İLİŞKİN GELİRLER	5393 SAYILI KANUN VE 2464 SAYILI BELEDİYE GELİRLERİ KANUNU
3	1	2	58	SU HİZMETLERİNE İLİŞKİN GELİRLER	
3	1	2	59	ULAŞTIRMA HİZMETLERİNE İLİŞKİN GELİRLER	
3	1	2	6	LABARATUAR DENBY VE ANALİZLERİ GELİRLERİ	
3	1	2	60	TARIMSAL HİZMETLERİNE İLİŞKİN GELİRLER	
3	1	2	7	KALİTE KONTROL HİZMET HİZMET GELİRLERİ	5393 SAYILI KANUN VE 2464 SAYILI BELEDİYE GELİRLERİ KANUNU
3	1	2	99	DİĞER HİZMET GELİRLERİ	5393 SAYILI KANUN VE 2464 SAYILI BELEDİYE GELİRLERİ KANUNU
3	4			KURUMLAR HASILATI	
3	4	1		GENEL BÜTÇELİ İDARELER KURUMLAR HASILATI	



**T.C.**  
**NARLIDERE BELEDİYE BAŞKANLIĞI**  
**GELİRLERİN YASAL DAYANAĞI (C) CETVELİ**

GELİRİN KODU				AÇIKLAMA	YASAL DAYANAĞI
I	II	III	IV		
3	4	1	1	RESMİ BASİMEVLERİ, OKULLAR KURUMLAR HASILATI	
3	4	1	99	DİĞER	
3	4	5		MAHALLİ İDARELER KURUMLAR HASILATI	
3	4	5	51	ÇEVRE VE ESENLIK HİZMETLERİNE İLİŞKİN KURUMLARIN H	
3	4	5	52	DOĞALGAZ HİZMETLERİNE İLİŞKİN KURUMLARIN HASILATI	
3	4	5	53	EĞİTİM HİZMETLERİNE İLİŞKİN KURUMLARIN HASILATI	
3	4	5	54	EKONOMİK HİZMETLERİNE İLİŞKİN KURUMLARIN HASILATI	
3	4	5	55	KÜLTÜREL HİZMETLERİNE İLİŞKİN KURUMLARIN HASILATI	
3	4	5	56	SAĞLIK HİZMETLERİNE İLİŞKİN KURUMLARIN HASILATI	
3	4	5	57	SOSYAL HİZMETLERİNE İLİŞKİN KURUMLARIN HASILATI	
3	4	5	58	SU HİZMETLERİNE İLİŞKİN KURUMLARIN HASILATI	
3	4	5	59	ULAŞTIRMA HİZMETLERİNE İLİŞKİN KURUMLARIN HASILATI	
3	4	5	60	TARIMSAL HİZMETLERİNE İLİŞKİN KURUMLARIN HASILATI	
3	4	9		DİĞER KURUMLAR HASILATI	
3	4	9	99	DİĞER KURUMLAR HASILATI	
3	5			<b>KURUMLAR KARLARI</b>	
3	5	1		DÖNER SERMAYELER	
3	5	1	1	DÖNER SERMAYELERİN AYLIK GAYRISAFİ HASILATINDAN AK	
3	5	1	2	DÖNER SERMAYELERİN YILSONU KARLARINDAN AKTARMALAR	
3	5	5		MAHALLİ İDARELER	
3	5	5	51	ÇEVRE VE ESENLIK HİZMETLERİNE İLİŞKİN KURUMLARIN K	
3	5	5	52	DOĞALGAZ HİZMETLERİNE İLİŞKİN KURUMLARIN KARI	
3	5	5	53	EĞİTİM HİZMETLERİNE İLİŞKİN KURUMLARIN KARI	
3	5	5	54	EKONOMİK HİZMETLERİNE İLİŞKİN KURUMLARIN KARI	
3	5	5	55	KÜLTÜREL HİZMETLERİNE İLİŞKİN KURUMLARIN KARI	
3	5	5	56	SAĞLIK HİZMETLERİNE İLİŞKİN KURUMLARIN KARI	
3	5	5	57	SOSYAL HİZMETLERİNE İLİŞKİN KURUMLARIN KARI	
3	5	5	58	SU HİZMETLERİNE İLİŞKİN KURUMLARIN KARI	
3	5	5	59	ULAŞTIRMA HİZMETLERİNE İLİŞKİN KURUMLARIN KARI	
3	5	5	60	TARIMSAL HİZMETLERİNE İLİŞKİN KURUMLARIN KARI	
3	5	9		DİĞER KURUMLAR HASILATI	
3	5	9	99	DİĞER KURUMLAR HASILATI	
3	6			<b>KİRA GELİRLERİ</b>	
3	6	1		TAŞINMAZ KİRALARI	
3	6	1	1	LOJMAN KİRA GELİRLERİ	2946 SAYILI KAMU KONUTLARI KANUN



**T.C.**  
**NARLIDERE BELEDİYE BAŞKANLIĞI**  
**GELİRLERİN YASAL DAYANAĞI (C) CETVELİ**

GELİRİN KODU				AÇIKLAMA	YASAL DAYANAĞI
I	II	III	IV		
3	6	1	3	SOSYAL TESİS KİRA GELİRLERİ	5393 SAYILI BELEDİYE KANUNU VE 2464 SAYILI BELEDİYE GELİRLERİ KANUNU
3	6	1	4	SPOR TESİSİ KİRA GELİRLERİ	5393 SAYILI BELEDİYE KANUNU VE 2464 SAYILI BELEDİYE GELİRLERİ KANUNU
3	6	1	5	KÜLTÜR AMAÇLI TESİS KİRA GELİRLERİ	5393 SAYILI BELEDİYE KANUNU VE 2464 SAYILI BELEDİYE GELİRLERİ KANUNU
3	6	1	99	DİĞER TAŞINMAZ KİRA GELİRLERİ	5393 SAYILI BELEDİYE KANUNU VE 2464 SAYILI BELEDİYE GELİRLERİ KANUNU
3	6	2		TAŞINIR KİRALARI	
3	6	2	1	TAŞINIR KİRA GELİRLERİ	5393 SAYILI BELEDİYE KANUNU VE 2464 SAYILI BELEDİYE GELİRLERİ KANUNU
4				<b>ALINAN BAĞIŞ VE YARDIMLAR İLE ÖZEL GELİRLER</b>	
4	1			<b>YURT DIŞINDAN ALINAN BAĞIŞ VE YARDIMLAR</b>	
4	1	1		CARİ	
4	1	1	1	AB' DEN ALINAN BAĞIŞ VE YARDIMLAR	5393 SAYILI KANUN
4	1	1	2	DÜNYA BANKASINDA ALINAN BAĞIŞ VE YARDIMLAR	5393 SAYILI KANUN
4	1	1	99	YURTDIŞINDAN ALINAN DİĞER BAĞIŞ VE YARDIMLAR	5393 SAYILI KANUN
4	1	2		SERMAYE	
4	1	2	1	AB' DEN ALINAN BAĞIŞ VE YARDIMLAR	5393 SAYILI KANUN
4	1	2	2	DÜNYA BANKASINDA ALINAN BAĞIŞ VE YARDIMLAR	5393 SAYILI KANUN
4	1	2	99	YURTDIŞINDAN ALINAN DİĞER BAĞIŞ VE YARDIMLAR	5393 SAYILI KANUN
4	2			<b>MERKEZİ YÖNETİM BÜTÇESİNE DAHİL İDARELERDEN ALINAN</b>	
4	2	1		CARİ	
4	2	1	1	HAZİNE YARDIMI	5393 SAYILI KANUN
4	2	1	99	CARİ NİTELİKLİ DİĞER İŞLER İÇİN GENEL BÜTÇEDEN ALI	5393 SAYILI KANUN
4	2	2		SERMAYE	
4	2	2	1	HAZİNE YARDIMI	5393 SAYILI KANUN
4	2	2	51	ALT YAPI HİZMETLERİ İÇİN GENEL BÜTÇEDEN ALINAN	5393 SAYILI KANUN
4	2	2	52	EĞİTİM HİZMETLERİ İÇİN GENEL BÜTÇEDEN ALINAN	5393 SAYILI KANUN
4	2	2	99	SERMAYE NİTELİKLİ DİĞER İŞLER İÇİN GENEL BÜTÇEDEN	5393 SAYILI KANUN
4	3			<b>DİĞER İDARELERDEN ALINAN BAĞIŞ VE YARDIMLAR</b>	
4	3	1		CARİ	
4	3	1	1	SOSYAL GÜVENLİK KURUMLARINDAN ALINAN BAĞIŞ VE YARD	5393 SAYILI KANUN
4	3	1	2	MAHALLİ İDARELERDEN ALINAN BAĞIŞ VE YARDIMLAR	5393 SAYILI KANUN





**T.C.**  
**NARLIDERE BELEDİYE BAŞKANLIĞI**  
**GELİRLERİN YASAL DAYANAĞI (C) CETVELİ**

GELİRİN KODU				AÇIKLAMA	YASAL DAYANAĞI
I	II	III	IV		
4	3	1	3	DİĞERLERİNDEN ALINAN BAĞIŞ VE YARDIMLAR	5393 SAYILI KANUN
4	3	2		SERMAYE	
4	3	2	1	SOSYAL GÜVENLİK KURUMLARINDAN ALINAN BAĞIŞ VE YARD	5393 SAYILI KANUN
4	3	2	2	MAHALLİ İDARELERDEN ALINAN BAĞIŞ VE YARDIMLAR	5393 SAYILI KANUN
4	3	2	3	DİĞERLERİNDEN ALINAN BAĞIŞ VE YARDIMLAR	5393 SAYILI KANUN
4	4			<b>KURUMLARDAN VE KİŞİLERDEN ALINAN YARDIM VE BAĞIŞLA</b>	
4	4	1		CARİ	
4	4	1	1	KURUMLARDAN ALINAN BAĞIŞ VE YARDIMLAR	5393 SAYILI KANUN
4	4	1	2	KİŞİLERDEN ALINAN BAĞIŞ VE YARDIMLAR	5393 SAYILI KANUN
4	4	2		SERMAYE	
4	4	2	1	KURUMLARDAN ALINAN BAĞIŞ VE YARDIMLAR	5393 SAYILI KANUN
4	4	2	2	KİŞİLERDEN ALINAN BAĞIŞ VE YARDIMLAR	5393 SAYILI KANUN
4	5			<b>PROJE YARDIMLARI</b>	
4	5	1		CARİ	
4	5	1	1	GENEL BÜTÇELİ İDARELERDEN ALINAN PROJE YARDIMLARI	5393 SAYILI KANUN
4	5	1	2	ÖZEL BÜTÇELİ İDARELERDEN ALINAN PROJE YARDIMLARI	5393 SAYILI KANUN
4	5	1	3	DÜZENLEYİCİ VE DENETLEYİCİ KURUMLARDAN ALINAN PROJ	5393 SAYILI KANUN
4	5	1	4	SOSYAL GÜVENLİK KURUMLARINDAN ALINAN PROJEYARDIMLA	5393 SAYILI KANUN
4	5	1	5	MAHALLİ İDARELERDEN ALINAN PROJE YARDIMLARI	5393 SAYILI KANUN
4	5	1	9	DİĞERLERİNDEN ALINAN PROJE YARDIMLARI	5393 SAYILI KANUN
4	5	2		SERMAYE	
4	5	2	1	GENEL BÜTÇELİ İDARELERDEN ALINAN PROJE YARDIMLARI	5393 SAYILI KANUN
4	5	2	2	ÖZEL BÜTÇELİ İDARELERDEN ALINAN PROJE YARDIMLARI	5393 SAYILI KANUN
4	5	2	3	DÜZENLEYİCİ VE DENETLEYİCİ KURUMLARDAN ALINAN PROJ	5393 SAYILI KANUN
4	5	2	4	SOSYAL GÜVENLİK KURUMLARINDAN ALINAN PROJEYARDIMLA	5393 SAYILI KANUN
4	5	2	5	MAHALLİ İDARELERDEN ALINAN PROJE YARDIMLARI	5393 SAYILI KANUN
4	5	2	9	DİĞERLERİNDEN ALINAN PROJE YARDIMLARI	5393 SAYILI KANUN
4	6			<b>ÖZEL GELİRLER</b>	
5				<b>DİĞER GELİRLER</b>	
5	1			<b>FAİZ GELİRLERİ</b>	
5	1	4		TAKİPTEKİ KURUM ALACAKLARI FAİZLERİ	
5	1	4	1	TAKİPTEKİ KURUM ALACAKLARI FAİZLERİ	6183 SAYILI KANUN VE 3095 SAYILI KANUN
5	1	5		MENKUL KIYMETLER VE GECİKMİŞ ÖDEMELER FAİZLERİ	
5	1	5	1	MENKUL KIYMETLER VE GECİKMİŞ ÖDEMELER FAİZLERİ	5393 SAYILI KANUN
5	1	6		BORÇLANMA SENEDİ GEÇMİŞ GÜN FAİZLERİ	



**T.C.**  
**NARLIDERE BELEDİYE BAŞKANLIĞI**  
**GELİRLERİN YASAL DAYANAĞI (C) CETVELİ**

GELİRİN KODU				AÇIKLAMA	YASAL DAYANAĞI
I	II	III	IV		
5	1	6	1	BORÇLANMA SENEDİ GEÇMİŞ GÜN FAİZLERİ	
5	1	7		BORÇLANMA SENEDİ PRİMLİ SATIŞ GELİRİ	
5	1	7	1	BORÇLANMA SENEDİ PRİMLİ SATIŞ GELİRİ	
5	1	8		VERGİ, RESİM VE HARÇ GECİKME FAİZLERİ	
5	1	8	1	VERGİ, RESİM VE HARÇ GECİKME FAİZLERİ	2464 SAYILI BELEDİYE GELİRLERİ KANUNU VE 6183 SAYILI KANUN
5	1	9		DİĞER FAİZLER	
5	1	9	1	KİŞİLERDEN ALACAKLAR FAİZLERİ	5018,3095, 6085 VE 6183 SAYILI KANUN
5	1	9	3	MEVDUAT FAİZLERİ	
5	1	9	99	DİĞER FAİZLER	6183 SAYILI KANUN
5	2			<b>KİŞİ VE KURUMLARDNA ALINAN PAYLAR</b>	
5	2	2		VERGİ VE HARÇ GELİRLERİNDEN ALINAN PAYLAR	
5	2	2	51	MERKEZİ İDARE VERGİ GELİRLERİNDEN ALINAN PAYLAR	5779 SAYILI KANUN
5	2	2	52	ÇEVRE TEMİZLİK VERGİSİNDEN ALINAN PAYLAR	2464 SAYILI KANUN MÜKERRER 44.MADDE
5	2	4		KAMU HARÇLARINA KATILMA PAYI	
5	2	4	51	KANALİZASYON HARCAMALARINA KATILIMA PAYI	2464 SAYILI BELEDİYE GELİRLERİ KANUNU 87.MADDE
5	2	4	52	SU TESİSLERİ HARCAMALARINA KATILIMA PAYI	2464 SAYILI BELEDİYE GELİRLERİ KANUNU 88.MADDE
5	2	4	53	YOL HARCAMALARINA KATILIMA PAYI	2464 SAYILI BELEDİYE GELİRLERİ KANUNU 86.MADDE
5	2	4	99	DİĞER HARCAMALARA KATILIMA PAYLARI	2464 SAYILI BELEDİYE GELİRLERİ KANUNU
5	2	8		MAHALLİ İDARELERE AİT PAYLAR	
5	2	8	51	MADEN İŞLETMELERİNDEN ALINAN PAYLAR	2464 SAYILI KANUN MÜKERRER 97.MADDE 3213 SAYILI MADEN KANUNU 14.MADDE
5	2	8	52	MÜZE GİRİŞ ÜCRETLERİNDEN ALINAN PAYLAR	2464 SAYILI KANUN MÜKERRER 97.MADDE
5	2	8	53	OTOPARK ALTYAPI HİZMETLERİ İÇİN DİĞER KURUMLAR TAR	5216 SAYILI BÜYÜKŞEHİR BELEDİYE KANUNU 81.MADDE
5	2	8	54	OTOPARK GELİRLERİNDEN İLÇE VE İLK KADEME BELEDİYE	5216 SAYILI BÜYÜKŞEHİR BELEDİYE KANUNU
5	2	8	99	MAHALLİ İDARELERE AİT DİĞER PAYLAR	
5	2	9		DİĞER PAYLAR	
5	2	9	99	DİĞER PAYLAR	
5	3			<b>PARA CEZALARI</b>	
5	3	2		İDARİ PARA CEZALARI	5393 SAYILI KANUN VE DİĞER KANUNLAR



**T.C.**  
**NARLIDERE BELEDİYE BAŞKANLIĞI**  
**GELİRLERİN YASAL DAYANAĞI (C) CETVELİ**

GELİRİN KODU				AÇIKLAMA	YASAL DAYANAĞI
I	II	III	IV		
5	3	2	99	DİĞER İDARİ PARA CEZALARI	
5	3	4		VERGİ CEZALARI	
5	3	4	1	VERGİ VE DİĞER AMME ALACAKLARI GECİKME ZAMLARI	6183 SAYILI KANUN
5	3	4	10	6552 SAYILI KANUN KAPSAMINDA KATSAYI TUTARI	6552 SAYILI KANUN
5	3	4	11	6736 SAYILI KANUN KAPSAMINDA GEÇ ÖDEME ZAMMI	6736 SAYILI KANUN
5	3	4	12	6736 SAYILI KANUN KAPSAMINDA TÜFE/ÜFE TUTARI	6736 SAYILI KANUN
5	3	4	13	6736 SAYILI KANUN KAPSAMINDA KATSAYI TUTARI	6736 SAYILI KANUN
5	3	4	2	VERGİ BARIŞI TEFE TUTARI	6183 SAYILI KANUN
5	3	4	3	VERGİ BARIŞI GEÇ ÖDEME ZAMMI	6183 SAYILI KANUN
5	3	4	5	6111 SAYILI KANUN KAPSAMINDA GEÇ ÖDEME ZAMMI	6111 SAYILI KANUN
5	3	4	6	6111 SAYILI KANUN KAPSAMINDA TÜFE/ÜFE TUTARI	6111 SAYILI KANUN
5	3	4	7	6111 SAYILI KANUN KAPSAMINDA KATSAYI TUTARI	6111 SAYILI KANUN
5	3	4	8	6552 SAYILI KANUN GEÇ ÖDEME ZAMMI	6552 SAYILI KANUN
5	3	4	9	6552 SAYILI KANUN KAPSAMINDA TÜFE-ÜFE TUTARI	6552 SAYILI KANUN
5	3	4	91	USULSÜZLÜK VERGİ ZAYİİ VE KAÇAKÇILIK CEZALARI	6183 SAYILI KANUN
5	3	4	99	DİĞER VERGİ CEZALARI	6183 SAYILI KANUN
5	3	9		DİĞER PARA CEZALARI	5393 SAYILI KANUN VE DİĞER KANUNLAR
5	3	9	2	ZAMANINDA ÖDENMEYEN ÜCR GEL. ALINACAK GECİKME ZAML	
5	3	9	99	YUKARIDA TANIMLANMAYAN DİĞER PARA CEZALARI	
5	8			<b>GELİRLERDEN AYRILAN PAYLAR</b>	
5	8	1		GENEL BÜTÇEYE VERİLEN PAYLAR	
5	8	1	1	GENEL BÜTÇEYE VERİLEN PAYLAR	
5	9			<b>DİĞER ÇEŞİTLİ GELİRLER</b>	
5	9	1		DİĞER ÇEŞİTLİ GELİRLER	
5	9	1	1	İRAT KAYDEDİLECEK NAKDİ TEMİNATLAR	4734 KAMU İHALE KANUNU VE 2886 SAYILI DEVLET İHALE KANUNU
5	9	1	2	İRAT KAYDEDİLECEK HİSSE SENEDİ VE TAHVİLLER	4734 KAMU İHALE KANUNU VE 2886 SAYILI DEVLET İHALE KANUNU
5	9	1	3	İRAT KAYDEDİLECEK TEMİNAT MEKTUPLARI	4734 KAMU İHALE KANUNU VE 2886 SAYILI DEVLET İHALE KANUNU
5	9	1	4	HAZİNE ALACAĞINA DÖNÜŞEN TOHURLI	
5	9	1	5	PARA FARKLARI	
5	9	1	51	OTOPARK YÖNETMELİĞİ UYARINCA ALINAN OTOPARK BEDELİ	5216 SAYILI BÜYÜKŞEHİR BELEDİYE KANUNU
5	9	1	6	KİŞİLERDEN ALACAKLAR	5018 KAMU MALİ YÖNETİM VE KONTROL KANUNU
5	9	1	7	AFETLERDE KULLANILACAK GELİRLER	



**T.C.**  
**NARLIDERE BELEDİYE BAŞKANLIĞI**  
**GELİRLERİN YASAL DAYANAĞI (C) CETVELİ**

GELİRİN KODU				AÇIKLAMA	YASAL DAYANAĞI
I	II	III	IV		
5	9	1	99	YUKARIDA TANIMLANMAYAN DİĞER ÇEŞİTLİ GELİRLER	5393 SAYILI BELEDİYE KANUNU VE 2464 SAYILI BELEDİYE GELİRLERİ KANUNU
6				<b>SERMAYE GELİRLERİ</b>	
6	1			<b>TAŞINMAZ SATIŞ GELİRLERİ</b>	
6	1	1		LOJMAN SATIŞ GELİRLERİ	5393 SAYILI KANUN
6	1	1	1	LOJMAN SATIŞ GELİRLERİ	5393 SAYILI KANUN
6	1	2		SOSYAL TESİS SATIŞ GELİRLERİ	5393 SAYILI KANUN
6	1	2	1	SOSYAL TESİS SATIŞ GELİRLERİ	5393 SAYILI KANUN
6	1	3		DİĞER BİNA SATIŞ GELİRLERİ	5393 SAYILI KANUN
6	1	3	1	DİĞER BİNA SATIŞ GELİRLERİ	5393 SAYILI KANUN
6	1	4		ARAZİ SATIŞI	5393 SAYILI KANUN
6	1	4	1	ARAZİ SATIŞI	5393 SAYILI KANUN
6	1	5		ARSA SATIŞI	5393 SAYILI KANUN
6	1	5	1	ARSA SATIŞI	5393 SAYILI KANUN
6	1	9		DİĞER TAŞINMAZ SATIŞ GELİRLERİ	5393 SAYILI KANUN
6	1	9	99	DİĞER TAŞINMAZ SATIŞ GELİRLERİ	5393 SAYILI KANUN
6	2			<b>TAŞINIR SATIŞ GELİRLERİ</b>	
6	2	1		TAŞINIR SATIŞ GELİRLERİ	
6	2	1	1	TAŞINIR SATIŞ GELİRLERİ	5393 SAYILI KANUN
6	2	2		TAŞIT SATIŞ GELİRLERİ	
6	2	2	1	TAŞIT SATIŞ GELİRLERİ	5393 SAYILI KANUN
6	2	3		STOK SATIŞ GELİRLERİ	
6	2	3	1	STOK SATIŞ GELİRLERİ	
6	2	9		DİĞER TAŞINIR SATIŞ GELİRLERİ	
6	2	9	99	DİĞER ÇEŞİTLİ TAŞINIR SATIŞ GELİRLERİ	5393 SAYILI KANUN
6	3			<b>MENKUL KIYMET VE VARLIK SATIŞ GELİRLERİ</b>	
6	3	1		TAHVİL SENET VE BONOLAR	
6	3	1	1	TAHVİL SENET VE BONOLAR	
6	3	9		DİĞER ÇEŞİTLİ MENKUL VARLIKLAR	
6	3	9	99	DİĞER ÇEŞİTLİ MENKUL VARLIKLAR	
6	9			<b>DİĞER SERMAYE SATIŞ GELİRLERİ</b>	
6	9	9		DİĞER SERMAYE SATIŞ GELİRLERİ	
6	9	9	99	DİĞER ÇEŞİTLİ SERMAYE SATIŞ GELİRLERİ	
9				<b>RED VE İADELER (-)</b>	
9	1			<b>VERGİ GELİRLERİ</b>	

ÇOK YILLI  
GİDER  
BÜTÇESİ  
CETVELİ  
(Örnek-18)



**T.C.**  
**NARLIDERE BELEDİYE BAŞKANLIĞI**  
Çok Yıllı Gider Bütçesi

EKO. KOD		AÇIKLAMA	2018 YILI ÖDENEĞİ	2019 YILI TAHMİNİ	2020 YILI TAHMİNİ
I	H				
1		PERSONEL GİDERLERİ	21.200.300,00	22.943.100,00	24.730.200,00
1	1	MEMURLAR	5.388.800,00	5.769.300,00	6.123.800,00
1	2	SÖZLEŞMELİ PERSONEL	5.500,00	5.500,00	5.500,00
1	3	İŞÇİLER	15.356.000,00	16.688.300,00	18.090.900,00
1	4	GEÇİCİ PERSONEL	130.000,00	140.000,00	150.000,00
1	5	DİĞER PERSONEL	320.000,00	340.000,00	360.000,00
2		SOSYAL GÜVENLİK KURUMLARINA DEVLET PRİMİ GİDERLERİ	3.744.500,00	4.040.000,00	4.325.500,00
2	1	MEMURLAR	733.700,00	789.200,00	844.700,00
2	2	SÖZLEŞMELİ PERSONEL	600,00	600,00	600,00
2	3	İŞÇİLER	3.010.200,00	3.250.200,00	3.480.200,00
3		MAL VE HİZMET ALIM GİDERLERİ	17.021.200,00	18.013.900,00	19.010.800,00
3	2	TÜKETİME YÖNELİK MAL VE MALZEME ALIMLARI	4.567.700,00	4.878.700,00	5.159.900,00
3	3	YOLLUKLAR	110.500,00	114.000,00	118.500,00
3	4	GÖREV GİDERLERİ	444.500,00	451.000,00	458.550,00
3	5	HİZMET ALIMLARI	9.270.000,00	9.670.100,00	10.301.850,00
3	6	TEMSİL VE TANITMA GİDERLERİ	970.000,00	1.120.000,00	1.070.000,00
3	7	MENKUL MAL, GAYRİMADDİ HAK ALIM, BAKIM VE ONARIM Gİ	1.503.500,00	1.620.100,00	1.736.000,00
3	8	GAYRİMENKUL MAL BAKIM VE ONARIM GİDERLERİ	155.000,00	160.000,00	166.000,00
4		FAİZ GİDERLERİ	400.000,00	400.000,00	400.000,00
4	2	DİĞER İÇ BORÇ FAİZ GİDERLERİ	400.000,00	400.000,00	400.000,00
5		CARİ TRANSFERLER	983.000,00	1.044.000,00	1.108.500,00
5	1	GÖREV ZARARLARI	450.000,00	495.000,00	543.500,00
5	3	KAR AMACI GÜTMİYEN KURULUŞLARA YAPILAN TRANSFERLER	401.000,00	413.000,00	426.000,00
5	4	HANE HALKINA YAPILAN TRANSFERLER	76.000,00	76.000,00	76.000,00
5	8	GELİRLERDEN AYRILAN PAYLAR	56.000,00	60.000,00	63.000,00
6		SERMAYE GİDERLERİ	14.836.000,00	5.499.000,00	3.855.000,00
6	1	MAMUL MAL ALIMLARI	2.381.000,00	2.438.000,00	996.000,00
6	2	MENKUL SERMAYE ÜRETİM GİDERLERİ	271.000,00	282.000,00	294.000,00
6	3	GAYRİ MADDİ HAK ALIMLARI	90.000,00	90.000,00	90.000,00



**T.C.**  
**NARLIDERE BELEDİYE BAŞKANLIĞI**  
Çok Yıllı Gider Bütçesi

EKO. KOD		AÇIKLAMA	2018 YILI ÖDENEĞİ	2019 YILI TAHMİNİ	2020 YILI TAHMİNİ
I	II				
6	4	GAYRİMENKUL ALIMLARI VE KAMULAŞTIRMASI	479.000,00	519.000,00	569.000,00
6	5	GAYRİMENKUL SERMAYE ÜRETİM GİDERLERİ	11.590.000,00	2.145.000,00	1.881.000,00
6	7	GAYRİMENKUL BÜYÜK ONARIM GİDERLERİ	25.000,00	25.000,00	25.000,00
7		SERMAYE TRANSFERLERİ	220.000,00	240.000,00	260.000,00
7	1	YURTIÇI SERMAYE TRANSFERLERİ (TEŞEKKÜLLERE YAPILAN	220.000,00	240.000,00	260.000,00
8		BORÇ VERME	3.000.000,00	3.000.000,00	3.000.000,00
8	1	YURTIÇI BORÇ VERME	3.000.000,00	3.000.000,00	3.000.000,00
9		YEDEK ÖDENEKLER	3.760.000,00	3.920.000,00	4.110.000,00
9	1	PERSONEL YEDEK ÖDENEĞİ	800.000,00	820.000,00	850.000,00
9	3	YATIRIMLARI HIZLANDIRMA ÖDENEĞİ	300.000,00	320.000,00	350.000,00
9	4	ÖNGÖRÜLMİYEN GİDERLER ÖDENEĞİ	150.000,00	170.000,00	200.000,00
9	5	DEPREM GİDERLERİNİ KARŞILAMA ÖDENEĞİ	10.000,00	10.000,00	10.000,00
9	6	YEDEK ÖDENEK	2.500.000,00	2.600.000,00	2.700.000,00
Toplam			65.165.000,00	59.100.000,00	60.800.000,00

FONKSİYONEL  
VE EKONOMİK  
SINIFLANDIRMA  
DÜZEYİNDE  
İZLEYEN İKİ  
YIL BÜTÇE  
TAHMİNİ  
CETVELİ  
(Örnek-8)





**T.C.**  
**NARLIDERE BELEDİYE BAŞKANLIĞI**  
**FONKSİYONEL VE EKONOMİK SINIFLANDIRMA DÜZEYİNDE İZLEYEN 2 YILDAN**  
**2018 YILI BÜTÇE TEKLİFİ**

Bütçe Yılı	2018
Kurum Adı	Hepsi
Kurumsal Kod	NARLIDERE BELEDİYESİ ( 46.35.26 )

KOD	1	2	3	4	5	6	7	8	9	TOPLAM
	PERSONEL GİDERLERİ	SOSYAL GÜVENLİK KURUMLARININ GİDERLERİ	MAL VE HİZMET ALIM GİDERLERİ	FAİZ GİDERLERİ	CARİ TRANSFERLER	SERMAYE GİDERLERİ	SERMAYE TRANSFERLERİ	BORÇ VERME	YEDEK ÖDENEKLER	
1	GENEL KAMU HİZMETLERİ	2.364.500,00	270.700,00	7.140.100,00	400.000,00	983.000,00	895.000,00	220.000,00	3.760.000,00	19.033.300,00
2	SAVUNMA HİZMETLERİ	0,00	0,00	3.500,00	0,00	0,00	0,00	0,00	0,00	3.500,00
3	KAMU DÜZENİ VE GÜVENLİK HİZMETLERİ	793.000,00	105.000,00	2.297.500,00	0,00	0,00	0,00	0,00	0,00	3.195.500,00
4	EKONOMİK İŞLER VE HİZMETLER	6.587.000,00	1.162.500,00	2.139.500,00	0,00	0,00	12.917.000,00	0,00	0,00	22.806.000,00
5	ÇEVRE KORUMA HİZMETLERİ	5.784.000,00	1.159.000,00	2.667.000,00	0,00	0,00	230.000,00	0,00	0,00	9.840.000,00
6	İSKAN VE TOPLUM REFAHİ HİZMETLERİ	928.300,00	120.200,00	905.500,00	0,00	0,00	479.000,00	0,00	0,00	2.433.000,00
7	SAĞLIK HİZMETLERİ	194.000,00	23.000,00	53.500,00	0,00	0,00	0,00	0,00	0,00	270.500,00
8	DİNLENME, KÜLTÜR VE DİN HİZMETLERİ	4.549.500,00	904.100,00	1.814.600,00	0,00	0,00	315.000,00	0,00	0,00	7.583.200,00
9	EĞİTİM HİZMETLERİ	0,00	0,00	0,00	0,00	0,00	0,00	0,00	0,00	0,00
10	SOSYAL GÜVENLİK VE SOSYAL YARDIM HİZMETLERİ	0,00	0,00	0,00	0,00	0,00	0,00	0,00	0,00	0,00
	TOPLAM	21.200.300,00	3.744.500,00	17.021.200,00	400.000,00	983.000,00	14.836.000,00	220.000,00	3.760.000,00	65.165.000,00



T.C.

NARLIDERE BELEDİYE BAŞKANLIĞI

FONKSİYONEL VE EKONOMİK SINIFLANDIRMA DÜZEYİNDE İZLEYEN İKİ YILDAN 2019 YILI GİDER BÜTÇE TAHMİNİ

Bütçe Yılı	2018	NARLIDERE BELEDİYE BAŞKANLIĞI									
Kurum Adı	NARLIDERE BELEDİYE BAŞKANLIĞI	NARLIDERE BELEDİYESİ ( 46.35.26 )									
Kurumsal Kod		1	2	3	4	5	6	7	8	9	TOPLAM
KOD	AÇIKLAMA	PERSONEL GİDERLERİ	SOSYAL GÜVENLİK KURUMLARI NA DEVLET PRİMİ GİDERERİ	MAL VE HİZMET ALIM GİDERLERİ	FAİZ GİDERLERİ	CARİ TRANSFERLER	SERMAYE GİDERERİ	SERMAYE TRANSFERLERİ	BORÇ VERME	VEDEK ÖDENEKLER	TOPLAM
1	GENEL KAMU HİZMETLERİ	2.525.800,00	290.700,00	7.619.100,00	400.000,00	1.044.000,00	951.000,00	240.000,00	3.000.000,00	3.920.000,00	19.990.600,00
2	SAVUNMA HİZMETLERİ	0,00	0,00	3.500,00	0,00	0,00	0,00	0,00	0,00	0,00	3.500,00
3	KAMU DÜZENİ VE GÜVENLİK HİZMETLERİ	848.000,00	112.000,00	2.503.600,00	0,00	0,00	0,00	0,00	0,00	0,00	3.463.600,00
4	EKONOMİK İŞLER VE HİZMETLER	7.105.500,00	1.223.500,00	2.244.500,00	0,00	0,00	3.473.000,00	0,00	0,00	0,00	14.046.500,00
5	ÇEVRE KORUMA HİZMETLERİ	6.314.000,00	1.242.500,00	2.782.000,00	0,00	0,00	240.000,00	0,00	0,00	0,00	10.578.500,00
6	İSKAN VE TOPLUM REFAHI HİZMETLERİ	963.300,00	130.200,00	932.500,00	0,00	0,00	519.000,00	0,00	0,00	0,00	2.545.000,00
7	SAGLIK HİZMETLERİ	206.000,00	25.000,00	55.100,00	0,00	0,00	0,00	0,00	0,00	0,00	286.100,00
8	DİNLENME, KÜLTÜR VE DİN HİZMETLERİ	4.980.500,00	1.016.100,00	1.873.600,00	0,00	0,00	316.000,00	0,00	0,00	0,00	8.186.200,00
9	EGİTİM HİZMETLERİ	0,00	0,00	0,00	0,00	0,00	0,00	0,00	0,00	0,00	0,00
10	SOSYAL GÜVENLİK VE SOSYAL YARDIM HİZMETLERİ	0,00	0,00	0,00	0,00	0,00	0,00	0,00	0,00	0,00	0,00
	TOPLAM	22.943.100,00	4.040.000,00	18.013.900,00	400.000,00	1.044.000,00	5.499.000,00	240.000,00	3.000.000,00	3.920.000,00	59.100.000,00

İzleyen iki yıl için ayrı ayrı doldurulacaktır

ÖRN-8

61



T.C.  
NARLIDERE BELEDİYE BAŞKANLIĞI

FONKSİYONEL VE EKONOMİK SINIFLANDIRMA DÜZEYİNDE İZLEYEN İKİ YILDAN 2020 YILI GİDER BÜTÇE TAHMİNİ

Bütçe Yılı	2018									
Kurum Adı	NARLIDERE BELEDİYE BAŞKANLIĞI									
Kurumsal Kod	NARLIDERE BELEDİYESİ ( 46.35.26 )									
1	2	3	4	5	6	7	8	9	TOPLAM	
K O D	PERSONEL GİDERLERİ	SOSYAL GÜVENLİK KURUMLARI NA DEVLET PRİMİ GİDERLERİ	MAL VE HİZMET ALIM GİDERLERİ	FAİZ GİDERLERİ	CARİ TRANSFERLER	SERMAYE GİDERLERİ	SERMAYE TRANSFERLERİ	BORÇ VERME	YEDEK ÖDENEKLER	
1	GENEL KAMU HİZMETLERİ	311.200,00	8.042.000,00	400.000,00	1.108.500,00	1.007.000,00	260.000,00	3.000.000,00	4.110.000,00	20.939.600,00
2	SAVUNMA HİZMETLERİ	0,00	3.500,00	0,00	0,00	0,00	0,00	0,00	0,00	3.500,00
3	KAMU DÜZENİ VE GÜVENLİK HİZMETLERİ	893.000,00	2.739.700,00	0,00	0,00	0,00	0,00	0,00	0,00	3.752.200,00
4	EKONOMİK İŞLER VE HİZMETLER	7.709.500,00	2.346.500,00	0,00	0,00	1.712.000,00	0,00	0,00	0,00	13.062.500,00
5	ÇEVRE KORUMA HİZMETLERİ	6.808.000,00	2.892.000,00	0,00	0,00	250.000,00	0,00	0,00	0,00	11.256.000,00
6	İSKAN VE TOPLUM REFAH HİZMETLERİ	1.023.300,00	969.500,00	0,00	0,00	569.000,00	0,00	0,00	0,00	2.702.000,00
7	SAGLIK HİZMETLERİ	215.000,00	58.100,00	0,00	0,00	0,00	0,00	0,00	0,00	299.100,00
8	DİNLENME, KÜLTÜR VE DİN HİZMETLERİ	5.380.500,00	1.959.500,00	0,00	0,00	317.000,00	0,00	0,00	0,00	8.785.100,00
9	EĞİTİM HİZMETLERİ	0,00	0,00	0,00	0,00	0,00	0,00	0,00	0,00	0,00
10	SOSYAL GÜVENLİK VE SOSYAL YARDIM HİZMETLERİ	0,00	0,00	0,00	0,00	0,00	0,00	0,00	0,00	0,00
	TOPLAM	24.730.200,00	19.010.800,00	400.000,00	1.108.500,00	3.855.000,00	260.000,00	3.000.000,00	4.110.000,00	60.800.000,00

İzleyen iki yıl için aynı ayrı doldurulacaktır

ÇOK YILLI  
GELİR  
BÜTÇESİ  
CETVELİ  
(Örnek-19)



**T.C.**  
**NARLIDERE BELEDİYE BAŞKANLIĞI**  
Çok Yıllı Gelir Bütçesi

GELİRİN KODU				AÇIKLAMA	2018 YILI ÖDENEĞİ	2019 YILI TAHMİNİ	2020 YILI TAHMİNİ
I	II	III	IV				
1				VERGİ GELİRLERİ	22.101.300,00	23.715.300,00	24.591.300,00
1	2			MÜLKİYET ÜZERİNDEN ALINAN VERGİLER	19.133.000,00	20.635.000,00	21.438.000,00
1	2	9		GAYRİMENKULDEN DÜZENLİ OLARAK ALINAN VERGİLER	19.133.000,00	20.635.000,00	21.438.000,00
1	2	9	51	BİNA VERGİSİ	15.000.000,00	16.000.000,00	16.500.000,00
1	2	9	52	ARSA VERGİSİ	4.000.000,00	4.500.000,00	4.800.000,00
1	2	9	53	ARAZİ VERGİSİ	3.000,00	3.000,00	3.000,00
1	2	9	54	ÇEVRE TEMİZLİK VERGİSİ	130.000,00	132.000,00	135.000,00
1	3			DAHİLDE ALINAN MAL VE HİZMET VERGİSİ	1.955.000,00	2.022.000,00	2.060.000,00
1	3	2		DAHİLDE ALINAN MAL VE HİZMET VERGİSİ	1.665.000,00	1.717.000,00	1.740.000,00
1	3	2	51	HABERLEŞME VERGİSİ	65.000,00	67.000,00	70.000,00
1	3	2	52	ELEKTRİK VE HAVAGAZI TÜKETİM VERGİSİ	1.600.000,00	1.650.000,00	1.670.000,00
1	3	9		DAHİLDE ALINAN DİĞER MAL VE HİZMET VERGİLERİ	290.000,00	305.000,00	320.000,00
1	3	9	51	EĞLENCE VERGİSİ	200.000,00	210.000,00	220.000,00
1	3	9	53	İLAN VE REKLAM VERGİSİ	90.000,00	95.000,00	100.000,00
1	6			HARÇLAR	1.012.300,00	1.057.300,00	1.092.300,00
1	6	9		DİĞER HARÇLAR	1.012.300,00	1.057.300,00	1.092.300,00
1	6	9	51	BİNA İNŞAAT HARCİ	250.000,00	260.000,00	270.000,00
1	6	9	52	HAYVAN KESİMİ MUAYENE VE DENETLEME HARCİ	1.000,00	1.000,00	1.000,00
1	6	9	53	İŞGAL HARCİ	120.000,00	130.000,00	140.000,00
1	6	9	54	İŞYERİ AÇMA İZİNİ HARCİ	10.000,00	10.000,00	10.000,00
1	6	9	56	ÖLÇÜ VE TARTI ALETLERİ MUAYENE HARCİ	300,00	300,00	300,00
1	6	9	57	TATİL GÜNLERİNDE ÇALIŞMA RUHSATI HARCİ	1.000,00	1.000,00	1.000,00
1	6	9	58	TELLALLIK HARCİ	70.000,00	70.000,00	70.000,00
1	6	9	60	YAPI KULLANMA İZİNİ HARCİ	60.000,00	65.000,00	70.000,00
1	6	9	99	DİĞER HARÇLAR	500.000,00	520.000,00	530.000,00



**T.C.**  
**NARLIDERE BELEDİYE BAŞKANLIĞI**  
Çok Yıllı Gelir Bütçesi

GELİRİN KODU				AÇIKLAMA	2018 YILI ÖDENEĞİ	2019 YILI TAHMİNİ	2020 YILI TAHMİNİ
I	II	III	IV				
1	9			BAŞKA YERDE SINIFLANDIRMAYAN VERGİLER	1.000,00	1.000,00	1.000,00
1	9	9		BAŞKA YERDE SINIFLANDIRMAYAN VERGİLER	1.000,00	1.000,00	1.000,00
1	9	9	99	BAŞKA YERDE SINIFLANDIRMAYAN DİĞER VERGİLER	1.000,00	1.000,00	1.000,00
3				TEŞEBBÜS VE MÜLKİYET GELİRİ	4.810.700,00	5.060.700,00	5.249.700,00
3	1			MAL VE HİZMET SATIŞ GELİRLERİ	4.249.500,00	4.467.500,00	4.583.500,00
3	1	1		MAL SATIŞ GELİRLERİ	36.000,00	41.000,00	45.000,00
3	1	1	1	ŞARTNAME , BASILI EVRAK, FORM, SATIŞ GELİRLERİ	35.000,00	40.000,00	44.000,00
3	1	1	99	DİĞER MAL SATIŞ GELİRLERİ	1.000,00	1.000,00	1.000,00
3	1	2		HİZMET GELİRLERİ	4.213.500,00	4.426.500,00	4.538.500,00
3	1	2	2	MUAYENE, DENETİM VE KONTROL ÜCRETLERİ	70.000,00	73.000,00	75.000,00
3	1	2	3	AVUKATLIK VEKALET ÜCRETİ GELİRLERİ	5.000,00	5.000,00	5.000,00
3	1	2	11	İLAN VE REKLAM GELİRLERİ	1.000,00	1.000,00	1.000,00
3	1	2	36	SOSYAL TESİS İŞLETME GELİRLERİ	5.000,00	5.000,00	5.000,00
3	1	2	51	ÇEVRE VE ESENLIK HİZMETLERİNE İLİŞKİN GELİRLER	4.000.000,00	4.200.000,00	4.300.000,00
3	1	2	54	EKONOMİK HİZMETLERE İLİŞKİN GELİRLER	1.000,00	1.000,00	1.000,00
3	1	2	55	KÜLTÜREL HİZMETLERE İLİŞKİN GELİRLER	500,00	500,00	500,00
3	1	2	56	SAĞLIK HİZMETLERİNE İLİŞKİN GELİRLER	500,00	500,00	500,00
3	1	2	57	SOSYAL HİZMETLERİNE İLİŞKİN GELİRLER	500,00	500,00	500,00
3	1	2	99	DİĞER HİZMET GELİRLERİ	130.000,00	140.000,00	150.000,00
3	5			KURUMLAR KARLARI	200,00	200,00	200,00
3	5	5		MAHALLİ İDARELER	200,00	200,00	200,00
3	5	5	54	EKONOMİK HİZMETLERİNE İLİŞKİN KURUMLARIN KARI	200,00	200,00	200,00
3	6			KİRA GELİRLERİ	561.000,00	593.000,00	666.000,00
3	6	1		TAŞINMAZ KİRALARI	541.000,00	573.000,00	646.000,00
3	6	1	3	SOSYAL TESİS KİRA GELİRLERİ	35.000,00	37.000,00	40.000,00

65



**T.C.**  
**NARLIDERE BELEDİYE BAŞKANLIĞI**  
Çok Yıllı Gelir Bütçesi

GELİRİN KODU				AÇIKLAMA	2018 YILI ÖDENEĞİ	2019 YILI TAHMİNİ	2020 YILI TAHMİNİ
I	II	III	IV				
3	6	1	4	SPOR TESİSİ KİRA GELİRLERİ	1.000,00	1.000,00	1.000,00
3	6	1	5	KÜLTÜR AMAÇLI TESİS KİRA GELİRLERİ	5.000,00	5.000,00	5.000,00
3	6	1	99	DİĞER TAŞINMAZ KİRA GELİRLERİ	500.000,00	530.000,00	600.000,00
3	6	2		TAŞINIR KİRALARI	20.000,00	20.000,00	20.000,00
3	6	2	1	TAŞINIR KİRA GELİRLERİ	20.000,00	20.000,00	20.000,00
4				ALINAN BAĞIŞ VE YARDIMLAR İLE ÖZEL GELİRLER	8.394.000,00	1.152.000,00	103.000,00
4	4			KURUMLARDAN VE KİŞİLERDEN ALINAN YARDIM VE BAĞIŞLA	1.000,00	1.000,00	1.000,00
4	4	1		CARİ	1.000,00	1.000,00	1.000,00
4	4	1	2	KİŞİLERDEN ALINAN BAĞIŞ VE YARDIMLAR	1.000,00	1.000,00	1.000,00
4	5			PROJE YARDIMLARI	8.393.000,00	1.151.000,00	102.000,00
4	5	1		CARİ	1.043.000,00	101.000,00	101.000,00
4	5	1	1	GENEL BÜTÇELİ İDARELERDEN ALINAN PROJE YARDIMLARI	943.000,00	1.000,00	1.000,00
4	5	1	9	DİĞERLERİNDEN ALINAN PROJE YARDIMLARI	100.000,00	100.000,00	100.000,00
4	5	2		SERMAYE	7.350.000,00	1.050.000,00	1.000,00
4	5	2	5	MAHALLİ İDARELERDEN ALINAN PROJE YARDIMLARI	7.350.000,00	1.050.000,00	1.000,00
5				DİĞER GELİRLER	19.983.500,00	21.310.500,00	22.003.500,00
5	1			FAİZ GELİRLERİ	452.000,00	472.000,00	492.000,00
5	1	8		VERGİ, RESİM VE HARÇ GECİKME FAİZLERİ	430.000,00	450.000,00	470.000,00
5	1	8	1	VERGİ, RESİM VE HARÇ GECİKME FAİZLERİ	430.000,00	450.000,00	470.000,00
5	1	9		DİĞER FAİZLER	22.000,00	22.000,00	22.000,00
5	1	9	1	KİŞİLERDEN ALACAKLAR FAİZLERİ	1.000,00	1.000,00	1.000,00
5	1	9	3	MEVDUAT FAİZLERİ	20.000,00	20.000,00	20.000,00
5	1	9	99	DİĞER FAİZLER	1.000,00	1.000,00	1.000,00
5	2			KİŞİ VE KURUMLARDNA ALINAN PAYLAR	18.713.000,00	20.008.000,00	20.643.000,00
5	2	2		VERGİ VE HARÇ GELİRLERİNDEN ALINAN PAYLAR	16.600.000,00	17.630.000,00	18.150.000,00



**T.C.**  
**NARLIDERE BELEDİYE BAŞKANLIĞI**  
Çok Yıllı Gelir Bütçesi

GELİRİN KODU				AÇIKLAMA	2018 YILI ÖDENEĞİ	2019 YILI TAHMİNİ	2020 YILI TAHMİNİ
I	II	III	IV				
5	2	2	51	MERKEZİ İDARE VERGİ GELİRLERİNDEN ALINAN PAYLAR	16.000.000,00	17.000.000,00	17.500.000,00
5	2	2	52	ÇEVRE TEMİZLİK VERGİSİNDEN ALINAN PAYLAR	600.000,00	630.000,00	650.000,00
5	2	4		KAMU HARÇLARINA KATILMA PAYI	2.002.000,00	2.252.000,00	2.352.000,00
5	2	4	53	YOL HARCAMALARINA KATILIMA PAYI	2.000.000,00	2.250.000,00	2.350.000,00
5	2	4	99	DİĞER HARCAMALARA KATILIMA PAYLARI	2.000,00	2.000,00	2.000,00
5	2	8		MAHALLİ İDARELERE AİT PAYLAR	110.000,00	125.000,00	140.000,00
5	2	8	52	MÜZE GİRİŞ ÜCRETLERİNDEN ALINAN PAYLAR	50.000,00	60.000,00	70.000,00
5	2	8	54	OTOPARK GELİRLERİNDEN İLÇE VE İLK KADEME BELEDİYE	50.000,00	55.000,00	60.000,00
5	2	8	99	MAHALLİ İDARELERE AİT DİĞER PAYLAR	10.000,00	10.000,00	10.000,00
5	2	9		DİĞER PAYLAR	1.000,00	1.000,00	1.000,00
5	2	9	99	DİĞER PAYLAR	1.000,00	1.000,00	1.000,00
5	3			PARA CEZALARI	496.500,00	487.500,00	504.500,00
5	3	2		İDARİ PARA CEZALARI	100.000,00	120.000,00	150.000,00
5	3	2	99	DİĞER İDARİ PARA CEZALARI	100.000,00	120.000,00	150.000,00
5	3	4		VERGİ CEZALARI	386.000,00	357.000,00	344.000,00
5	3	4	1	VERGİ VE DİĞER AMME ALACAKLARI GECİKME ZAMLARI	1.000,00	1.000,00	1.000,00
5	3	4	5	6111 SAYILI KANUN KAPSAMINDA GEÇ ÖDEME ZAMMI	0,00	0,00	0,00
5	3	4	6	6111 SAYILI KANUN KAPSAMINDA TÜFE/ÜFE TUTARI	0,00	0,00	0,00
5	3	4	7	6111 SAYILI KANUN KAPSAMINDA KATSAYI TUTARI	0,00	0,00	0,00
5	3	4	8	6552 SAYILI KANUN GEÇ ÖDEME ZAMMI	2.000,00	2.000,00	2.000,00
5	3	4	9	6552 SAYILI KANUN KAPSAMINDA TÜFE-ÜFE TUTARI	20.000,00	10.000,00	10.000,00
5	3	4	10	6552 SAYILI KANUN KAPSAMINDA KATSAYI TUTARI	15.000,00	5.000,00	5.000,00
5	3	4	12	6736 SAYILI KANUN KAPSAMINDA TÜFE/ÜFE TUTARI	70.000,00	50.000,00	40.000,00
5	3	4	13	6736 SAYILI KANUN KAPSAMINDA KATSAYI TUTARI	60.000,00	50.000,00	40.000,00
5	3	4	14	7020 SAYILI KANUN KAPSAMINDA GEÇ ÖDEME ZAMMI	10.000,00	15.000,00	16.000,00





**T.C.**  
**NARLIDERE BELEDİYE BAŞKANLIĞI**  
Çok Yıllı Gelir Bütçesi

GELİRİN KODU				AÇIKLAMA	2018 YILI ÖDENEĞİ	2019 YILI TAHMİNİ	2020 YILI TAHMİNİ
I	II	III	IV				
5	3	4	15	7020 SAYILI KANUN KAPSAMINDA Yİ/ÜFE TUTARI	5.000,00	6.000,00	7.000,00
5	3	4	16	7020 SAYILI KANUN KAPSAMINDA KATSAYI TUTARI	3.000,00	3.000,00	3.000,00
5	3	4	91	USULSÜZLÜK VERGİ ZAYII VE KAÇAKÇILIK CEZALARI	150.000,00	160.000,00	160.000,00
5	3	4	99	DİĞER VERGİ CEZALARI	50.000,00	55.000,00	60.000,00
5	3	9		DİĞER PARA CEZALARI	10.500,00	10.500,00	10.500,00
5	3	9	2	ZAMANINDA ÖDENMEYEN ÜCR GEL. ALINACAK GECİKME ZAML	10.000,00	10.000,00	10.000,00
5	3	9	99	YUKARIDA TANIMLANMAYAN DİĞER PARA CEZALARI	500,00	500,00	500,00
5	9			DİĞER ÇEŞİTLİ GELİRLER	322.000,00	343.000,00	364.000,00
5	9	1		DİĞER ÇEŞİTLİ GELİRLER	322.000,00	343.000,00	364.000,00
5	9	1	1	İRAT KAYDEDİLECEK NAKDİ TEMİNATLAR	1.000,00	1.000,00	1.000,00
5	9	1	3	İRAT KAYDEDİLECEK TEMİNAT MEKTUPLARI	1.000,00	1.000,00	1.000,00
5	9	1	6	KİŞİLERDEN ALACAKLAR	15.000,00	16.000,00	17.000,00
5	9	1	51	OTOPARK YÖNETMELİĞİ UYARINCA ALINAN OTOPARK BEDELİ	5.000,00	5.000,00	5.000,00
5	9	1	99	YUKARIDA TANIMLANMAYAN DİĞER ÇEŞİTLİ GELİRLER	300.000,00	320.000,00	340.000,00
6				SERMAYE GELİRLERİ	7.003.000,00	8.004.000,00	9.005.000,00
6	1			TAŞINMAZ SATIŞ GELİRLERİ	7.000.000,00	8.000.000,00	9.000.000,00
6	1	3		DİĞER BİNA SATIŞ GELİRLERİ	3.000.000,00	3.500.000,00	4.000.000,00
6	1	3	1	DİĞER BİNA SATIŞ GELİRLERİ	3.000.000,00	3.500.000,00	4.000.000,00
6	1	5		ARSA SATIŞI	4.000.000,00	4.500.000,00	5.000.000,00
6	1	5	1	ARSA SATIŞI	4.000.000,00	4.500.000,00	5.000.000,00
6	1	9		DİĞER TAŞINMAZ SATIŞ GELİRLERİ	0,00	0,00	0,00
6	1	9	99	DİĞER TAŞINMAZ SATIŞ GELİRLERİ	0,00	0,00	0,00
6	2			TAŞINIR SATIŞ GELİRLERİ	3.000,00	4.000,00	5.000,00
6	2	1		TAŞINIR SATIŞ GELİRLERİ	3.000,00	4.000,00	5.000,00
6	2	1	1	TAŞINIR SATIŞ GELİRLERİ	3.000,00	4.000,00	5.000,00



**T.C.**  
**NARLIDERE BELEDİYE BAŞKANLIĞI**  
Çok Yıllı Gelir Bütçesi

GELİRİN KODU				AÇIKLAMA	2018 YILI ÖDENEĞİ	2019 YILI TAHMİNİ	2020 YILI TAHMİNİ
I	II	III	IV				
9				RED VE İADELER (-)	-127.500,00	-142.500,00	-152.500,00
9	1			VERGİ GELİRLERİ	-120.000,00	-135.000,00	-145.000,00
9	1	2		MÜLKİYET ÜZERİNDEN ALINAN VERGİLER	-100.000,00	-110.000,00	-120.000,00
9	1	2	9	MÜLKİYET ÜZERİNDEN ALINAN DİĞER VERGİLER	-100.000,00	-110.000,00	-120.000,00
9	1	6		HARÇLAR	-20.000,00	-25.000,00	-25.000,00
9	1	6	9	DİĞER HARÇLAR	-20.000,00	-25.000,00	-25.000,00
9	3			TEŞEBBÜS VE MÜLKİYET GELİRLERİ	-1.000,00	-1.000,00	-1.000,00
9	3	1		MAL VE HİZMET SATIŞ GELİRLERİ	-1.000,00	-1.000,00	-1.000,00
9	3	1	2	HİZMET SATIŞ GELİRLERİ	-1.000,00	-1.000,00	-1.000,00
9	5			DİĞER GELİRLER	-6.500,00	-6.500,00	-6.500,00
9	5	1		FAİZ GELİRLERİ	-3.000,00	-3.000,00	-3.000,00
9	5	1	8	VERGİ, RESİM VE HARÇ GECİKME FAİZLERİ	-3.000,00	-3.000,00	-3.000,00
9	5	2		KİŞİ VE KURUMLARDNA ALINAN PAYLAR	-1.000,00	-1.000,00	-1.000,00
9	5	2	4	KAMU HARÇLARINA KATILMA PAYI	-1.000,00	-1.000,00	-1.000,00
9	5	3		PARA CEZALARI	-2.000,00	-2.000,00	-2.000,00
9	5	3	4	VERGİ CEZALARI	-2.000,00	-2.000,00	-2.000,00
9	5	9		DİĞER ÇEŞİTLİ GELİRLER	-500,00	-500,00	-500,00
9	5	9	1	İRAT KAYDEDİLECEK NAKDİ TEMİNATLAR	0,00	0,00	0,00
9	5	9	99	YUKARIDA TANIMLANMAYAN DİĞER ÇEŞİTLİ GELİRLER	-500,00	-500,00	-500,00
<b>Toplam</b>					62.165.000,00	59.100.000,00	60.800.000,00

ÇOK YILLI  
FİNANSMANIN  
EKONOMİK  
SINIFLANDIRMASI  
CETVELİ  
(Örnek-20)



**T.C.**  
**NARLIDERE BELEDİYE BAŞKANLIĞI**  
Çok Yıllı Finansmanın Ekonomik Sınıflandırması

KODLAR						2018 YILI	2019 YILI	2020 YILI	
I	II	III	IV	V	VI	AÇIKLAMA			
3						LİKİDİTE AMAÇLI TUTULAN NAKİT, MEYDUAT VE MENKUL KIYMETLERDEKİ DEĞİŞİKLİKLER	3.000.000,00	0,00	0,00
3	2					BANKALAR	3.000.000,00	0,00	0,00
3	2	1				BANKALAR	3.000.000,00	0,00	0,00
3	2	1	1			TÜRK LİRASI CİNSİNDEN BANKA HESAPLARI	3.000.000,00	0,00	0,00
3	2	1	1	0		TÜRK LİRASI CİNSİNDEN BANKA HESAPLARI	3.000.000,00	0,00	0,00
3	2	1	1	0	0	TÜRK LİRASI CİNSİNDEN BANKA HESAPLARI	3.000.000,00	0,00	0,00
TOPLAM							3.000.000,00	0,00	0,00

71

GELECEK  
YILLARA  
YAYGIN  
YÜKLENMELERİ  
KAPSAYAN  
TAAHÜTLER  
(G)  
CETVELİ  
(Örnek-21)



T.C.  
NARLIDERE BELEDİYE BAŞKANLIĞI  
G CETVELİ

GELECEK YILLARA YAYGIN YÜKLENMELERİ KAPSAYAN TAAHHÜTLER  
CETVELİ

TAHHÜTÜN MAHİYETİ	TUTAR
NARLI MAHALLESİ ((YUKARIKÖY) KENTSEL SİT ALANI SOKAK SAĞLIKLAŞTIRMA VE KENTSEL TASARIM PROJESİ ( 1.YIL İÇİN % 30 2.YIL İÇİN %70)	0,00
GENEL TOPLAM:	0,00

ÖRN-21

MEMUR  
OLMAYANLARA  
VERİLECEK  
YOLLUKLARI  
GÖSTERİR  
(H)  
CETVELİ  
(Örnek-22)



**T.C.**  
**NARLIDERE BELEDİYE BAŞKANLIĞI**  
Memur Olmayanlara Verilecek Yollukları Gösterir(H) Cetveli

Yolluk Verileceklerin Ünvanı	Verilecek Yevmiye Miktarı	Verilecek Yol Gideri
BELEDİYE MECLİS ÜYELERİ VE DİĞER GEÇİCİ GÖREV İLE GÖREVLENDİRİLEN KİŞİLER	6245 Sayılı Harcırah Kanunu'nun 8. maddesi gereğince 4.dereceye kadar olan memurun müstehak olduğu harcırah miktarını geçmemek üzere ödeneklerin tekabül ettiği en yakın ücret tutarıdır.	Mutad ve ekonomik olan taşıt araçlarına ait hakiki yol gideri. (Başkanlık Makamı onayına bağlı olarak uçakla seyahat edilebilir.)

ÖRN-22



# TEŐKİLAT ŐEMASI

# T.C. NARLIDERE BELEDİYESİ TEŞKİLAT ŞEMASI

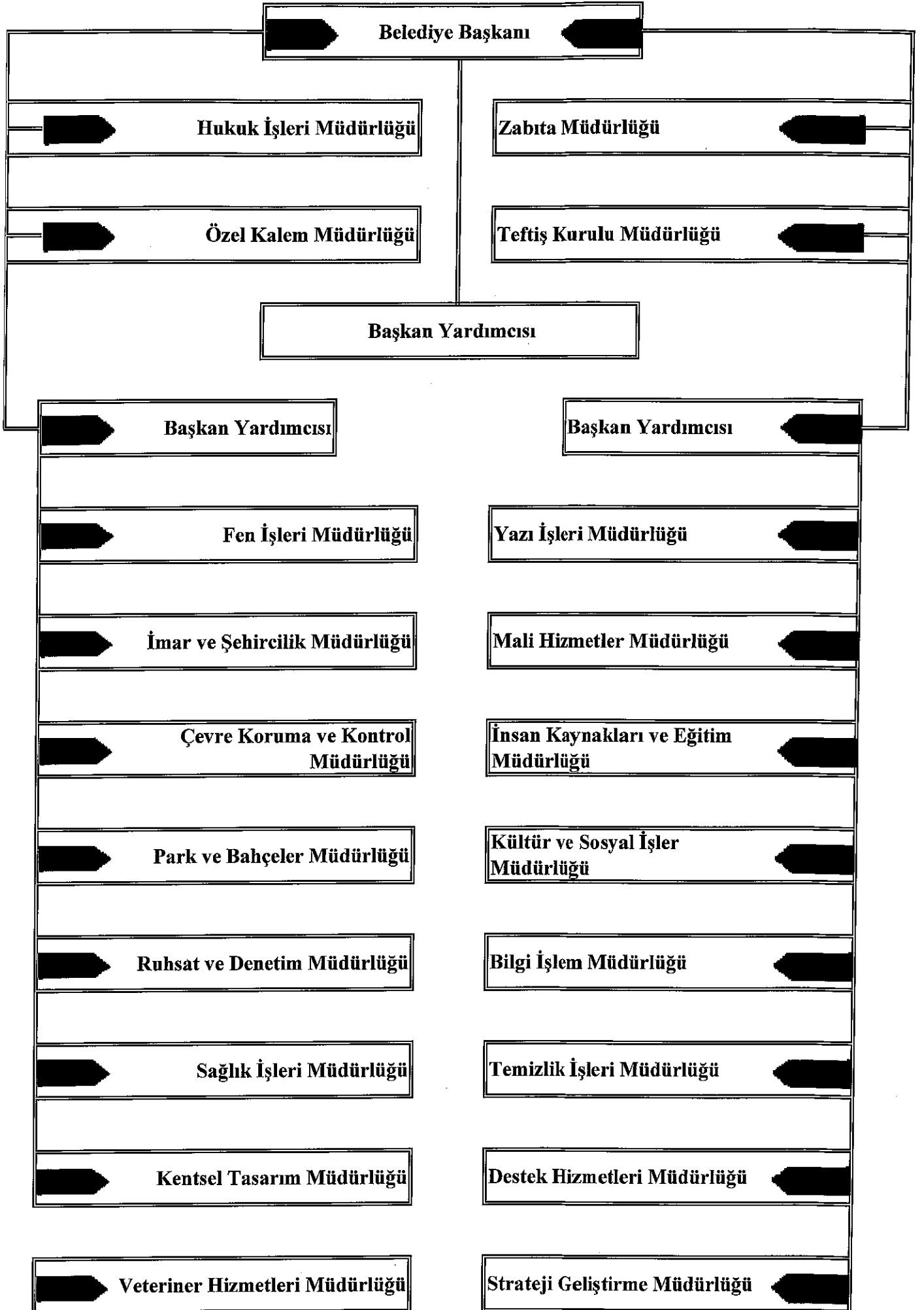

İHDAS  
EDİLEN  
MEMUR  
KADROLARINI  
GÖSTERİR  
(K-1)  
CETVELİ  
(Örnek-23)



**T.C.**  
**NARLIDERE BELEDİYE BAŞKANLIĞI**  
**K-1 CETVELİ**  
**İHDAS OLUNAN MEMUR KADROLARINI GÖSTERİR CETVEL**

Sıra No	Sınıfı	Görev Ünvanı	Derece	Adet	Kadrolarla İlgili Belediye Meclis Kararının	
					Tarihi	Sayı
1	AVUKATLIK HİZMETLERİ	AVUKAT	1	1	02.08.2010	57
2	AVUKATLIK HİZMETLERİ	AVUKAT	5	1	06.04.2007	35
3	GENEL İDARİ HİZMETLER	ANBAR MEMURU	5	1	06.04.2007	35
4	GENEL İDARİ HİZMETLER	AYNIYAT SAYMANI	3	1	03.12.2007	95
5	GENEL İDARİ HİZMETLER	BAŞKAN YARDIMCISI	1	1	01.10.2010	70
6	GENEL İDARİ HİZMETLER	BAŞKAN YARDIMCISI	1	2	06.04.2007	35
7	GENEL İDARİ HİZMETLER	BİLGİ İŞLEM MÜDÜRÜ	1	1	06.04.2007	35
8	GENEL İDARİ HİZMETLER	BİLGİSAYAR İŞLETMENİ	9	2	06.04.2007	35
9	GENEL İDARİ HİZMETLER	BİLGİSAYAR İŞLETMENİ	9	1	02.01.2012	3
10	GENEL İDARİ HİZMETLER	BİLGİSAYAR İŞLETMENİ	8	1	04.05.2015	59
11	GENEL İDARİ HİZMETLER	BİLGİSAYAR İŞLETMENİ	3	3	06.04.2007	35
12	GENEL İDARİ HİZMETLER	BİLGİSAYAR İŞLETMENİ	3	1	04.05.2015	59
13	GENEL İDARİ HİZMETLER	BİLGİSAYAR İŞLETMENİ	7	1	09.12.2016	22
14	GENEL İDARİ HİZMETLER	BİLGİSAYAR İŞLETMENİ	5	1	04.05.2015	59
15	GENEL İDARİ HİZMETLER	BİLGİSAYAR İŞLETMENİ	9	1	01.01.2010	70
16	GENEL İDARİ HİZMETLER	BİLGİSAYAR İŞLETMENİ	9	2	01.07.2014	49
17	GENEL İDARİ HİZMETLER	BİLGİSAYAR İŞLETMENİ	11	7	06.04.2007	11
18	GENEL İDARİ HİZMETLER	BİLGİSAYAR İŞLETMENİ	10	1	06.04.2007	35
19	GENEL İDARİ HİZMETLER	ÇEVRE KORUMA MÜDÜRÜ	1	1	06.04.2007	35
20	GENEL İDARİ HİZMETLER	DESTEK HİZMETLERİ MÜDÜRÜ	1	1	01.10.2010	70
21	GENEL İDARİ HİZMETLER	EVLENDİRME MEMURU	5	1	06.04.2007	35
22	GENEL İDARİ HİZMETLER	FEN İŞLERİ MÜDÜRÜ	1	1	06.04.2007	35
23	GENEL İDARİ HİZMETLER	HUKUK İŞLERİ MÜDÜRÜ	1	1	02.08.2010	57
24	GENEL İDARİ HİZMETLER	İÇ DENETÇİ	6	2	01.02.2010	17
25	GENEL İDARİ HİZMETLER	İMAR İŞLERİ VE ŞEHİRCİLİK MÜDÜRÜ	1	1	06.04.2007	35
26	GENEL İDARİ HİZMETLER	İNSAN KAYNAKLARI VE EĞİTİM MÜDÜRÜ	1	1	06.04.2007	35
27	GENEL İDARİ HİZMETLER	KENTSEL TASARIM MÜDÜRÜ	1	1	02.01.2012	3
28	GENEL İDARİ HİZMETLER	KÜLTÜR VE SOSYAL İŞLER MÜDÜRÜ	1	1	06.04.2007	35
29	GENEL İDARİ HİZMETLER	MALİ HİZMETLER MÜDÜRÜ	1	1	06.04.2007	35
30	GENEL İDARİ HİZMETLER	MALİ HİZMETLER UZMAN YARDIMCISI	9	2	06.04.2007	35
31	GENEL İDARİ HİZMETLER	MALİ HİZMETLER UZMANI	6	4	06.04.2007	35
32	GENEL İDARİ HİZMETLER	MEMUR	5	1	02.01.2012	3
33	GENEL İDARİ HİZMETLER	MEMUR	5	1	06.04.2007	35
34	GENEL İDARİ HİZMETLER	MEMUR	9	1	06.04.2007	35



**T.C.**  
**NARLIDERE BELEDİYE BAŞKANLIĞI**  
K-1 CETVELİ  
İHDAS OLUNAN MEMUR KADROLARINI GÖSTERİR CETVEL

Sıra No	Sınıfı	Görev Ünvanı	Derece	Adet	Kadrolarla İlgili Belediye Meclis Kararının	
					Tarihi	Sayısı
35	GENEL İDARİ HİZMETLER	MEMUR	5	3	04.05.2015	59
36	GENEL İDARİ HİZMETLER	MEMUR	10	3	02.01.2012	3
37	GENEL İDARİ HİZMETLER	MEMUR	11	1	01.10.2010	7
38	GENEL İDARİ HİZMETLER	MEMUR	7	1	09.12.2016	22
39	GENEL İDARİ HİZMETLER	MEMUR	11	4	06.04.2007	35
40	GENEL İDARİ HİZMETLER	MUTEMET	5	1	06.04.2007	35
41	GENEL İDARİ HİZMETLER	MÜFETTİŞ	1	2	02.01.2012	3
42	GENEL İDARİ HİZMETLER	MÜFETTİŞ	6	4	02.01.2012	3
43	GENEL İDARİ HİZMETLER	MÜFETTİŞ YARDIMCISI	8	2	02.01.2012	3
44	GENEL İDARİ HİZMETLER	ÖZEL KALEM MÜDÜRÜ	1	1	01.10.2010	70
45	GENEL İDARİ HİZMETLER	PARK VE BAĞÇELER MÜDÜRÜ	1	1	06.04.2007	35
46	GENEL İDARİ HİZMETLER	RUHSAT VE DENETİM MÜDÜRÜ	1	1	06.04.2007	35
47	GENEL İDARİ HİZMETLER	SAĞLIK İŞLERİ MÜDÜRÜ	1	1	06.04.2007	35
48	GENEL İDARİ HİZMETLER	SAYMAN	1	1	06.04.2007	35
49	GENEL İDARİ HİZMETLER	SİVİL SAVUNMA UZMANI	2	1	06.04.2007	35
50	GENEL İDARİ HİZMETLER	STRATEJİ GELİŞTİRME MÜDÜRÜ	1	1	02.01.2012	3
51	GENEL İDARİ HİZMETLER	ŞEF	3	2	06.04.2007	35
52	GENEL İDARİ HİZMETLER	ŞEF	6	2	02.01.2012	3
53	GENEL İDARİ HİZMETLER	ŞEF	7	1	06.04.2007	35
54	GENEL İDARİ HİZMETLER	ŞEF	7	9	06.04.2007	35
55	GENEL İDARİ HİZMETLER	ŞEF	3	3	01.03.2010	27
56	GENEL İDARİ HİZMETLER	TAHSİLDAR	5	3	06.04.2007	35
57	GENEL İDARİ HİZMETLER	TAHSİLDAR	10	1	06.04.2007	35
58	GENEL İDARİ HİZMETLER	TAHSİLDAR	9	2	06.04.2007	35
59	GENEL İDARİ HİZMETLER	TEFTİŞ KURULU MÜDÜRÜ	1	1	02.01.2012	3
60	GENEL İDARİ HİZMETLER	TEMİZLİK İŞLERİ MÜDÜRÜ	1	1	06.04.2007	35
61	GENEL İDARİ HİZMETLER	UZMAN	3	1	02.01.2012	3
62	GENEL İDARİ HİZMETLER	UZMAN	1	3	01.03.2010	27
63	GENEL İDARİ HİZMETLER	VERİ HAZIRLAMA VE KONTROL İŞLETMENİ	11	5	06.04.2007	35
64	GENEL İDARİ HİZMETLER	VERİ HAZIRLAMA VE KONTROL İŞLETMENİ	10	2	06.04.2007	35
65	GENEL İDARİ HİZMETLER	VERİ HAZIRLAMA VE KONTROL İŞLETMENİ	3	2	06.04.2007	35
66	GENEL İDARİ HİZMETLER	VERİ HAZIRLAMA VE KONTROL İŞLETMENİ	9	1	06.04.2007	35
67	GENEL İDARİ HİZMETLER	VETERİNER İŞLERİ MÜDÜRÜ	1	1	01.07.2014	49
68	GENEL İDARİ HİZMETLER	YAZI İŞLERİ MÜDÜRÜ	1	1	06.04.2007	35



**T.C.**  
**NARLIDERE BELEDİYE BAŞKANLIĞI**  
K-1 CETVELİ  
İHDAS OLUNAN MEMUR KADROLARINI GÖSTERİR CETVEL

Sıra No	Sınıfı	Görev Ünvanı	Derece	Adet	Kadrolarla İlgili Belediye Meclis Kararının	
					Tarihi	Sayısı
69	GENEL İDARİ HİZMETLER	ZABITA AMİRİ	1	2	06.04.2007	35
70	GENEL İDARİ HİZMETLER	ZABITA AMİRİ	4	1	02.01.2012	3
71	GENEL İDARİ HİZMETLER	ZABITA KOMİSERİ	4	7	06.04.2007	35
72	GENEL İDARİ HİZMETLER	ZABITA KOMİSERİ	1	1	04.05.2015	56
73	GENEL İDARİ HİZMETLER	ZABITA KOMİSERİ	3	1	06.04.2007	35
74	GENEL İDARİ HİZMETLER	ZABITA KOMİSERİ	5	1	06.04.2007	35
75	GENEL İDARİ HİZMETLER	ZABITA MEMURU	5	2	06.04.2007	35
76	GENEL İDARİ HİZMETLER	ZABITA MEMURU	10	10	02.01.2012	3
77	GENEL İDARİ HİZMETLER	ZABITA MEMURU	9	8	02.01.2012	3
78	GENEL İDARİ HİZMETLER	ZABITA MEMURU	10	7	06.04.2007	35
79	GENEL İDARİ HİZMETLER	ZABITA MEMURU	8	6	06.04.2007	35
80	GENEL İDARİ HİZMETLER	ZABITA MEMURU	11	4	01.10.2010	70
81	GENEL İDARİ HİZMETLER	ZABITA MEMURU	11	4	06.04.2007	35
82	GENEL İDARİ HİZMETLER	ZABITA MEMURU	3	1	06.04.2007	35
83	GENEL İDARİ HİZMETLER	ZABITA MEMURU	11	10	02.01.2012	3
84	GENEL İDARİ HİZMETLER	ZABITA MEMURU	3	6	04.05.2015	86
85	GENEL İDARİ HİZMETLER	ZABITA MEMURU	6	2	06.04.2007	35
86	GENEL İDARİ HİZMETLER	ZABITA MÜDÜRÜ	1	1	06.04.2007	35
87	SAĞLIK HİZMETLERİ	HEMŞİRE	1	1	06.04.2007	35
88	SAĞLIK HİZMETLERİ	HEMŞİRE	6	1	02.01.2012	3
89	SAĞLIK HİZMETLERİ	PEDAGOG	5	1	06.04.2007	35
90	SAĞLIK HİZMETLERİ	PSİKOLOG	5	1	06.04.2007	35
91	SAĞLIK HİZMETLERİ	SAĞLIK MEMURU	11	1	06.04.2007	35
92	SAĞLIK HİZMETLERİ	SAĞLIK TEKNİKERİ	5	1	02.05.2017	23
93	SAĞLIK HİZMETLERİ	SAĞLIK TEKNİKERİ	11	1	01.07.2014	49
94	SAĞLIK HİZMETLERİ	TABİP	6	1	02.01.2012	3
95	SAĞLIK HİZMETLERİ	TABİP	8	1	06.04.2007	35
96	SAĞLIK HİZMETLERİ	TABİP	1	1	06.04.2007	35
97	SAĞLIK HİZMETLERİ	VETERİNER HEKİM	4	1	02.05.2017	23
98	SAĞLIK HİZMETLERİ	VETERİNER HEKİM	1	1	01.07.2015	86
99	SAĞLIK HİZMETLERİ	VETERİNER HEKİM	8	1	06.04.2007	35
100	SAĞLIK HİZMETLERİ	VETERİNER SAĞLIK TEKNİKERİ	8	1	02.08.2010	57
101	TEKNİK HİZMETLER	ÇÖZÜMLEYİCİ	4	1	06.04.2007	35
102	TEKNİK HİZMETLER	GRAFİKER	9	2	02.01.2012	3



**T.C.**  
**NARLIDERE BELEDİYE BAŞKANLIĞI**  
**K-1 CETVELİ**  
**İHDAS OLUNAN MEMUR KADROLARINI GÖSTERİR CETVEL**

Sıra No	Sınıfı	Görev Ünvanı	Derece	Adet	Kadrolarla İlgili Belediye Meclis Kararının	
					Taribi	Sayısı
103	TEKNİK HİZMETLER	GRAFİKER	9	1	06.04.2007	35
104	TEKNİK HİZMETLER	MİMAR	5	1	06.04.2007	35
105	TEKNİK HİZMETLER	MİMAR	8	1	06.04.2007	35
106	TEKNİK HİZMETLER	MİMAR	1	2	01.07.2016	56
107	TEKNİK HİZMETLER	MİMAR	6	2	01.07.2014	49
108	TEKNİK HİZMETLER	MÜHENDİS	1	1	01.07.2016	56
109	TEKNİK HİZMETLER	MÜHENDİS	1	1	04.05.2015	59
110	TEKNİK HİZMETLER	MÜHENDİS	1	1	06.04.2007	35
111	TEKNİK HİZMETLER	MÜHENDİS	2	1	09.02.2016	22
112	TEKNİK HİZMETLER	MÜHENDİS	1	2	01.03.2010	27
113	TEKNİK HİZMETLER	MÜHENDİS	8	2	01.07.2014	49
114	TEKNİK HİZMETLER	MÜHENDİS	8	5	06.04.2007	35
115	TEKNİK HİZMETLER	MÜHENDİS	6	1	06.04.2007	35
116	TEKNİK HİZMETLER	PROGRAMCI	8	1	06.04.2007	35
117	TEKNİK HİZMETLER	ŞEHİR PLANCISI	1	1	01.03.2010	27
118	TEKNİK HİZMETLER	ŞEHİR PLANCISI	5	1	06.04.2007	35
119	TEKNİK HİZMETLER	ŞEHİR PLANCISI	8	1	06.04.2007	35
120	TEKNİK HİZMETLER	TEKNİKER	1	1	04.05.2015	59
121	TEKNİK HİZMETLER	TEKNİKER	3	1	09.12.2016	22
122	TEKNİK HİZMETLER	TEKNİKER	4	2	01.07.2016	56
123	TEKNİK HİZMETLER	TEKNİKER	4	1	02.05.2017	23
124	TEKNİK HİZMETLER	TEKNİKER	9	2	01.10.2010	70
125	TEKNİK HİZMETLER	TEKNİKER	1	1	01.07.2016	56
126	TEKNİK HİZMETLER	TEKNİKER	9	2	01.07.2014	49
127	TEKNİK HİZMETLER	TEKNİKER	1	2	06.04.2007	35
128	TEKNİK HİZMETLER	TEKNİKER	9	1	02.01.2012	3
129	TEKNİK HİZMETLER	TEKNİSYEN	11	1	06.04.2007	35
130	TEKNİK HİZMETLER	TEKNİSYEN	9	1	06.04.2007	35
131	TEKNİK HİZMETLER	TEKNİSYEN YARDIMCISI	11	1	06.04.2007	35
132	YARDIMCI HİZMETLER	BEKÇİ	6	1	06.04.2014	35
133	YARDIMCI HİZMETLER	HİZMETLİ	7	1	06.04.2007	35
134	YARDIMCI HİZMETLER	HİZMETLİ	11	4	06.04.2007	35
135	YARDIMCI HİZMETLER	KALORİFERCİ	11	1	06.04.2007	35
136	YARDIMCI HİZMETLER	TEMİZLİK HİZMETLİSİ	10	3	02.01.2012	3



**T.C.**  
**NARLIDERE BELEDİYE BAŞKANLIĞI**  
K-1 CETVELİ  
İHDAS OLUNAN MEMUR KADROLARINI GÖSTERİR CETVEL

Sıra No	Sınıf	Görev Ünvanı	Derece	Adet	Kadrolarla İlgili Belediye Meclis Kararının	
					Tarihi	Sayısı
137	YARDIMCI HİZMETLER	TEMİZLİK HİZMETLİSİ	11	2	02.01.2012	3
138	YARDIMCI HİZMETLER	TEMİZLİK HİZMETLİSİ	11	1	06.04.2007	35
139	YARDIMCI HİZMETLER	TEMİZLİK HİZMETLİSİ	11	2	01.07.2014	49



İHDAS  
EDİLEN  
SÜREKLİ İŞÇİ  
KADROLARI  
NI GÖSTERİR  
(K-2)  
CETVELİ  
(Örnek-24)



**T.C.**  
**NARLIDERE BELEDİYE BAŞKANLIĞI**  
**DENEME MÜDÜRLÜĞÜ**

K-2 CETVELİ İHDAS OLUNAN SÜREKLİ İŞÇİ KADROLARINI GÖSTERİR CETVEL

S.N	Sınıf Adı	Görev Adı	Derece	Adet	Kadrolarla İlgili Bakanlar Kurulu Kararının	
					Karar Tarihi	Karar Sayısı
1	GENEL İDARİ HİZMETLER	YAĞCI		1	01.07.2014	2014/49
2	GENEL İDARİ HİZMETLER	USTABAŞI		1	01.07.2014	2014/49
3	GENEL İDARİ HİZMETLER	OPERATÖR		1	01.07.2014	2014/49
4	GENEL İDARİ HİZMETLER	USTA		4	01.07.2014	2014/49
5	GENEL İDARİ HİZMETLER	İŞÇİ		108	01.07.2014	2014/49
6	GENEL İDARİ HİZMETLER	TEMİZLİK İŞÇİSİ		29	01.07.2014	2014/49
7	GENEL İDARİ HİZMETLER	ŞOFÖR		10	01.07.2014	2014/49

5620 SAYILI KANUN GEREĞİNCE SÖZLEŞMELİ PERSONEL STATÜSÜNE GEÇİŞİ KABUL ETMEYEREK 2006 YILINDAKİ ÇALIŞMA SÜRELERİNİ AŞMAMAK KAYDIYLA GEÇİCİ İŞÇİ STATÜSÜNDE ÇALIŞMAYA DEVAM EDECEK OLANLARA İLİŞKİN VİZE CETVELİ

KURUM ADI:	T.C NARLIDERE BELEDİYESİ
İL ve İLÇE ADI:	İZMİR - NARLIDERE

MECLİSİN KARARININ	
TARİHİ	SAYISI
01.12.2016	2016-99

SIRA	Adı Soyadı	T.C Kimlik No	Doğum tarihi	En Son Bitirdiği Okul	2006 Yılında Geçici İşçi Pozisyonlarında Fırlı Çalışma Süresi (Prım Gün Sayısı)		Fıllen Yaptığı İş	Görev Yaptığı Pozisyon Ünvanı	Çalıştırılması İstenilen Müdürlük	2017 Yılında Geçici İş Pozisyonlarında Çalışılabileceği Azami Süre	
					Kurumunuzda	Başka Kurumda				Adam/Ay	Gün
1	Okan METE	50488063172	17.06.1977	Otomotiv Teknikeriği	360		Şoför	Geçici İşçi	Fen İşleri Müdürlüğü	1 kişi/12 ay	360

Meclis Başkanı

Abdül BATUR

Mimar

BELEDİYE BAŞKANI

Katip

Sibel sessiz

Sibel

Katip

Serpil AKGÜN

Serpil

237 SAYILI  
TAŞIT  
KANUNA  
GÖRE SATIN  
ALINACAK  
ARAÇLARI  
GÖSTERİR  
(T-1)  
CETVELİ  
(Örnek-25)

**237 SAYILI TAŞIT KANUNUNA GÖRE  
2018 YILINDA EDİNİLECEK TAŞITLAR (T-1)**

**KURUM :NARLIDERE BELEDİYE BAŞKANLIĞI**

(1) Cetveli Sıra No	Taşıtın Cinsi	Diferansiyel	Adet	Kullanım Yeri	Finansman Kaynağı
T8-	Pick-up (Kamyonet, arazi hizmetleri için şoför dahil 3 veya 6 kişilik)	1	2	Temizlik İşleri Müdürlüğü	Belediye Bütçesi
T2-	Binek otomobil	1	3	Temizlik İşleri Müdürlüğü	Belediye Bütçesi
T13-	Kamyon şasi-kabin tam yüklü ağırlığı en az 12.000 Kg.	1	1	Temizlik İşleri Müdürlüğü	Belediye Bütçesi

MEVCUT  
TAŞITLARI  
GÖSTERİR  
(T-2)  
CETVELİ  
(Örnek-26)



**T.C.**  
**NARLIDERE BELEDİYE BAŞKANLIĞI**  
**MEVCUT TAŞITLARI GÖSTERİR (T-2) CETVELİ**

Sıra No	Taşıtın Cinsi	SAYI
T11-	OTOBÜS (SÜRÜCÜ DAHİL EN AZ 27 KİŞİLİK)	2
T12-	KAMYON ŞASİ-KABİN TAM YÜKLÜ AĞIRLIĞI EN AZ 3.501 KG.	4
T13-	KAMYON ŞASİ-KABİN TAM YÜKLÜ AĞIRLIĞI EN AZ 12.000 KG.	16
T14-	KAMYON ŞASİ-KABİN TAM YÜKLÜ AĞIRLIĞI EN AZ 17.000 KG.	14
T2-	BİNEK OTOMOBİL	8
T5-(a)	MİNİBÜS (SÜRÜCÜ DAHİL EN FAZLA 15 KİŞİLİK)	3
T7-(b)	PİCK-UP (KAMYONET, ŞOFÖR DAHİL 3 VEYA 6 KİŞİLİK)	13

(\*) 237 sayılı Taşıt Kanunu'na ekli (1) sayılı cetvelde yer alan Makamlar için.

ÖRN-26

**NARLIDERE BELEDİYESİ 2017 YILI ARAÇ LİSTESİ**

S.No	PLAKASI	MARKASI	CİNSİ	MODELİ
1	35 EB 8702	SULTAN MEGA	OTOBÜS	2015
2	35 AD 0440	OTOKAR	OTOBÜS	2004
3	35 EB 8700	RENAULT	MİNİBÜS	2015
4	35 AD 2878	VOLKSVAGEN CARAVELLE	KAMYONET	2010
5	35 AD 8361	VOLKSVAGEN CADY	KAMYONET	2011
6	35 AD 8568	BMC PROFESYONEL827	H.S.C.K.	2009
7	35 AD 7837	BMC PROFESYONEL522	H.S.C.K.	2009
8	35 AN 3766	DOĞAN SLX	OTOMOBİL	1993
9	35 AD 0512	ACCENT HYUNDAİ	OTOMOBİL	2001
10	35 AN 5573	RENAULT	MİNÜBÜS	2008
11	35 AN 9916	VOLKSVAGEN CADY	KAMYONET	2010
12	35 AN 9917	VOLKSVAGEN CADY	KAMYONET	2010
13	35 EA 0818	NEW HOLLAND	TRAKTÖR	2010
14	35 EA 5618	BMC PRO827	ÇÖP KAMYONU	2012
15	35 EA 5350	BMC PRO827	DAMPERLİ KAMYON	2011
16	35 EA 3437	FORT TRANSİT	KAMYONET	2011
17	35 EA 3438	FORT TRANSİT	KAMYONET	2011
18	35 EB 4123	RENAULT KANGO	KAMYONET	2014
19	35 EA 5000	TOYOTA COROLLA	OTOMOBİL	2015
20	35 AN 6230	FORD TRANSİT	KAMYONET	2015
21	35 UH 693	FATİH 175-25	H.S.Ç.K.	1998
22	35 P 7911	CHRYSLER AS26-200	DAMPERLİ KAMYON	1996
23	35 2013 006	JCB 4CX SM	İŞ MAKİNESİ	2013
24	35 EB 0827	İVECO	DAMPERLİ KAMYON	2013
25	35 LN 459	FATİH 220-26	ARAZÖZ	2001
26	35 FK 396	FATİH 162-25	DAMPERLİ KAMYON	1993
27	35 EB 2842	FORT	KAMYONET	2013
28	35 EB 5005	RENAULT FLUANCE	OTOMOBİL	2015
29	35 CJJ 56	FATİH 200-26	H.S.C.K.	2000
30	35 CJJ 74	FATİH 200-26	H.S.C.K.	2000
31	35 CJK 34	FATİH 200-26	H.S.C.K.	2000
32	35 CDZ 36	FATİH 200-26	VİDANJÖR	2000
33	35 BRC 56	FATİH 110-08	H.S.Ç.K.	1993
34	35 EA 9027	İVECO	KAMYONET	2015
35	35 EDD 21	MİTSubİSHİ	MİNÜBÜS	1998
36	35 EKA 35	SİENA	OTOMOBİL	2000
37	35 EJK 40	FARGO	Ç.S.KAMYONET	2000
38	35 CYU 91	FARGO	C.S.KAMYONET	2000
39	35 96 001	HİDROMEK HMK100S	BEKO-LOADER	1996
40	35 96 002	CUKUROVA FAİ 828B	BEKO-LOADER	1996
41	35 2009 005	JCB 4CX SM	İŞ MAKİNESİ	2009
42	35 EA 6912	FİAT LİNEA	OTOMOBİL	2012
43	35 EA 7332	FİAT LİNEA	OTOMOBİ	2012
44	35 EA 6634	İVECO	150E ARAZÖZ	2012
45	35 EA 8440	FORT TRANSİT	KAMYONET	2012
46	35 EA 9438	İVECO	SÜPÜRGE ARACI	2012
47	35 EB 0828	İVECO	DAMPERLİ KAMYON	2013
48	35 EB 0826	İVECO	KAMYONET	2013
49	35 EB 1005	İVECO	ÇÖP KAMYONU	2013
50	35 EB 1004	İVECO	ÇÖP KAMYONU	2013
51	35 ZH 113	FORD CARGO 1826	ÇÖP KAMYONU	2015
52	35 ZL 836	MERCEDES BENZ	ÇÖP KAMYONU	2015
53	35 ZN 144	İVECO	SÜPÜRGE ARACI	2015
54	35 EB 8504	İVECO	ÇÖP KAMYONU	2015
55	35 EB 8505	İVECO	ÇÖP KAMYONU	2015
56	35 EB 8543	İVECO	KAMYONET	2015
57	35 EC 1286	KAMYON(ÇOK AMAÇLI)	(PLATFORM)	2016
58	35 EP 889	FORD CARGO(ÖZEL AMAÇLI)	(YIKAMA KAMYONU)	2016
59	35 EV 212	FORD CARGO(ÖZEL AMAÇLI)	VİDANJÖR	2016
60	35 EZ 361	FORD CARGO(ÖZEL AMAÇLI)	MOLOZ KONTEYNER	2017



FINANSMAN  
PROGRAMMI  
(Örnek-28)



**T.C.**  
**NARLIDERE BELEDİYE BAŞKANLIĞI**  
**2018 YILI FİNANSMAN PROGRAMI**

KURUM : 46.35.26 - NARLIDERE BELEDİYESİ ( 46.35.26 )

Kodu	Açıklama	I. 3 AYLIK		II. 3 AYLIK		III. 3 AYLIK		IV. 3 AYLIK		TOPLAM
		Miktar	Oran	Miktar	Oran	Miktar	Oran	Miktar	Oran	
1	VERGİ GELİRLERİ	5.495.325,00	25,00	5.495.325,00	25,00	5.495.325,00	25,00	5.495.325,00	25,00	21.981.300,00
1 2	MÜLKİYET ÜZERİNDEN ALINAN VERGİLER	4.758.250,00	25,00	4.758.250,00	25,00	4.758.250,00	25,00	4.758.250,00	25,00	19.033.000,00
1 3	DAHİLDE ALINAN MAL VE HİZMET VERGİSİ	488.750,00	25,00	488.750,00	25,00	488.750,00	25,00	488.750,00	25,00	1.955.000,00
1 6	HARÇLAR	248.075,00	25,00	248.075,00	25,00	248.075,00	25,00	248.075,00	25,00	992.300,00
1 9	BASKA YERDE SINIFLANDIRMAYAN VERGİLER	250,00	25,00	250,00	25,00	250,00	25,00	250,00	25,00	1.000,00
3	TEŞEBBÜS VE MÜLKİYET GELİRİ	1.202.425,00	25,00	1.202.425,00	25,00	1.202.425,00	25,00	1.202.425,00	25,00	4.809.700,00
3 1	MAL VE HİZMET SATIŞ GELİRLERİ	1.062.125,00	25,00	1.062.125,00	25,00	1.062.125,00	25,00	1.062.125,00	25,00	4.248.500,00
3 5	KURUMLAR KARLARI	50,00	25,00	50,00	25,00	50,00	25,00	50,00	25,00	200,00
3 6	KİRA GELİRLERİ	140.250,00	25,00	140.250,00	25,00	140.250,00	25,00	140.250,00	25,00	561.000,00
4	ALINAN BAĞIŞ VE YARDIMLAR İLE ÖZEL GELİRLER	2.098.500,00	25,00	2.098.500,00	25,00	2.098.500,00	25,00	2.098.500,00	25,00	8.394.000,00
4 4	KURUMLARDAN VE KİŞİLERDEN ALINAN YARDIM VE BAĞIŞLA	250,00	25,00	250,00	25,00	250,00	25,00	250,00	25,00	1.000,00
4 5	PROJE YARDIMLARI	2.098.250,00	25,00	2.098.250,00	25,00	2.098.250,00	25,00	2.098.250,00	25,00	8.393.000,00
5	DİĞER GELİRLER	4.994.250,00	25,00	4.994.250,00	25,00	4.994.250,00	25,00	4.994.250,00	25,00	19.977.000,00
5 1	FAİZ GELİRLERİ	112.250,00	25,00	112.250,00	25,00	112.250,00	25,00	112.250,00	25,00	449.000,00
5 2	KİŞİ VE KURUMLARDAN ALINAN PAYLAR	4.678.000,00	25,00	4.678.000,00	25,00	4.678.000,00	25,00	4.678.000,00	25,00	18.712.000,00
5 3	PARA CEZALARI	123.625,00	25,00	123.625,00	25,00	123.625,00	25,00	123.625,00	25,00	494.500,00
5 9	DİĞER ÇEŞİTLİ GELİRLER	80.375,00	25,00	80.375,00	25,00	80.375,00	25,00	80.375,00	25,00	321.500,00
6	SERMAYE GELİRLERİ	1.750.750,00	25,00	1.750.750,00	25,00	1.750.750,00	25,00	1.750.750,00	25,00	7.003.000,00
6 1	TAŞINMAZ SATIŞ GELİRLERİ	1.750.000,00	25,00	1.750.000,00	25,00	1.750.000,00	25,00	1.750.000,00	25,00	7.000.000,00
6 2	TAŞINIR SATIŞ GELİRLERİ	750,00	25,00	750,00	25,00	750,00	25,00	750,00	25,00	3.000,00



**T.C.**  
**NARLIDERE BELEDİYE BAŞKANLIĞI**  
**2018 YILI FİNANSMAN PROGRAMI**

**KURUM :** 46.35.26 - NARLIDERE BELEDİYESİ ( 46.35.26 )

Kodu	Açıklama	I. 3 AYLIK		II. 3 AYLIK		III. 3 AYLIK		IV. 3 AYLIK		TOPLAM
		Miktar	Oran	Miktar	Oran	Miktar	Oran	Miktar	Oran	
		15.541.250,00		15.541.250,00		15.541.250,00		15.541.250,00		62.165.000,00
<b>GELİR TOPLAMI</b>										

# AYRINTILI HARCAMA PROGRAMI



2018 AYRINTILI HARCAMA PROGRAMI

KURUM ADI: NARLIDERE BELEDİYESİ (46.35.26)

I	II	EKONOMİK KODLAMA	I. 3 AYLIK (OCAK-ŞUBAT-MART)		II. 3 AYLIK (NİSAN-MAYIS-HAZİRAN)		III. 3 AYLIK (TEMMUZ-AĞUSTOS-EYLÜL)		IV. 3 AYLIK (EKİM-KASIM-ARALIK)		TOPLAM	
			MİKTAR	ORAN	MİKTAR	ORAN	MİKTAR	ORAN	MİKTAR	ORAN	MİKTAR	ORAN
1		PERSONEL GİDERLERİ	5.300.075,00	25,00	5.300.075,00	25,00	5.300.075,00	25,00	5.300.075,00	25,00	21.200.300,00	100,00
1	1	MEMURLAR	1.347.200,00	25,00	1.347.200,00	25,00	1.347.200,00	25,00	1.347.200,00	25,00	5.388.800,00	100,00
1	2	SÖZLEŞMELİ PERSONEL	1.375,00	25,00	1.375,00	25,00	1.375,00	25,00	1.375,00	25,00	5.500,00	100,00
1	3	İŞÇİLER	3.839.000,00	25,00	3.839.000,00	25,00	3.839.000,00	25,00	3.839.000,00	25,00	15.356.000,00	100,00
1	4	GEÇİCİ PERSONEL	32.500,00	25,00	32.500,00	25,00	32.500,00	25,00	32.500,00	25,00	130.000,00	100,00
1	5	DİĞER PERSONEL	80.000,00	25,00	80.000,00	25,00	80.000,00	25,00	80.000,00	25,00	320.000,00	100,00
2		SOSYAL GÜVENLİK KURUMLARINA DEVLET PRİMİ GİDERLERİ	936.125,00	25,00	936.125,00	25,00	936.125,00	25,00	936.125,00	25,00	3.744.500,00	100,00
2	1	MEMURLAR	183.425,00	25,00	183.425,00	25,00	183.425,00	25,00	183.425,00	25,00	733.700,00	100,00
2	2	SÖZLEŞMELİ PERSONEL	150,00	25,00	150,00	25,00	150,00	25,00	150,00	25,00	600,00	100,00
2	3	İŞÇİLER	752.550,00	25,00	752.550,00	25,00	752.550,00	25,00	752.550,00	25,00	3.010.200,00	100,00
3		MAL VE HİZMET ALIM GİDERLERİ	4.255.300,00	25,00	4.255.300,00	25,00	4.255.300,00	25,00	4.255.300,00	25,00	17.021.200,00	100,00
3	2	TÜKETİME YÖNELİK MAL VE MALZEME ALIMLARI	1.141.925,00	25,00	1.141.925,00	25,00	1.141.925,00	25,00	1.141.925,00	25,00	4.567.700,00	100,00
3	3	YOLLUKLAR	27.625,00	25,00	27.625,00	25,00	27.625,00	25,00	27.625,00	25,00	110.500,00	100,00
3	4	GÖREY GİDERLERİ	111.125,00	25,00	111.125,00	25,00	111.125,00	25,00	111.125,00	25,00	444.500,00	100,00
3	5	HİZMET ALIMLARI	2.317.500,00	25,00	2.317.500,00	25,00	2.317.500,00	25,00	2.317.500,00	25,00	9.270.000,00	100,00
3	6	TEMSİL VE TANITMA GİDERLERİ	242.500,00	25,00	242.500,00	25,00	242.500,00	25,00	242.500,00	25,00	970.000,00	100,00
3	7	MENKUL MAL, GAYRİMADDİ HAK ALIM, BAKIM VE ONARIM Gİ	375.875,00	25,00	375.875,00	25,00	375.875,00	25,00	375.875,00	25,00	1.503.500,00	100,00
3	8	GAYRİMENKUL MAL BAKIM VE ONARIM GİDERLERİ	38.750,00	25,00	38.750,00	25,00	38.750,00	25,00	38.750,00	25,00	155.000,00	100,00
4		FAİZ GİDERLERİ	100.000,00	25,00	100.000,00	25,00	100.000,00	25,00	100.000,00	25,00	400.000,00	100,00
4	2	DİĞER İÇ BORÇ FAİZ GİDERLERİ	100.000,00	25,00	100.000,00	25,00	100.000,00	25,00	100.000,00	25,00	400.000,00	100,00
5		CARİ TRANSFERLER	245.750,00	25,00	245.750,00	25,00	245.750,00	25,00	245.750,00	25,00	983.000,00	100,00
5	1	GÖREV ZARARLARI	112.500,00	25,00	112.500,00	25,00	112.500,00	25,00	112.500,00	25,00	450.000,00	100,00
5	3	KAR AMACI GÜTMEYEN KURULUŞLARA YAPILAN TRANSFERLER	100.250,00	25,00	100.250,00	25,00	100.250,00	25,00	100.250,00	25,00	401.000,00	100,00
5	4	HANE HALKINA YAPILAN TRANSFERLER	19.000,00	25,00	19.000,00	25,00	19.000,00	25,00	19.000,00	25,00	76.000,00	100,00
5	8	GELİRLERDEN AYRILAN PAYLAR	14.000,00	25,00	14.000,00	25,00	14.000,00	25,00	14.000,00	25,00	56.000,00	100,00



## 2018 AYRINTILI HARCAMA PROGRAMI

KURUM ADI: NARLIDERE BELEDİYESİ ( 46.35.26 )

I	II	EKONOMİK KODLAMA	I. 3 AYLIK (OCAK-ŞUBAT-MART)		II. 3 AYLIK (NİSAN-MAYIS-HAZİRAN)		III. 3 AYLIK (TEMMUZ-AĞUSTOS-EYLÜL)		IV. 3 AYLIK (EKİM-KASIM-ARALIK)		TOPLAM	
			MİKTAR	ORAN	MİKTAR	ORAN	MİKTAR	ORAN	MİKTAR	ORAN	MİKTAR	ORAN
6		SERMAYE GİDERLERİ	3.709.000,00	25,00	3.709.000,00	25,00	3.709.000,00	25,00	3.709.000,00	25,00	14.836.000,00	100,00
6	1	MAMUL MAL ALIMLARI	595.250,00	25,00	595.250,00	25,00	595.250,00	25,00	595.250,00	25,00	2.381.000,00	100,00
6	2	MENKUL SERMAYE ÜRETİM GİDERLERİ	67.750,00	25,00	67.750,00	25,00	67.750,00	25,00	67.750,00	25,00	271.000,00	100,00
6	3	GAYRİ MADDİ HAK ALIMLARI	22.500,00	25,00	22.500,00	25,00	22.500,00	25,00	22.500,00	25,00	90.000,00	100,00
6	4	GAYRİMENKUL ALIMLARI VE KAMULAŞTIRMASI	119.750,00	25,00	119.750,00	25,00	119.750,00	25,00	119.750,00	25,00	479.000,00	100,00
6	5	GAYRİMENKUL SERMAYE ÜRETİM GİDERLERİ	2.897.500,00	25,00	2.897.500,00	25,00	2.897.500,00	25,00	2.897.500,00	25,00	11.590.000,00	100,00
6	7	GAYRİMENKUL BÜYÜK ONARIM GİDERLERİ	6.250,00	25,00	6.250,00	25,00	6.250,00	25,00	6.250,00	25,00	25.000,00	100,00
7		SERMAYE TRANSFERLERİ	55.000,00	25,00	55.000,00	25,00	55.000,00	25,00	55.000,00	25,00	220.000,00	100,00
7	1	YURTİÇİ SERMAYE TRANSFERLERİ (TEŞEKKÜLLERE YAPILAN)	55.000,00	25,00	55.000,00	25,00	55.000,00	25,00	55.000,00	25,00	220.000,00	100,00
8		BORÇ VERME	750.000,00	25,00	750.000,00	25,00	750.000,00	25,00	750.000,00	25,00	3.000.000,00	100,00
8	1	YURTİÇİ BORÇ VERME	750.000,00	25,00	750.000,00	25,00	750.000,00	25,00	750.000,00	25,00	3.000.000,00	100,00
9		YEDEK ÖDENEKLER	940.000,00	25,00	940.000,00	25,00	940.000,00	25,00	940.000,00	25,00	3.760.000,00	100,00
9	1	PERSONEL YEDEK ÖDENEĞİ	200.000,00	25,00	200.000,00	25,00	200.000,00	25,00	200.000,00	25,00	800.000,00	100,00
9	3	YATIRIMLARI HIZLANDIRMA ÖDENEĞİ	75.000,00	25,00	75.000,00	25,00	75.000,00	25,00	75.000,00	25,00	300.000,00	100,00
9	4	ÖNGÖRÜLMİYEN GİDERLER ÖDENEĞİ	37.500,00	25,00	37.500,00	25,00	37.500,00	25,00	37.500,00	25,00	150.000,00	100,00
9	5	DEPREM GİDERLERİNİ KARŞILAMA ÖDENEĞİ	2.500,00	25,00	2.500,00	25,00	2.500,00	25,00	2.500,00	25,00	10.000,00	100,00
9	6	YEDEK ÖDENEK	625.000,00	25,00	625.000,00	25,00	625.000,00	25,00	625.000,00	25,00	2.500.000,00	100,00
TOPLAM BÜTÇE GİDERİ			16.291.250,00		16.291.250,00		16.291.250,00		16.291.250,00		65.165.000,00	

DÜZENLEYEN BİRİM  
YETKİSİLİ

MALİ HİZMETLER BİRİMİ  
BAŞKANI

BÜTÇE  
KARARNAMESİNDE  
YER ALMAYAN  
DİĞER  
CETVELLER



**T.C.**  
**NARLIDERE BELEDİYE BAŞKANLIĞI**  
Ekonomik Sınıflandırma Düzeyinde Bütçe Tahmini

<b>EKONOMİK SINIFLANDIRMAYA GÖRE</b>					
<b>ÖDENEK İÇMALI</b>					
<b>KURUMSAL KOD</b>	<b>DÜZEYİ</b>		<b>KODU</b>	<b>AÇIKLAMA</b>	<b>2018 Yılı Ödeneği</b>
	I		46	BELEDİYE,BAĞLI İDARE	
	II		46.35	İZMİR İLİ	
	III		46.35.26	NARLIDERE BELEDİYESİ	
	IV				
<b>KODU</b>		<b>AÇIKLAMA</b>			<b>TL,Kr</b>
1			PERSONEL GİDERLERİ	21.200.300,00	
1	1		MEMURLAR	5.388.800,00	
1	2		SÖZLEŞMELİ PERSONEL	5.500,00	
1	3		İŞÇİLER	15.356.000,00	
1	4		GEÇİCİ PERSONEL	130.000,00	
1	5		DİĞER PERSONEL	320.000,00	
2			SOSYAL GÜVENLİK KURUMLARINA DEVLET PRİMİ GİDERLERİ	3.744.500,00	
2	1		MEMURLAR	733.700,00	
2	2		SÖZLEŞMELİ PERSONEL	600,00	
2	3		İŞÇİLER	3.010.200,00	
3			MAL VE HİZMET ALIM GİDERLERİ	17.021.200,00	
3	2		TÜKETİME YÖNELİK MAL VE MALZEME ALIMLARI	4.567.700,00	
3	3		YOLLUKLAR	110.500,00	
3	4		GÖREV GİDERLERİ	444.500,00	
3	5		HİZMET ALIMLARI	9.270.000,00	
3	6		TEMSİL VE TANITMA GİDERLERİ	970.000,00	
3	7		MENKUL MAL,GAYRİMADDİ HAK ALIM, BAKIM VE ONARIM Gİ	1.503.500,00	
3	8		GAYRİMENKUL MAL BAKIM VE ONARIM GİDERLERİ	155.000,00	
4			FAİZ GİDERLERİ	400.000,00	
4	2		DİĞER İÇ BORÇ FAİZ GİDERLERİ	400.000,00	
5			CARİ TRANSFERLER	983.000,00	
5	1		GÖREV ZARARLARI	450.000,00	
5	3		KAR AMACI GÜTMİYEN KURULUŞLARA YAPILAN TRANSFERLER	401.000,00	
5	4		HANE HALKINA YAPILAN TRANSFERLER	76.000,00	
5	8		GELİRLERDEN AYRILAN PAYLAR	56.000,00	
6			SERMAYE GİDERLERİ	14.836.000,00	
6	1		MAMUL MAL ALIMLARI	2.381.000,00	





**T.C.**  
**NARLIDERE BELEDİYE BAŞKANLIĞI**  
Ekonomik Sınıflandırma Düzeyinde Bütçe Tahmini

EKONOMİK SINIFLANDIRMAYA GÖRE					
ÖDENEK İÇMALİ					
KURUMSAL KOD	DÜZEYİ		KODU	AÇIKLAMA	2018 Yılı Ödeneği
	I		46	BELEDİYE,BAĞLI İDARE	
	II		46.35	İZMİR İLİ	
	III		46.35.26	NARLIDERE BELEDİYESİ	
	IV				
KODU			AÇIKLAMA	TL,Kr	
6	2		MENKUL SERMAYE ÜRETİM GİDERLERİ	271.000,00	
6	3		GAYRİ MADDİ HAK ALIMLARI	90.000,00	
6	4		GAYRİMENKUL ALIMLARI VE KAMULAŞTIRMASI	479.000,00	
6	5		GAYRİMENKUL SERMAYE ÜRETİM GİDERLERİ	11.590.000,00	
6	7		GAYRİMENKUL BÜYÜK ONARIM GİDERLERİ	25.000,00	
7			SERMAYE TRANSFERLERİ	220.000,00	
7	1		YURTİÇİ SERMAYE TRANSFERLERİ (TEŞEKKÜLLERE YAPILAN	220.000,00	
8			BORÇ VERME	3.000.000,00	
8	1		YURTİÇİ BORÇ VERME	3.000.000,00	
9			YEDEK ÖDENEKLER	3.760.000,00	
9	1		PERSONEL YEDEK ÖDENEĞİ	800.000,00	
9	3		YATIRIMLARI HIZLANDIRMA ÖDENEĞİ	300.000,00	
9	4		ÖNGÖRÜLMİYEN GİDERLER ÖDENEĞİ	150.000,00	
9	5		DEPREM GİDERLERİNİ KARŞILAMA ÖDENEĞİ	10.000,00	
9	6		YEDEK ÖDENEK	2.500.000,00	
GENEL TOPLAM					65.165.000,00



**T.C.**  
**NARLIDERE BELEDİYE BAŞKANLIĞI**  
Fonksiyonel Sınıflandırma Düzeyinde Bütçe Tahmini

FONKSİYONEL SINIFLANDIRMAYA GÖRE				
ÖDENEK İÇMALİ				
KURUMSAL KOD	DÜZEYİ	KODU	AÇIKLAMA	2018 Yılı Ödeneği
	I	46	BELEDİYE,BAĞLI İDARE	
	II	46,35	İZMİR İLİ	
	III	46,35,26	NARLIDERE BELEDİYESİ	
	IV			

KODU				AÇIKLAMA	TL,Kr
1				GENEL KAMU HİZMETLERİ	19.033.300,00
1	1			YASAMA VE YÜRÜTME ORGANLARI, FINANSAL VE MALİ İŞL	3.285.000,00
1	1	1		YASAMA VE YÜRÜTME ORGANLARI HİZMETLERİ	1.826.000,00
1	1	1	0	YASAMA VE YÜRÜTME ORGANLARI HİZMETLERİ	1.391.000,00
1	1	1	23	KADIN DANIŞMA MERKEZİ KÜLTÜREL VE SOSYAL ETKİNLİKLER DÜZENLEMEK, DANIŞMANLIK HİZMETİ VERMEK	25.000,00
1	1	1	24	GENÇLİK VE ÇİÇEK FESTİVALİ	330.000,00
1	1	1	25	AŞIK MAHZUNİ ŞERİF BESTE YARIŞMASI ETKİNLİKLERİ	80.000,00
1	1	2		FINANSAL VE MALİ İŞLER VE HİZMETLER	1.459.000,00
1	1	2	0	FINANSAL VE MALİ İŞLER VE HİZMETLER	1.459.000,00
1	3			GENEL HİZMETLER	7.785.300,00
1	3	1		GENEL PERSONEL HİZMETLERİ	665.700,00
1	3	1	0	GENEL PERSONEL HİZMETLERİ	665.700,00
1	3	9		DIĞER GENEL HİZMETLER	7.119.600,00
1	3	9	0	DIĞER GENEL HİZMETLER	4.572.600,00
1	3	9	4	TAŞIT VE İŞ MAKİNASI ALIM	550.000,00
1	3	9	6	HİZMET BİNALARININ VE İLÇEMİZDE BULUNAN EĞİTİM KURUMLARININ TEMİZLİĞİNİN SAĞLANMASI	1.520.000,00
1	3	9	16	"E-BELEDİYECİLİK" HİZMETLERİNİN GELİŞTİRİLMESİ VE "E-DEVLET" ENTEGRASYONUNUN SAĞLANMASI	30.000,00
1	3	9	17	EBYS'İN KURULMASI VE VERİLERİN SAYISALLAŞTIRILMASI DİJİTAL ARŞİVE GEÇİŞ	210.000,00
1	3	9	18	ISO 9001 KALİTE YÖNETİM SİSTEMİ PROJESİ	30.000,00
1	3	9	19	KENT BİLGİ SİSTEMİ GELİŞTİRME VE GÜNCELLEŞTİRME PROJESİ	50.000,00
1	3	9	20	NARLIDERE'NİN KISA YOLU PROJESİ	17.000,00
1	3	9	21	DİJİTAL BİLGİLERİN KORUNMASI İÇİN FELAKET MERKEZİ OLUŞTURULMASI	100.000,00
1	3	9	22	E-İMZA VE KEP UYGULAMASINA GEÇİLMESİ	20.000,00
1	3	9	36	ARAÇ TAKİP SİSTEMİ PROJESİ	20.000,00
1	6			GENEL NİTELİKLİ TRANSFERLERE İLİŞKİN HİZMETLER	7.963.000,00
1	6	0		GENEL NİTELİKLİ TRANSFERLERE İLİŞKİN HİZMETLER	7.963.000,00
1	6	0	0	GENEL NİTELİKLİ TRANSFERLERE İLİŞKİN HİZMETLER	7.783.000,00
1	6	0	31	AMATÖR SPOR KLÜBÜ DERNEKLERİNE YARDIM ETMEK VE SPOR OKULLARI İLE YAZ SPOR KURSLARI DÜZENLEMEK	150.000,00



**T.C.**  
**NARLIDERE BELEDİYE BAŞKANLIĞI**  
Fonksiyonel Sınıflandırma Düzeyinde Bütçe Tahmini

FONKSİYONEL SINIFLANDIRMAYA GÖRE					
ÖDENEK İCMALI					
KURUMSAL KOD	DÜZEYİ	KODU	AÇIKLAMA	2018 Yılı Ödeneği	
	I	46	BELEDİYE,BAĞLI İDARE		
	II	46,35	İZMİR İLİ		
	III	46,35,26	NARLIDERE BELEDİYESİ		
	IV				
1	6	0	33	MUHTARLAR,ÇİFTÇİ MALLARINI KORUMA KURULU VE STÖ KURULUŞLARINA DESTEK SAĞLAMAK	30.000,00
2				SAVUNMA HİZMETLERİ	3.500,00
2	2			SIVIL SAVUNMA HİZMETLERİ	3.500,00
2	2	0		SIVIL SAVUNMA HİZMETLERİ	3.500,00
2	2	0	0	SIVIL SAVUNMA HİZMETLERİ	3.500,00
3				KAMU DÜZENİ VE GÜVENLİK HİZMETLERİ	3.195.500,00
3	1			GÜVENLİK HİZMETLERİ	1.870.000,00
3	1	4		KURUMSAL GÜVENLİK HİZMETLERİ	1.870.000,00
3	1	4	0	KURUMSAL GÜVENLİK HİZMETLERİ	50.000,00
3	1	4	7	BELEDİYEMİZ HİZMET BİNALARIMIZIN GÜVENLİĞİNİ SAĞLAMA İŞİ	1.820.000,00
3	9			SINIFLANDIRMAYA GİRMEYEN KAMU DÜZENİ VE GÜVENLİK H	1.325.500,00
3	9	9		SINIFLANDIRMAYA GİRMEYEN KAMU DÜZENİ VE GÜVENLİK H	1.325.500,00
3	9	9	0	SINIFLANDIRMAYA GİRMEYEN KAMU DÜZENİ VE GÜVENLİK H	1.325.500,00
4				EKONOMİK İŞLER VE HİZMETLER	22.806.000,00
4	1			GENEL EKONOMİK İŞLER VE HİZMETLER	185.500,00
4	1	1		GENEL EKONOMİK VE TİCARİ İŞLER VE HİZMETLER	185.500,00
4	1	1	0	GENEL EKONOMİK VE TİCARİ İŞLER VE HİZMETLER	185.500,00
4	2			TARIM, ORMANCILIK, BALIKÇILIK VE AVCILIK HİZMETLER	515.500,00
4	2	1		TARIM HİZMETLERİ	515.500,00
4	2	1	0	TARIM HİZMETLERİ	495.500,00
4	2	1	8	SAHİPSİZ SOKAK HAYVANLARIN AŞILAMA, KISIRLAŞTIRILMASI , KAYIT ALTINA ALINMASI , BESLENMESİ VE KLİNİK TEDAVİ HİZMETLERİ İŞİ	20.000,00
4	5			ULAŞTIRMA HİZMETLERİ	22.105.000,00
4	5	1		KARAYOLU İNŞAAT İŞLERİ VE HİZMETLERİ	22.105.000,00
4	5	1	0	KARAYOLU İNŞAAT İŞLERİ VE HİZMETLERİ	10.755.000,00
4	5	1	2	ALİ ÖZÜTEMİZ (HAVACILAR) SOKAK SEVGİYOLU OLARAK DÜZENLEMESİ	250.000,00
4	5	1	27	GÜNGÖREN CADDESİ SEVGİ YOLU DÜZENLENMESİ İŞİ	250.000,00
4	5	1	29	AHMET PİRİŞTİNA DEMOKRASİ MEYDANI DÜZENLENMESİ	9.000.000,00
4	5	1	30	NARLI MAHALLESİ ((YUKARIKÖY) KENTSEL SİT ALANI SOKAK SAĞLIKLAŞTIRMA VE KENTSEL TASARIM PROJESİ	1.500.000,00
4	5	1	35	SAHİLEVLERİ MAHALLESİNDE ENGELLİ EĞİTİM MERKEZİ YAPIMI	50.000,00



**T.C.**  
**NARLIDERE BELEDİYE BAŞKANLIĞI**  
Fonksiyonel Sınıflandırma Düzeyinde Bütçe Tahmini

FONKSİYONEL SINIFLANDIRMAYA GÖRE					
ÖDENEK İÇMALI					
KURUMSAL KOD	DÜZEYİ	KODU	AÇIKLAMA	2018 Yılı Ödeneği	
	I	46	BELEDİYE,BAĞLI İDARE		
	II	46.35	İZMİR İLİ		
	III	46.35.26	NARLIDERE BELEDİYESİ		
	IV				
4	5	1	37	İLİCA MAHALLESİ SOKAK VE KALDIRIMLARIN DÜZENLENMESİ İŞİ	300.000,00
5				ÇEVRE KORUMA HİZMETLERİ	9.840.000,00
5	1			ATIK YÖNETİMİ HİZMETLERİ	9.706.000,00
5	1	0		ATIK YÖNETİMİ HİZMETLERİ	9.706.000,00
5	1	0	0	ATIK YÖNETİMİ HİZMETLERİ	7.166.000,00
5	1	0	9	METAL VE KAĞIT AMBALAJ ATIKLARININ KAYNAĞINDA AYRI TOPLANMASI-TAŞINMASI VE AYRIŞTIRILMASI PROJESİ	10.000,00
5	1	0	10	CAM AMBALAJ ATIKLARININ KAYNAĞINDA AYRI TOPLANMASI	10.000,00
5	1	0	32	CADDE ,SOKAK TEMİZLİĞİ VE KATI ATIK TOPLAMA PROJESİ	2.520.000,00
5	3			KİRLİLİĞİN AZALTILMASI HİZMETLERİ	134.000,00
5	3	0		KİRLİLİĞİN AZALTILMASI HİZMETLERİ	134.000,00
5	3	0	0	KİRLİLİĞİN AZALTILMASI HİZMETLERİ	119.000,00
5	3	0	11	BİTKİSEL ATIK YAĞLARIN TOPLANMASI PROJESİ	5.000,00
5	3	0	12	ATIK PİLLERİN TOPLANMASI PROJESİ	5.000,00
5	3	0	13	ATIK ELEKTRİK Lİ VE ELEKTRONİK EŞYALARIN TOPLANMASI PROJESİ	5.000,00
6				İSKAN VE TOPLUM REFAHI HİZMETLERİ	2.433.000,00
6	1			İSKAN İŞLERİ VE HİZMETLERİ	500,00
6	1	0		İSKAN İŞLERİ VE HİZMETLERİ	500,00
6	1	0	0	İSKAN İŞLERİ VE HİZMETLERİ	500,00
6	2			TOPLUM REFAHI HİZMETLERİ	2.432.500,00
6	2	0		TOPLUM REFAHI HİZMETLERİ	2.432.500,00
6	2	0	0	TOPLUM REFAHI HİZMETLERİ	1.573.500,00
6	2	0	1	6306 SAYILI KANUN KAPSAMINDA ÇATALKAYA, NARLI, 2.İNÖNÜ VE ATATÜRK MAHALLESİ KENTSEL DÖNÜŞÜM PROJESİ	730.000,00
6	2	0	28	LEVENT CADDESİ AĞAÇ KAMULAŞTIRMASI	129.000,00
7				SAĞLIK HİZMETLERİ	270.500,00
7	2			AYAKTA YÜRÜTÜLEN TEDAVİ HİZMETLERİ	270.500,00
7	2	1		GENEL POLİKLİNİKLER	270.500,00
7	2	1	0	GENEL POLİKLİNİKLER	265.500,00
7	2	1	15	KORUYUCU SAĞLIK HİZMETLERİ İLE İLGİLİ TÜM HALKIMIZI BİLİNÇLENDİRMEK AMACI İLE ETKİNLİKLER DÜZENLEMELERİ	5.000,00
8				DİNLENME, KÜLTÜR VE DİN HİZMETLERİ	7.583.200,00



**T.C.**  
**NARLIDERE BELEDİYE BAŞKANLIĞI**  
Fonksiyonel Sınıflandırma Düzeyinde Bütçe Tahmini

FONKSİYONEL SINIFLANDIRMAYA GÖRE					
ÖDENEK İÇMALI					
KURUMSAL KOD	DÜZEYİ	KODU	AÇIKLAMA	2018 Yılı Ödeneği	
	I	46	BELEDİYE,BAĞLI İDARE		
	II	46.35	İZMİR İLİ		
	III	46.35.26	NARLIDERE BELEDİYESİ		
	IV				
8	1		DİNLENME VE SPOR HİZMETLERİ	6.631.700,00	
8	1	0	DİNLENME VE SPOR HİZMETLERİ	6.631.700,00	
8	1	0	0	DİNLENME VE SPOR HİZMETLERİ	6.631.700,00
8	2		KÜLTÜR HİZMETLERİ	951.500,00	
8	2	0	KÜLTÜR HİZMETLERİ	951.500,00	
8	2	0	0	KÜLTÜR HİZMETLERİ	341.500,00
8	2	0	3	UYGULAMALI GİRİŞİMCİLİK EĞİTİMİ	15.000,00
8	2	0	14	HOBİ, SANAT VE SPOR KURSLARI DÜZENLEMEK	15.000,00
8	2	0	26	ENGELLİ EĞİTİM VE REHABİLİTASYON ÇALIŞMALARI	30.000,00
8	2	0	34	NARBEM KURSU PROJESİ	550.000,00
GENEL TOPLAM				65.165.000,00	

2018  
MALİ YILI  
HARÇ  
VE  
ÜCRET  
TARİFELERİ

**İMAR İŞLERİ MÜDÜRLÜĞÜ**  
**2018 MALİ YILI ÜCRET TARİFESİ**

	2017	2018
<b>1- İnceleme Ücreti</b>		
a- Sıhhi Tesisat Proje Onay Ücreti (Brüt İnşaat alanının m2 için)	3,30	3,50
<b>2- Daire Başına Sıhhi Tesisat Tetkik Ücreti</b>		
a- A-2, G-1, G-2 Konut Alanlarındaki Mekanlara (Her Bağımsız Bölüm İçin)	435,00	475,00
b- Tarım Alanlarındaki Lejant Notlarına Giren Kısımlarındaki Konutlara (Her Bağımsız Bölüm İçin)	605,00	650,00
c- (a) ve (b)'de Sayılanların Dışında Yer Alan Konutlara (Her Bağımsız Bölüm İçin)	85,00	100,00
<b>3- Daire Başına Pis Su Tesisatı Teknik Ücreti</b>		
a- A-2, G-1, G-2 Konut Alanlarındaki Mekanlara (Her Bağımsız Bölüm İçin)	435,00	475,00
b) Tarım alanlarındaki lejant notlarına giren kısımlarındaki konutlara (Her bağımsız bölüm)	605,00	650,00
c) (a) ve (b) de sayılanların dışında yer alan konutlara (Her bağımsız bölüm için)	85,00	100,00
<b>4- Daire başına merkezi sistem anten teknik ücreti</b>		
a) A-2, G-1, G-2 konut alanlarındaki mekanlara (Her bağımsız bölüm için)	435,00	475,00
b) Tarım alanlarındaki lejant notlarına giren kısımlarındaki konutlara (Her Bağımsız Bölüm)	605,00	650,00
c) (a) ve (b) de sayılanların dışında yer alan konutlara (Her bağımsız bölüm için)	85,00	100,00
<b>5- a) Asansör muayenesi tescil ücreti apartmanların her bir bağımsız bölümü için</b>	165,00	180,00
b) Asansör muayenesi tescil ücreti mustakil yapılar için	950,00	1000,00
c) Muayenesi yapılmış mevcut asansörler için tescil ücreti her asansör için	50,00	60,00
d) Eski tescil belgesi bulunan asansörlerin yenilenmesi durumunda tescil ücreti alınmaz.		
<b>6- Her motor için, motor ruhsat inceleme ücreti</b>	65,00	75,00
<b>7- Fosseptik (Her bağımsız bölüm için)</b>	180,00	200,00
<b>8- Özel kanalın ana kanala bağlanması</b>		
a) 1-5 daireye kadar	75,00	95,00
b) 5-10 daireye kadar	85,00	100,00
c) 10'dan fazla	125,00	150,00
<b>9- Yerinde inceleme</b>	75,00	95,00
<b>10- Asansör proje inceleme ücreti</b>	435,00	475,00
<b>11- Kalorifer inceleme ücreti (her bağımsız bölüm için)</b>	160,00	180,00
<b>12- Kat kaloriferi inceleme ücreti (her bağımsız bölüm için)</b>	160,00	180,00
<b>13- Hidrofor inceleme ücreti (her bağımsız bölüm için)</b>	95,00	110,00
<b>14- Hidrofor projesi inceleme ücreti</b>	320,00	350,00
<b>15- Havalandırma inceleme ücreti</b>	180,00	200,00
<b>16- Isıtma, soğutma klima inceleme ücreti (Her bağımsız bölüm için)</b>	85,00	100,00
<b>17- Isı yalıtım vizesi inceleme ücreti (Her bağımsız bölüm için)</b>	85,00	100,00
<b>18- Fen eleman kaydı ücreti</b>	550,00	600,00

**İMAR İŞLERİ MÜDÜRLÜĞÜ**  
**2018 MALİ YILI ÜCRET TARİFESİ**

	2017	2018
1- Fotoğraf Tastiği (Beher Daire İçin)	110,00	120,00
2- Fen Elemanı Kaydı	415,00	430,00
3- İmar Durumu Talebi Ücreti		
a- İmarlı Alanların İmar Durumu Talebi	135,00	150,00
b- Tarımsal Niteliği Korunacak Alanların İmar Durumu	285,00	300,00
4- Yer Seçimi Belgesi Ücreti	120,00	150,00
5- Kitle Tastiği ( Beher Kitle İçin) Ücreti	85,00	100,00
6- Ağaçlandırma Bedeli ( 4122 Sayılı Kanunun 4.Madde P Gereği)	15,00	20,00
7- Yerinde Tetkik Ücreti	100,00	120,00
8- Proje Ön İnceleme Ücreti M2 Başına	1,50	1,70
9- İlk Müracaat Ücreti	35,00	35,00



**İMAR İŞLERİ MÜDÜRLÜĞÜ PLANLAMA BÖLÜMÜ**  
**2018 MALİ YILI ÜCRET TARİFESİ**

	2017	2018
1- Meclis İnceleme ve Yerinde Tetkik Ücreti	715,00	750,00
2- İnceleme ve Değerlendirme Ücreti ( Söz konusu birim ücret 1 hektar kadar alanlar için geçerli olup, her bir hektar artışı için 100,00 TL ücret ilave edilir. İnceleme ve değerlendirme tamamlandıktan sonra meclis inceleme ücreti ilave edecektir.)	605,00	650,00
3- İmar Planı Kopyası ( 1 Pafta )	385,00	385,00
4- Trafo Belgesi( 1 Adet )	135,00	150,00

**İMAR İŞLERİ MÜDÜRLÜĞÜ HARİTA SERVİSİNİN  
2018 MALİ YILI ÜCRET TARİFESİ**

	2017	2018
<b>1-İmar Hattı ve Kit. Aplikasyon Ücreti</b>		
a- 2-3 Katlı Yerler (Tarım alanı dahil)	1,25	1,50
b- 4-5 Katlı Yerler	2,75	3,00
c- 5'ten Yukarı İmarlı Yerler	2,75	3,00
d- Taks-Kaks Olan imarlı Yerler	1,75	2,00
<b>2- Kot Ücreti</b>		
a- Siyah Kot	210,00	230,00
b- Profile Dayalı Onay Ücreti	165,00	190,00
c- Yol Profili Kontrol Ücreti (1mt)	0,85	1,00
d- Yol Profili Onay Ücreti	88,00	100,00
<b>3- Ada - Parsel Belirleme Ücreti</b>	165,00	200,00
<b>4- Özel İstem İnceleme Ücreti (Ekspertiz, Düzenleme Sahası)</b>	245,00	275,00
<b>5- Ekspertlerin Dosya İnceleme Ücreti</b>	135,00	150,00
<b>6-Numarataj Ücreti</b>		
a) Numarataj Kroki Örnek Ücreti (Sayfa Başı)	40,00	50,00
b)Dış Kapı Numarası Ücreti	30,00	40,00
c)Bağımsız Bölüm Kapı Ücreti	30,00	40,00
<b>7- 1 M2 Yol Bedeli</b>	200,00	220,00
<b>8- İnceleme Ücreti</b>		
a- Her Sayfa Ücreti	20,00	25,00
b- Harita, Plan ve Krokilerin Her M2'si İçin	30,00	35,00
<b>9- KİTLE APLİKASYON KONTROL ÜCRETİ</b>	35,00	40,00
(4708 Sayılı Yapı Denetim Kanunu Uygulama Yönetmeliğine Göre)		

**İMAR İŞLERİ MÜDÜRLÜĞÜ**  
**2018 MALİ YILI HARÇ TARİFESİ**

2464 Sayılı Kanununun 78. madde ve ekleri ile 80 ve 84. madde  
(13.04.2005 tarihli 2005/8730 sayılı kararname eki liste)

	2013	2018		
<b>1 - KONUT İNŞAATI</b>				
<b>İnşaat Alanı;</b>				
a- 100 M2'ye Kadar	0,75	0,75		
b- 101 - 120 M2	1,50	1,50		
c- 121 - 150 M2	2,25	2,25		
d- 151 - 200 M2	3,00	3,00		
e- 200 M2'den Yukarı	3,75	3,75		
<b>2- İŞYERİ İNŞAATI</b>				
<b>İnşaat Alanı;</b>				
a- 25 M2'ye Kadar	3,00	3,00		
b- 25 - 50 M2	4,50	4,50		
c- 51 - 100 M2	6,00	6,00		
d- 100 M2'den Yukarı	7,50	7,50		
<b>3- KAYIT SURET HARÇLARI</b>				
a) Her sayfa başına	0,75	0,75		
b) Harita plan ve Krokilerin beher metrekaresinden	8,00	8,00		
<b>4- İMARLA İLGİLİ HARÇLAR (Ticaret ve Konut Bölgeleri İçin Ayrı Ayrı)</b>	<b>2013</b>	<b>2013</b>	<b>2018</b>	<b>2018</b>
	<u>Ticaret</u>	<u>Konut</u>	<u>Ticaret</u>	<u>Konut</u>
a) İlk Parselasyon Harcı (Beher metrekaresi için)	0,12	0,09	0,12	0,09
b) İfraz ve Tevhit Harcı (Beher metrekaresi için)	0,12	0,09	0,12	0,09
c) Plan ve proje Tasdik Harcı (Beher inşaat metrekaresi için)	0,12	0,09	0,12	0,09
d) Zemin Açma İzni ve Toprak Hafriyatı harcı				
* Toprak (beher metreküp için)	0,35	0,30	0,35	0,30
* Kanal (beher metreküp için)	1,30	1,10	1,30	1,10
<b>5- İşyeri Açma İzni Harcı (Beher Metrekare İçin İşin Mahiyetine Göre)</b>				
Ancak bu miktar hiç bir suretle beşbin M2'ye isabet edecek tutarı aşamaz.				
<b>6- Muayene Ruhsat ve Rapor Harcı</b>	13,00	13,00		
<b>7- Sağlık Belgesi Harcı</b>	2,25	2,25		

**FEN İŞLERİ MÜDÜRLÜĞÜ**  
**2018 MALİ YILI ÜCRET TARİFESİ**

	2017	2018
1- Beton veya Asfalt Yol Bozma. İzinsiz Yol Bozmalarında % 100 Ceza Alınır	145,00	145,00
2- Mevcut Taşla Adi Döşeme Stablize Örneği m2		
a- Her M2 İçin	50,00	50,00
b- Yeni Taşla Adi Döşeme Stablize Örneği m2	70,00	70,00
c- Bordür Çekilmesi	70,00	70,00
d- Mevcut Taşla Parke ve Kesme Taşla Döşeme M2	70,00	70,00
e- Üst Asfalt Kaplamalı ( Adi Döşeme) m2	80,00	80,00
3- Molöz, Harfiyat ve Ot benzeri atıkların taşınma ücreti (m3 başına)	40,00	40,00

**FEN İŞLERİ MÜDÜRLÜĞÜ**  
**2018 MALİ YILI İŞ MAKİNALARI KİRA BEDELİ**

**RESMİ KURUM SAATİ (TL)**

	2017	2018
1- Demir ve Merdaneli Silindir	130,00	130,00
2- Paletli Yükleyici	130,00	130,00
3- Lastik Tekerlekli Yükleyici	130,00	130,00
4- Kompresör (hortum+tabanca)	120,00	120,00
5- Arazöz	100,00	100,00
6- Damperli Kamyon	120,00	120,00

**ÖZEL SEKTÖR SAATİ (TL)**

	2017	2018
1- Demir ve Merdaneli Silindir	235,00	235,00
2- Paletli Yükleyici	235,00	235,00
3- Lastik Tekerlekli Yükleyici	215,00	215,00
4- Kompresör	215,00	215,00
5- Arazöz	165,00	165,00
6- Damperli Kamyon	215,00	215,00

**YAZI İŞLERİ MÜDÜRLÜĞÜ**  
**2018 MALİ YILI HARÇ TARİFESİ**

2464 sayılı kanunun 84. maddesi ile 13.04.2005 tarihli 2005/8730 sayılı kararname eki liste

	2013	2018
<b>1- İhtisas Komisyon Raporları Suret Harcı</b> ( Her Sayfa Başı )	0,75	0,75
<b>2- Meclis Kararları Suret Harcı</b> ( Her Sayfa Başı )	0,75	0,75
<b>3- Yukarıda Sayılanların Dışında Kalan Evrak Suret Harcı</b> ( Her Sayfa Başı )	0,75	0,75

**BELEDİYE EVLENDİRME SALONLARININ  
MERASİM VE TOPLANTILARA TAHSİSİ HALİNDE  
2018 MALİ YILI İÇİN ALINACAK ÜCRETLER**

**KÜLTÜR MERKEZİ**

	2017	2018
<b>1- Nikah Törenleri İçin</b>		
a- Hafta İçi Belediyemizce belirlenen nikah salonunda (Mesai Saatleri İçinde 1/2 Saat)	185,00	250,00
b- Hafta İçi Belediyemizce belirlenen nikah salonunda (Mesai Saatleri Dışında 1/2 Saat)	185,00	250,00
c- İsteğe Bağlı olarak Konutlarda Özel Bina ve Salonlarda Nikah Kıyılması	185,00	250,00
<b>3- Nikah Memurunun Odasında Kıyılan Nikahlar Ücretsizdir.</b>		
<b>4- Ağaçlandırma Bedeli</b>	20,00	20,00

**MALİ HİZMETLER MÜDÜRLÜĞÜ**  
**GELİR TAHAKKUK VE TAKİP ALT BİRİMİ**  
**2018 MALİ YILI İLAN REKLAM VERGİSİ**  
**HARÇ TARİFESİ**

6525 Sayılı Kanunla 2464 sayılı Kanununun 96. Maddesinin (A) fıkrasında yapılan değişiklik ve eklenen geçici 7. maddeye göre 2013 yılında Belediye Meclisimizce belirlenen harç tarifesi Bakanlar Kurulunca belirlenecek tarife yürürlüğe girinceye kadar uygulamasına devam edecektir.

2464 Sayılı Kanununun 15-16.maddeleri gereğince alınan İlan Reklam Vergisi tarifleri

	2013	2018
1-Dükkan ticari ve sınai müessese ve serbest meslek erbabınca çeşitli yerlere asılan ve takılan her çeşit levha, yazı ve resim gibi sabit ilan ve reklamların Beher metrekaresinden yıllık olarak alınır:.....	30,00	30,00
2-Motorlu taşıt araçlarının içine veya dışına koyulan ilan ve reklamların Beher metrekaresinden yıllık olarak:.....	15,00	15,00
3-Cadde sokak ve Yaya kaldırımlar üzerine gerilen binaların cephe ve yanlarına asılan bez veya sair maddeler vasıtasıyla yapılan geçici Mahiyetteki İlan ve reklamların metrekaresi haftalık olarak :.....	5,00	5,00
4-Işıklı veya projeksiyonlu ilan ve reklamlardan her metrekaresi için yıllık olarak:.....	40,00	40,00
5-İlan ve reklam amacıyla dağıtılan broşür, katalog, Duvar ve cep takvimleri, biblolar veya benzerlerinin her biri için :.....	0,25	0,25
6-Mahiyeti ne olursa olsun yapıştırılacak çeşitli afişler ve benzerlerinin ve Beherinin metrekaresinden :.....	0,50	0,50



**MALİ HİZMETLER MÜDÜRLÜĞÜ**  
**GELİR TAHAKKUK VE TAKİP ALT BİRİMİ**  
**2018 MALİ YILI EĞLENCE VERGİSİ**  
**HARÇ TARİFESİ**

6525 Sayılı Kanunla 2464 sayılı Kanununun 96. Maddesinin (A) fıkrasında yapılan değişiklik ve eklenen gecici 7. maddeye göre 2013 yılında Belediye Meclisimizce belirlenen harç tarifesi Bakanlar Kurulunca belirlenecek tarife yürürlüğe girinceye kadar uygulamasına devam edecektir.

2464 Sayılı Kanununun 21.maddesi gereğince alınacak olan eğlence vergisi tarifeleri

	2013	2018
1-Bar, pavyon,gazino,gece kulübü,taverna gibi müzikli yerler	50,00	50,00
2-Diskotek,Kabare,Dansing gibi müzikli yerler	25,00	25,00
3-Bilardo,Masa Topu,Playstation, Atari gibi her türlü oyun oynanan yerler	15,00	15,00

**MALİ HİZMETLER MÜDÜRLÜĞÜ**  
**GELİR TAHAKKUK VE TAKİP ALT BİRİMİ**  
**2018 MALİ YILI KAYIT VE SURET HARCİ**

2464 Sayılı Kanunu'nun 84.Maddesi gereğince Müdürlüğümüzden her bir kayıt için alınan suret harcı;

2013 YILI	2018
0,75	0,75

**MALİ HİZMETLER MÜDÜRLÜĞÜ**  
**GELİR TAHAKKUK VE TAKİP ALT BİRİMİ**  
**2018 MALİ YILI İŞGAL HARCİ**

6525 Sayılı Kanunla 2464 sayılı Kanunun 96. Maddesinin (A) fıkrasında yapılan değişiklik ve eklenen gecici 7. maddeye göre 2013 yılında Belediye Meclisimizce belirlenen harç tarifesi Bakanlar Kurulunca belirlenecek tarife yürürlüğe girinceye kadar uygulamasına devam edecektir.

2464 Sayılı Kanunun 56. Maddesi gereğince alınacak olan İşgal Harç tarifesi

	2013	2018
1- Pazar ve panayır yerlerinde kurulan yerlerin, meydanların mezar yerlerinin her türlü hayvan satıcıları tarafından işgalinde; a)Umuma ait yeri masa, sandalye vb. koymak sureti ile işgal eden ( Belediye-mizce sınıflaması yapılan) 1,sınıf bir A ve lüks sınıf olan yerlerden metre-kare günlük olarak..... b)Umuma ait yerlerden herhangi bir amaç için mal vs. işgallerinde günlük....	2,50	2,50
2- 52 maddesinin 1.bendinde yazılı hayvan satıcılarının işgallerinde; a)Satışı yapılan küçük baş hayvan başına..... b)Satışı yapılan büyükbaş hayvan başına..... 52.maddenin 1. ve 2. bentlerinde harçların hesabında metrekare kesintileri tam sayıları ve tam günlük işgallerde 6 sattan az süreler atılır.Fazlası tam gün sayılır.	0,50 1,00	0,50 1,00
3- 52. maddenin 3. bendinde yazılı işgallerde: a)Her taşıttan her saat için..... b)Parkmetre çalıştırılan yerlerde her saat için.....	0,25 0,50	0,25 0,50

**RUHSAT VE DENETİM MÜDÜRLÜĞÜ**  
**2018 MALİ YILI**  
**HARÇLAR TARİFESİ**  
**İŞYERİ AÇMA İZİNİ HARCİ**

6525 Sayılı Kanunla 2464 sayılı Kanununun 96. Maddesinin (A) fıkrasında yapılan değişiklik ve eklenen gecici 7. maddeye göre 2013 yılında Belediye Meclisimizce belirlenen harç tarifesi Bakanlar Kurulunca belirlenecek tarife yürürlüğe girinceye kadar uygulamasına devam edecektir.

2464 Sayılı Kanununun 81. ve 84. Maddesi gereğince alınacak olan işyeri açma izni harcı

	2013	2018
1- Tarla, Bağ, Bahçe Çiftlik ve Hayvan Tesislerinden	0,20	0,20
2 - Sinema, Tiyatro, Opera, Bale Salonları Otopark ve Çalgılı Bahçelerden	1,00	1,00
3 - Diğer İşyerlerinden		
a- 1-30 M2 ye kadar olan işyerlerinden	1,00	1,00
b- 30 M2 den fazla olan işyerlerinden	1,00	1,00
4 - İşyeri Açma İzin Harcı (Her M2 için 1 TL Olup; Miktar hiçbir zaman 5000 M2 ye denk gelen miktarı aşamaz)	1,00	1,00
5- Kayıt suret Harcı (her sayfa başına)	0,75	0,75

**RUHSAT VE DENETİM MÜDÜRLÜĞÜ**  
**2018 MALİ YILI**  
**TATİL GÜNLERİNDE**  
**ÇALIŞMA RUHSAT HARCİ**

6525 Sayılı Kanunla 2464 sayılı Kanunun 96. Maddesinin (A) fıkrasında yapılan değişiklik ve eklenen gecici 7. maddeye göre 2013 yılında Belediye Meclisimizce belirlenen harç tarifesi Bakanlar Kurulunca belirlenecek tarife yürürlüğe girinceye kadar uygulamasına devam edecektir.

2464 Sayılı Kanunun 58. Maddesi gereğince alınacak olaneğlence vergisi tarifeleri.

	2013	2018
1 – Sınıf Üstü Lüks Otel, Eğlence Yerleri İle Tüm Fabrika v.b. Yerler Yıllık	800,00	800,00
2 – 1.Sınıf İşyerlerinde Yıllık	500,00	500,00
3 - 2.Sınıf İşyerlerinde Yıllık	350,00	350,00
4 - 3.Sınıf İşyerlerinde Yıllık	300,00	300,00
5 – Diğer İşyerlerinde Yıllık	200,00	200,00

**RUHSAT VE DENETİM MÜDÜRLÜĞÜ**  
**2018 MALİ YILI**  
**2. VE 3. SINIF GAYRİ SAĞLIK MÜESSESELERİ**  
**RUHSAT ÜCRET TARİFESİ**

	2017	2018
1 – Özel Hizmet Ücreti (50 HP Dahil)	975,00	1.000,00
2 – 51 HP Üzerinde Olanlar	1.325,00	1.400,00
3 – Ön Tetkik ve Kontrol Ücreti	125,00	150,00
4 – Motor Tetkik Ücreti	155,00	175,00
5 – Dosya Ücreti	125,00	150,00
6 – Hizmet Ücreti	215,00	250,00

**RUHSAT VE DENETİM MÜDÜRLÜĞÜ**  
**2018 MALİ YILI**  
**ÜCRET TARİFESİ**

	2017	2018
Sabahçı Belge Ücreti	3.100,00	3.300,00
Ön İnceleme ve Kontrol Ücreti	245,00	300,00
Ruhsat Başvuru Ücreti(Basılı Evrak Ücreti)	135,00	160,00
Suret ve Tasdik Ücreti (Büyükşehir Belediyesinin 18.07.2002 gün ve 05/61 nolu Kararı gereğince)	85,00	100,00
Hizmet Ücreti (İşyeri Açma ve Çalışma Ruhsatlarına İlişkin Yönetmelik'in 35.Maddesi gereği)	215,00	250,00
Mesul Müdürlük Belge Ücreti (İşyeri Açma ve Çalışma Ruhsatlarına İlişkin Yönetmeliğin 35.Maddesi gereği ve 2464 sayılı Belediye Gelirleri Kanununun 97.maddesi gereği)	720,00	750,00
Gürültü Kontrol İzin Belge Ücreti (Çevresel Gürültünün Değerlendirilmesi ve Yönetimi Yönetmeliğininin 38.Madde gereği)	855,00	900,00
Canlı Müzik İzin Belge Ücreti (İşyeri Açma ve Çalışma Ruhsatlarına İlişkin Yönetmelik'in 38.Maddesi gereği)	2.150,00	2.350,00
11. Ağaçlandırma Bedeli(4122 S.K.'nun 4.maddesi gereğince)	20,00	20,00

**RUHSAT VE DENETİM MÜDÜRLÜĞÜ**  
**2018 MALİ YILI**  
**TATİL GÜNLERİ ÇALIŞMA RUHSAT**  
**ÜCRET TARİFESİ**

	2017	2018
1- 2464 Sayılı Belediye Gelirler Kanununun 58. Maddesi Gereği 394 Sayılı Hafta Tatili Kanununun 4. ve 8. Maddesine Göre Diğer Basılı Evrak Ücreti	550,00	600,00



**ZABITA MÜDÜRLÜĞÜ**  
**2018 MALİ YILI ÜCRET TARİFESİ**

	2017 YILI	2018 YILI
ESNAF TEFTİŞ DEFTERİ ÜCRETİ	75,00	90,00
PAZARCI BELGESİ ONAY ÜCRETİ	110,00	150,00

**TEMİZLİK İŞLERİ MÜDÜRLÜĞÜ**  
**2018 MALİ YILI BÜTÇESİ ÜCRET TARİFESİ**  
**ÜCRET TARİFESİ**

KONUTLAR İÇİN	2017	2018
4 TONLUK VİDANJÖR	35,00	50,00
6 TONLUK VİDANJÖR	45,00	60,00
9 TONLUK VİDANJÖR	50,00	70,00
İŞYERLERİ İÇİN		
4 TONLUK VİDANJÖR	70,00	80,00
6 TONLUK VİDANJÖR	80,00	100,00
9 TONLUK VİDANJÖR	100,00	120,00
ÇÖP ARACI KİRALAMA HİZMET ÜCRETİ (Her Taşıma Başına)	190,00	220,00
SU ARAZÖZÜ (M3 BEDELİ)	20,00	30,00

**VETERİNER İŞLERİ MÜDÜRLÜĞÜ**  
**2017 Mali Yılı Ücret Tarifesi**

<b>Sıra No</b>	<b>Hizmet Türü</b>	<b>2017</b>	<b>2018</b>
<b>1</b>	<b>Ön İnceleme Kayıt Ücreti</b>	<b>20,00 TL</b>	<b>20,00 TL</b>

**SAĞLIK İŞLERİ MÜDÜRLÜĞÜ**  
**2018 MALİ YIL**  
**ÜCRET TARİFESİ**

HİZMET TÜRÜ	2017 YILI	2018 YILI
1-)TETKİK ÜCRETİ	40,00 TL	45,00 TL
2-) AKİT RAPOR ÜCRETİ	20,00 TL	25,00 TL

**SAĞLIK İŞLERİ MÜDÜRLÜĞÜ**  
**2018 MALİ YILI**  
**HARÇ TARİFESİ**

2464 Sayılı Kanununun 84. Maddesi gereğince müdürlüğümüzce alınacak harçlar;

HİZMET TÜRÜ	2013 YILI	2018 YILI
1-) KAYIT SURET HARC (HER SAYFA BAŞI)	0,75 TL	0,75 TL

**KÜLTÜR VE SANAT MERKEZİNİN EĞİTİM, KÜLTÜR, SANAT  
FAALİYETLERİ İÇİN 2018 YILI ÜCRET TARİFESİ**

FAALİYET CİNSİ	Saat	YAZ		KIŞ	
		09:17	17:23	09:17	17:23
SALON (Tiyatro Salonu)					
<b>A) EĞİTİM, KÜLTÜR ve SANAT FAALİYETLERİ</b>					
1- Profesyonel kültür ve sanat faaliyetlerinde bulunan gruplar		900,00 TL	1.000,00 TL	1.000,00 TL	1.100,00 TL
2- Amatör kültür ve sanat faaliyetlerinde bulunan gruplar		30,00 TL	35,00 TL	35,00 TL	40,00 TL
3- Okulların eğitim, kültür ve sanat faaliyetlerin		15,00 TL	25,00 TL	30,00 TL	35,00 TL
4-Kamu kurum ve kuruluşlarının kültür ve sanat faaliyetleri		200,00 TL	225,00 TL	275,00 TL	375,00 TL
<b>B) KONGRE ve TOPLANTILAR</b>					
1- Tanıtım Firmaları	1	700,00 TL	800,00 TL	800,00 TL	900,00 TL
2- Siyasi Partiler	3	165,00 TL	200,00 TL	200,00 TL	340,00 TL
3- Seminer ve Diğerleri	3	250,00 TL	300,00 TL	300,00 TL	400,00 TL
<b>KONGRE VE SANAT ATÖLYELERİ SALONU</b>					
<b>Not:</b> Valilik, İl Özel İdare, Kaymakamlık ve Belediyelerin tesislerindeki yapacakları faaliyetler, başkanlık makamı onayına tabidir. Söz konusu faaliyet fiyatlarımıza KDV dahildir.					
Eğitim Merkezi Kurs Yeri:Ücretsiz					

**2018 YILI SPOR SALONU  
TESİS ÜCRETİ**

FAALİYET CİNSİ	Saat	YAZ			KIŞ		
		09-17	17-23	09-23	09-17	17-23	09-23
<b>A) ANTREMAN ÜCRETLERİ</b>							
1- Amatör Şubesi Bulunan Spor Kulüplerinin Antremanları	1 Saat	50,00 TL	70,00 TL	80,00 TL	80,00 TL	110,00 TL	120,00 TL
2- Profesyonel Şubesi Bulunan Spor Kulüplerinin Amatör Takımları İle Özel Kuruluşların Amatör Takımlarının Antremanları	1 Saat	70,00 TL	90,00 TL	100,00 TL	110,00 TL	120,00 TL	140,00 TL
3- Profesyonel Şubesi Bulunan Spor Kulüplerinin Antremanları	1 Saat	110,00 TL	120,00 TL	130,00 TL	130,00 TL	140,00 TL	150,00 TL
<b>B) ÖZEL MÜSABAKA ÜCRETLERİ</b>							
1- Amatör Şubesi Bulunan Spor Kulüplerinin Müsabakaları		300,00 TL	350,00 TL	500,00 TL	250,00 TL	500,00 TL	600,00 TL
2- Profesyonel Şubesi Bulunan Spor Kulüplerinin Amatör Takımları İle Özel Kuruluşların Amatör Takımlarının Antremanları		400,00 TL	450,00 TL	600,00 TL	350,00 TL	600,00 TL	800,00 TL
3- Profesyonel Şubesi Bulunan Spor Kulüplerinin Antremanları		300,00 TL	350,00 TL	500,00 TL	250,00 TL	500,00 TL	600,00 TL
4- Amatör Ferdi Sporcu Müsabakaları		180,00 TL	270,00 TL	455,00 TL	320,00 TL	360,00 TL	650,00 TL
5- Profesyonel Ferdi Sporcu Müsabakaları		455,00 TL	500,00 TL	620,00 TL	530,00 TL	535,00 TL	1.100,00 TL
<b>C) FERDİ SPORCU KART BASKI</b>							
		10,00					
<b>D) JÜBİLE FAALİYETLERİ</b>							
NOT : Bu Faaliyetler İçin Elektrik Kullanılması Halinde Ayrıca Aydınlatma Ücreti 100,00 TL Alınacaktır.	1 Saat	450,00	500,00	950,00	530,00	535,00	1100,00
<b>E) EĞİTİM, KÜLTÜR VE SANAT FAAL.</b>							
1- Okulların Eğitim, Kültür ve Sanat Faaliyetleri		110,00 TL	120,00 TL	230,00 TL	120,00 TL	160,00 TL	270,00 TL
2- Profesyonel Şubesi Bulunmayan Kuruluşların Eğitim Kültür ve Sanat Faaliyetleri		120,00 TL	160,00 TL	270,00 TL	160,00 TL	185,00 TL	370,00 TL
3- Profesyonel Şubesi Bulunan Spor Klüplerinin Eğitim Kültür ve Sanat Faaliyetleri		165,00 TL	180,00 TL	345,00 TL	180,00 TL	210,00 TL	385,00 TL
4- Kamuya Yararlı Dernek ve Vakıfların Eğitim Kültür ve Sanat Faaliyetleri		110,00 TL	120,00 TL	230,00 TL	120,00 TL	160,00 TL	270,00 TL
5- Kamuya Kurum ve Kuruluşların Eğitim Kültür ve Sanat Faaliyetleri		95,00 TL	110,00 TL	200,00 TL	110,00 TL	120,00 TL	310,00 TL
6- Sair Eğitim Kültür ve Sanat Faaliyetleri		230,00 TL	310,00 TL	520,00 TL	320,00 TL	420,00 TL	750,00 TL
<b>F) ZARURET DUYULAN HER TÜRLÜ FAALİYET ve SAİR FAALİYETLER</b>							
		300,00 TL	450,00 TL	740,00 TL	400,00 TL	575,00 TL	975,00 TL
<b>G) SİYASİ PARTİ KONGRE ve TOPLANTILAR</b>							
		300,00 TL	450,00 TL	740,00 TL	390,00 TL	580,00 TL	975,00 TL
				130			

**2018 YILI KAPALI SPOR SALONU  
TESİS ÜCRETİ**

FAALİYET CİNSİ	Saat	YAZ			KIŞ		
		09-17	17-23	09-23	09-17	17-23	09-23
F) ZARURET DUYULAN HER TÜRLÜ FAALİYET ve SAİR FAALİYETLER		300,00 TL	450,00 TL	740,00 TL	400,00 TL	575,00 TL	975,00 TL
G) SİYASİ PARTİ KONGRE ve TOPLANTILAR		300,00 TL	450,00 TL	740,00 TL	390,00 TL	580,00 TL	975,00 TL
NOT: Yalnız ( e ), (f), (g) faaliyetlerinde tahsis ücreti dışında ayrıca.							
1- Personel Ücreti (55 TL) 2-Ses düzeni kurulup sökme ücreti (45 TL) 3- Rink,pist, podyum vs, araç gereçlerin kurulup sökülme ücreti (100 TL) 4- Parke üzerine serilecek örtü ücreti(80 TL) 5-Parke üzerine serilecek örtü üzerine konulacak her bir sandalye ücreti alınır (5 TL) 6- Katma Değer Vergisi (Alınacaktır.)							



**2018 YILI SPOR SAHASI  
TESİS ÜCRETİ**

FAALİYET CİNSİ	Saat	YAZ			KIŞ		
		09-17	17-23	09-23	09-17	17-23	09-23
<b>A) ANTREMAN ÜCRETLERİ</b>							
1- Amatör Şubesi Bulunan Spor Kulüplerinin Antremanları	1 Saat	60,00 TL	80,00 TL	90,00 TL	90,00 TL	120,00 TL	130,00 TL
2- Profesyonel Şubesi Bulunan Spor Kulüplerinin Amatör Takımları İle Özel Kuruluşların Amatör Takımlarının Antremanları	1 Saat	90,00 TL	150,00 TL	150,00 TL	150,00 TL	150,00 TL	180,00 TL
3- Profesyonel Şubesi Bulunan Spor Kulüplerinin Antremanları	1 Saat	110,00 TL	170,00 TL	180,00 TL	150,00 TL	200,00 TL	250,00 TL
<b>B) ÖZEL MÜSABAKA ÜCRETLERİ</b>							
1- Amatör Şubesi Bulunan Spor Kulüplerinin Müsabakaları		300,00 TL	350,00 TL	500,00 TL	250,00 TL	500,00 TL	600,00 TL
2- Profesyonel Şubesi Bulunan Spor Kulüplerinin Amatör Takımları İle Özel Kuruluşların Amatör Takımlarının Antremanları		400,00 TL	450,00 TL	600,00 TL	350,00 TL	600,00 TL	800,00 TL
3- Profesyonel Şubesi Bulunan Spor Kulüplerinin Antremanları		300,00 TL	350,00 TL	500,00 TL	250,00 TL	500,00 TL	600,00 TL
4- Amatör Ferdi Sporcu Müsabakaları		180,00 TL	270,00 TL	455,00 TL	320,00 TL	360,00 TL	650,00 TL
5- Profesyonel Ferdi Sporcu Müsabakaları		455,00 TL	500,00 TL	620,00 TL	530,00 TL	535,00 TL	1.100,00 TL
<b>C) FERDİ SPORCU KART BASKI</b>							
		10,00					
<b>D) JÜBİLE FAALİYETLERİ</b>							
		450,00	500,00	950,00	530,00	535,00	1.100,00 TL
<b>NOT : Bu Faaliyetler İçin Elektrik Kullanılması Halinde Ayrıca Aydınlatma Ücreti 100,00TL Alınacaktır.</b>	1 Saat						