

189 PLAN DURUM HARİTASI



8346 ADA ÖLÇÜ KROKİSİ

İLİ :İZMİR
İLÇESİ: NARLIDERE
MAH : YENİKÖY
PLAN NO : 189

VARYANT HRT.PLAN PRJ.İNŞ.SAN.LTD.ŞTİ.

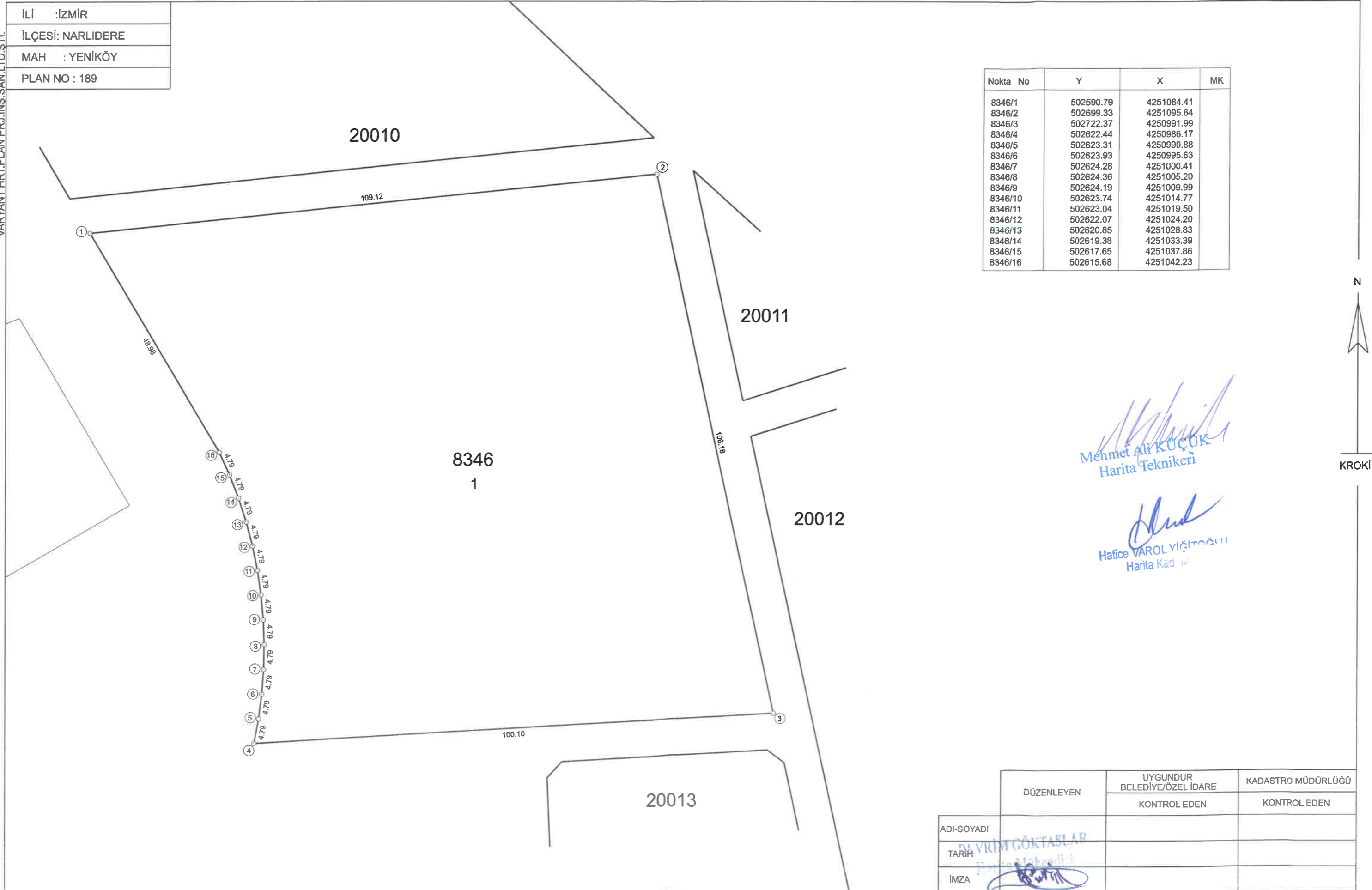

Nokta No	Y	X	MK
8346/1	502590.79	4251084.41	
8346/2	502699.33	4251095.64	
8346/3	502722.37	4250991.99	
8346/4	502622.44	4250986.17	
8346/5	502623.31	4250990.88	
8346/6	502623.93	4250995.63	
8346/7	502624.28	4251000.41	
8346/8	502624.36	4251005.20	
8346/9	502624.19	4251009.99	
8346/10	502623.74	4251014.77	
8346/11	502623.04	4251019.50	
8346/12	502622.07	4251024.20	
8346/13	502620.85	4251028.83	
8346/14	502619.38	4251033.39	
8346/15	502617.65	4251037.86	
8346/16	502615.68	4251042.23	

Mehmet Ali KÜÇÜK
Harita Teknikeri

Hatice VAROL YIĞİTOĞLU
Harita Kad.

ADİ-SOYADI	DÜZENLEYEN	UYGUNDUR BELEDİYE/ÖZEL İDARE	KADASTRO MÜDÜRLÜĞÜ
	TARİH	KONTROL EDEN	KONTROL EDEN

* Parsel köşe koordinatlarının elde ediliş yöntemlerine göre hesaplanmış olan "MK" değerleri yazılacaktır.

8347 ADA ÖLÇÜ KROKİSİ

İLİ :İZMİR
İLÇESİ: NARLIDERE
MAH : YENİKÖY
PLAN NO : 189

VARYANT HRT.PLAN PRJ.İNS.SAN.LTD.ŞTİ.

A
6385

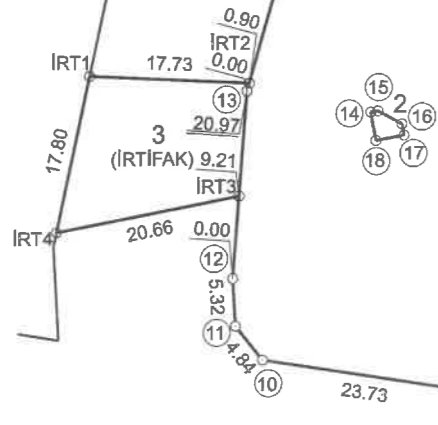

8347
1

8348

20013

20012

Nokta No	Y	X	X
8347/1	502612.91	4250952.26	
8347/2	502729.71	4250959.06	
8347/3	502748.87	4250872.80	
8347/4	502746.53	4250869.65	
8347/5	502699.23	4250866.23	
8347/6	502696.38	4250863.01	
8347/7	502697.12	4250847.42	
8347/8	502662.75	4250844.75	
8347/9	502616.90	4250844.22	
8347/10	502593.46	4250847.87	
8347/11	502590.46	4250851.67	
8347/12	502590.18	4250856.98	
8347/13	502591.82	4250877.89	
8347/14	502605.61	4250875.42	
8347/15	502606.40	4250875.56	
8347/16	502609.11	4250874.10	
8347/17	502609.34	4250872.84	
8347/18	502606.19	4250872.27	
IRT1	502574.36	4250879.65	
IRT2	502592.06	4250878.76	
IRT3	502590.90	4250866.16	
IRT4	502570.62	4250862.25	
IRT5	502744.02	4250894.64	
IRT6	502751.07	4250895.18	
IRT7	502755.81	4250873.83	
IRT8	502748.76	4250873.29	

Mehmet Ali KÜÇÜK
Harita Teknikeri



KROKİ

8351

	DÜZENLEYEN	UYGUNDUR BELEDİYE/ÖZEL İDARE	KADASTRO MÜDÜRLÜĞÜ
		KONTROL EDEN	KONTROL EDEN
ADI-SOYADI			
TARİH			
İMZA			

* Parsel köşe koordinatlarının eide ediliş yöntemlerine göre hesaplanmış olan "MK" değerleri yazılacaktır.

ÖLÇÜ KROKİSİ

İLİ :İZMİR
İLÇESİ: NARLIDERE
MAH : YENİKÖY
PLAN NO : 189

8347

8348
1

8351

8349

Nokta No	Y	X	MK
8348/1	502607.91	4250825.38	
8348/2	502615.48	4250824.20	
8348/3	502663.64	4250824.76	
8348/4	502733.55	4250830.19	
8348/5	502737.07	4250825.19	
8348/6	502705.62	4250755.56	
8348/7	502702.00	4250753.78	
8348/8	502591.02	4250778.04	
8348/9	502588.40	4250783.44	

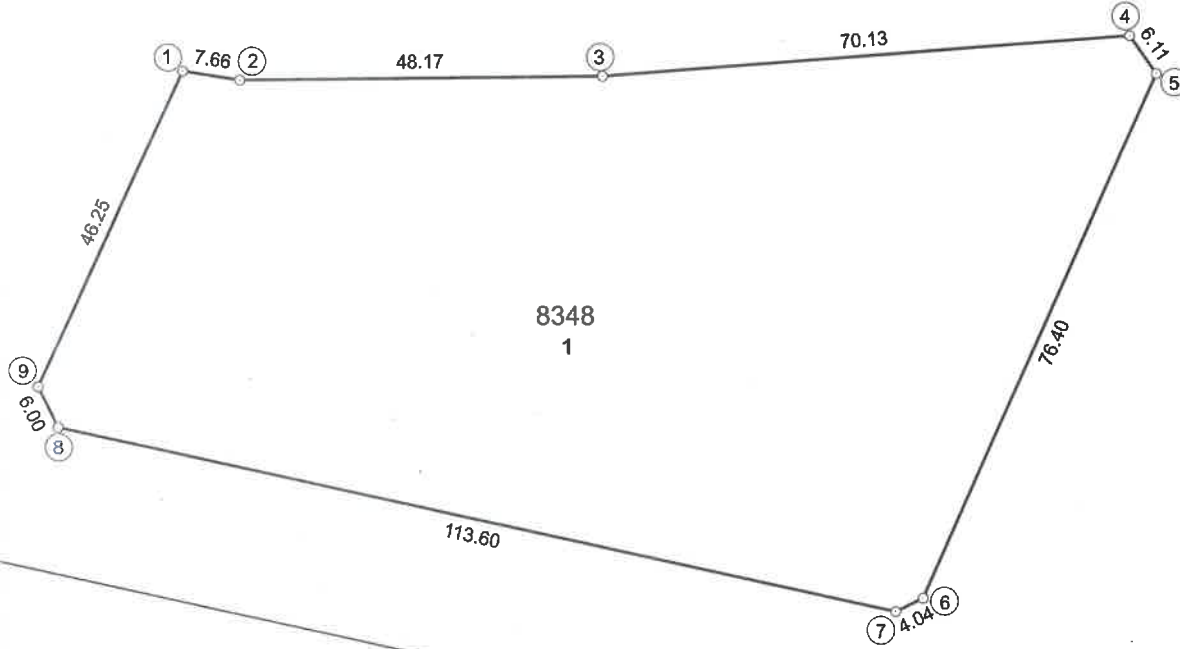

KROKİ

Hatice Varol Yiğitoğlu
Hatice VAROL YİĞİTOĞLU
Harita Kad. Müh.

	DÜZENLEYEN	UYGUNDUR BELEDİYE/ÖZEL İDARE	KADASTRO MÜDÜRLÜĞÜ
		KONTROL EDEN	KONTROL EDEN
ADI-SOYADI	MEHMET ALİ KÜÇÜK	Mehmet Ali KÜÇÜK	
TARİH	Harita Mühendisi	Harita Teknikeri	
İMZA	<i>Mehmet Ali Küçük</i>	<i>Mehmet Ali Küçük</i>	

* Parsel köşe koordinatlarının elde ediliş yöntemlerine göre hesaplanmış olan "MK" değerleri yazılacaktır.

8349 ADA ÖLÇÜ KROKİSİ

VARYANT HRT.PLAN PRJ.İNŞ.SAN.LTD.ŞTİ.

İLİ :İZMİR
İLÇESİ: NARLIDERE
MAH : YENİKÖY
PLAN NO : 189

Nokta No	Y	X	MK
8349/1	502578.15	4250761.40	
8349/2	502696.47	4250735.54	
8349/3	502658.13	4250653.48	
8349/4	502654.46	4250652.60	
8349/5	502642.89	4250661.58	
8349/6	502600.69	4250684.27	
8349/7	502570.28	4250698.16	
8349/8	502557.60	4250710.49	
8349/9	502556.71	4250715.30	

N
KROKİ

ADI-SOYADI	DÜZENLEYEN	UYGUNDUR BELEDİYE/ÖZEL İDARE	KADASTRO MÜDÜRLÜĞÜ
		KONTROL EDEN	KONTROL EDEN
	DEPRİM GÖKTASLAR Harita Mühendisi		
TARİH			
İMZA			

* Parsei köşe koordinatlarının eide ediliş yöntemlerine göre hesaplanmış olan "MK" değerleri yazılacaktır.

8350 ADA ÖLÇÜ KROKİSİ

İLİ :İZMİR
İLÇESİ: NARLIDERE
MAH : YENİKÖY
PLAN NO : 189

VARYANT HRT.PLAN PRJ.İNŞ.SAN.LTD.ŞTİ.

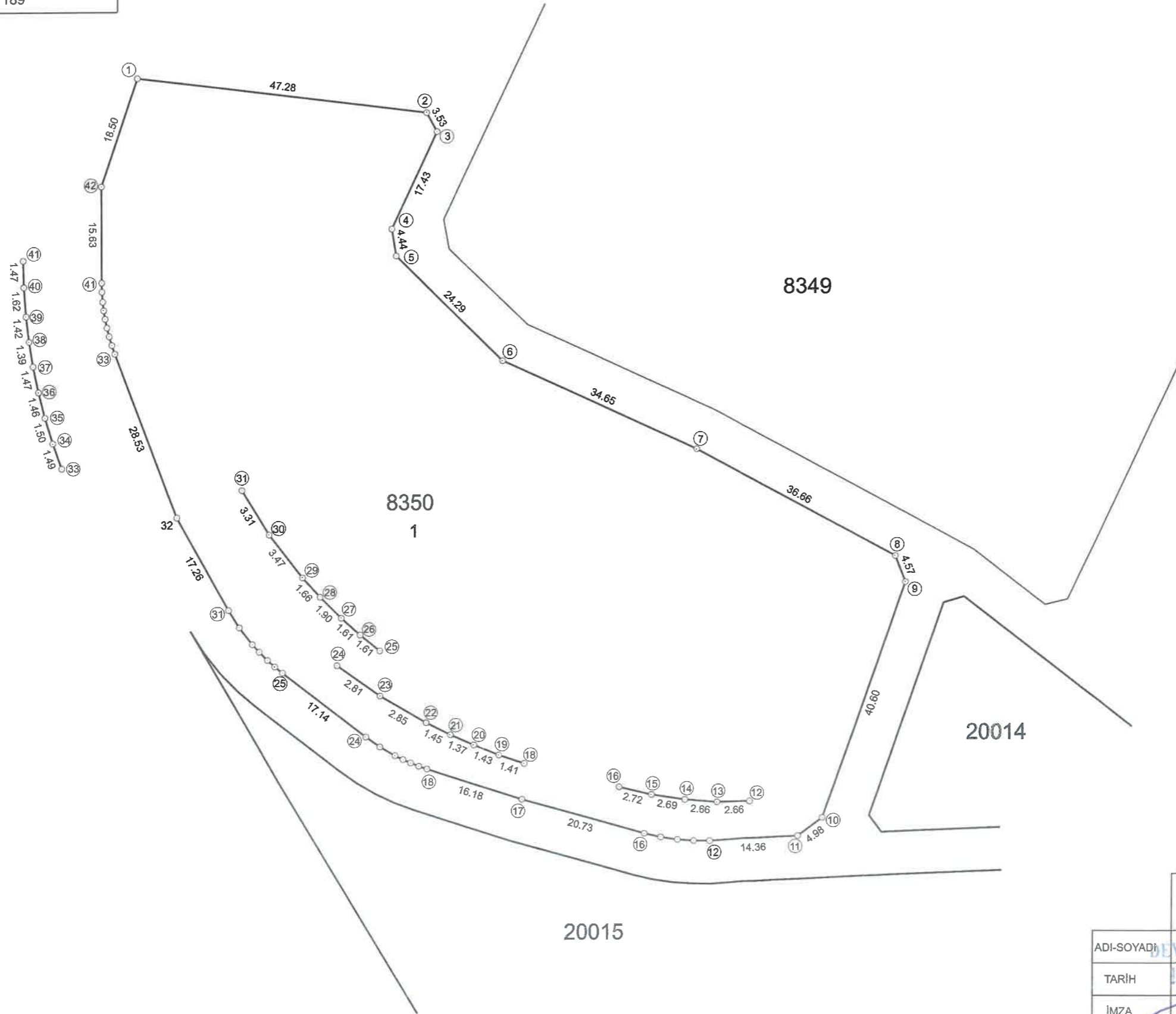

Nokta No	Y	X	MK
8350/1	502506.98	4250738.35	
8350/2	502553.91	4250732.63	
8350/3	502555.62	4250729.55	
8350/4	502548.27	4250713.74	
8350/5	502548.99	4250709.36	
8350/6	502566.27	4250692.30	
8350/7	502597.79	4250677.90	
8350/8	502630.08	4250660.55	
8350/9	502631.73	4250656.29	
8350/10	502618.37	4250617.95	
8350/11	502614.39	4250614.96	
8350/12	502600.05	4250614.20	
8350/13	502597.39	4250614.16	
8350/14	502594.73	4250614.35	
8350/15	502592.08	4250614.75	
8350/16	502589.43	4250615.37	
8350/17	502569.47	4250620.95	
8350/18	502554.07	4250625.92	
8350/19	502552.73	4250626.37	
8350/20	502551.40	4250626.91	
8350/21	502550.15	4250627.46	
8350/22	502548.85	4250628.10	
8350/23	502546.39	4250629.53	
8350/24	502544.09	4250631.16	
8350/25	502530.49	4250641.60	
8350/26	502529.24	4250642.61	
8350/27	502528.04	4250643.68	
8350/28	502526.70	4250645.03	
8350/29	502525.58	4250646.26	
8350/30	502523.45	4250649.00	
8350/31	502521.71	4250651.82	
8350/32	502513.37	4250666.92	
8350/33	502503.29	4250693.62	
8350/34	502502.79	4250695.02	
8350/35	502502.36	4250696.45	
8350/36	502502.00	4250697.87	
8350/37	502501.71	4250699.30	
8350/38	502501.48	4250700.68	
8350/39	502501.31	4250702.09	
8350/40	502501.19	4250703.71	
8350/41	502501.16	4250705.18	
8350/42	502501.11	4250720.80	

Mehmet Ali KÜÇÜK
Harita Teknikeri

	DÜZENLEYEN	UYGUNDUR BELEDİYE/ÖZEL İDARE	KADASTRO MÜDÜRLÜĞÜ
ADI-SOYADI	DEVİRİM GÖKTAŞLAR	KONTROL EDEN	KONTROL EDEN
TARİH	Harita Mühendisi		
İMZA	<i>Devrim</i>	<i>Halice</i>	

N
KROKİ

8351 ADA ÖLÇÜ KROKİSİ

İLİ :İZMİR
 İLÇESİ: NARLIDERE
 MAH : YENİKÖY
 PLAN NO : 189

VARYANT HRT.PLAN PRJ.İNŞ.SAN.LTD.ŞTİ.

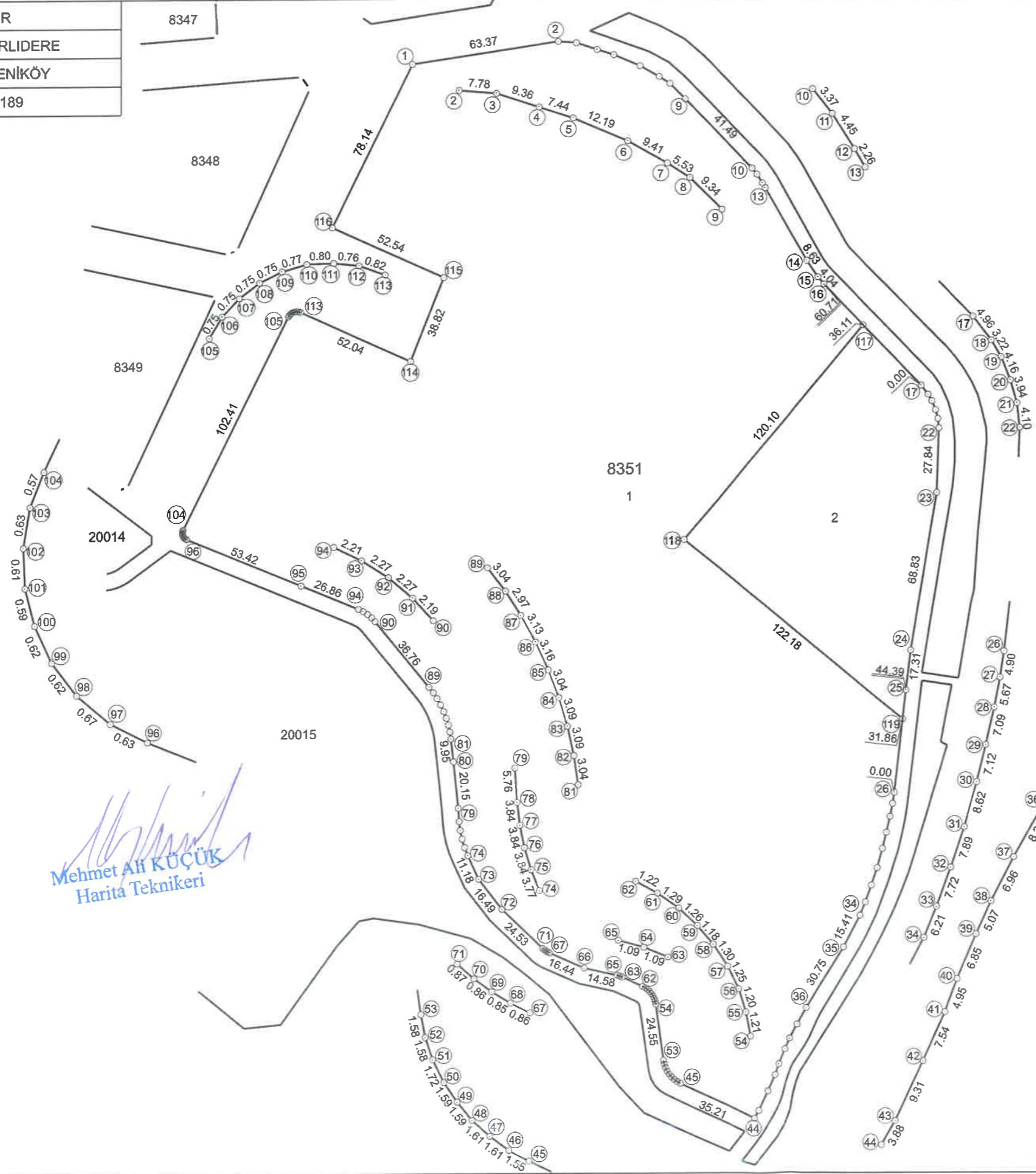

Mehmet Ali KÜÇÜK
 Harita Teknikeri

Nokta No	Y	X	MK	Nokta No	Y	X	MK
8349/2	502696.47	4250735.54		8351/58	502883.96	4250434.15	
8349/3	502658.12	4250653.46		8351/59	502883.21	4250435.07	
8349/4	502654.48	4250652.59		8351/60	502882.29	4250435.94	
8351/1	502781.21	4250835.28		8351/61	502881.24	4250436.68	
8351/2	502843.85	4250844.86		8351/62	502880.16	4250437.26	
8351/3	502851.60	4250844.23		8351/63	502871.43	4250441.36	
8351/4	502860.50	4250841.34		8351/64	502870.42	4250441.78	
8351/5	502867.58	4250839.04		8351/65	502869.37	4250442.07	
8351/6	502878.80	4250834.26		8351/66	502855.14	4250445.26	
8351/7	502886.98	4250829.63		8351/67	502840.12	4250451.93	
8351/8	502891.62	4250826.62		8351/68	502839.35	4250452.32	
8351/9	502898.19	4250819.99		8351/69	502838.62	4250452.76	
8351/10	502926.78	4250789.93		8351/70	502837.93	4250453.27	
8351/11	502928.87	4250787.28		8351/71	502837.28	4250453.84	
8351/12	502931.25	4250783.52		8351/72	502819.54	4250470.79	
8351/13	502932.40	4250781.57		8351/73	502809.45	4250483.84	
8351/14	502950.53	4250750.26		8351/74	502804.83	4250494.02	
8351/15	502955.31	4250743.08		8351/75	502803.44	4250497.52	
8351/16	502957.88	4250739.97		8351/76	502802.31	4250501.20	
8351/17	503000.01	4250696.27		8351/77	502801.54	4250504.95	
8351/18	503003.03	4250692.33		8351/78	502801.11	4250508.77	
8351/19	503004.65	4250689.55		8351/79	502800.70	4250514.51	
8351/20	503006.20	4250685.69		8351/80	502798.69	4250534.56	
8351/21	503007.28	4250681.91		8351/81	502797.59	4250544.45	
8351/22	503007.75	4250677.83		8351/82	502797.15	4250547.46	
8351/23	503006.83	4250650.01		8351/83	502796.49	4250550.48	
8351/24	502995.77	4250582.08		8351/84	502795.61	4250553.44	
8351/25	502993.69	4250564.89		8351/85	502794.53	4250556.28	
8351/26	502988.73	4250520.78		8351/86	502793.22	4250559.15	
8351/27	502988.02	4250515.93		8351/87	502791.69	4250561.89	
8351/28	502986.96	4250510.36		8351/88	502790.09	4250564.40	
8351/29	502985.41	4250503.45		8351/89	502788.23	4250566.80	
8351/30	502983.75	4250496.53		8351/90	502765.06	4250595.35	
8351/31	502981.49	4250488.21		8351/91	502763.59	4250596.97	
8351/32	502979.00	4250480.72		8351/92	502761.87	4250598.44	
8351/33	502976.39	4250473.46		8351/93	502759.95	4250599.67	
8351/34	502974.05	4250467.70		8351/94	502757.97	4250600.63	
8351/35	502966.93	4250454.04		8351/95	502733.15	4250610.90	
8351/36	502950.75	4250427.89		8351/96	502683.71	4250631.15	
8351/37	502946.76	4250420.73		8351/97	502683.16	4250631.44	
8351/38	502943.60	4250414.53		8351/98	502682.65	4250631.87	
8351/39	502941.53	4250409.90		8351/99	502682.28	4250632.37	
8351/40	502938.87	4250403.58		8351/100	502682.02	4250632.93	
8351/41	502937.19	4250398.92		8351/101	502681.88	4250633.50	
8351/42	502934.12	4250392.04		8351/102	502681.85	4250634.11	
8351/43	502930.20	4250383.60		8351/103	502681.95	4250634.73	
8351/44	502928.30	4250380.22		8351/104	502682.16	4250635.26	
8351/45	502896.52	4250395.38		8351/105	502727.74	4250726.97	
8351/46	502895.16	4250396.12		8351/106	502728.13	4250727.61	
8351/47	502893.86	4250397.07		8351/107	502728.64	4250728.15	
8351/48	502892.67	4250398.15		8351/108	502729.24	4250728.61	
8351/49	502891.67	4250399.38		8351/109	502729.91	4250728.94	
8351/50	502890.79	4250400.71		8351/110	502730.65	4250729.16	
8351/51	502890.04	4250402.25		8351/111	502731.45	4250729.18	
8351/52	502889.54	4250403.75		8351/112	502732.20	4250729.11	
8351/53	502889.25	4250405.30		8351/113	502732.98	4250728.83	
8351/54	502885.82	4250429.61		8351/114	502780.37	4250707.34	
8351/55	502885.58	4250430.80		8351/115	502794.60	4250743.46	
8351/56	502885.22	4250431.94		8351/116	502746.74	4250765.15	
8351/57	502884.66	4250433.06		8351/117	502974.95	4250722.27	
				8351/118	502897.97	4250630.08	
				8351/119	502992.29	4250552.44	



KROKİ

ADI-SOYADI	DÜZENLEYEN	UYGUNDUR	KADASTRO MÜDÜRLÜĞÜ
		BELEDİYE/ÖZEL İDARE	KONTROL EDEN
		KONTROL EDEN	

DEVİRİM GÖKTASLAN
 Harita Mühürü
Harice VAROL YIGİTOĞLU
 Harita Kad. Müh.

SNo	Syf.	AdarPar	Alan	Malik	Baba Adı	Hissesi	Pay	Gilan	Gimyn	Dop	Tahsis	AdarPar	Alan	Hisse	Açıklama (kad)	Açıklama (imar)	Çnsti	Pañano
237	2556	2328/13	2358.00	SİBEL DURUK	MEHMET AHMET	3/64	110.53	110.53	-	42.71	67.82			27211454103				
238	2556	2328/13	2358.00	MEHMET ALI DURUK	AHMET AHMET	9/128	165.80	165.80	-	64.07	101.73	83481	7771.93	40821454103			ARSA	1.30A11B1D
244	611	2328/18	1090.00	NERGÜZE YAKAR	İBRAHİM İBRAHİM	1/5	218.00	218.00	-	84.24	133.76			133761454103				
245	611	2328/18	1090.00	FİREZ MALGACA	İBRAHİM İBRAHİM	1/5	218.00	218.00	-	84.24	133.76			133761454103				
249	611	2328/18	1090.00	KURTLUŞ AYDIN	İBRAHİM İBRAHİM	1/5	218.00	218.00	-	84.24	133.76			133761454103				
251	611	2328/18	1090.00	MEHMET ALI AYDIN	İBRAHİM İBRAHİM	1/5	218.00	218.00	-	84.24	133.76			133761454103				
252	611	2328/18	1090.00	HATİCE YALÇINDÖZ	MİHRİ MİHRİ	1/20	54.50	54.50	-	21.06	33.44			33441454103				
253	611	2328/18	1090.00	BEKİR ÖZTEZCAN	MİHRİ MİHRİ	1/20	54.50	54.50	-	21.06	33.44			33441454103				
254	611	2328/18	1090.00	MAHİR ÖZTEZCAN	MİHRİ MİHRİ	1/20	54.50	54.50	-	21.06	33.44			33441454103				
132	2562	2328/19	720.00	MEHMET ÖZTEZCAN	ALI ALI	TAM	720.00	720.00	-	278.24	441.76			441761454103				
133	2563	2328/20	910.00	MERAL DURUK(CETİNOĞLU)	İBRAHİM İBRAHİM	TAM	910.00	910.00	-	351.66	558.34			558341454103				
134	2564	2328/21	390.00	MEHMET ALI AYDIN	İBRAHİM İBRAHİM	TAM	390.00	390.00	-	127.52	262.48			202481454103				
79	2358	2329/1	1395.00	HÖNSEYR AYFER BOYLU VRS.İST.	MEHMET EMİN KADIR	TAM	1395.00	1395.00	-	523.62	871.38			831381454103				
80	2357	2329/2	910.00	YUNUS YUNUSOĞLU	İBRAHİM İBRAHİM	TAM	910.00	910.00	-	351.66	558.34			558341454103				
81	627	2329/3	1760.00	NERGÜZE YAKAR	MEHMET MEHMET	1/3	586.67	586.67	-	226.71	359.96			359961454103				
255	627	2329/3	1760.00	HAŞİM KOŞE	MEHMET MEHMET	1/3	586.67	586.67	-	226.71	359.96			359961454103				
256	627	2329/3	1760.00	İSMET GÖNÜLTAŞ	MEHMET MEHMET	1/3	586.67	586.67	-	226.71	359.96			359961454103				
82	2540	2329/6	1155.00	SÖL ELMAN TAŞTEKİN	MUSTAFA KADIR	TAM	1155.00	1155.00	-	490.78	779.22			779221454103				
83	2541	2329/7	1155.00	BERNA KALEM VRS.İST.	MUSTAFA KADIR	TAM	1155.00	1155.00	-	446.34	708.66			708661454103				
77	932	2329/47	1824.00	BAVA KÖLDEMİR VRS.İST.		TAM	1824.00	1824.00	-	704.86	1119.14			1117191454103				
78	933	2329/48	6.00	TÖRKİYE ELEKTRİK KURUMU		TAM	6.00	6.00	-	-	6.00			600795				
3	188	24/12	8550.00	NİURAN KARATOP	HALLI HALLI	1/15	570.00	460.43	109.57	177.93	282.50			7234777193				
158	545	24/12	8550.00	SEDAT KAYA	HALLI HALLI	1/15	570.00	480.43	109.57	177.93	282.50	83481	7771.93	7234777193			ARSA	1.30A11B1D
159	545	24/12	8550.00	CEYDA SÜRÜŞAŞ	HASAN HASAN	1/30	285.00	230.22	54.78	88.97	141.25			3617777193				
160	545	24/12	8550.00	BERNA ER	HASAN HASAN	1/30	285.00	230.22	54.78	88.97	141.25			3617777193				
161	545	24/12	8550.00	EHDÖĞAN GÜVENTÜRK	HALLI HALLI	1/15	570.00	460.43	109.57	177.93	282.50			7234777193				
162	545	24/12	8550.00	ERŞAN GÜVENTÜRK	HALLI HALLI	1/15	570.00	460.43	109.57	177.93	282.50			7234777193				
163	545	24/12	8550.00	EROL GÜVENTÜRK	YOCEL YOCEL	1/30	285.00	230.22	54.78	88.97	141.25			3617777193				
164	545	24/12	8550.00	EZGİ GÜVENTÜRK	YOCEL YOCEL	1/30	285.00	230.22	54.78	88.97	141.25			3617777193				
165	545	24/12	8550.00	SEVGİSER BURCU	HASAN BASRI HASAN BASRI	18/180	855.00	690.65	164.35	266.89	423.76			10851777193				
166	545	24/12	8550.00	MELEK KAHRAMAN	CEMAL CEMAL	2/180	95.00	76.74	18.26	29.66	47.08			1206777193				
167	545	24/12	8550.00	DİLEK DALIMS	CEMAL CEMAL	17/180	807.50	652.28	155.22	252.07	400.21			10248777193				
168	545	24/12	8550.00	EROL DALIMS	CEMAL CEMAL	17/180	807.50	652.28	155.22	252.07	400.21			10248777193				
169	545	24/12	8550.00	SÖHRELA DOĞAN	MUSTAFA MUSTAFA	36/180	1710.00	1391.30	328.70	533.78	847.52			21702777193				
170	188	24/13	10600.00	NİVAZİ KARATOP	HOSEVİN HOSEVİN	14/240	618.33	494.38	163.95	173.59	278.79			6551777193				
4	188	24/13	10600.00	CENGİZ KARATOP	HOSEVİN HOSEVİN	9/240	397.50	292.11	106.39	112.88	179.23			4211777193				
5	189	24/13	10600.00	HASAN KARATOP	HOSEVİN HOSEVİN	14/240	618.33	494.38	163.95	175.59	278.79			6551777193				
6	189	24/13	10600.00	AYNUR BOYAR	AYTEKİN AYTEKİN	1/8	1325.00	973.70	351.31	376.28	597.42			14038777193				
7	189	24/13	10600.00	SADETTİN KEMAL BOYAR	AYTEKİN AYTEKİN	1/8	1325.00	973.70	351.31	376.28	597.42			14038777193				
8	189	24/13	10600.00	ARİF TOKER	MEHMET SALİH HAKKI	7/120	618.33	454.38	163.95	175.59	278.79			6550777193				
9	188	24/13	10600.00	TEYRİK ALPOĞCAN	HAKKI HAKKI	1/12	883.33	649.12	234.21	250.84	398.28			9358777193				
10	188	24/13	10600.00	AHMET KARATOP	MUSTAFA KEMAL ALI	1/12	883.33	649.12	234.21	250.84	398.28			9358777193				
11	189	24/13	10600.00	MERYEM YIGİT	ALI ALI	3/80	397.50	292.11	106.39	112.88	179.23			4211777193				
12	189	24/13	10600.00	UMRAN YORGANCIÖĞLU	HAKKI HAKKI	1/12	883.33	649.12	234.21	250.84	398.28			9358777193				
171	189	24/13	10600.00	REFİK ALPOĞCAN	HAKKI HAKKI	1/12	883.33	649.12	234.21	250.84	398.28			9358777193				
172	189	24/13	10600.00	MEHMET KARATOP	MUSTAFA KEMAL MUSTAFA KEMAL	1/12	883.33	649.12	234.21	250.84	398.28			9358777193				
173	189	24/13	10600.00	MEHMET KARATOP	MUSTAFA KEMAL MUSTAFA KEMAL	1/12	883.33	649.12	234.21	250.84	398.28			9358777193				
174	188	24/13	10600.00	METİN KARATOP	HOSEVİN HOSEVİN	14/240	618.33	494.38	163.95	173.59	278.79			6551777193				
26	727	24/114	3175.00	NİVAZİ KARATOP	HOSEVİN HOSEVİN	9/240	119.06	119.06	-	46.01	73.05			58331777193				
27	727	24/114	3175.00	CENGİZ KARATOP	AYTEKİN AYTEKİN	1/8	396.88	396.88	-	153.37	243.51			12500777193				
28	727	24/114	3175.00	AYNUR BOYAR	AYTEKİN AYTEKİN	1/8	396.88	396.88	-	153.37	243.51			12500777193				
29	727	24/114	3175.00	SADETTİN KEMAL BOYAR	AYTEKİN AYTEKİN	1/8	396.88	396.88	-	153.37	243.51			12500777193				
30	727	24/114	3175.00	VECDİT KIRŞAN	MAHMUT RIFAT MEHMET TEYRİK	3/80	185.21	119.06	-	71.57	113.64			5834777193				
31	727	24/114	3175.00	NECİT TOKER	MEHMET SALİH HAKKI	7/120	185.21	185.21	-	71.57	113.64			58331777193				
32	727	24/114	3175.00	ARİF TOKER	MEHMET SALİH HAKKI	7/120	185.21	185.21	-	71.57	113.64			58331777193				

Mehmet Ali KOÇUK
Harita Teknikeri

Halice VAROL YİĞİTOĞLU
Harita Kad. Müh.

Diyadin Harita ve Ölçme Müh. ve Harita Müh. Odası
Diyadin Harita ve Ölçme Müh. ve Harita Müh. Odası

TOPLAM ALAN : 246291.22
TOPLAM PAY : 246291.22
TOPLAM KAMULAŞTIRMA : 0.00
TOP. DÜZENLE. GİRMEYEN: 24042.37
TOP. DÜZENLEMeye GİREN: 222248.85

T E S C İ L E E S A S
D A Ğ İ T İ M C E T V E L İ
(İ M A R P A R S E L İ N E S İ R A L I)

SAYFA NO:1

TOPLAMADA ALANI : 136365.75
O.KATILIM ORANI : 0.0000000
D.O.PAYI ORANI : 0.3864381

K A D A S T R O

İ M A R

SNo	Syf.	Ada/Par	Alan	Malik	Baba Adı	Hissesi	Pay	Giren	Girmyn	Dop	Tahsis	Ada/Par	Alan	Hisse	Açıklama (Kad)	Açıklama (İmar)	Cinsi	PaftaNo
105	2556	2328/13	2358.00	ÖZGE DURUK ALTINEL	AHMET	9/128	165.80	165.80	-	64.07	101.73	8346/1	10022.46	6091/1002246			ARSA	L30A11B1D
106	2556	2328/13	2358.00	ÖZLEM MÜHENDİSOĞLU	AHMET	3/16	442.13	442.12	-	170.85	271.27			16241/1002246				
107	2556	2328/13	2358.00	NURTEN DURUK	AHMET	4/16	589.50	589.51	-	227.82	361.69			21655/1002246				
108	2556	2328/13	2358.00	ALİ DURUK	AHMET	3/16	442.13	442.12	-	170.85	271.27			16242/1002246				
109	2556	2328/13	2358.00	HALİL DURUK	AHMET	3/16	442.13	442.12	-	170.85	271.27			16242/1002246				
237	2556	2328/13	2358.00	SİBEL DURUK	MEHMET	3/64	110.53	110.53	-	42.71	67.82			4061/1002246				
238	2556	2328/13	2358.00	MEHMET ALİ DURUK	AHMET	9/128	165.80	165.80	-	64.07	101.73			6091/1002246				
110	2557	2328/14	11920.00	İSMAİL ŞADİ KATIRICIOĞLU	RECEP TEVFİK	1/8	1490.00	1490.00	-	575.78	914.22			65001/1002246				
111	2557	2328/14	11920.00	NACİ KATIRICIOĞLU	RECEP TEVFİK	1/8	1490.00	1490.00	-	575.78	914.22			65002/1002246				
112	2557	2328/14	11920.00	DUYGU KATIRICIOĞLU	MEHMET SAMİ	1/24	496.67	496.67	-	191.93	304.74			21667/1002246				
114	2557	2328/14	11920.00	MUSTAFA BARIŞ ÇATALBAŞ	KADİR	13/72	2152.22	2152.22	-	831.69	1320.53			93890/1002246				
115	2557	2328/14	11920.00	MEHMET YAVUZ	ŞEVKİ	13/72	2152.22	2152.22	-	831.69	1320.53			93890/1002246				
116	2557	2328/14	11920.00	BARAN YEŞİL	MAHMUT	25/72	4138.89	4138.89	-	1599.41	2539.48			180557/1002246				
118	2558	2328/15	2805.00	İSMAİL ŞADİ KATIRICIOĞLU	RECEP TEVFİK	1/4	701.25	701.25	-	270.99	430.26			43026/1002246				
119	2558	2328/15	2805.00	NACİ KATIRICIOĞLU	RECEP TEVFİK	1/4	701.25	701.25	-	270.99	430.26			43026/1002246				
120	2558	2328/15	2805.00	NASMED ÖZEL SAĞLIK HİZMETLERİ	TİC.LTD.ŞTİ.	1/2	1402.50	1402.50	-	541.97	860.53			86053/1002246				
121	609	2328/16	995.00	SABAHAH YİĞİT	AHMET	1/8	124.38	124.38	-	48.07	76.31			7631/1002246				
122	609	2328/16	995.00	AHMET KADRİ YİĞİT	MEHMET HULUSİ	3/40	74.63	74.62	-	28.84	45.77			4577/1002246				
239	609	2328/16	995.00	NALAN KARLI	MEHMET HULUSİ	3/40	74.63	74.62	-	28.84	45.77			4577/1002246				
240	609	2328/16	995.00	HÜSEYİN YİĞİT	MEHMET HULUSİ	3/40	74.63	74.62	-	28.84	45.77			4577/1002246				
241	609	2328/16	995.00	MUSTAFA YİĞİT	MEHMET HULUSİ	3/40	74.63	74.62	-	28.84	45.77			4577/1002246				
242	609	2328/16	995.00	AYSUN TAŞKIRAN	MEHMET	1/40	24.87	24.88	-	9.61	15.27			1527/1002246				
243	609	2328/16	995.00	HAKAN ESMER	MEHMET	1/40	24.87	24.88	-	9.61	15.27			1527/1002246				
244	609	2328/16	995.00	AYHAN ESMER	MEHMET	1/40	24.87	24.88	-	9.61	15.27			1527/1002246				
245	609	2328/16	995.00	EMİNE MEMİŞ	YUSUF	3/256	11.66	11.66	-	4.51	7.15			715/1002246				
246	609	2328/16	995.00	MALİYE HAZİNESİ		1/8	124.38	124.38	-	48.07	76.30			7630/1002246				
247	609	2328/16	995.00	AHMET ÇAĞRI AKTAŞ	FIKRET	93/256	361.46	361.46	-	139.68	221.77			22177/1002246				
123	2560	2328/17	1165.00	İSMAİL ŞADİ KATIRICIOĞLU	RECEP TEVFİK	1/8	145.63	145.62	-	56.27	89.35			8935/1002246				
124	2560	2328/17	1165.00	NACİ KATIRICIOĞLU	RECEP TEVFİK	1/8	145.63	145.63	-	56.28	89.35			8935/1002246				
125	2560	2328/17	1165.00	DUYGU KATIRICIOĞLU	MEHMET SAMİ	1/24	48.54	48.54	-	18.76	29.78			2978/1002246				
126	2560	2328/17	1165.00	MEHMET SALİH KELEŞ	TAHIR	1/8	145.63	145.63	-	56.28	89.35			8935/1002246				
128	610	2328/17	1165.00	YUNUSOĞLU GAYRİMENKUL YATIRIM	İNŞ.TAAH.MİM.AK	1/12	97.08	97.08	-	37.52	59.56			5956/1002246				
129	2560	2328/17	1165.00	MUSTAFA BARIŞ ÇATALBAŞ	KADİR	1/9	129.44	129.44	-	50.02	79.42			7942/1002246				
130	2560	2328/17	1165.00	MEHMET YAVUZ	ŞEVKİ	1/9	129.44	129.44	-	50.02	79.42			7942/1002246				
131	2560	2328/17	1165.00	BARAN YEŞİL	MAHMUT	5/18	323.61	323.62	-	125.07	198.55			19855/1002246				
85	2875	2329/5	283.00	NARLIDERE BELEDİYESİ		TAM	283.00	283.00	-	109.36	173.64			17364/1002246				
84	2542	2329/8	1200.00	NERGUZE YAKAR	İBRAHİM	TAM	1200.00	1200.00	-	463.73	736.27			73627/1002246				
96	2550	2328/7	6150.00	NERGÜZE YAKAR	İBRAHİM	3224/6150	3224.00	3224.00	-	1245.87	1978.13	8347/1	14541.03	144163/1454103			ARSA	L30A11B1D
97	2550	2328/7	6150.00	SÜLEYMAN TAŞTEKİN	MUSTAFA	29260/61500	2926.00	2926.00	-	1130.71	1795.29			130837/1454103				
98	2551	2328/8	2535.00	SÜLEYMAN TAŞTEKİN	MUSTAFA	TAM	2535.00	2535.00	-	979.62	1555.38			104938/1454103				
152	2552	2328/9	2035.00	BALA KOLDEMİR	KADRİ	1/2	1017.50	1017.50	-	393.20	624.30			62430/1454103				
232	602	2328/9	2035.00	BERNA KALEM	KADRİ	1/2	1017.50	1017.50	-	393.20	624.30			62430/1454103				
99	603	2328/10	1265.00	İSMAİL BAFRALI	ERDOĞAN	1/4	316.25	316.25	-	122.21	194.04			19404/1454103				
233	603	2328/10	1265.00	ERDAL BAFRALI	ERDOĞAN	1/4	316.25	316.25	-	122.21	194.04			19404/1454103				
234	603	2328/10	1265.00	PINAR KAYHAN	HELVACIOĞLU	1/2	632.50	632.50	-	244.42	388.08			38808/1454103				
100	2554	2328/11	1395.00	HALİL DURUK	AHMET	3/16	261.56	261.56	-	101.08	160.48			16048/1454103				
101	2554	2328/11	1395.00	ÖZLEM MÜHENDİSOĞLU	AHMET	3/16	261.56	261.56	-	101.08	160.48			16048/1454103				
102	2554	2328/11	1395.00	ÖZGE DURUK ALTINEL	AHMET	9/128	98.09	98.09	-	37.91	60.18			6018/1454103				
103	2554	2328/11	1395.00	NURTEN DURUK	AHMET	4/16	348.75	348.75	-	134.77	213.98			21398/1454103				
104	2554	2328/11	1395.00	ALİ DURUK	AHMET	3/16	261.56	261.56	-	101.08	160.48			16048/1454103				
235	2554	2328/11	1395.00	SİBEL DURUK	MEHMET	3/64	65.39	65.39	-	25.27	40.12			4012/1454103				
236	2554	2328/11	1395.00	MEHMET ALİ DURUK	AHMET	9/128	98.09	98.09	-	37.91	60.18			6018/1454103				
153	2555	2328/12	545.00	MERAL DURUK(ÇETİNOL)	ALİ	TAM	545.00	545.00	-	210.61	334.39			33439/1454103				
105	2556	2328/13	2358.00	ÖZGE DURUK ALTINEL	AHMET	9/128	165.80	165.80	-	64.07	101.73			4082/1454103				
106	2556	2328/13	2358.00	ÖZLEM MÜHENDİSOĞLU	AHMET	3/16	442.13	442.12	-	170.85	271.27			10886/1454103				
107	2556	2328/13	2358.00	NURTEN DURUK	AHMET	4/16	589.50	589.51	-	227.82	361.69			14514/1454103				
108	2556	2328/13	2358.00	ALİ DURUK	AHMET	3/16	442.13	442.12	-	170.85	271.27			10885/1454103				
109	2556	2328/13	2358.00	HALİL DURUK	AHMET	3/16	442.13	442.12	-	170.85	271.27			10885/1454103				

Mehmet Ali KÜÇÜK
Harita Teknikeri
Hatice KAROL YİĞİTOĞLU
Harita Kad. Müh.
Devrim GÜRKANLAR
Harita Mühendisi

TOPLAM ALAN : 246291.22
TOPLAM PAY : 246291.22
TOPLAM KAMULAŞTIRMA : 0.00
TOP. DÜZENLE. GİRMEYEN: 24042.37
TOP. DÜZENLEMEYE GİREN: 222248.85

T E S C İ L E E S A S
D A Ğ I T I M C E T V E L İ
(İMAR PARSELİNE SIRALI)

SAYFA NO:3

TOPLAMADA ALANI : 136365.75
O.KATILIM ORANI : 0.0000000
D.O.PAYI ORANI : 0.3864381

K A D A S T R O

İ M A R

SNo	Syf.	Ada/Par	Alan	Malik	Baba Adı	Hissesi	Pay	Giren	Girmyn	Dop	Tahsis	Ada/Par	Alan	Hisse	Açıklama (Kad)	Açıklama (İmar)	Cinsi	PaftaNo
33	727	24/114	3175.00	TEVFIK ALPDOĞAN	HAKKI	1/12	264.58	264.58	-	102.24	162.34			8333/777193				
34	727	24/114	3175.00	AHMET KARATOP	MUSTAFA KEMAL	1/12	264.58	264.58	-	102.24	162.34			8333/777193				
223	548	24/114	3175.00	UMRAN YORGANCIOĞLU	HAKKI	1/12	264.58	264.58	-	102.24	162.34			8333/777193				
224	548	24/114	3175.00	REFİK ALPDOĞAN	HAKKI	1/12	264.58	264.58	-	102.24	162.34			8333/777193				
225	727	24/114	3175.00	MEHMET KARATOP	MUSTAFA KEMAL	1/12	264.58	264.58	-	102.24	162.34			8334/777193				
226	727	24/114	3175.00	METİN KARATOP	MUSTAFA KEMAL	1/12	264.58	264.58	-	102.24	162.34			8334/777193				
37	3262	24/174	8205.38	NURTEN DURUK	AHMET	1/8	1025.67	1025.68	-	396.37	629.31			37931/777193				
38	3262	24/174	8205.38	ÖZGE DURUK ALTINEL	AHMET	9/256	288.47	288.47	-	111.48	176.99			10668/777193				
39	3262	24/174	8205.38	ALİ DURUK	AHMET	3/32	769.25	769.25	-	297.27	471.98			28448/777193				
40	3262	24/174	8205.38	HALİL DURUK	AHMET	3/32	769.25	769.25	-	297.27	471.98			28448/777193				
41	3262	24/174	8205.38	ÖZLEM MÜHENDİSOĞLU	AHMET	3/32	769.25	769.25	-	297.27	471.98			28448/777193				
42	3262	24/174	8205.38	METİN DURUK	HAYRETTİN	1/12	683.78	683.78	-	264.24	419.54			25287/777193				
43	3262	24/174	8205.38	GÜLDEREN ÇELİK	HAYRETTİN	1/12	683.78	683.78	-	264.24	419.54			25287/777193				
44	3262	24/174	8205.38	GÜLSEN DURUK	HAYRETTİN	1/12	683.78	683.78	-	264.24	419.54			25287/777193				
45	3262	24/174	8205.38	GÖKHAN DURUK	NURETTİN	1/48	170.95	170.95	-	66.06	104.89			6322/777193				
46	3262	24/174	8205.38	SADETTİN DURUK	HAYRETTİN	1/12	683.78	683.78	-	264.24	419.54			25287/777193				
47	3262	24/174	8205.38	NEZAHAT DURUK KAHRIMAN	HAYRETTİN	1/12	683.78	683.78	-	264.24	419.54			25287/777193				
227	3262	24/174	8205.38	SİBEL DURUK	MEHMET	3/128	192.31	192.31	-	74.32	117.99			7112/777193				
228	3262	24/174	8205.38	MEHMET ALİ DURUK	AHMET	9/256	288.47	288.47	-	111.48	176.99			10668/777193				
229	3262	24/174	8205.38	ÇİĞDEM YAVUZ	NURETTİN	1/48	170.95	170.95	-	66.06	104.89			6322/777193				
230	3262	24/174	8205.38	BURCU NARİN	NURETTİN	1/48	170.95	170.95	-	66.06	104.89			6322/777193				
231	3262	24/174	8205.38	ÜLVİYE DURUK	RAMAZAN	1/48	170.95	170.95	-	66.06	104.89			6322/777193				
96	2550	2328/7	6150.00	NERGÜZE YAKAR	İBRAHİM	3224/6150	3224.00	3224.00	-	1245.87	1978.13			53650/777193				
97	2550	2328/7	6150.00	SÜLEYMAN TAŞTEKİN	MUSTAFA	29260/61500	2926.00	2926.00	-	1130.71	1795.29			48692/777193				
98	2551	2328/8	2535.00	SÜLEYMAN TAŞTEKİN	MUSTAFA	TAM	2535.00	2535.00	-	979.62	1555.38			50600/777193				
4	189	24/13	10600.00	NİYAZI KARATOP	HÜSEYİN	14/240	618.33	454.38	163.95	175.59	278.79	8349/1	8779.56	21328/877956			ARSA	L30A11B1D
5	189	24/13	10600.00	CENGİZ KARATOP	HÜSEYİN	9/240	397.50	292.11	105.39	112.88	179.23			13712/877956				
6	189	24/13	10600.00	HASAN KARATOP	HÜSEYİN	14/240	618.33	454.38	163.95	175.59	278.79			21328/877956				
7	189	24/13	10600.00	AYNUR BOYAR	AYTEKİN	1/8	1325.00	973.70	351.31	376.28	597.42			45704/877956				
8	189	24/13	10600.00	SADETTİN KEMAL BOYAR	AYTEKİN	1/8	1325.00	973.70	351.31	376.28	597.42			45704/877956				
9	189	24/13	10600.00	ARIF TOKER	MEHMET SALİH	7/120	618.33	454.38	163.95	175.59	278.79			21329/877956				
10	189	24/13	10600.00	TEVFIK ALPDOĞAN	HAKKI	1/12	883.33	649.12	234.21	250.84	398.28			30470/877956				
11	189	24/13	10600.00	AHMET KARATOP	MUSTAFA KEMAL	1/12	883.33	649.12	234.21	250.84	398.28			30470/877956				
12	189	24/13	10600.00	MERYEM YİĞİT	ALİ	3/80	397.50	292.11	105.39	112.88	179.23			13712/877956				
171	189	24/13	10600.00	UMRAN YORGANCIOĞLU	HAKKI	1/12	883.33	649.12	234.21	250.84	398.28			30470/877956				
172	189	24/13	10600.00	REFİK ALPDOĞAN	HAKKI	1/12	883.33	649.12	234.21	250.84	398.28			30470/877956				
173	189	24/13	10600.00	MEHMET KARATOP	MUSTAFA KEMAL	1/12	883.33	649.12	234.21	250.84	398.28			30470/877956				
174	189	24/13	10600.00	METİN KARATOP	MUSTAFA KEMAL	1/12	883.33	649.13	234.21	250.85	398.28			30470/877956				
1	547	24/14	3545.00	SEDEF TURPER ALIŞIK	CUMHUR	5/864	20.52	20.52	-	7.93	12.59			1259/877956				
175	547	24/14	3545.00	DEMET KARAPINAR	CUMHUR	5/864	20.52	20.52	-	7.93	12.59			1259/877956				
176	547	24/14	3545.00	AYZER YORGANCIOĞLU	MUHAMMETALİ	5/1296	13.68	13.68	-	5.29	8.39			839/877956				
177	547	24/14	3545.00	BERTER ALTINÖZ	MUHAMMETALİ	5/1296	13.68	13.68	-	5.29	8.39			839/877956				
178	547	24/14	3545.00	TANZER ALTINÖZ	MUHAMMETALİ	5/1296	13.68	13.68	-	5.29	8.39			839/877956				
179	547	24/14	3545.00	GÜLGÜN AYSAL	MEHMET TEVFIK	1/48	73.85	73.85	-	28.54	45.31			4531/877956				
180	547	24/14	3545.00	TÜLİN AYSAL	MEHMET TEVFIK	1/48	73.85	73.85	-	28.54	45.31			4531/877956				
181	547	24/14	3545.00	MEHMET MERT KARAÇAM	ÖZAL TUFAN	1/48	73.85	73.85	-	28.54	45.31			4531/877956				
182	547	24/14	3545.00	SEDAT KARA	HALİL	1/60	59.08	59.08	-	22.83	36.25			3625/877956				
183	547	24/14	3545.00	NURDAN KARATOP	HALİL	1/60	59.08	59.08	-	22.83	36.25			3625/877956				
184	547	24/14	3545.00	BERNA ER	HASAN	1/120	29.54	29.54	-	11.42	18.12			1812/877956				
185	547	24/14	3545.00	CEYDA SÜRÜBAŞ	HASAN	1/120	29.54	29.54	-	11.42	18.12			1812/877956				
186	547	24/14	3545.00	SADİ SÜLEYMAN ÖZAR	ALİ İHSAN	1/144	24.62	24.62	-	9.51	15.11			1511/877956				
187	547	24/14	3545.00	AHMET KARATOP	MUSTAFA KEMAL	1/48	73.85	73.85	-	28.54	45.31			4531/877956				
188	547	24/14	3545.00	MEHMET KARATOP	MUSTAFA KEMAL	1/48	73.85	73.85	-	28.54	45.31			4531/877956				
189	547	24/14	3545.00	METİN KARATOP	MUSTAFA KEMAL	1/48	73.85	73.85	-	28.54	45.31			4531/877956				
190	547	24/14	3545.00	SEVİNÇ KAHRAMAN	HASAN BASRİ	1/160	22.16	22.16	-	8.56	13.60			1360/877956				
191	547	24/14	3545.00	SEVGİSER BURCU	HASAN BASRİ	1/160	22.16	22.16	-	8.56	13.60			1360/877956				
192	547	24/14	3545.00	TEVFIK ALPDOĞAN	HAKKI	1/48	73.85	73.85	-	28.54	45.31			4531/877956				
193	547	24/14	3545.00	UMRAN YORGANCIOĞLU	HAKKI	1/48	73.85	73.85	-	28.54	45.31			4531/877956				

Mehmet Ali KÜÇÜK
Harita Teknikeri

Hatice VARDOLUĞLU
Harita Kad. Müh.

Devrim GÖKTASLAR
Harita Mühendisi

TOPLAM ALAN : 246291.22
TOPLAM PAY : 246291.22
TOPLAM KAMULAŞTIRMA : 0.00
TOP. DÜZENLE. GİRMEYEN: 24042.37
TOP. DÜZENLEMESİNE GİREN: 222248.85

T E S C İ L E E S A S
D A Ğ İ T İ M C E T V E L İ
(İMAR PARSELİNE SIRALI)

SAYFA NO:4

TOPLAMADA ALANI : 136365.75
O.KATILIM ORANI : 0.0000000
D.O.PAYI ORANI : 0.3864381

K A D A S T R O

I M A R

SNo	Syf.	Ada/Par	Alan	Malik	Baba Adı	Hissesi	Pay	Giren	Girmyn	Dop	Tahsis	Ada/Par	Alan	Hisse	Açıklama (Kad)	Açıklama (İmar)	Cinsi	PaftaNo
194	547	24/14	3545.00	ERDOĞAN GÜVENTÜRK	HALİL	1/60	59.08	59.08	-	22.83	36.25			3625/877956				
195	547	24/14	3545.00	ERŞAN GÜVENTÜRK	HALİL	1/60	59.08	59.08	-	22.83	36.25			3625/877956				
196	547	24/14	3545.00	EROL GÜVENTÜRK	YÜCEL	1/120	29.54	29.54	-	11.42	18.12			1812/877956				
197	547	24/14	3545.00	EZGİ GÜVENTÜRK	YÜCEL	1/120	29.54	29.54	-	11.42	18.12			1812/877956				
198	547	24/14	3545.00	ÖMRİYE KARATOP	AHMET	1/48	73.85	73.85	-	28.54	45.32			4532/877956				
199	547	24/14	3545.00	GÖKHAN KARATOP	HASAN	1/48	73.85	73.85	-	28.54	45.32			4532/877956				
200	547	24/14	3545.00	ZİYA KARATOP	HASAN	1/48	73.85	73.85	-	28.54	45.32			4532/877956				
201	547	24/14	3545.00	MELEK YILDIRIM	CEMAL	1/180	19.69	19.69	-	7.61	12.08			1208/877956				
202	547	24/14	3545.00	HASAN KARATOP	HÜSEYİN	36/1440	88.63	88.62	-	34.25	54.37			5437/877956				
203	547	24/14	3545.00	GÜZİN KARATOP	AHMET ZİYA	90/1440	221.56	221.57	-	85.63	135.95			13595/877956				
204	547	24/14	3545.00	SÜHEYLA DOĞAN	MUSTAFA	72/1440	177.25	177.25	-	68.50	108.75			10875/877956				
205	547	24/14	3545.00	GÜLTEN KARATOP	AHMET ZİYA	90/1440	221.56	221.56	-	85.62	135.95			13595/877956				
206	547	24/14	3545.00	SEVİNÇ KAHRAMAN	HASAN BASRİ	27/1440	66.47	66.47	-	25.69	40.78			4078/877956				
207	547	24/14	3545.00	SEVGİSER BURCU	HASAN BASRİ	27/1440	66.47	66.47	-	25.69	40.78			4078/877956				
208	547	24/14	3545.00	DİLEK DALMIŞ	CEMAL	1/45	78.78	78.78	-	30.44	48.34			4834/877956				
209	547	24/14	3545.00	EROL DALMIŞ	CEMAL	1/45	78.78	78.78	-	30.44	48.34			4834/877956				
210	547	24/14	3545.00	CENGİZ KARATOP	HÜSEYİN	29/240	428.35	428.36	-	165.54	262.83			26283/877956				
211	547	24/14	3545.00	FATMA OLCAY ALTINÖZ	OSMAN SADETTİN	5/432	41.03	41.03	-	15.86	25.17			2517/877956				
212	547	24/14	3545.00	YAŞAR MEMDUHKARATOP	HASAN NAZMİ	17/576	104.63	104.63	-	40.43	64.20			6420/877956				
213	547	24/14	3545.00	MEFTUN KARATOP	HASAN NAZMİ	17/576	104.63	104.63	-	40.43	64.20			6420/877956				
214	547	24/14	3545.00	MESUT KARATOP	HASAN NAZMİ	17/576	104.63	104.63	-	40.43	64.20			6420/877956				
215	547	24/14	3545.00	İLKER KARATOP	İLYAS	1/128	27.70	27.70	-	10.70	17.00			1700/877956				
216	547	24/14	3545.00	DENİZ NEHİR YILDIZ	BURH. YOLDAŞ	5/216	82.06	82.06	-	31.71	50.35			5035/877956				
217	547	24/14	3545.00	ZUHAL ERGİN	ABDÜLHAK HAMİT	5/216	82.06	82.06	-	31.71	50.35			5035/877956				
218	547	24/14	3545.00	SADİ SÜLEYMAN ÖZAR	ALİ İHSAN	1/216	16.41	16.41	-	6.34	10.07			1007/877956				
219	547	24/14	3545.00	MEFTUN KARATOP	HASAN NAZMİ	17/1728	34.88	34.88	-	13.48	21.40			2140/877956				
220	547	24/14	3545.00	YAŞAR MEMDUHKARATOP	HASAN NAZMİ	17/1728	34.88	34.88	-	13.48	21.40			2140/877956				
221	547	24/14	3545.00	MESUT KARATOP	HASAN NAZMİ	17/1728	34.88	34.88	-	13.48	21.40			2140/877956				
222	547	24/14	3545.00	ÇAĞRI KARATOP	HAYRETTİN	109/3456	111.81	111.81	-	43.21	68.60			6860/877956				
26	727	24/114	3175.00	NİYAZI KARATOP	HÜSEYİN	14/240	185.21	185.21	-	71.57	113.64			5531/877956				
27	727	24/114	3175.00	CENGİZ KARATOP	HÜSEYİN	9/240	119.06	119.06	-	46.01	73.05			3555/877956				
28	727	24/114	3175.00	AYNUR BOYAR	AYTEKİN	1/8	396.88	396.88	-	153.37	243.51			11851/877956				
29	727	24/114	3175.00	SADETTİN KEMAL BOYAR	AYTEKİN	1/8	396.88	396.89	-	153.38	243.51			11851/877956				
30	727	24/114	3175.00	NECDET KIRŞAN	MAHMUT RIFAT	7/120	185.21	185.21	-	71.57	113.64			5530/877956				
31	727	24/114	3175.00	VELİ SALT	MEHMET TEVFIK	3/80	119.06	119.06	-	46.01	73.05			3555/877956				
32	727	24/114	3175.00	ARIF TOKER	MEHMET SALİH	7/120	185.21	185.21	-	71.57	113.64			5531/877956				
33	727	24/114	3175.00	TEVFIK ALPDOĞAN	HAKKI	1/12	264.58	264.58	-	102.24	162.34			7901/877956				
34	727	24/114	3175.00	AHMET KARATOP	MUSTAFA KEMAL	1/12	264.58	264.58	-	102.24	162.34			7901/877956				
223	548	24/114	3175.00	UMRAN YORGANCIOĞLU	HAKKI	1/12	264.58	264.58	-	102.24	162.34			7901/877956				
224	548	24/114	3175.00	REFİK ALPDOĞAN	HAKKI	1/12	264.58	264.58	-	102.24	162.34			7901/877956				
225	727	24/114	3175.00	MEHMET KARATOP	MUSTAFA KEMAL	1/12	264.58	264.58	-	102.24	162.34			7900/877956				
226	727	24/114	3175.00	METİN KARATOP	MUSTAFA KEMAL	1/12	264.58	264.58	-	102.24	162.34			7900/877956				
37	3262	24/174	8205.38	NURTEN DURUK	AHMET	1/8	1025.67	1025.68	-	396.37	629.31			25000/877956				
38	3262	24/174	8205.38	ÖZGE DURUK ALTINEL	AHMET	9/256	288.47	288.47	-	111.48	176.99			7031/877956				
39	3262	24/174	8205.38	ALİ DURUK	AHMET	3/32	769.25	769.25	-	297.27	471.98			18750/877956				
40	3262	24/174	8205.38	HALİL DURUK	AHMET	3/32	769.25	769.25	-	297.27	471.98			18750/877956				
41	3262	24/174	8205.38	ÖZLEM MÜHENDİSOĞLU	AHMET	3/32	769.25	769.25	-	297.27	471.98			18750/877956				
42	3262	24/174	8205.38	METİN DURUK	HAYRETTİN	1/12	683.78	683.78	-	264.24	419.54			16667/877956				
43	3262	24/174	8205.38	GÜLDEREN ÇELİK	HAYRETTİN	1/12	683.78	683.78	-	264.24	419.54			16667/877956				
44	3262	24/174	8205.38	GÜLSEN DURUK	HAYRETTİN	1/12	683.78	683.78	-	264.24	419.54			16667/877956				
45	3262	24/174	8205.38	GÖKHAN DURUK	NURETTİN	1/48	170.95	170.95	-	66.06	104.89			4167/877956				
46	3262	24/174	8205.38	SADETTİN DURUK	HAYRETTİN	1/12	683.78	683.78	-	264.24	419.54			16667/877956				
47	3262	24/174	8205.38	NEZAHAT DURUK KAHRIMAN	HAYRETTİN	1/12	683.78	683.78	-	264.24	419.54			16667/877956				
227	3262	24/174	8205.38	SİBEL DURUK	MEHMET	3/128	192.31	192.31	-	74.32	117.99			4687/877956				
228	3262	24/174	8205.38	MEHMET ALİ DURUK	AHMET	9/256	288.47	288.47	-	111.48	176.99			7031/877956				
229	3262	24/174	8205.38	ÇİĞDEM YAVUZ	NURETTİN	1/48	170.95	170.95	-	66.06	104.89			4167/877956				
230	3262	24/174	8205.38	BURCU NARİN	NURETTİN	1/48	170.95	170.95	-	66.06	104.89			4167/877956				
231	3262	24/174	8205.38	ÜLVİYE DURUK	RAMAZAN	1/48	170.95	170.95	-	66.06	104.89			4167/877956				

Mehmet Ali KUÇUK
Harita Teknikeri

Halice VAROL YİĞİTOĞLU
Harita Kad. Müh.

Devrim GÖKTASLAR
Harita Mühendisi

TOPLAM ALAN : 246291.22	T E S C İ L E E S A S D A Ğ İ T İ M C E T V E L İ (İ M A R P A R S E L İ N E S İ R A L I)	SAYFA NO:5
TOPLAM PAY : 246291.22		
TOPLAM KAMULAŞTIRMA : 0.00		
TOPLAM DÜZENLE GİRMEYEN: 24042.37		
TOPLAM DÜZENLEMEME GİREN: 222248.85		TOPLAM ALANI : 136365.75 O.KATILIM ORANI : 0.0000000 D.O.PAYI ORANI : 0.3864381

K A D A S T R O										İ M A R								
SNo	Syf.	Ada/Par	Alan	Malik	Baba Adı	Hissesi	Pay	Giren	Girmyn	Dop	Tahsis	Ada/Par	Alan	Hiise	Açıklama (Kad)	Açıklama (İmar)	Cinsi	PaftaNo
3	188	24/12	8550.00	NURDAN KARATOP	HALİL	1/15	570.00	460.43	109.57	177.93	282.50	8350/1	8940.27	14011/894027			ARSA	L30A11B1D
158	545	24/12	8550.00	SEDAT KARA	HALİL	1/15	570.00	460.43	109.57	177.93	282.50			14011/894027				
159	545	24/12	8550.00	CEYDA SÜRÜBAŞ	HASAN	1/30	285.00	230.22	54.78	88.97	141.25			7005/894027				
160	545	24/12	8550.00	BERNA ER	HASAN	1/30	285.00	230.22	54.78	88.97	141.25			7005/894027				
161	545	24/12	8550.00	ERDOĞAN GÜVENTÜRK	HALİL	1/15	570.00	460.43	109.57	177.93	282.50			14011/894027				
162	545	24/12	8550.00	ERŞAN GÜVENTÜRK	HALİL	1/15	570.00	460.43	109.57	177.93	282.50			14011/894027				
163	545	24/12	8550.00	EROL GÜVENTÜRK	YÜCEL	1/30	285.00	230.22	54.78	88.97	141.25			7005/894027				
164	545	24/12	8550.00	EZGİ GÜVENTÜRK	YÜCEL	1/30	285.00	230.22	54.78	88.97	141.25			7005/894027				
165	545	24/12	8550.00	SEVGİSER BURCU	HASAN BASRI	18/180	855.00	690.65	164.35	266.89	423.76			21017/894027				
166	545	24/12	8550.00	SEVİNÇ KAHRAMAN	HASAN BASRI	18/180	855.00	690.65	164.35	266.89	423.76			21017/894027				
167	545	24/12	8550.00	MELEK YILDIRIM	CEMAL	2/180	95.00	76.74	18.26	29.66	47.08			2335/894027				
168	545	24/12	8550.00	DİLEK DALMIŞ	CEMAL	17/180	807.50	652.28	155.22	252.07	400.21			19849/894027				
169	545	24/12	8550.00	EROL DALMIŞ	CEMAL	17/180	807.50	652.28	155.22	252.07	400.21			19849/894027				
170	545	24/12	8550.00	SÜHEYLA DOĞAN	MUSTAFA	36/180	1710.00	1381.30	328.70	533.78	847.52			42034/894027				
16	2222	24/141	6090.00	VAKIFLAR GENEL MÜDÜRLÜĞÜ	TAM		6090.00	5324.47	765.53	2057.58	3266.89			326689/894027				
17	2223	24/142	6089.00	NERMIN BAYRAKTAROĞLU	TİMUR HÜSNÜ	TAM	6089.00	4124.02	1964.98	1593.68	2530.34			253034/894027				
18	2224	24/143	6090.00	GÜLGÜN DİCLE	ABDULLAH SAMİ	3/8	2283.75	635.99	1647.78	245.77	390.22			39022/894027				
19	2224	24/143	6090.00	AHMET SEMİH ALBAYOĞLU	MEHMET SAMİH	1/8	761.25	212.00	549.25	81.92	130.08			13008/894027				
20	2224	24/143	6090.00	NECMİYE ALBAYOĞLU	MEHMET SAMİH	1/2	3045.00	847.99	2197.01	327.70	520.29			52029/894027				
21	2225	24/144	6091.00	EMİNE DİLEK BELGER	HÜSEYİN CAVİT	1/2	3045.50	0.65	3044.85	0.25	0.40			40/894027				
22	2225	24/144	6091.00	HÜSNÜ MUSTAFA ÖZYEĞİN	HÜSEYİN CAVİT	1/2	3045.50	0.65	3044.85	0.25	0.40			40/894027				
2	182	24/6	48580.00	BALÇOVA TERMAL TURİZM VE	OTELÇİLİK TİC.A	TAM	48580.00	42443.11	6136.89	16401.6	26041.48	8351/1	76302.55	2604148/7630255			ARSA	L30A11B1C.
24	183	24/7	1480.00	MEHMET ZİYA	MUSTAFA	2/4	740.00	740.00	-	285.96	454.04			45404/7630255				
25	183	24/7	1480.00	BALÇOVA TERMAL TURİZM VE	OTELÇİLİK TİC.A	1/2	740.00	740.00	-	285.96	454.04			45404/7630255				
13	828	24/116	840.00	BALÇOVA TERMAL TURİZM VE	OTELÇİLİK TİC.A	TAM	840.00	840.00	-	324.61	515.39			51539/7630255				
14	828	24/118	320.00	BALÇOVA TERMAL TURİZM VE	OTELÇİLİK TİC.A	TAM	320.00	320.00	-	123.66	196.34			19634/7630255				
15	831	24/119	8850.00	BALÇOVA TERMAL TURİZM VE	OTELÇİLİK TİC.A	TAM	8850.00	8612.78	237.24	3328.30	5284.46			528446/7630255				
48	833	24/121	1250.00	BALÇOVA TERMAL TURİZM VE	OTELÇİLİK TİC.A	TAM	1250.00	1250.00	-	483.05	766.95			76695/7630255				
23	911	24/122	440.00	BALÇOVA TERMAL TURİZM VE	OTELÇİLİK TİC.A	TAM	440.00	440.00	-	170.03	269.97			26997/7630255				
35	3095	24/172	2179.85	BALÇOVA TERMAL TURİZM VE	OTELÇİLİK TİC.A	TAM	2179.85	2647.45	-	1023.08	1624.37			162437/7630255				
36	3096	24/173	6996.70	BALÇOVA TERMAL TURİZM VE	OTELÇİLİK TİC.A	TAM	6996.70	8497.55	-	3283.78	5213.77			521377/7630255				
155	-	İHDAS/TH	6211.23	MALİYE HAZİNESİ	OTELÇİLİK TİC.A	TAM	6211.23	6211.23	-	2400.26	3810.97			381097/7630255				
156	-	İHDAS/DERE1	20105.72	MALİYE HAZİNESİ	TAM	20105.72	20105.72	-	7769.62	12336.10	562943/7630255			562943/7630255				
157	-	İHDAS/DERE2	2038.39	MALİYE HAZİNESİ	TAM	2038.39	2038.39	-	787.71	1250.68	125068/7630255			125068/7630255				
74	3261	2325/1	1883.00	İZMİR VALİLİĞİ YATIRIM İZLEME	KOORDİNASYON BA	TAM	1883.00	1883.00	-	727.66	1155.34			115534/7630255				
86	3282	2325/2	715.00	İZMİR VALİLİĞİ YATIRIM İZLEME	KOORDİNASYON BA	TAM	715.00	715.00	-	276.30	438.70			43870/7630255				
90	3283	2325/3	2350.50	İZMİR VALİLİĞİ YATIRIM İZLEME	KOORDİNASYON BA	TAM	2350.50	2350.50	-	908.32	1442.18			144218/7630255				
49	3284	2325/4	2075.00	İZMİR VALİLİĞİ YATIRIM İZLEME	KOORDİNASYON BA	TAM	2075.00	2075.00	-	801.86	1273.14			127314/7630255				
50	3285	2325/5	962.50	İZMİR VALİLİĞİ YATIRIM İZLEME	KOORDİNASYON BA	TAM	962.50	962.50	-	371.95	590.55			59055/7630255				
92	3286	2325/6	1061.25	İZMİR VALİLİĞİ YATIRIM İZLEME	KOORDİNASYON BA	TAM	1061.25	1061.25	-	410.11	651.14			65114/7630255				
51	3287	2325/7	746.25	İZMİR VALİLİĞİ YATIRIM İZLEME	KOORDİNASYON BA	TAM	746.25	746.25	-	288.38	457.87			45787/7630255				
69	3288	2325/8	758.75	İZMİR VALİLİĞİ YATIRIM İZLEME	KOORDİNASYON BA	TAM	758.75	758.75	-	293.21	465.54			46554/7630255				
75	3289	2325/9	820.00	İZMİR VALİLİĞİ YATIRIM İZLEME	KOORDİNASYON BA	TAM	820.00	820.00	-	316.88	503.12			50312/7630255				
52	3290	2325/10	772.50	İZMİR VALİLİĞİ YATIRIM İZLEME	KOORDİNASYON BA	TAM	772.50	772.50	-	298.52	473.98			47398/7630255				
70	3291	2325/11	1032.50	İZMİR VALİLİĞİ YATIRIM İZLEME	KOORDİNASYON BA	TAM	1032.50	1032.50	-	399.00	633.50			63350/7630255				
87	3292	2325/12	438.75	İZMİR VALİLİĞİ YATIRIM İZLEME	KOORDİNASYON BA	TAM	438.75	438.75	-	169.55	269.20			26920/7630255				
53	3293	2325/14	580.00	İZMİR VALİLİĞİ YATIRIM İZLEME	KOORDİNASYON BA	TAM	580.00	580.00	-	224.13	355.87			35587/7630255				
91	3294	2325/15	857.50	İZMİR VALİLİĞİ YATIRIM İZLEME	KOORDİNASYON BA	TAM	857.50	857.50	-	331.37	526.13			52613/7630255				
54	3295	2325/16	1095.00	İZMİR VALİLİĞİ YATIRIM İZLEME	KOORDİNASYON BA	TAM	1095.00	1095.00	-	423.15	671.85			67185/7630255				
88	3296	2325/19	325.00	İZMİR VALİLİĞİ YATIRIM İZLEME	KOORDİNASYON BA	TAM	325.00	325.00	-	125.59	199.41			19941/7630255				
76	3297	2325/21	441.25	İZMİR VALİLİĞİ YATIRIM İZLEME	KOORDİNASYON BA	TAM	441.25	441.25	-	170.52	270.73			27073/7630255				
55	3298	2325/23	377.50	İZMİR VALİLİĞİ YATIRIM İZLEME	KOORDİNASYON BA	TAM	377.50	377.50	-	145.88	231.62			23162/7630255				
56	3299	2325/24	332.50	İZMİR VALİLİĞİ YATIRIM İZLEME	KOORDİNASYON BA	TAM	332.50	332.50	-	128.49	204.01			20401/7630255				
57	300	2325/25	612.50	İZMİR VALİLİĞİ YATIRIM İZLEME	KOORDİNASYON BA	TAM	612.50	612.50	-	236.69	375.81			37581/7630255				
58	3301	2325/26	1165.00	İZMİR VALİLİĞİ YATIRIM İZLEME	KOORDİNASYON BA	TAM	1165.00	1165.00	-	450.20	714.80			71480/7630255				
89	3302	2325/27	983.75	İZMİR VALİLİĞİ YATIRIM İZLEME	KOORDİNASYON BA	TAM	983.75	983.75	-	380.16	603.59			60359/7630255				
71	3303	2325/28	825.00	İZMİR VALİLİĞİ YATIRIM İZLEME	KOORDİNASYON BA	TAM	825.00	825.00	-	318.81	506.19			50619/7630255				
59	3304	2325/29	218.75	İZMİR VALİLİĞİ YATIRIM İZLEME	KOORDİNASYON BA	TAM	218.75	218.75	-	84.53	134.22			13422/7630255				

T.C.
İZMİR NARLIDERE İLÇE BELEDİYESİ
ENCÜMEN KARARI

Karar Tarihi : 06.04.2021
Karar No : 37

Karar Özeti:

İmar ve Şehircilik Müdürlüğünün teklifi Encümenince incelenerek tekliftteki konular içeriğinde; 3194 sayılı imar kanununun 18. maddesine göre hazırlanan 189 nolu parselasyon planının incelenerek İzmir Büyükşehir Belediyesi Encümenince karar alınıp, onanması için İzmir Büyükşehir Belediyesine gönderilmesi gerekmektedir. İzmir Büyükşehir Belediyesinin onayını müteakip bir ay süre ile Belediyemizde askıya çıkacak olan 189 nolu parselasyon planı 3194 sayılı yasanın 19. maddesine göre onandıktan sonra tescile gitmesinin uygunluğunun kabulüne ve gereği için evrakların ekleri ile birlikte İmar ve Şehircilik Müdürlüğüne gönderilmesine oy birliği ile karar verildi.

KARAR

Belediyemiz Encümeni bugün saat 14.00'da Encümen Başkanı ve Üyelerin iştiraki ile toplandı.

İmar ve Şehircilik Müdürlüğünün 05.04.2021 tarih ve 3752 sayılı Başkanlık Makamından havaleli yazılarında; Narlıdere tapununun 364 Pafta 2325 Ada 1, 2, 3, 4, 5, 6, 7, 8, 9, 10, 11, 12, 14, 15, 16, 19, 21, 23, 24, 25, 26, 27, 28, 29, 30, 31, 32, 33, 34, 35, 36, 37, 38, 39, 40 nolu parseller, 2328 Ada 1, 2, 3, 4, 7, 8, 9, 10, 11, 12, 13, 14, 15, 16, 17, 18, 19, 20, 21, 22, 23, 24, 25, 26, 27, 28, 29, 30, 31 nolu parseller, 2329 Ada 1, 2, 3, 5, 6, 7, 8, 47, 48 nolu parseller, Yeniköy 3 Pafta 24 Ada 7, 14, 114, 116, 118, 121, 122, 172, 173, 174 parseller tamamen, Yeniköy 3 Pafta 24 Ada 6, 12, 13, 119, 141, 142, 143, 144 nolu parsellerde ayırma çapı ile kısmen 3194 sayılı imar kanununun 18. maddesine göre uygulama yapılabilmesi için Belediye Encümenimizin 10.12.2019 gün ve 168 sayılı kararları ile seçilen düzenleme sahasına göre hazırlanan 189 nolu parselasyon planı 03.03.2021 gün ve 3939 sayılı dilekçe ekinde Belediyemize sunulmuştur.

Belediyemize sunulan ve Seçilen düzenleme sahaları sınırları içerisinde hazırlanan 189 nolu parselasyon planı yerinde aplike edilerek zeminde röperleri alınmış olup, planın imar hatları 1/1000 ölçekli imar planına uygundur.

3194 sayılı imar kanununun 18. maddesine göre hazırlanan 189 nolu parselasyon planının incelenerek İzmir Büyükşehir Belediyesi Encümenince karar alınıp, bir ay süreyle askıya çıkarılması için İzmir Büyükşehir Belediyesine gönderilmesi gerekmektedir. İzmir Büyükşehir Belediyesinin onayını müteakip Belediyemizde bir ay süreyle askıya çıkacak olan 189 nolu parselasyon planı 3194 sayılı imar kanununun 19. maddesine göre onandıktan sonra plana giren taşınmaz mal sahiplerine tebliğ veya gazete ilanı aracılığı ile duyurulacağı, itiraz olmadığı takdirde planın tescile gitmesi hususunda Encümenince bir karara varılması husunu tensiplerinize arz ederim." denilmekle gereği düşünüldü.

İmar ve Şehircilik Müdürlüğünün teklifi Encümenince incelenerek tekliftteki konular içeriğinde;3194 sayılı imar kanununun 18. maddesine göre hazırlanan 189 nolu parselasyon planının incelenerek İzmir Büyükşehir Belediyesi Encümenince karar alınıp,onanması için İzmir Büyükşehir Belediyesine gönderilmesi gerekmektedir. İzmir Büyükşehir Belediyesinin onayını müteakip bir ay süre ile Belediyemizde askıya çıkacak olan 189 nolu parselasyon planı 3194 sayılı yasanın 19. maddesine göre onandıktan sonra tescile gitmesinin uygunluğunun kabulüne ve gereği için evrakların ekleri ile birlikte İmar ve Şehircilik Müdürlüğüne gönderilmesine oy birliği ile karar verildi.

Başkan

Başkan Ali ENGİN
Belediye Başkanı

Üye

Mali Hizmetler Müdür V. İsmail AY
Mali Hizmetler Müdür V.

Üye

Meclis Üyesi Erman UZUN
Meclis Üyesi

Üye

Meclis Üyesi Serap SEFER
Meclis Üyesi

Üye

Şermin HEPDÜNDAR
İmar ve Şehircilik Müdür V.



ENCÜMEN KARARI

Başkanlık Makamından Encümenimize havale edilen Harita ve CBS Dairesi Başkanlığına bağlı İmar Uygulama 1. Şube Müdürlüğünün 17.09.2021 tarih ve E.350523 sayılı yazılarında;

İlgi: Narlıdere Belediye Başkanlığının 20.04.2021 tarihli ve 69463523-115.01.07-4545 sayılı yazısı ve eki. İlgi yazıda özetle; Narlıdere İlçesi, Yeniköy Mahallesi, 364 pafta, 2325 ada 1, 2, 3, 4, 5, 6, 7, 8, 9, 10, 11, 12, 14, 15, 16, 19, 21, 23, 24, 25, 26, 27, 28, 29, 30, 31, 32, 33, 34, 35, 36, 37, 38, 39, 40 no.lu, 2328 ada 1, 2, 3, 4, 7, 8, 9, 10, 11, 12, 13, 14, 15, 16, 17, 18, 19, 20, 21, 22, 23, 24, 25, 26, 27, 28, 29, 30, 31 no.lu, 2329 ada 1, 2, 3, 5, 6, 7, 8, 47, 48 no.lu, 3 pafta 24 ada 6 (kısmen), 7, 12 (kısmen), 13 (kısmen), 14, 114, 116, 118, 119 (kısmen), 121, 122, 141 (kısmen), 142 (kısmen), 143 (kısmen), 144 (kısmen), 172, 173, 174 no.lu parselleri kapsayan alanda hazırlanan ve 06.04.2021 tarih 37 sayılı Encümen Kararıyla onaylanan 189 no.lu imar uygulamasının, 5216 sayılı Kanunun 7/1-b maddesi gereği Belediyemizce onaylanması istenmektedir. Anılan uygulamaya ilişkin İzmir 1 Numaralı Kültür Varlıklarını Koruma Bölge Kurulunun 28.01.2021 tarih 11897 sayılı Kararında özetle; Narlıdere ilçesi, Yeniköy Mahallesi 24 ada 6 no.lu parselde bulunan ve kurulun 25.11.2020 tarih ve 11586 sayılı Kararı ile 2. Grup korunması gerekli taşınmaz kültür varlığı olarak tescillenen yapı kalıntısının 2863 sayılı Yasanın 8. maddesi doğrultusunda koruma alanı sınırlarının belirlenmesine ve koruma alanına ilişkin imar planı değişikliğinin ilgili Belediyesince hazırlanmasına karar verildiği, yine İzmir 1 Numaralı Kültür Varlıklarını Koruma Bölge Kurulunun 25.03.2021 tarih 12133 sayılı Kararında ise özetle, Narlıdere ilçesi, Yeniköy Mahallesi 24 ada 6 no.lu parsel içerisinde tescilli yapı kalıntısı bulunduğu, 3194 sayılı İmar Kanununun 18. maddesi kapsamında hazırlanan 189 no.lu parselasyon planı doğrultusunda imar uygulaması yapılmasında, tescilli yapı kalıntısının etkilenmediği anlaşıldığından 2863 sayılı Yasa kapsamında sakınca olmadığı hususunun belirtildiği görülmüştür. Bu nedenle Müdürlüğümüzce yukarıda belirtilenler çerçevesinde incelenerek uygun görülen Narlıdere ilçesi, Yeniköy Mahallesi, 364 pafta, 2325 ada 1, 2, 3, 4, 5, 6, 7, 8, 9, 10, 11, 12, 14, 15, 16, 19, 21, 23, 24, 25, 26, 27, 28, 29, 30, 31, 32, 33, 34, 35, 36, 37, 38, 39, 40 no.lu, 2328 ada 1, 2, 3, 4, 7, 8, 9, 10, 11, 12, 13, 14, 15, 16, 17, 18, 19, 20, 21, 22, 23, 24, 25, 26, 27, 28, 29, 30, 31 no.lu, 2329 ada 1, 2, 3, 5, 6, 7, 8, 47, 48 no.lu, 3 pafta 24 ada 6 (kısmen), 7, 12 (kısmen), 13 (kısmen), 14, 114, 116, 118, 119 (kısmen), 121, 122, 141 (kısmen), 142 (kısmen), 143 (kısmen), 144 (kısmen), 172, 173, 174 no.lu parselleri kapsayan alanda 3194 sayılı İmar Kanununun 18. maddesine göre hazırlanarak Narlıdere Belediyesi Encümeninin 06.04.2021 tarih 37 sayılı Kararıyla onaylanan 189 no.lu imar uygulaması ve dağıtım cetvellerinin 5216 sayılı Yasanın 7/1-b maddesine istinaden Encümenimizce onaylanması ve 3194 sayılı İmar Kanununun 19. maddesine göre işlem yapılmak üzere Narlıdere Belediyesine gönderilmesi konusunda Encümenimizce karara varılmasını görüşlerinize arz ederim. Denilmekle gereği düşünüldü.

Harita ve CBS Dairesi Başkanlığına bağlı İmar Uygulama 1. Şube Müdürlüğünün teklifi incelenmiş olup; yukarıda belirtilenler çerçevesinde İzmir İli, Narlıdere İlçesi, Yeniköy Mahallesi, 364 pafta, 2325 ada 1, 2, 3, 4, 5, 6, 7, 8, 9, 10, 11, 12, 14, 15, 16, 19, 21, 23, 24, 25, 26, 27, 28, 29, 30, 31, 32, 33, 34, 35, 36, 37, 38, 39, 40 no.lu, 2328 ada 1, 2, 3, 4, 7, 8, 9, 10, 11, 12, 13, 14, 15, 16, 17, 18, 19, 20, 21, 22, 23, 24, 25, 26, 27, 28, 29, 30, 31 no.lu, 2329 ada 1, 2, 3, 5, 6, 7, 8, 47, 48 no.lu, 3 pafta 24 ada 6 (kısmen), 7, 12 (kısmen), 13 (kısmen), 14, 114, 116, 118, 119 (kısmen), 121, 122, 141 (kısmen), 142 (kısmen), 143 (kısmen), 144 (kısmen), 172, 173, 174 no.lu parselleri kapsayan alanda 3194 sayılı İmar Kanununun 18. maddesine göre hazırlanarak Narlıdere Belediyesi Encümeninin 06.04.2021 tarihli ve 37 sayılı Kararı ile onaylanan 189 no.lu imar uygulaması ve dağıtım cetvellerinin 5216 sayılı

...../.....

ENCÜMEN KARARI

(Sayfa-2)

Büyükşehir Belediyesi Kanununun 7/1-b maddesi uyarınca onaylanmasına ve 3194 sayılı İmar Kanununun 19. maddesine istinaden işlem yapılmak üzere Narlıdere Belediyesine gönderilmesine, Encümenimizce oybirliği ile karar verildi.

ASLI GİBİDİR

Mustafa Tunç SOYER
Büyükşehir Belediye Başkanı
(Katılmadı)



Dr. Buğra GÖKCE
Genel Sekreter
Encümen Başkanı

Yeşim TEKOĞLU
Üye

Erhan UZUNOĞLU
Üye

Serkan KALMAZ
Üye

İsmet ORHAN
Üye
(Katılmadı)

İlhan ÖZKÖSE
Üye

Pınar ÇALIŞKAN
Mali Hiz. Dai. Bşk.

Av. Türkan ÖZGÜR
1. Hukuk Müşaviri

Ömer GÜNGÖRMÜŞ
Harita ve CBS Dai. Bşk. V.

Levent İSLER
Yazı İş. ve Kar. Dai. Bşk.

TUTANAK

İzmir İli, Narlıdere İlçesi, Ilıca Mahallesinde bulunan Narlıdere tapunun 364 Pafta, 2325 ada 1, 2, 3, 4, 5, 6, 7, 8, 9, 10, 11, 12, 14, 15, 16, 19, 21, 23, 24, 25, 26, 27, 28, 29, 30, 31, 32, 33,34, 35, 36, 37, 38, 39, 40 nolu parseller, 2328 ada, 1, 2, 3, 4, 7, 8, 9, 10, 11, 12, 13, 14, 15, 16, 17, 18, 19, 20, 21, 22, 23, 24, 25, 26, 27, 28, 29, 30, 31 nolu parseller, 2329 ada 1, 2, 3, 5, 6, 7, 8, 47, 48 parseller ve Yeniköy 3 pafta 24 ada 6, 7, 12, 13, 14, 114, 116, 118, 119, 121, 122, 141, 142, 143, 144, 172, 173, 174 parseller ve civarında uygulanan 189 nolu parselasyon planı ve dağıtım cetvelleri Belediye Encümeninin 06.04.2021 gün ve 37 sayılı kararı ve İzmir Büyükşehir Belediyesinin 23.09.2021 gün ve 01.687 sayılı kararı ile onaylanmıştır.

3194 sayılı imar kanununun 18. maddesine göre düzenlenen ve bir kopyası ilgilileri ile kamunun incelemesine sunulmak üzere Belediyemizde 06.04.2026 günü asılan plan bir aylık askı süresi dolduğunda 06.05.2026 günü askıdan indirilerek tescil edilmek üzere Tapu Müdürlüğü'ne gönderilecektir.

Bu tutanak tarafımızdan 2 nüsha düzenlenerek imzalanmıştır.

03.04.2026



M. Ali KÜÇÜK
Harita ve Kad. Tek.



Hatice VAROL YİĞİTOĞLU
Harita Müh.

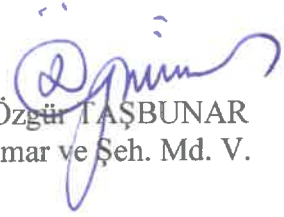

Özgür TAŞBUNAR
İmar ve Şeh. Md. V.