

2022

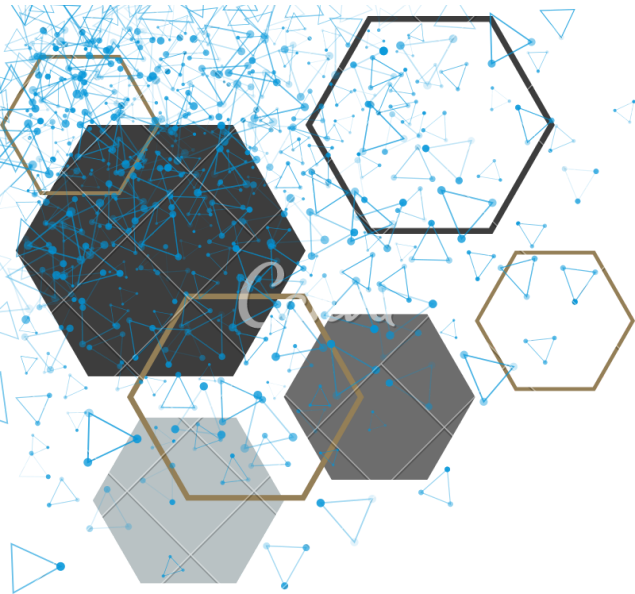

NARLIDERE
BELEDİYESİ
KESİN
HESABI



İÇİNDEKİLER	SAYFA NUMARASI
ENCÜMEN KARARI	
BÜTÇE GİDER KESİN HESAP CETVELİ (ÖRNEK-29)	1-25
BÜTÇE GİDER VE ÖDENEKLER TABLOSU (ÖRNEK-94)	26-38
BÜTÇE GELİR KESİN HESAP CETVELİ (ÖRNEK-30)	39-46
FİNANSMANIN EKONOMİK SINIFLANDIRMASI KESİN HESAP CETVELİ (ÖRNEK-31)	47-51
BÜTÇE GELİRLERİNİN EKONOMİK SINIFLANDIRMA TABLOSU (ÖRNEK-89)	52-57
BÜTÇE GİDERLERİNİN KURUMSAL SINIFLANDIRMA TABLOSU (ÖRNEK-90)	58-59
BÜTÇE GİDERLERİNİN EKONOMİK SINIFLANDIRMA TABLOSU (ÖRNEK-93)	60-65
BÜTÇE GİDERLERİNİN FONKSİYONEL SINIFLANDIRMA TABLOSU (ÖRNEK-91)	66-68
BÜTÇE GİDERLERİNİN FİNANSAL SINIFLANDIRMA TABLOSU (ÖRNEK-92)	69-70
GENEL MİZAN (ÖRNEK-76)	71-77
BİLANÇO (ÖRNEK-77)	78-80
BÜTÇE VE UYGULAMA SONUÇLARI TABLOSU (ÖRNEK-79)	81-90
BÜTÇE GELİRLERİ TAHAKKUK ARTIKLARINDAN ZAMAN AŞIMINA UĞRAMIŞ OLANLARA İLİŞKİN AYRINTI CETVELİ (ÖRNEK-68)	91-92
DIŞ BORÇ DEĞİŞİM TABLOSU (ÖRNEK-83)	93-94
İÇ BORÇ DEĞİŞİM TABLOSU (ÖRNEK-82)	95-102
FAALİYET SONUÇLARI TABLOSU (ÖRNEK-78)	103-112
FAALİYET VE BÜTÇE AÇISINDAN DEĞERLENDİRME TABLOSU	113-115
AVANS VE KREDİLER CETVELİ (ÖRNEK-75)	116-118
BANKA MEVCUDU KASA SAYIM ALINAN ÇEKLER SAYIM TESPİT TUTANAĞI (ÖRNEK-71/72/73/)	119-132
BÜTÇE EMANETLERİ CETVELİ	133-138
GÖREV YAPAN MUHASEBE YETKİLİLERİNE AİT LİSTE (ÖRNEK-70)	139-140
SAYIŞTAY İLAMLARI CETVELİ (ÖRNEK-69)	141-142
MENKUL KIYMET VE VARLIKLAR TEMİNAT MEKTUPLARI SAYIM TUTANAĞI (ÖRNEK-74)	143-149
FONKSİYONEL BAZDA BÜTÇE GİDERLERİ TABLOSU	150-151
KİŞİLERDEN ALACAKLAR CETVELİ	152-156
NAKİT AKIM TABLOSU (ÖRNEK-80)	157-158
MALİ VARLIK VE YÜKÜMLÜLÜKLER DEĞİŞİM TABLOSU (ÖRNEK-81)	159-160
TAŞINIR MAL YÖNETİM KESİN HESABI CETVELLERİ	161
TAŞINIR SAYIM VE DÖKÜM CETVELİ (ÖRNEK-13)	162-185
HARCAMA BİRİMİ TAŞINIR MAL YÖNETİM HESABI CETVELİ (ÖRNEK-14)	186-202
TAŞINIR HESAP CETVELİ (ÖRNEK-15)	203-219
İDARE TAŞINIR MAL YÖNETİMİ AYRINTILI HESAP CETVELİ (ÖRNEK NO-16)	220-233
İDARE TAŞINIR MAL YÖNETİM HESABI İCMAL CETVELİ (ÖRNEK NO-17)	234-236

T.C.
İZMİR NARLIDERE İLÇE BELEDİYESİ
ENCÜMEN KARARI

Karar Tarihi: 21.03.2023

Karar No: 51

Karar Özeti: 2022 Mali yılı ve ekli cetvellerin, Mahalli İdareler Bütçe ve Muhasebe Yönetmeliğinin 40. maddesinin 1. fıkrası ve 5393 Sayılı Belediye Kanunu'nun 64. maddesi gereğince uygunluğunun kabulüne ve evrakın ekleri ile birlikte Mali Hizmetler Müdürlüğüne gönderilmesine oybirliği ile karar verildi.

KARAR

Belediyemiz Encümeni bugün saat:14.00'da Encümen Başkanı ve Üyelerin iştiraki ile toplandı.

Mali Hizmetler Müdürlüğü'nün 13.03.2023 tarih ve 36203 Sayılı Başkanlık Makamı Oluru ile 14.03.2023 tarih 36272 havaleli yazılarında; "Yazımız ekinde sunulan 2022 Mali Yılı Bütçe Kesin Hesap ve ekli cetvellerin, Mahalli İdareler Bütçe ve Muhasebe Yönetmeliğinin 40. maddesinin 1.fıkrası ve 5393 Sayılı Belediye Kanunu'nun 64. maddesi gereğince tarafınızca incelenerek karara bağlanmak üzere Encümene havalesini arz ederim." denilmektedir. Bu doğrultuda ekli 2022 Mali Yılı Bütçe Kesin Hesabı incelenmesi neticesinde;

1) 2022 Mali Yılı Gider Bütçesi Kesin Hesabı:

2022 Mali Yılında Gider Bütçemiz olan 152.730.000,00 TL'ye yıl içinde 63.327.000,00 TL ek ödenek verilmiş olup, toplam bütçe 216.057.000,00 TL'dir. 18.645.069,26 TL 2021 yılından devreden ödenekle 234.702.069,26 TL olan toplam ödenekten 159.212.213,53 TL ödenek harcanmıştır. Mali Yıl içinde ekonomik kodlar arasında 27.912.258,62 TL aktarma yapılmıştır. 2022 Mali yıl içinde ödeneğin 159.212.213,53 TL'si harcanmış 29.617.072,27 TL ödenek ertesi yıla devretmiş olup 45.872.783,46 TL'lik ödenek iptal edilmiştir. Sonuç olarak 2022 Mali yılı gider bütçesi gerçekleşme oranı % 68'dir. 2022 Mali Yılı Gider Bütçesine ilişkin dokümanlar ekte gösterilmiştir. (Ekte; Bütçe Gider Kesin Hesap Cetveli (Tablo-1), Müdürlük Bazında Fonksiyonel Bütçe Giderleri (Tablo-2), Müdürlük Bazında Ekonomik Sınıflandırmaya Göre Bütçe Giderleri (Tablo-3), Fonksiyonel Bazda Ekonomik Bütçe Giderleri (Tablo-4), Bütçe Giderleri Ekonomik Sınıflandırma Tablosu (Tablo-5))

2) 2022 Mali Yılı Gelir Bütçesi Kesin Hesabı:

Belediyemizin 2022 Mali yılı Bütçe Gelirleri tahmini red ve iadeler kısmı düşüldükten sonra 152.730.000,00 TL gelir tahmini ön görülmüş olup yıl içinde yapılan 63.327.000,00 TL ile toplam Gelir Bütçesi 216.057.000,00 TL olarak gerçekleştirilmiştir. Geçmiş yıllardan devreden tahakkuk olan 17.707.019,91 TL'ye ek olarak yıl içinde 133.602.277,64 TL tahakkuk yapılmış olup toplam tahakkuk 151.309.295,55 TL'dir. 2022 Mali Yılı içerisinde 127.864.717,22 TL tahsilat gerçekleşmiş olup, 250.070.72 TL Bütçe red ve iadeler kısmı düşüldükten sonra gerçekleşen bütçe geliri 127.614.646,50 TL'dir. Bir sonraki 2023 yılına ise 23.444.578,33 TL alacak tahakkuk devretmiştir. 2022 Mali Yılı Bütçe Gerçekleşme Oranı %59,18'dir. 2022 yılı tahsilat oranı %84,51 olarak gerçekleşmiştir. 2022 Mali Yılı Gelir Bütçesine ilişkin dokümanlar ekte gösterilmiştir. (Ekte; Bütçe Gelir Kesin Hesap Cetveli (Tablo-6))

Gelir Bütçesi ve Gider Bütçesi bütçeleyen ve gerçekleşen tutarlar karşılaştırmalı olarak gösterilmiştir. (Ek; Bütçelenen Ve Gerçekleşen Tutarların Karşılaştırılma Tablosu (Tablo-7))

3) Finansmanın Ekonomik Sınıflandırması Kesin Hesabı:

Finansman tipi sınıflandırma, yapılan harcamaların hangi kaynaktan finanse edildiğini göstermektedir. Finansman tipi sınıflandırma aynı zamanda dış proje kredileri, özel ödenekler ile şartlı bağış ve yardımların da takibine imkân vermekte olup, özellikle mali mevzuatımız gereği ayrı tertiplerde izlenmesi gereken ödeneklerin takibine de olanak sağlamaktadır. 2022 Mali Yılı içerisinde herhangi bir ek finansman planlanmamış olup, gerçekleşme bulunmamaktadır. (Ek; Finansmanın Ekonomik Sınıflandırması (Tablo-8)

[Handwritten signature]

[Handwritten signature]

[Handwritten signature]

4) 2022 Yılı Taşınır Kesin Hesap Cetveli:

Tüketim Malzemesi Ambarında 559 Adet tüketim malzemesi Taşınır İşlem Fişine istinaden, geçen yıldan devreden tutarı 1.005.593,04TL, yıl içinde giren tutarı 14.369.414,86 TL, toplam tutar 15.375.007,90 TL, yıl içinde çıkan tutarı 13.579.159,44 TL, gelecek yıla devir tutarı 1.795.848,46 TL olarak gerçekleşmiştir. Dayanıklı Taşınır Malzemesi Ambarında 44 Adet demirbaş malzemesi Taşınır İşlem Fişine istinaden, geçen yıldan devreden tutarı 13.702.001,84 TL, yıl içinde giren tutarı 1.888.420,48 TL, toplam tutar 15.590.422,32 TL yıl içinde çıkan tutarı 332.707,37 TL, gelecek yıla devir tutarı 15.257.714,95TL olarak kayıt altına alınmıştır.

Dayanıklı taşınır ambarımızda 264 adet demirbaş malzemelerin ilgili kişiye zimmeti yapılmış ve numaralandırılmıştır.

Dayanıklı taşınır ambarımızda kayıttan düşme tutanağı olarak 14 adet tutanak düzenlenmiştir.

SONUÇ:

Belediyemizin, 2022 Mali Bütçe Gider Kesin Hesabı 159.212.213,53 TL, Bütçe Gelir Kesin Hesabı 127.614.646,50 TL olarak gerçekleşmiştir. Sonuç olarak 2022 Mali yılı gider bütçesi gerçekleşme oranı % 68, 2022 Mali Yılı Bütçe Gerçekleşme Oranı %59,18'dir.

2022 Mali Taşınır Kesin Hesabı cetvelleri incelenmiş olup, Taşınır Mal Yönetmeliğine uygun düzenlendiği mizan ile karşılaştırıldığında hesapların tuttuğu tespit edilmiştir.

Mali hizmetler Müdürlüğünün teklifi Encümenince incelenerek teklifteki konular içeriğinde; 2022 Mali yılı ve ekli cetvellerin, Mahalli İdareler Bütçe ve Muhasebe Yönetmeliğinin 40. maddesinin 1. fıkrası ve 5393 Sayılı Belediye Kanunu'nun 64. maddesi gereğince uygunluğunun kabulüne ve evrakın ekleri ile birlikte Mali Hizmetler Müdürlüğüne gönderilmesine oybirliği ile karar verildi.

Başkan
Ali ENGİN
Belediye Başkanı

Üye
İsmail AY
Mali Hizmetler Müdür V.

Üye
Metin ŞAHİN
Meclis Üyesi

Üye
Mustafa OĞLAK
Meclis Üyesi

Üye
Didem ÇİRBAN
Fen İşleri Müdür V.

2022 MALİ YILI BÜTÇESİ KESİN HESABI ENCÜMEN KARAR EK TABLOLAR

Encümen Karar Tarihi: 21.03.2023

Karar No: 51

1) BÜTÇE GİDERLERİ

BÜTÇE GİDER KESİN HESAP CETVELİ (TABLO-1)

Kurumsal Sınıflandırma	Açıklama	GEÇEN YILDAN DEVREDEN ÖDENEK	BÜTÇE İLE VERİLEN ÖDENEK	EK VE OLAGAĞAN ÜSTÜ VERİLEN	AKTARMAYLA EKLENEN (+)	AKTARMAYLA DÜŞÜLEN (-)	NET BÜTÇE ÖDENEĞİ TOPLAM	BÜTÇE GİD.	ÖDENEN BÜTÇE GİD.	ÖDENEK ÜSTÜ HARCAMA	İPTAL EDİLEN ÖDENEK	SONRAKI YILA DEVREDEN ÖDENEK	GERÇEKLEŞME ORANI
46 35 26	NARLIDERE BELEDİYESİ	18.645.069,26	152.730.000,00	63.327.000,00	27.912.258,62	27.912.258,62	234.702.069,26	159.212.213,53	159.212.213,53	0,00	45.872.783,46	29.617.072,27	0,68
46 35 26 2	ÖZEL KALEM MÜDÜRLÜĞÜ	2.895.661,59	7.503.000,00	875.000,00	2.269.680,00	150.000,00	13.393.341,59	8.936.632,47	8.936.632,47	0,00	1.109.560,57	3.347.148,55	0,67
46 35 26 4	MALİ HİZMETLER MÜDÜRLÜĞÜ	0,00	12.015.000,00	285.000,00	308.250,00	9.514.758,62	3.093.491,38	2.847.042,30	2.847.042,30	0,00	246.449,08	0,00	0,92
46 35 26 5	İNSAN KAYNAKLARI VE EĞİTİM MÜDÜRLÜĞÜ	0,00	6.858.000,00	1.424.000,00	525.000,00	250.000,00	8.557.000,00	7.111.162,88	7.111.162,88	0,00	1.445.837,12	0,00	0,83
46 35 26 5	İNSAN KAYNAKLARI VE EĞİTİM MÜDÜRLÜĞÜ	0,00	6.858.000,00	1.424.000,00	525.000,00	250.000,00	8.557.000,00	7.111.162,88	7.111.162,88	0,00	1.445.837,12	0,00	0,83
46 35 26 10	BİLGİ İŞLEM MÜDÜRLÜĞÜ	0,00	2.210.000,00	320.000,00	810.000,00	0,00	3.340.000,00	2.851.268,37	2.851.268,37	0,00	488.731,63	0,00	0,85
46 35 26 18	YAZI İŞLERİ MÜDÜRLÜĞÜ	0,00	924.000,00	250.000,00	56.024,00	0,00	1.230.024,00	989.555,44	989.555,44	0,00	240.468,56	0,00	0,80
46 35 26 24	HUKUK İŞLERİ MÜDÜRLÜĞÜ	0,00	843.000,00	12.140.000,00	900,00	0,00	12.983.900,00	12.219.528,94	12.219.528,94	0,00	764.371,06	0,00	0,94
46 35 26 25	BASIN YAYIN VE HALKLA İLİŞKİLER MÜDÜRLÜĞÜ	0,00	338.000,00	233.000,00	522.000,00	0,00	1.093.000,00	524.489,09	524.489,09	0,00	568.510,91	0,00	0,48
46 35 26 25	BASIN YAYIN VE HALKLA İLİŞKİLER MÜDÜRLÜĞÜ	0,00	338.000,00	233.000,00	522.000,00	0,00	1.093.000,00	524.489,09	524.489,09	0,00	568.510,91	0,00	0,48
46 35 26 30	CEVRE KORUMA MÜDÜRLÜĞÜ		252.000,00				252.000,00	0,00	0,00	0,00	252.000,00	0,00	
46 35 26 31	FEN İŞLERİ MÜDÜRLÜĞÜ	15.749.407,67	55.951.000,00	15.850.000,00	1.091.944,00	15.911.000,00	86.842.351,67	45.441.999,19	45.441.999,19	0,00	15.130.428,76	26.269.923,72	0,52

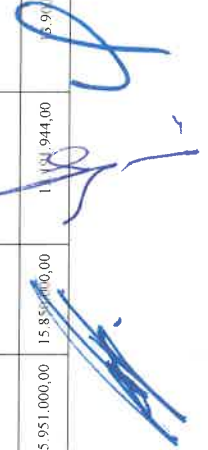
2022 MALİ YILI BÜTÇESİ KESİN HESABI ENCÜMEN KARARI EK TABLOLAR

46	35	26	35	RUHSAT VE DENETİM MÜDÜRLÜĞÜ	0,00	35.000,00	110.000,00	0,00	0,00	145.000,00	106.546,95	106.546,95	0,00	38.453,05	0,00	0,73
46	35	26	36	İMAR VE ŞEHİRCİLİK MÜDÜRLÜĞÜ	0,00	8.187.000,00	6.047.000,00	487.650,00	510.000,00	14.211.650,00	5.890.591,60	5.890.591,60	0,00	8.321.058,40	0,00	0,41
46	35	26	37	KÜLTÜR VE SOSYAL İŞLER MÜDÜRLÜĞÜ	0,00	2.925.000,00	775.000,00	1.342.500,00	287.500,00	4.755.000,00	4.000.343,28	4.000.343,28	0,00	754.656,72	0,00	0,84
46	35	26	38	PARK VE BAĞÇELER MÜDÜRLÜĞÜ	0,00	14.446.000,00	8.910.000,00	1.716.893,48	0,00	25.072.893,48	18.801.918,66	18.801.918,66	0,00	6.270.974,82	0,00	0,75
46	35	26	39	SAĞLIK İŞLERİ MÜDÜRLÜĞÜ	0,00	353.000,00	60.000,00	5.000,00	0,00	418.000,00	350.061,29	350.061,29	0,00	67.938,71	0,00	0,84
46	35	26	41	TEMİZLİK İŞLERİ MÜDÜRLÜĞÜ	0,00	34.380.000,00	13.980.000,00	4.602.000,00	3.300.000,00	49.662.000,00	41.243.072,01	41.243.072,01	0,00	8.418.927,99	0,00	0,83
46	35	26	42	VETERİNER İŞLERİ MÜDÜRLÜĞÜ	0,00	1.290.000,00	200.000,00	690.000,00	0,00	2.180.000,00	1.939.910,91	1.939.910,91	0,00	240.089,09	0,00	0,89
46	35	26	43	ZABITA MÜDÜRLÜĞÜ	0,00	2.302.000,00	545.000,00	316.360,00	0,00	3.163.360,00	3.120.381,56	3.120.381,56	0,00	42.978,44	0,00	0,99
46	35	26	44	STRATEJİ GELİŞTİRME MÜDÜRLÜĞÜ	0,00	227.000,00	60.000,00	0,00	0,00	287.000,00	252.354,28	252.354,28	0,00	34.645,72	0,00	0,88
46	35	26	45	KENTSEL TASARIM MÜDÜRLÜĞÜ	0,00	310.000,00	613.000,00	0,00	0,00	923.000,00	877.656,60	877.656,60	0,00	45.343,40	0,00	0,95
46	35	26	46	ETÜT PROJE MÜDÜRLÜĞÜ	0,00	0,00	360.000,00	68.057,14	0,00	428.057,14	333.470,64	333.470,64	0,00	94.586,50	0,00	0,78
Toplam					18.645.069,26	152.750.000,00	63.327.000,00	27.912.258,62	27.912.258,62	234.702.069,26	159.212.213,53	159.212.213,53	0,00	45.872.783,46	29.617.072,27	0,00

[Handwritten signatures and initials in blue ink]

2022 MALİ YILI BÜTÇESİ KESİN HESABI ENCÜMEN KARARI EK TABLOLAR

MÜDÜRLÜK BAZINDA FONKSİYONEL BÜTÇE GİDERLERİ (TABLO-2)

AÇIKLAMA	MÜDÜRLÜK BAZINDA FONKSİYONEL BÜTÇE GİDERLERİ (TABLO-2)										TOPLAM	
	1	2	3	4	5	6	7	8	9	10		
	GENEL KAMU HİZMETLERİ	SAVUNMA HİZMETLERİ	KAMU DÜZENİ VE GÜVENLİK HİZMETLERİ	EKONOMİK İŞLER VE HİZMETLER	ÇEVRE KORUMA HİZMETLERİ	İSKAN VE TOPLUM REFAHI HİZMETLERİ	SAĞLIK HİZMETLERİ	DİNLENME, KÜLTÜR VE DİN HİZMETLERİ	EĞİTİM HİZMETLERİ	SOSYAL GÜVENLİK VE SOSYAL YARDIM HİZMETLERİ	BÜTÇE NET ÖDENEK HARCAMA	BÜTÇE NET ÖDENEK HARCAMA
2 0	ÖZEL KALEM MÜDÜRLÜĞÜ	7.503.000,00 13.393.341,59 8.936.632,47	0,00 0,00 0,00	0,00 0,00 0,00	0,00 0,00 0,00	0,00 0,00 0,00	0,00 0,00 0,00	0,00 0,00 0,00	0,00 0,00 0,00	0,00 0,00 0,00	0,00 0,00 0,00	7.503.000,00 13.393.341,59 8.936.632,47
4 0	MALİ HİZMETLER MÜDÜRLÜĞÜ	12.015.000,00 3.093.491,38 2.847.042,30	0,00 0,00 0,00	0,00 0,00 0,00	0,00 0,00 0,00	0,00 0,00 0,00	0,00 0,00 0,00	0,00 0,00 0,00	0,00 0,00 0,00	0,00 0,00 0,00	0,00 0,00 0,00	12.015.000,00 3.093.491,38 2.847.042,30
5 0	İNSAN KAYNAKLARI VE EĞİTİM MÜDÜRLÜĞÜ	3.091.000,00 4.140.000,00 3.135.577,82	0,00 0,00 0,00	3.767.000,00 4.417.000,00 3.975.585,06	0,00 0,00 0,00	0,00 0,00 0,00	0,00 0,00 0,00	0,00 0,00 0,00	0,00 0,00 0,00	0,00 0,00 0,00	0,00 0,00 0,00	6.858.000,00 8.557.000,00 7.111.162,88
10 0	BİLGİ İŞLEM MÜDÜRLÜĞÜ	2.210.000,00 3.340.000,00 2.851.268,37	0,00 0,00 0,00	0,00 0,00 0,00	0,00 0,00 0,00	0,00 0,00 0,00	0,00 0,00 0,00	0,00 0,00 0,00	0,00 0,00 0,00	0,00 0,00 0,00	0,00 0,00 0,00	2.210.000,00 3.340.000,00 2.851.268,37
18 0	YAZI İŞLERİ MÜDÜRLÜĞÜ	915.000,00 1.221.024,00 989.555,44	9.000,00 9.000,00 0,00	0,00 0,00 0,00	0,00 0,00 0,00	0,00 0,00 0,00	0,00 0,00 0,00	0,00 0,00 0,00	0,00 0,00 0,00	0,00 0,00 0,00	0,00 0,00 0,00	924.000,00 1.230.024,00 989.555,44
24 0	HUKUK İŞLERİ MÜDÜRLÜĞÜ	843.000,00 12.983.900,00 12.219.528,94	0,00 0,00 0,00	0,00 0,00 0,00	0,00 0,00 0,00	0,00 0,00 0,00	0,00 0,00 0,00	0,00 0,00 0,00	0,00 0,00 0,00	0,00 0,00 0,00	0,00 0,00 0,00	843.000,00 12.983.900,00 12.219.528,94
25 0	BASIN YAYIN VE HALKLA İLİŞKİLER MÜDÜRLÜĞÜ	238.000,00 993.000,00 524.489,09	0,00 0,00 0,00	0,00 0,00 0,00	0,00 0,00 0,00	0,00 0,00 0,00	0,00 0,00 0,00	0,00 0,00 0,00	0,00 0,00 0,00	0,00 0,00 0,00	0,00 0,00 0,00	338.000,00 1.093.000,00 524.489,09
30 0	ÇEVRE KORUMA VE KONTROL MÜDÜRLÜĞÜ	0,00 0,00 0,00	0,00 0,00 0,00	0,00 0,00 0,00	0,00 0,00 0,00	0,00 0,00 0,00	0,00 0,00 0,00	0,00 0,00 0,00	0,00 0,00 0,00	0,00 0,00 0,00	0,00 0,00 0,00	252.000,00 252.000,00 0,00
31 0	FEN İŞLERİ MÜDÜRLÜĞÜ	0,00 0,00 0,00	0,00 0,00 0,00	0,00 0,00 0,00	55.951.000,00 86.842.351,67 45.441.999,19	0,00 0,00 0,00	0,00 0,00 0,00	0,00 0,00 0,00	0,00 0,00 0,00	0,00 0,00 0,00	0,00 0,00 0,00	55.951.000,00 86.842.351,67 45.441.999,19
35 0	RUHSAT VE DENETİM MÜDÜRLÜĞÜ	0,00 0,00 0,00	0,00 0,00 0,00	0,00 0,00 0,00	35.000,00 145.000,00 106.546,95	0,00 0,00 0,00	0,00 0,00 0,00	0,00 0,00 0,00	0,00 0,00 0,00	0,00 0,00 0,00	0,00 0,00 0,00	35.000,00 145.000,00 106.546,95

M. Ay

[Handwritten signature]

2022 MALİ YILI BÜTÇESİ KESİN HESABI ENÇÜMEN KARARI EK TABLOLAR

36	0	İMAR VE ŞEHİRCİLİK MÜDÜRLÜĞÜ	1.785.000,00 3.634.400,00 3.390.999,70	195.000,00 478.250,00 418.785,06	3.207.000,00 2.712.000,00 905.093,88	0,00 0,00 0,00	0,00 0,00 0,00	3.000.000,00 7.387.000,00 1.175.712,96	0,00 0,00 0,00	0,00 0,00 0,00	0,00 0,00 0,00	0,00 0,00 0,00	8.187.000,00 14.211.650,00 5.890.591,60
37	0	KÜLTÜR VE SOSYAL İŞLER MÜDÜRLÜĞÜ	283.000,00 508.000,00 465.987,32	32.000,00 62.000,00 59.672,47	2.510.000,00 3.925.000,00 3.268.763,49	0,00 0,00 0,00	10.000,00 10.000,00 0,00	90.000,00 250.000,00 205.920,00	0,00 0,00 0,00	0,00 0,00 0,00	0,00 0,00 0,00	0,00 0,00 0,00	2.925.000,00 4.755.000,00 4.000.343,28
38	0	PARK VE BAHÇELER MÜDÜRLÜĞÜ	8.471.000,00 12.381.672,58 9.574.613,47	1.426.000,00 3.933.000,00 1.995.014,49	3.019.000,00 7.228.220,90 6.390.879,38	0,00 0,00 0,00	0,00 0,00 0,00	1.530.000,00 1.530.000,00 841.411,32	0,00 0,00 0,00	0,00 0,00 0,00	0,00 0,00 0,00	0,00 0,00 0,00	14.446.000,00 25.072.893,48 18.801.918,66
39	0	SAĞLIK İŞLERİ MÜDÜRLÜĞÜ	184.000,00 234.000,00 208.002,69	16.000,00 31.000,00 29.891,40	153.000,00 153.000,00 112.167,20	0,00 0,00 0,00	0,00 0,00 0,00	0,00 0,00 0,00	0,00 0,00 0,00	0,00 0,00 0,00	0,00 0,00 0,00	0,00 0,00 0,00	353.000,00 418.000,00 350.061,29
40	0	DESTEK HİZMETLERİ MÜDÜRLÜĞÜ	429.000,00 679.000,00 660.148,36	52.000,00 92.000,00 73.559,18	400.000,00 400.000,00 296.292,29	0,00 0,00 0,00	0,00 0,00 0,00	500.000,00 1.500.000,00 344.227,24	0,00 0,00 0,00	0,00 0,00 0,00	0,00 0,00 0,00	0,00 0,00 0,00	1.381.000,00 2.671.000,00 1.374.227,07
41	0	TEMİZLİK İŞLERİ MÜDÜRLÜĞÜ	9.694.000,00 14.324.000,00 11.303.807,82	1.848.000,00 4.923.000,00 2.322.911,61	19.578.000,00 28.655.000,00 27.616.352,58	0,00 0,00 0,00	0,00 0,00 0,00	3.260.000,00 1.760.000,00 0,00	0,00 0,00 0,00	0,00 0,00 0,00	0,00 0,00 0,00	0,00 0,00 0,00	34.380.000,00 49.662.000,00 41.243.072,01
42	0	VETERİNER İŞLERİ MÜDÜRLÜĞÜ	362.000,00 362.000,00 254.267,07	40.000,00 40.000,00 23.329,03	888.000,00 1.778.000,00 1.662.314,81	0,00 0,00 0,00	0,00 0,00 0,00	0,00 0,00 0,00	0,00 0,00 0,00	0,00 0,00 0,00	0,00 0,00 0,00	0,00 0,00 0,00	1.290.000,00 2.180.000,00 1.939.910,91
43	0	ZABITA MÜDÜRLÜĞÜ	1.142.000,00 1.617.360,00 1.617.352,89	137.000,00 207.000,00 190.368,18	1.023.000,00 1.339.000,00 1.312.660,49	0,00 0,00 0,00	0,00 0,00 0,00	0,00 0,00 0,00	0,00 0,00 0,00	0,00 0,00 0,00	0,00 0,00 0,00	0,00 0,00 0,00	2.302.000,00 3.163.360,00 3.120.381,56
44	0	STRATEJİ GELİŞTİRME MÜDÜRLÜĞÜ	182.000,00 227.000,00 222.510,65	21.000,00 36.000,00 29.843,63	24.000,00 24.000,00 0,00	0,00 0,00 0,00	0,00 0,00 0,00	0,00 0,00 0,00	0,00 0,00 0,00	0,00 0,00 0,00	0,00 0,00 0,00	0,00 0,00 0,00	227.000,00 287.000,00 252.354,28
45	0	KENTSEL TASARIM MÜDÜRLÜĞÜ	242.000,00 762.000,00 761.614,68	21.000,00 105.000,00 104.821,02	47.000,00 56.000,00 11.220,90	0,00 0,00 0,00	0,00 0,00 0,00	0,00 0,00 0,00	0,00 0,00 0,00	0,00 0,00 0,00	0,00 0,00 0,00	0,00 0,00 0,00	310.000,00 923.000,00 877.656,60
46	0	ETÜT PROJE MÜDÜRLÜĞÜ	286.570,00 286.561,99	100.000,00 34.395,81	0,00 41.487,14 12.512,84	0,00 0,00 0,00	0,00 0,00 0,00	0,00 0,00 0,00	0,00 0,00 0,00	0,00 0,00 0,00	0,00 0,00 0,00	0,00 0,00 0,00	0,00 428.057,14 333.470,64
TOPLAM													
			36.121.000,00 54.799.336,58 45.032.064,47	6.197.000,00 15.595.464,00 8.151.190,56	54.936.500,00 102.870.615,71 86.385.139,72	500.000,00 503.250,00 503.249,10	1.347.500,00 1.447.500,00 992.770,99	39.527.000,00 51.604.000,00 13.651.947,13	551.000,00 951.000,00 947.338,52	4.000.000,00 6.895.661,59 3.548.513,04	9.550.000,00 35.241,38 0,00	152.730.000,00 234.702.069,26 159.212.213,53	
			BÜTÇE NET ÖDENEK HARCAMA										

Handwritten signature

Handwritten signature

2022 MALİ YILI BÜTÇESİ KESİN HESABI ENCÜMEN KARARI EK TABLOLAR

MÜDÜRLÜK BAZINDA EKONOMİK SINIFLANDIRMAYA GÖRE BÜTÇE GİDERLERİ (TABLO-3)

DAİRELER	1	2	3	4	5	6	7	8	9	TOPLAM
	BÜTÇE NET ÖDENEK HARCAMA	BÜTÇE NET ÖDENEK HARCAMA	BÜTÇE NET ÖDENEK HARCAMA	BÜTÇE NET ÖDENEK HARCAMA	BÜTÇE NET ÖDENEK HARCAMA	BÜTÇE NET ÖDENEK HARCAMA	BÜTÇE NET ÖDENEK HARCAMA	BÜTÇE NET ÖDENEK HARCAMA	BÜTÇE NET ÖDENEK HARCAMA	BÜTÇE NET ÖDENEK HARCAMA
2	ÖZEL KALEM MÜDÜRLÜĞÜ	569.000,00	28.000,00	2.480.000,00	391.000,00	35.000,00	391.000,00	4.000.000,00	0,00	7.503.000,00
		1.748.680,00	123.000,00	3.870.000,00	391.000,00	365.000,00	391.000,00	6.895.661,59	0,00	13.393.341,59
		1.659.155,02	101.011,34	3.205.150,18	79.965,69	342.837,20	79.965,69	3.548.513,04	0,00	8.936.632,47
4	MALİ HİZMETLER MÜDÜRLÜĞÜ	543.000,00	75.000,00	150.000,00	646.000,00	0,00	646.000,00	0,00	0,00	12.015.000,00
		593.000,00	80.000,00	185.000,00	746.000,00	503.250,00	746.000,00	0,00	951.000,00	3.093.491,38
		568.581,72	71.161,71	44.763,08	711.948,17	503.249,10	711.948,17	0,00	947.338,52	2.847.042,30
5	İNSAN KAYNAKLARI VE EĞİTİM MÜDÜRLÜĞÜ	396.000,00	25.000,00	6.136.500,00	300.500,00	0,00	300.500,00	0,00	0,00	6.858.000,00
		481.000,00	39.000,00	7.736.500,00	300.500,00	0,00	300.500,00	0,00	0,00	8.557.000,00
		447.492,43	29.843,63	6.432.969,69	200.857,13	0,00	200.857,13	0,00	0,00	7.111.162,88
10	BİLGİ İŞLEM MÜDÜRLÜĞÜ	400.000,00	55.000,00	1.470.000,00	0,00	0,00	0,00	0,00	0,00	2.210.000,00
		415.000,00	60.000,00	1.890.000,00	0,00	0,00	0,00	0,00	0,00	3.340.000,00
		404.388,85	49.774,85	1.471.901,67	0,00	0,00	0,00	0,00	0,00	2.851.268,37
18	YAZI İŞLERİ MÜDÜRLÜĞÜ	725.500,00	75.000,00	123.500,00	0,00	0,00	0,00	0,00	0,00	924.000,00
		975.500,00	76.024,00	178.500,00	0,00	0,00	0,00	0,00	0,00	1.230.024,00
		772.221,06	76.023,88	141.310,50	0,00	0,00	0,00	0,00	0,00	989.555,44
24	HUKUK İŞLERİ MÜDÜRLÜĞÜ	537.000,00	80.000,00	226.000,00	0,00	0,00	0,00	0,00	0,00	843.000,00
		657.000,00	100.900,00	12.226.000,00	0,00	0,00	0,00	0,00	0,00	12.983.900,00
		626.603,92	96.361,28	11.496.563,74	0,00	0,00	0,00	0,00	0,00	12.219.528,94
25	BASIN YAYIN VE HALKLA İLİŞKİLER MÜDÜRLÜĞÜ	178.000,00	24.000,00	136.000,00	0,00	0,00	0,00	0,00	0,00	338.000,00
		448.000,00	47.000,00	598.000,00	0,00	0,00	0,00	0,00	0,00	1.093.000,00
		339.880,41	33.858,06	150.750,62	0,00	0,00	0,00	0,00	0,00	524.489,09
30	CEVRE KORUMA VE KONTROL MÜDÜRLÜĞÜ	174.000,00	24.000,00	54.000,00	0,00	0,00	0,00	0,00	0,00	252.000,00
		174.000,00	24.000,00	54.000,00	0,00	0,00	0,00	0,00	0,00	252.000,00
		0,00	0,00	0,00	0,00	0,00	0,00	0,00	0,00	0,00
31	FEN İŞLERİ MÜDÜRLÜĞÜ	9.807.000,00	2.019.000,00	13.298.000,00	0,00	0,00	0,00	0,00	0,00	55.951.000,00
		14.173.654,00	5.024.290,00	29.807.407,67	0,00	0,00	0,00	0,00	0,00	86.842.351,67
		11.371.906,21	2.399.985,19	21.853.472,38	0,00	0,00	0,00	0,00	0,00	45.441.999,19
35	RUHSAT VE DENETİM MÜDÜRLÜĞÜ	17.500,00	4.000,00	13.500,00	0,00	0,00	0,00	0,00	0,00	35.000,00
		117.500,00	14.000,00	13.500,00	0,00	0,00	0,00	0,00	0,00	145.000,00
		95.968,21	10.787,74	0,00	0,00	0,00	0,00	0,00	0,00	106.546,95

Handwritten signature and initials in blue ink.

2022 MALİ YILI BÜTÇESİ KESİN HESABI ENCÜMEN KARARİ EK TABLOLAR

36	0	İMAR VE ŞEHİRCİLİK MÜDÜRLÜĞÜ	0,00	0,00	0,00	0,00	0,00	0,00	0,00	0,00	0,00	0,00	0,00	0,00	0,00	0,00	0,00	0,00	8.187.000,00
			0,00	0,00	0,00	0,00	0,00	0,00	0,00	0,00	0,00	0,00	0,00	0,00	0,00	0,00	0,00	0,00	14.211.650,00
			0,00	0,00	0,00	0,00	0,00	0,00	0,00	0,00	0,00	0,00	0,00	0,00	0,00	0,00	0,00	0,00	5.890.591,60
37	0	KÜLTÜR VE SOSYAL İŞLER MÜDÜRLÜĞÜ	25.000,00	0,00	0,00	0,00	0,00	0,00	0,00	0,00	0,00	0,00	0,00	0,00	0,00	0,00	0,00	0,00	2.925.000,00
			25.000,00	0,00	0,00	0,00	0,00	0,00	0,00	0,00	0,00	0,00	0,00	0,00	0,00	0,00	0,00	0,00	4.755.000,00
			0,00	0,00	0,00	0,00	0,00	0,00	0,00	0,00	0,00	0,00	0,00	0,00	0,00	0,00	0,00	0,00	4.000.343,28
38	0	PARK VE BAHÇELER MÜDÜRLÜĞÜ	0,00	0,00	0,00	0,00	0,00	0,00	0,00	0,00	0,00	0,00	0,00	0,00	0,00	0,00	0,00	0,00	14.446.000,00
			0,00	0,00	0,00	0,00	0,00	0,00	0,00	0,00	0,00	0,00	0,00	0,00	0,00	0,00	0,00	0,00	25.072.893,48
			0,00	0,00	0,00	0,00	0,00	0,00	0,00	0,00	0,00	0,00	0,00	0,00	0,00	0,00	0,00	0,00	18.801.918,66
39	0	SAĞLIK İŞLERİ MÜDÜRLÜĞÜ	0,00	0,00	0,00	0,00	0,00	0,00	0,00	0,00	0,00	0,00	0,00	0,00	0,00	0,00	0,00	0,00	353.000,00
			0,00	0,00	0,00	0,00	0,00	0,00	0,00	0,00	0,00	0,00	0,00	0,00	0,00	0,00	0,00	0,00	418.000,00
			0,00	0,00	0,00	0,00	0,00	0,00	0,00	0,00	0,00	0,00	0,00	0,00	0,00	0,00	0,00	0,00	350.061,29
40	0	DESTEK HİZMETLERİ MÜDÜRLÜĞÜ	1.381.000,00	0,00	0,00	0,00	0,00	0,00	0,00	0,00	0,00	0,00	0,00	0,00	0,00	0,00	0,00	0,00	1.381.000,00
			2.671.000,00	0,00	0,00	0,00	0,00	0,00	0,00	0,00	0,00	0,00	0,00	0,00	0,00	0,00	0,00	0,00	2.671.000,00
			1.374.227,07	0,00	0,00	0,00	0,00	0,00	0,00	0,00	0,00	0,00	0,00	0,00	0,00	0,00	0,00	0,00	1.374.227,07
41	0	TEMİZLİK İŞLERİ MÜDÜRLÜĞÜ	8.166.000,00	0,00	0,00	0,00	0,00	0,00	0,00	0,00	0,00	0,00	0,00	0,00	0,00	0,00	0,00	0,00	34.380.000,00
			14.443.000,00	0,00	0,00	0,00	0,00	0,00	0,00	0,00	0,00	0,00	0,00	0,00	0,00	0,00	0,00	0,00	49.662.000,00
			12.172.571,27	0,00	0,00	0,00	0,00	0,00	0,00	0,00	0,00	0,00	0,00	0,00	0,00	0,00	0,00	0,00	41.243.072,01
42	0	VETERİNER İŞLERİ MÜDÜRLÜĞÜ	0,00	0,00	0,00	0,00	0,00	0,00	0,00	0,00	0,00	0,00	0,00	0,00	0,00	0,00	0,00	0,00	1.290.000,00
			0,00	0,00	0,00	0,00	0,00	0,00	0,00	0,00	0,00	0,00	0,00	0,00	0,00	0,00	0,00	0,00	2.180.000,00
			0,00	0,00	0,00	0,00	0,00	0,00	0,00	0,00	0,00	0,00	0,00	0,00	0,00	0,00	0,00	0,00	1.939.910,91
43	0	ZABITA MÜDÜRLÜĞÜ	0,00	0,00	0,00	0,00	0,00	0,00	0,00	0,00	0,00	0,00	0,00	0,00	0,00	0,00	0,00	0,00	2.302.000,00
			0,00	0,00	0,00	0,00	0,00	0,00	0,00	0,00	0,00	0,00	0,00	0,00	0,00	0,00	0,00	0,00	3.163.360,00
			0,00	0,00	0,00	0,00	0,00	0,00	0,00	0,00	0,00	0,00	0,00	0,00	0,00	0,00	0,00	0,00	3.120.381,56
44	0	STRATEJİ GELİŞTİRME MÜDÜRLÜĞÜ	227.000,00	0,00	0,00	0,00	0,00	0,00	0,00	0,00	0,00	0,00	0,00	0,00	0,00	0,00	0,00	0,00	227.000,00
			287.000,00	0,00	0,00	0,00	0,00	0,00	0,00	0,00	0,00	0,00	0,00	0,00	0,00	0,00	0,00	0,00	287.000,00
			252.354,28	0,00	0,00	0,00	0,00	0,00	0,00	0,00	0,00	0,00	0,00	0,00	0,00	0,00	0,00	0,00	252.354,28
45	0	KENTSEL TASARIM MÜDÜRLÜĞÜ	0,00	0,00	0,00	0,00	0,00	0,00	0,00	0,00	0,00	0,00	0,00	0,00	0,00	0,00	0,00	0,00	310.000,00
			0,00	0,00	0,00	0,00	0,00	0,00	0,00	0,00	0,00	0,00	0,00	0,00	0,00	0,00	0,00	0,00	923.000,00
			0,00	0,00	0,00	0,00	0,00	0,00	0,00	0,00	0,00	0,00	0,00	0,00	0,00	0,00	0,00	0,00	877.656,60
46	0	ETÜT PROJE MÜDÜRLÜĞÜ	0,00	0,00	0,00	0,00	0,00	0,00	0,00	0,00	0,00	0,00	0,00	0,00	0,00	0,00	0,00	0,00	0,00
			0,00	0,00	0,00	0,00	0,00	0,00	0,00	0,00	0,00	0,00	0,00	0,00	0,00	0,00	0,00	0,00	428.057,14
			0,00	0,00	0,00	0,00	0,00	0,00	0,00	0,00	0,00	0,00	0,00	0,00	0,00	0,00	0,00	0,00	333.470,64
TOPLAM			36.614.000,00	9.000,00	57.276.000,00	26.466.000,00	8.497.000,00	17.446.000,00	152.730.000,00	0,00	0,00	0,00	0,00	0,00	0,00	0,00	0,00	0,00	152.730.000,00
			56.590.756,97	9.000,00	89.167.351,67	35.471.000,00	15.562.707,14	29.902.893,48	234.702.069,26	0,00	0,00	0,00	0,00	0,00	0,00	0,00	0,00	0,00	234.702.069,26
			45.303.247,05	0,00	47.488.457,05	29.070.500,74	7.101.718,84	22.802.261,94	159.212.213,53	0,00	0,00	0,00	0,00	0,00	0,00	0,00	0,00	0,00	159.212.213,53
BÜTÇE NET ÖDENEK HARCAMA																			

[Handwritten signature]

2022 MALİ YILI BÜTÇESİ KESİN HESABI ENCÜMEN KARARİEK TABLOLAR

FONKSİYONEL BAZDA EKONOMİK BÜTÇE GİDERLERİ (TABLO-4)

KOD	1		2		3		4		5		6		7		8		9		TOPLAM
	PERSONEL GİDERLERİ	SOSYAL GÜVENLİK KURUMLARINA DEVLET PRİMİ GİDERLERİ	MAL VE HİZMET ALIM GİDERLERİ	FAİZ GİDERLERİ	CARİ TRANSFERLER	SERMAYE GİDERLERİ	SERMAYE TRANSFERLERİ	BORÇ VERME	YEDEK ÖDENEKLER	PERSONEL GİDERLERİ	SOSYAL GÜVENLİK KURUMLARINA DEVLET PRİMİ GİDERLERİ	MAL VE HİZMET ALIM GİDERLERİ	FAİZ GİDERLERİ	CARİ TRANSFERLER	SERMAYE GİDERLERİ	SERMAYE TRANSFERLERİ	BORÇ VERME	YEDEK ÖDENEKLER	
	BÜTÇE NET ÖDENEK HARCAMA	BÜTÇE NET ÖDENEK HARCAMA	BÜTÇE NET ÖDENEK HARCAMA	BÜTÇE NET ÖDENEK HARCAMA	BÜTÇE NET ÖDENEK HARCAMA	BÜTÇE NET ÖDENEK HARCAMA	BÜTÇE NET ÖDENEK HARCAMA	BÜTÇE NET ÖDENEK HARCAMA	BÜTÇE NET ÖDENEK HARCAMA	BÜTÇE NET ÖDENEK HARCAMA	BÜTÇE NET ÖDENEK HARCAMA	BÜTÇE NET ÖDENEK HARCAMA	BÜTÇE NET ÖDENEK HARCAMA	BÜTÇE NET ÖDENEK HARCAMA	BÜTÇE NET ÖDENEK HARCAMA	BÜTÇE NET ÖDENEK HARCAMA	BÜTÇE NET ÖDENEK HARCAMA	BÜTÇE NET ÖDENEK HARCAMA	BÜTÇE NET ÖDENEK HARCAMA
1	3.959.500,00 6.224.180,00 5.700.982,42	435.000,00 653.924,00 561.437,56	12.481.000,00 35.570.000,00 31.436.687,98	500.000,00 503.250,00 503.249,10	1.337.500,00 1.437.500,00 992.770,99	3.800.000,00 4.320.000,00 1.612.267,44	551.000,00 951.000,00 947.338,52	4.000.000,00 6.895.661,59 3.548.513,04	9.550.000,00 35.241,38 0,00	36.614.000,00 56.590.756,97 45.303.247,05									
2	0,00 0,00 0,00	0,00 0,00 0,00	9.000,00 9.000,00 0,00	0,00 0,00 0,00	0,00 0,00 0,00	0,00 0,00 0,00	0,00 0,00 0,00	0,00 0,00 0,00	0,00 0,00 0,00	9.000,00 9.000,00 0,00									
3	1.142.000,00 1.617.360,00 1.617.352,89	137.000,00 207.000,00 190.368,18	4.790.000,00 5.756.000,00 5.288.245,55	0,00 0,00 0,00	0,00 0,00 0,00	0,00 0,00 0,00	0,00 0,00 0,00	0,00 0,00 0,00	0,00 0,00 0,00	6.069.000,00 7.580.360,00 7.095.966,62									
4	10.186.500,00 14.653.154,00 11.722.141,49	2.063.000,00 5.078.290,00 2.433.892,96	14.199.500,00 31.598.907,67 23.515.787,19	0,00 0,00 0,00	0,00 0,00 0,00	30.827.000,00 37.837.000,00 9.816.635,41	0,00 0,00 0,00	0,00 0,00 0,00	0,00 0,00 0,00	57.276.000,00 89.167.351,67 47.488.457,05									
5	9.868.000,00 14.498.000,00 11.303.807,82	1.872.000,00 4.947.000,00 2.322.911,61	14.446.000,00 15.746.000,00 15.443.781,31	0,00 0,00 0,00	0,00 0,00 0,00	280.000,00 280.000,00 0,00	0,00 0,00 0,00	0,00 0,00 0,00	0,00 0,00 0,00	26.466.000,00 35.471.000,00 29.070.500,74									
6	2.027.000,00 4.682.970,00 4.439.176,37	216.000,00 683.250,00 558.001,89	3.254.000,00 2.809.487,14 928.827,62	0,00 0,00 0,00	0,00 0,00 0,00	3.000.000,00 7.387.000,00 1.175.712,96	0,00 0,00 0,00	0,00 0,00 0,00	0,00 0,00 0,00	8.497.000,00 15.562.707,14 7.101.718,84									
7	184.000,00 234.000,00 208.002,69	16.000,00 31.000,00 29.891,40	153.000,00 153.000,00 112.167,20	0,00 0,00 0,00	0,00 0,00 0,00	0,00 0,00 0,00	0,00 0,00 0,00	0,00 0,00 0,00	0,00 0,00 0,00	353.000,00 418.000,00 350.061,29									
8	8.754.000,00 12.889.672,58 10.040.600,79	1.458.000,00 3.995.000,00 2.054.686,96	5.604.000,00 11.228.220,90 9.659.642,87	0,00 0,00 0,00	10.000,00 10.000,00 0,00	1.620.000,00 1.780.000,00 1.047.331,32	0,00 0,00 0,00	0,00 0,00 0,00	0,00 0,00 0,00	17.446.000,00 29.902.893,48 22.802.261,94									
TOPLAM	36.121.000,00 54.799.336,58 45.032.064,47	6.197.000,00 15.595.464,00 8.151.190,56	54.936.500,00 102.870.615,71 86.385.139,72	500.000,00 503.250,00 503.249,10	1.347.500,00 1.447.500,00 992.770,99	39.527.000,00 51.604.000,00 13.651.947,13	551.000,00 951.000,00 947.338,52	4.000.000,00 6.895.661,59 3.548.513,04	9.550.000,00 35.241,38 0,00	152.730.000,00 234.702.069,26 159.212.213,53									

[Handwritten signature]

[Handwritten signature]

2022 MALİ YILI BÜTÇESİ KESİN HESABI ENCÜMEN KARARI EK TABLOLAR

BÜTÇE GİDERLERİ EKONOMİK SINIFLANDIRMA TABLOSU (TABLO-5)

Hesap Kodu	Ekonomik				BÜTÇE GİDERİNİN TÜRÜ	(2020) Yılı	(2021) Yılı	Cari Yıl (2022)
	Kod1	Kod2	Kod3	Kod4				
830	1				PERSONEL GİDERLERİ	27.207.668,26	30.102.356,93	45.032.064,47
830	2				SOSYAL GÜVENLİK KURUMLARINA DEVLET PRİMİ GİDERLERİ	4.732.711,50	5.245.266,06	8.151.190,56
830	3				MAL VE HİZMET ALIM GİDERLERİ	23.216.247,06	37.568.010,59	86.385.139,72
830	4				FAİZ GİDERLERİ	260.691,23	747.585,62	503.249,10
830	5				CARİ TRANSFERLER	1.527.472,07	1.235.781,82	992.770,99
830	6				SERMAYE GİDERLERİ	3.940.697,77	12.603.630,19	13.651.947,13
830	7				SERMAYE TRANSFERLERİ	395.318,60	534.679,02	947.338,52
830	8				BORÇ VERME	7.221.793,53	5.990.990,89	3.548.513,04
BÜTÇE GİDERLERİ TOPLAMI						68.502.600,02	94.028.301,12	159.212.213,33

M. M. M.

M. M. M.

2022 MALİ YILI BÜTÇESİ KESİN HESABI ENCÜMEN KARARI EK TABLOLAR

2) BÜTÇE GELİR KESİN HESAP CETVELİ

BÜTÇE GELİR KESİN HESAP CETVELİ (TABLO-6)

GELİRİN KODU	AÇIKLAMA	A BÜTÇE İLE TAHMİN EDİLEN	B DEVREDEN GELİR TAHAKKUKU	C 2022 YILI TAHAKKUKU	D TOPLAM TAHAKKUK (B + C)	E 2022 YILI TAHSİLATI	F TAHSİLATIN RED VE İADELER	G 2022 YILI NET TAHSİLATI	H GELECEK YILA DEVREDEN TAHAKKUK	I TAHSİLAT ORANI %
1	VERGİ GELİRLERİ	60.862.000,00	12.171.994,11	45.443.431,81	57.615.425,92	41.920.154,56	179.921,03	41.740.233,53	15.695.271,36	72,45
3	TEŞEBBÜS VE MÜLKİYET GELİRİ	12.945.000,00	854.745,77	11.495.470,85	12.350.216,62	11.274.944,90	59.490,25	11.215.454,65	1.075.271,72	90,81
4	ALINAN BAĞIŞ VE YAKDIMLAR İLE ÖZEL GELİRLER	24.596.000,00	0,00	6.336.726,51	6.336.726,51	6.336.726,51	0,03	6.336.726,48	0,00	100,00
5	DİĞER GELİRLER	52.034.000,00	4.680.278,03	60.668.847,25	65.349.125,28	58.675.090,03	10.659,41	58.664.430,62	6.674.035,25	89,77
6	SERMAYE GELİRLERİ	65.790.000,00	0,00	9.657.801,22	9.657.801,22	9.657.801,22	0,00	9.657.801,22	0,00	100,00
9	RED VE İADELER (-)	-170.000,00	0,00	0,00	0,00	0,00	0,00	0,00	0,00	0,00
	Toplam	216.057.000,00	17.707.017,91	133.602.277,64	151.309.295,55	127.864.717,22	250.070,72	127.614.646,50	23.444.578,33	

BÜTÇELENER VE GERÇEKLEŞEN TUTARLARIN KARŞILAŞTIRILMA TABLOSU
(TABLO-7)

01.01.2022 - 31.12.2022

TAHSİLATLAR VERGİ GELİRLERİ	Bütçelenen Tutarlar		Gerçekleşen Tutar
	Bütçe Ödeneği / Gelir Tahmini	Nihai Ödenek	
	60.862.000,00	0,00	41.920.154,56

deli mu

13

2022 MALİ YILI BÜTÇESİ KESİN HESABI ENCÜMEN KARARI EK TABLOLAR

SOSYAL GÜVENLİK GELİRLERİ	0,00	0,00	0,00	0,00
TEŞEBBÜS VE MÜLKİYET GELİRLERİ	12.945.000,00	0,00	0,00	11.274.944,90
ALINAN BAĞIŞ VE YARDIMLAR İLE ÖZEL GELİRLER	24.596.000,00	0,00	0,00	6.336.726,51
DİĞER GELİRLER	52.034.000,00	0,00	0,00	58.675.090,03
SERMAYE GELİRLERİ	65.790.000,00	0,00	0,00	9.657.801,22
ALACAKLARDAN TAHSİLAT	0,00	0,00	0,00	0,00
RED VE İADELER (-)	-170.000,00	0,00	0,00	-250.070,72
Toplam Tahsilatlar	216.057.000,00	0,00	0,00	127.614.646,50
ÖDEMELER				
PERSONEL GİDERLERİ	36.121.000,00	54.799.336,58		45.032.064,47
SOSYAL GÜVENLİK KURUMLARINA DEVLET PRİMİ GİDERLERİ	6.197.000,00	15.595.464,00		8.151.190,56
MAL VE HİZMET ALIM GİDERLERİ	54.936.500,00	102.870.615,71		86.385.139,72
FAİZ GİDERLERİ	500.000,00	503.250,00		503.249,10
CARI TRANSFERLER	1.347.500,00	1.447.500,00		992.770,99
SERMAYE GİDERLERİ	39.527.000,00	51.604.000,00		13.651.947,13
SERMAYE TRANSFERLERİ	551.000,00	951.000,00		947.338,52
BORÇ VERME	4.000.000,00	6.895.661,59		3.548.513,04
YEDEK ÖDENEKLER	9.550.000,00	35.241,38		0,00
Toplam Ödemeler	152.730.000,00	234.702.069,26		159.212.213,53
NET TAHSİLATLAR / ÖDEMELER				% 0,80

Jm, em *Ar. Fi.*

2022 MALİ YILI BÜTÇESİ KESİN HESABI ENCÜMEN KARARI EK TABLOLAR

3) FİNANSMANIN EKONOMİK SINIFLANDIRMASI

FİNANSMANIN EKONOMİK SINIFLANDIRMASI (TABLO-8)

KOD	AÇIKLAMA	ÖNGÖRÜLEN (TL (+ \ -))	GERÇEKLEŞEN (TL (+ \ -))
1	İÇ BORÇLANMA	0,00	0,00
2	DIŞ BORÇLANMA	0,00	0,00
3	LİKİDİTE AMAÇLI TUTULAN NAKİT, MEVDUAT VE MENKUL KIYMETLERDEKİ DEĞİŞİKLİKLER	0,00	0,00

İmza



2022 MALİ YILI BÜTÇESİ KESİN HESABI ENCÜMEN KARARI EK TABLOLAR

4) TAŞINIR KESİN HESAP CETVELİ

GİRİŞ ÇIKIŞ- SAYAÇLAR (TABLO-9)

Kodu	Adı	Defter Türü	Sayaç Tipi	Sayaç No	Yıl
3101	FEN İŞLERİ MÜDÜRLÜĞÜ BİRİM AMB	Ambar	Giriş Çıkış Tif No	19	2022
4301	ZABITA MÜDÜRLÜĞÜ BİRİM AMBARI	Ambar	Giriş Çıkış Tif No	16	2022
401	MALİ HİZMETLER MÜDÜRLÜĞÜ BİRİM	Ambar	Giriş Çıkış Tif No	8	2022
3401	MALİ HİZMETLER MÜDÜRLÜĞÜ BİRİM(P)	Ambar	Giriş Çıkış Tif No	0	2022
1801	YAZI İŞLERİ MÜDÜRLÜĞÜ BİRİM AM	Ambar	Giriş Çıkış Tif No	7	2022
3801	PARK VE BAĞÇELER MÜDÜRLÜĞÜ BİR	Ambar	Giriş Çıkış Tif No	20	2022
3901	SAĞLIK İŞLERİ MÜDÜRLÜĞÜ BİRİM	Ambar	Giriş Çıkış Tif No	6	2022
2501	BASIN VE HALKLA İLİŞKİLER MÜDÜ	Ambar	Giriş Çıkış Tif No	8	2022
4101	TEMİZLİK İŞLERİ MÜDÜRLÜĞÜ BİRİ	Ambar	Giriş Çıkış Tif No	87	2022
3701	KÜLTÜR VE SOSYAL İŞLER MÜDÜRLÜ	Ambar	Giriş Çıkış Tif No	12	2022
4201	VETERİNER İŞLERİ MÜDÜRLÜĞÜ BİR	Ambar	Giriş Çıkış Tif No	24	2022
201	ÖZEL KALEM MÜDÜRLÜĞÜ BİRİM AMB	Ambar	Giriş Çıkış Tif No	58	2022
4102	AKARYAKIT AMBARI	Ambar	Giriş Çıkış Tif No	52	2022
501	İNSAN KAYNAKLARI VE EĞİTİM MÜD	Ambar	Giriş Çıkış Tif No	25	2022
4001	DESTEK HİZMETLERİ MÜDÜRLÜĞÜ Bİ	Ambar	Giriş Çıkış Tif No	133	2022
1001	BİLGİ İŞLEM MÜDÜRLÜĞÜ BİRİM AM	Ambar	Giriş Çıkış Tif No	84	2022
	TOPLAM			559	
12501	BASIN VE HALKLA İLİŞKİLER MÜDÜ	Demirbaş	Giriş Çıkış Tif No	1	2022
10401	MALİ HİZMETLER MÜDÜRLÜĞÜ BİRİM	Demirbaş	Giriş Çıkış Tif No	1	2022
13101	FEN İŞLERİ MÜDÜRLÜĞÜ BİRİM AMB	Demirbaş	Giriş Çıkış Tif No	3	2022
14101	TEMİZLİK İŞLERİ MÜDÜRLÜĞÜ BİRİ	Demirbaş	Giriş Çıkış Tif No	2	2022
14001	DESTEK HİZMETLERİ MÜDÜRLÜĞÜ Bİ	Demirbaş	Giriş Çıkış Tif No	3	2022

M. Em



2022 MALİ YILI BÜTÇESİ KESİN HESABI ENCÜMEN KARARI EK TABLOLAR

14201	VETERİNER İŞLERİ MÜDÜRLÜĞÜ BİR	Demirbaş	Giriş Çıkış Tif No	2	2022
13701	KÜLTÜR VE SOSYAL İŞLER MÜDÜRLÜ	Demirbaş	Giriş Çıkış Tif No	6	2022
13801	PARK VE BAHÇELER MÜDÜRLÜĞÜ BİR	Demirbaş	Giriş Çıkış Tif No	2	2022
10201	ÖZEL KALEM MÜDÜRLÜĞÜ BİRİM AMB	Demirbaş	Giriş Çıkış Tif No	8	2022
11001	BİLGİ İŞLEM MÜDÜRLÜĞÜ BİRİM AM	Demirbaş	Giriş Çıkış Tif No	9	2022
14301	ZABITA MÜDÜRLÜĞÜ BİRİM AMBARI	Demirbaş	Giriş Çıkış Tif No	1	2022
11801	YAZI İŞLERİ MÜDÜRLÜĞÜ BİRİM AM	Demirbaş	Giriş Çıkış Tif No	2	2022
10501	İNSAN KAYNAKLARI VE EĞİTİM MÜD	Demirbaş	Giriş Çıkış Tif No	3	2022
12401	HUKUK İŞLERİ MÜDÜRLÜĞÜ BİRİM A	Demirbaş	Giriş Çıkış Tif No	1	2022
TOPLAM				44	

ZİMMET SAYAÇLAR (TABLO-10)

Kodu	Adı	Defter Türü	Sayaç Tipi	Sayaç No	Yıl
12501	BASIN VE HALKLA İLİŞKİLER MÜDÜ	Demirbaş	Zimmet Fiş No	1	2022
10401	MALİ HİZMETLER MÜDÜRLÜĞÜ BİRİM	Demirbaş	Zimmet Fiş No	15	2022
13101	FEN İŞLERİ MÜDÜRLÜĞÜ BİRİM AMB	Demirbaş	Zimmet Fiş No	7	2022
14101	TEMİZLİK İŞLERİ MÜDÜRLÜĞÜ BİRİ	Demirbaş	Zimmet Fiş No	8	2022
14001	DESTEK HİZMETLERİ MÜDÜRLÜĞÜ Bİ	Demirbaş	Zimmet Fiş No	12	2022
14201	VETERİNER İŞLERİ MÜDÜRLÜĞÜ BİR	Demirbaş	Zimmet Fiş No	2	2022
13701	KÜLTÜR VE SOSYAL İŞLER MÜDÜRLÜ	Demirbaş	Zimmet Fiş No	21	2022
13801	PARK VE BAHÇELER MÜDÜRLÜĞÜ BİR	Demirbaş	Zimmet Fiş No	4	2022
10201	ÖZEL KALEM MÜDÜRLÜĞÜ BİRİM AMB	Demirbaş	Zimmet Fiş No	11	2022
14301	ZABITA MÜDÜRLÜĞÜ BİRİM AMBARI	Demirbaş	Zimmet Fiş No	4	2022
11801	YAZI İŞLERİ MÜDÜRLÜĞÜ BİRİM AM	Demirbaş	Zimmet Fiş No	3	2022
10501	İNSAN KAYNAKLARI VE EĞİTİM MÜD	Demirbaş	Zimmet Fiş No	15	2022
12401	HUKUK İŞLERİ MÜDÜRLÜĞÜ BİRİM A	Demirbaş	Zimmet Fiş No	2	2022
11001	BİLGİ İŞLEM MÜDÜRLÜĞÜ BİRİM AM	Demirbaş	Zimmet Fiş No	159	2022
TOPLAM				264	

Dr. M. M.

[Signature]

2022 MALİ YILI BÜTÇESİ KESİN HESABI ENCÜMEN KARARI EK TABLOLAR

KAYITAN DÜŞME SAYAÇ (TABLO-11)

Kodu	Adı	Defter Türü	Sayaç Tipi	Sayaç No	Yıl
13701	KÜLTÜR VE SOSYAL İŞLER MÜDÜRLÜ	Demirbaş	Kayıttan Düşme Onay Tutanak No	1	2022
13801	PARK VE BAHÇELER MÜDÜRLÜĞÜ BİR	Demirbaş	Kayıttan Düşme Onay Tutanak No	1	2022
13101	FEN İŞLERİ MÜDÜRLÜĞÜ BİRİM AMB	Demirbaş	Kayıttan Düşme Onay Tutanak No	1	2022
10201	ÖZEL KALEM MÜDÜRLÜĞÜ BİRİM AMB	Demirbaş	Kayıttan Düşme Onay Tutanak No	1	2022
14101	TEMİZLİK İŞLERİ MÜDÜRLÜĞÜ BİRİ	Demirbaş	Kayıttan Düşme Onay Tutanak No	1	2022
10401	MALİ HİZMETLER MÜDÜRLÜĞÜ BİRİM	Demirbaş	Kayıttan Düşme Onay Tutanak No	1	2022
14001	DESTEK HİZMETLERİ MÜDÜRLÜĞÜ Bİ	Demirbaş	Kayıttan Düşme Onay Tutanak No	1	2022
11001	BİLGİ İŞLEM MÜDÜRLÜĞÜ BİRİM AM	Demirbaş	Kayıttan Düşme Onay Tutanak No	2	2022
14301	ZABITA MÜDÜRLÜĞÜ BİRİM AMBARI	Demirbaş	Kayıttan Düşme Onay Tutanak No	1	2022
11801	YAZI İŞLERİ MÜDÜRLÜĞÜ BİRİM AM	Demirbaş	Kayıttan Düşme Onay Tutanak No	1	2022
10501	İNSAN KAYNAKLARI VE EĞİTİM MÜD	Demirbaş	Kayıttan Düşme Onay Tutanak No	2	2022
12401	HUKUK İŞLERİ MÜDÜRLÜĞÜ BİRİM A	Demirbaş	Kayıttan Düşme Onay Tutanak No	1	2022
TOPLAM					14

DAYANIKLI MALLAR (TABLO-12)

İDARENİN	ADI	NARLİDERE BELEDİYESİ	KODU	46.35.26.0.0.0	TAŞINIR HESAP KODU	253	TESİS, MAKİNE VE CİHAZLAR	YILI	2022
TAŞINIR I. DÜZEY DETAY KODU	TAŞINIR I. DÜZEY DETAY ADI	GEÇEN YILDAN DEVREDEDEN TUTAR	YIL İÇİNDE GİREN TUTAR	TOPLAM TUTAR	YIL İÇİNDE ÇIKAN TUTAR	GELECEK YILA DEVREDEDEN TUTAR			
253.2	MAKİNELER VE ALETLER GRUBU	856.274,95	211.637,00	1.067.911,95	60.504,85	1.007.407,10			
253.3	CİHAZLAR VE ALETLER GRUBU	456.492,85	22.923,00	479.415,85	11.517,33	467.898,52			
TOPLAM		1.312.767,80	234.560,00	1.547.327,80	72.022,18	1.475.305,62			
İDARENİN	ADI	NARLİDERE BELEDİYESİ	KODU	46.35.26.0.0.0	TAŞINIR HESAP KODU	254	TAŞITLAR GRUBU	YILI	2022

del. em

2022 MALİ YILI BÜTÇESİ KESİN HESABI ENCÜMEN KARARİ EK TABLOLAR

TAŞINIR İ. DÜZEY DETAY KODU	TAŞINIR İ. DÜZEY DETAY ADI		GEÇEN YILDAN DEVREDEN TUTAR	YIL İÇİNDE GİREN TUTAR		TOPLAM TUTAR	YIL İÇİNDE ÇIKAN TUTAR	GELECEK YILA DEVREDEN TUTAR
	ADİ	NARLİDERE BELEDİYESİ		T.AŞINIR HESAP KODU	255			
254.1	KARAYOLU TAŞITLARI GRUBU		7.311.512,72	0,00	7.311.512,72	0,00	7.311.512,72	
	TOPLAM		7.311.512,72	0,00	7.311.512,72	0,00	7.311.512,72	
İDARENİN	ADİ	NARLİDERE BELEDİYESİ	KODU	T.AŞINIR HESAP KODU	255	KLİMA	YILI	2022
TAŞINIR İ. DÜZEY DETAY KODU	TAŞINIR İ. DÜZEY DETAY ADI		GEÇEN YILDAN DEVREDEN TUTAR	YIL İÇİNDE GİREN TUTAR		TOPLAM TUTAR	YIL İÇİNDE ÇIKAN TUTAR	GELECEK YILA DEVREDEN TUTAR
	ADİ	NARLİDERE BELEDİYESİ		T.AŞINIR HESAP KODU	255			
255.1	DÖŞEME VE MEFRUŞAT		209.332,82	55.038,00	264.370,82	16.528,59	247.842,23	
255.2	BÜRO MAKİNELERİ GRUBU		2.675.087,28	1.107.448,56	3.782.535,84	45.369,98	3.737.165,86	
255.3	MOBİLYALAR GRUBU		1.365.144,29	306.758,20	1.671.902,49	182.129,76	1.489.772,73	
255.4	BESLENME/GIDA VE MUTFAK DEMİRBAŞLARI GRUBU		6.329,00	0,00	6.329,00	0,00	6.329,00	
255.6	TARİHİ VEYA SANAT DEĞERİ OLAN DEMİRBAŞLAR GRUBU		180.333,45	0,00	180.333,45	0,30	180.333,15	
255.7	KÜTÜPHANE DEMİRBAŞLARI GRUBU		47.582,54	0,00	47.582,54	4.056,00	43.526,54	
255.8	EĞİTİM DEMİRBAŞLARI GRUBU		46.689,45	0,00	46.689,45	4.737,74	41.951,71	
255.9	SPOR AMAÇLI KULLANILAN DEMİRBAŞLAR GRUBU		9.179,61	1.600,08	10.779,69	0,00	10.779,69	
255.10	GÜVENLİK, KONTROL VE TEDBİR AMAÇLI DEMİRBAŞLAR GRUBU		266.238,35	115.791,04	382.029,39	4.180,00	377.849,39	
255.11	DEMİRBAŞ NİTELİĞİNDEKİ SÜS EŞYALARI		22.667,88	0,00	22.667,88	3.328,78	19.339,10	
255.12	KULLANIMDA OLAN DEMİRBAŞ NİTELİĞİNDEKİ DEĞERLİ EŞYALAR		1.534,04	0,00	1.534,04	354,04	1.180,00	
255.99	DİĞER DEMİRBAŞLAR GRUBU		247.602,61	67.224,60	314.827,21	0,00	314.827,21	
	TOPLAM		5.077.721,32	1.653.860,48	6.731.581,80	260.685,19	6.470.896,61	
	253-254-255 GENEL TOPLAM		13.702.001,84	1.888.420,48	15.590.422,32	332.707,37	15.257.714,95	

[Handwritten signature]

[Handwritten signature]

2022 MALİ YILI BÜTÇESİ KESİN HESABI ENCÜMEN KARAR EK TABLOLAR

TÜKETİME YÖNELİK MALLAR (TABLO-13)

İDARENİN	ADI	NARLİDERE BELEDİYESİ	KODU	46.35.26.0.0.0	TAŞINIR HESAP KODU	150	İLK MADDE VE MALZEMELER HESABI	YILI	2022
TAŞINIR I. DÜZEY DETAY KODU	TAŞINIR I. DÜZEY DETAY ADI		GEÇEN YILDAN DEVREDEN TUTAR	YIL İÇİNDE GİREN TUTAR	TOPLAM TUTAR	YIL İÇİNDE ÇIKAN TUTAR	GELECEK YILA DEVREDEN TUTAR		
150.1	KIRTASIYE MALZEMELERİ GRUBU		160.775,59	529.324,36	690.099,95	420.191,26	269.908,69		
150.2	BESLENME/GIDA AMAÇLI VE MUTFAKTA KULLANILAN TÜKETİM MA		0,00	22.098,91	22.098,91	21.927,81	171,10		
150.3	TIBBİ VE LABORATUVAR SARF MALZEMELERİ GRUBU		15.811,20	477.532,59	493.343,79	492.996,03	347,76		
150.4	YAKITLAR, YAKIT KATKILARI VE KATKI YAĞLAR GRUBU		398.225,06	6.234.189,26	6.632.414,32	5.946.375,30	686.039,02		
150.5	TEMİZLEME EKİPMANLARI GRUBU		100.533,48	671.670,91	772.204,39	592.879,82	179.324,57		
150.6	GİYECEK, MEFRUŞAT VE TUHAFTIYE MALZEMELERİ GRUBU		25.978,79	635.592,62	661.571,41	639.930,57	21.640,84		
150.7	YİYECEK GRUBU		0,00	68.849,54	68.849,54	68.123,78	725,76		
150.8	İÇECEK GRUBU		11.589,69	40.621,60	52.211,29	42.477,78	9.733,51		
150.10	ZIRAI MADDELER GRUBU		0,00	199.423,64	199.423,64	199.423,64	0,00		
150.11	YEM GRUBU		0,00	55.755,00	55.755,00	55.755,00	0,00		
150.12	BAKIM ONARIM VE ÜRETİM MALZEMELERİ GRUBU		10.662,90	1.666.716,55	1.677.379,45	1.252.888,05	424.491,40		
150.13	YEDEK PARÇALAR GRUBU		239.339,36	2.293.523,26	2.532.862,62	2.342.952,98	189.909,64		
150.14	225/70R-15 C DÜZ DİŞ DİŞ LASTİK DUBLEX		0,00	256.449,40	256.449,40	256.449,40	0,00		
150.15	DEĞİŞİM, BAĞIŞ VE SATIŞ AMAÇLI YAYINLAR GRUBU		0,00	14.795,00	14.795,00	14.795,00	0,00		
150.99	DİĞER TÜKETİM AMAÇLI MALZEMELER		42.676,96	1.202.872,22	1.245.549,18	1.231.993,02	13.556,16		
TOPLAM			1.005.593,04	14.369.414,86	15.375.007,90	13.579.159,44	1.795.848,46		
150 GENEL TOPLAM			1.005.593,04	14.369.414,86	15.375.007,90	13.579.159,44	1.795.848,46		

ALİ ENGİN (BAŞKAN)

MUSTAFA OĞLAK (ÜYE)

METİN ŞAHİN (ÜYE)

DİDEM ÇİRBAN (ÜYE)





*BÜTÇE
GİDER KESİN
HESAP
CETVELİ
(Örnek-29)*

T.C.
NARLIDERE BELEDİYE BAŞKANLIĞI
Bütçe Gider Kesin Hesap Cetveli

Kurum Adı : HEPSİ															01.01.2022 - 31.12.2022								
Bütçe Yılı : 2022																							
Kurumsal Sınıflandırma	Fonksiyonel Sınıflandırma	FİNANST	Ekonomik Sınıflandırma	Açıklama	GEÇEN YILDAN DEVREDEN ÖDENEK	BÜTÇE İLE VERİLEN ÖDENEK	EK VE OLAĞAN ÜSTÜ VERİLEN	AKTARMA YLA EKLENEN (+)	AKTARMA YLA DÜŞÜLEN (-)	NET BÜTÇE ÖDENEĞİ TOPLAM	BÜTÇE GİD.	ÖDENEN BÜTÇE GİD.	ÖDENEK ÜSTÜ HARCAMA	İPTAL EDİLEN ÖDENEK	SONRAKİ YILA DEVREDEN ÖDENEK	GERÇEKLEŞME ORANI							
46				BELEDİYE,BAĞLI İDARE	18.645.069,26	152.730.000,00	63.327.000,00	27.912.258,62	27.912.258,62	234.702.069,26	159.212.213,53	159.212.213,53	0,00	45.872.783,46	29.617.072,27	0,68							
46	35			İZMİR İLİ	18.645.069,26	152.730.000,00	63.327.000,00	27.912.258,62	27.912.258,62	234.702.069,26	159.212.213,53	159.212.213,53	0,00	45.872.783,46	29.617.072,27	0,68							
46	35	26		NARLIDERE BELEDİYESİ	18.645.069,26	152.730.000,00	63.327.000,00	27.912.258,62	27.912.258,62	234.702.069,26	159.212.213,53	159.212.213,53	0,00	45.872.783,46	29.617.072,27	0,68							
46	35	26	2	ÖZEL KALEM MÜDÜRLÜĞÜ	2.895.661,59	7.503.000,00	875.000,00	2.269.680,00	150.000,00	13.393.341,59	8.936.632,47	8.936.632,47	0,00	1.109.560,57	3.347.148,55	0,67							
46	35	26	2	ÖZEL KALEM MÜDÜRLÜĞÜ	2.895.661,59	7.503.000,00	875.000,00	2.269.680,00	150.000,00	13.393.341,59	8.936.632,47	8.936.632,47	0,00	1.109.560,57	3.347.148,55	0,67							
46	35	26	2	1	GENEL KAMU HİZMETLERİ	2.895.661,59	7.503.000,00	875.000,00	2.269.680,00	150.000,00	13.393.341,59	8.936.632,47	8.936.632,47	0,00	1.109.560,57	3.347.148,55	0,67						
46	35	26	2	1	1	YASAMA VE YÜRÜTME ORGANLARI	0,00	3.112.000,00	875.000,00	2.269.680,00	150.000,00	6.106.680,00	5.308.153,74	5.308.153,74	0,00	798.526,26	0,00	0,87					
46	35	26	2	1	1	1	YASAMA VE YÜRÜTME ORGANLARI	0,00	3.112.000,00	875.000,00	2.269.680,00	150.000,00	6.106.680,00	5.308.153,74	5.308.153,74	0,00	798.526,26	0,00	0,87				
46	35	26	2	1	1	1	0	YASAMA VE YÜRÜTME ORGANLARI	0,00	2.487.000,00	875.000,00	2.269.680,00	0,00	5.631.680,00	5.033.850,32	5.033.850,32	0,00	597.829,68	0,00	0,89			
46	35	26	2	1	1	1	0	5	MAHALLİ İDARELER	0,00	2.487.000,00	875.000,00	2.269.680,00	0,00	5.631.680,00	5.033.850,32	5.033.850,32	0,00	597.829,68	0,00	0,89		
46	35	26	2	1	1	1	0	5	1	PERSONEL GİDERLERİ	0,00	569.000,00	500.000,00	679.680,00	0,00	1.748.680,00	1.659.155,02	1.659.155,02	0,00	89.524,98	0,00	0,95	
46	35	26	2	1	1	1	0	5	1	1	MEMURLAR	0,00	219.000,00	400.000,00	400.000,00	0,00	1.019.000,00	969.822,29	969.822,29	0,00	49.177,71	0,00	0,95
46	35	26	2	1	1	1	0	5	1	5	DIĞER PERSONEL	0,00	350.000,00	100.000,00	279.680,00	0,00	729.680,00	689.332,73	689.332,73	0,00	40.347,27	0,00	0,94
46	35	26	2	1	1	1	0	5	2	SOSYAL GÜVENLİK KURUMLARINA	0,00	28.000,00	75.000,00	20.000,00	0,00	123.000,00	101.011,34	101.011,34	0,00	21.988,66	0,00	0,82	
46	35	26	2	1	1	1	0	5	2	1	MEMURLAR	0,00	28.000,00	75.000,00	20.000,00	0,00	123.000,00	101.011,34	101.011,34	0,00	21.988,66	0,00	0,82
46	35	26	2	1	1	1	0	5	3	MAL VE HİZMET ALIM GİDERLERİ	0,00	1.855.000,00	300.000,00	1.240.000,00	0,00	3.395.000,00	2.930.846,76	2.930.846,76	0,00	464.153,24	0,00	0,86	
46	35	26	2	1	1	1	0	5	3	2	TÜKETİME YÖNELİK MAL VE MALZEME	0,00	67.000,00	0,00	475.000,00	0,00	542.000,00	421.171,32	421.171,32	0,00	120.828,68	0,00	0,78
46	35	26	2	1	1	1	0	5	3	3	YOLLUKLAR	0,00	15.000,00	0,00	475.000,00	0,00	15.000,00	0,00	0,00	0,00	15.000,00	0,00	0,00
46	35	26	2	1	1	1	0	5	3	4	GÖREV GİDERLERİ	0,00	24.000,00	0,00	475.000,00	0,00	24.000,00	0,00	0,00	0,00	24.000,00	0,00	0,00
46	35	26	2	1	1	1	0	5	3	5	HİZMET ALIMLARI	0,00	226.000,00	0,00	30.000,00	0,00	256.000,00	218.318,20	218.318,20	0,00	37.681,80	0,00	0,85
46	35	26	2	1	1	1	0	5	3	6	TEMSİL VE TANITMA GİDERLERİ	0,00	1.500.000,00	300.000,00	585.000,00	0,00	2.385.000,00	2.157.128,76	2.157.128,76	0,00	227.871,24	0,00	0,90
46	35	26	2	1	1	1	0	5	3	7	MENKUL MAL,GAYRİMADDİ	0,00	23.000,00	0,00	150.000,00	0,00	173.000,00	134.228,48	134.228,48	0,00	38.771,52	0,00	0,78
46	35	26	2	1	1	1	0	5	6	SERMAYE GİDERLERİ	0,00	35.000,00	0,00	330.000,00	0,00	365.000,00	342.837,20	342.837,20	0,00	22.162,80	0,00	0,94	
46	35	26	2	1	1	1	0	5	6	1	MAMUL MAL ALIMLARI	0,00	35.000,00	0,00	330.000,00	0,00	365.000,00	342.837,20	342.837,20	0,00	22.162,80	0,00	0,94
46	35	26	2	1	1	1	23				KADIN DANIŞMA MERKEZİ KÜLTÜREL	0,00	15.000,00	0,00	15.000,00	0,00	15.000,00	0,00	0,00	0,00	15.000,00	0,00	0,00
46	35	26	2	1	1	1	23	5			MAHALLİ İDARELER	0,00	15.000,00	0,00	15.000,00	0,00	15.000,00	0,00	0,00	0,00	15.000,00	0,00	0,00
46	35	26	2	1	1	1	23	5	3		MAL VE HİZMET ALIM GİDERLERİ	0,00	15.000,00	0,00	15.000,00	0,00	15.000,00	0,00	0,00	0,00	15.000,00	0,00	0,00
46	35	26	2	1	1	1	23	5	3	2	TÜKETİME YÖNELİK MAL VE MALZEME	0,00	5.000,00	0,00	5.000,00	0,00	5.000,00	0,00	0,00	0,00	5.000,00	0,00	0,00
46	35	26	2	1	1	1	23	5	3	6	TEMSİL VE TANITMA GİDERLERİ	0,00	10.000,00	0,00	10.000,00	0,00	10.000,00	0,00	0,00	0,00	10.000,00	0,00	0,00
46	35	26	2	1	1	1	64				FESTİVAL VE KONSERLER	0,00	500.000,00	0,00	0,00	150.000,00	350.000,00	222.430,00	222.430,00	0,00	127.570,00	0,00	0,64

46	35	26	4		1	1	2	0	5	1	1				MEMURLAR	0,00	543.000,00	50.000,00	0,00	0,00	593.000,00	568.581,72	568.581,72	0,00	24.418,28	0,00	0,96
46	35	26	4		1	1	2	0	5	2					SOSYAL GÜVENLİK KURUMLARINA	0,00	75.000,00	5.000,00	0,00	0,00	80.000,00	71.161,71	71.161,71	0,00	8.838,29	0,00	0,89
46	35	26	4		1	1	2	0	5	2	1				MEMURLAR	0,00	75.000,00	5.000,00	0,00	0,00	80.000,00	71.161,71	71.161,71	0,00	8.838,29	0,00	0,89
46	35	26	4		1	1	2	0	5	3					MAL VE HİZMET ALIM GİDERLERİ	0,00	74.000,00	0,00	35.000,00	0,00	109.000,00	44.763,08	44.763,08	0,00	64.236,92	0,00	0,41
46	35	26	4		1	1	2	0	5	3	2				TÜKETİME YÖNELİK MAL VE MALZEME	0,00	10.000,00	0,00	35.000,00	0,00	45.000,00	27.404,50	27.404,50	0,00	17.595,50	0,00	0,61
46	35	26	4		1	1	2	0	5	3	3				YOLLUKLAR		3.000,00				3.000,00	0,00	0,00	0,00	3.000,00	0,00	
46	35	26	4		1	1	2	0	5	3	4				GÖREV GİDERLERİ	0,00	40.000,00	0,00	0,00	0,00	40.000,00	17.358,58	17.358,58	0,00	22.641,42	0,00	0,43
46	35	26	4		1	1	2	0	5	3	5				HİZMET ALIMLARI		7.000,00				7.000,00	0,00	0,00	0,00	7.000,00	0,00	
46	35	26	4		1	1	2	0	5	3	7				MENKUL MAL,GAYRİMADDİ		14.000,00				14.000,00	0,00	0,00	0,00	14.000,00	0,00	
46	35	26	4		1	1	2	0	5	4					FAİZ GİDERLERİ	0,00	500.000,00	0,00	3.250,00	0,00	503.250,00	503.249,10	503.249,10	0,00	0,90	0,00	1,00
46	35	26	4		1	1	2	0	5	4	2				DİĞER İÇ BORÇ FAİZ GİDERLERİ	0,00	500.000,00	0,00	3.250,00	0,00	503.250,00	503.249,10	503.249,10	0,00	0,90	0,00	1,00
46	35	26	4		1	1	2	86							BELEDİYEMİZ FİNANS YAPISINI		50.000,00				50.000,00	0,00	0,00	0,00	50.000,00	0,00	
46	35	26	4		1	1	2	86	5						MAHALLİ İDARELER		50.000,00				50.000,00	0,00	0,00	0,00	50.000,00	0,00	
46	35	26	4		1	1	2	86	5	3					MAL VE HİZMET ALIM GİDERLERİ		50.000,00				50.000,00	0,00	0,00	0,00	50.000,00	0,00	
46	35	26	4		1	1	2	86	5	3	5				HİZMET ALIMLARI		50.000,00				50.000,00	0,00	0,00	0,00	50.000,00	0,00	
46	35	26	4		1	1	2	92							BELEDİYENİN ORTA VE UZUN VADELİ AMAÇ		20.000,00				20.000,00	0,00	0,00	0,00	20.000,00	0,00	
46	35	26	4		1	1	2	92	5						MAHALLİ İDARELER		20.000,00				20.000,00	0,00	0,00	0,00	20.000,00	0,00	
46	35	26	4		1	1	2	92	5	3					MAL VE HİZMET ALIM GİDERLERİ		20.000,00				20.000,00	0,00	0,00	0,00	20.000,00	0,00	
46	35	26	4		1	1	2	92	5	3	5				HİZMET ALIMLARI		20.000,00				20.000,00	0,00	0,00	0,00	20.000,00	0,00	
46	35	26	4		1	3									GENEL HİZMETLER		6.000,00				6.000,00	0,00	0,00	0,00	6.000,00	0,00	
46	35	26	4		1	3	9								DİĞER GENEL HİZMETLER		6.000,00				6.000,00	0,00	0,00	0,00	6.000,00	0,00	
46	35	26	4		1	3	9	0							DİĞER GENEL HİZMETLER		6.000,00				6.000,00	0,00	0,00	0,00	6.000,00	0,00	
46	35	26	4		1	3	9	0	5						MAHALLİ İDARELER		6.000,00				6.000,00	0,00	0,00	0,00	6.000,00	0,00	
46	35	26	4		1	3	9	0	5	3					MAL VE HİZMET ALIM GİDERLERİ		6.000,00				6.000,00	0,00	0,00	0,00	6.000,00	0,00	
46	35	26	4		1	3	9	0	5	3	2				TÜKETİME YÖNELİK MAL VE MALZEME		3.000,00				3.000,00	0,00	0,00	0,00	3.000,00	0,00	
46	35	26	4		1	3	9	0	5	3	7				MENKUL MAL,GAYRİMADDİ		3.000,00				3.000,00	0,00	0,00	0,00	3.000,00	0,00	
46	35	26	4		1	6									GENEL NİTELİKLİ TRANSFERLERE	0,00	10.747.000,00	230.000,00	270.000,00	9.514.758,62	1.732.241,38	1.659.286,69	1.659.286,69	0,00	72.954,69	0,00	0,96
46	35	26	4		1	6	0								GENEL NİTELİKLİ TRANSFERLERE	0,00	10.747.000,00	230.000,00	270.000,00	9.514.758,62	1.732.241,38	1.659.286,69	1.659.286,69	0,00	72.954,69	0,00	0,96
46	35	26	4		1	6	0	0							GENEL NİTELİKLİ TRANSFERLERE	0,00	10.747.000,00	230.000,00	270.000,00	9.514.758,62	1.732.241,38	1.659.286,69	1.659.286,69	0,00	72.954,69	0,00	0,96
46	35	26	4		1	6	0	0	5						MAHALLİ İDARELER	0,00	10.747.000,00	230.000,00	270.000,00	9.514.758,62	1.732.241,38	1.659.286,69	1.659.286,69	0,00	72.954,69	0,00	0,96
46	35	26	4		1	6	0	0	5	5					CARİ TRANSFERLER	0,00	646.000,00	0,00	100.000,00	0,00	746.000,00	711.948,17	711.948,17	0,00	34.051,83	0,00	0,95
46	35	26	4		1	6	0	0	5	5	1				GÖREV ZARARLARI	0,00	180.000,00	0,00	0,00	0,00	180.000,00	180.000,00	180.000,00	0,00	0,00	0,00	1,00
46	35	26	4		1	6	0	0	5	5	3				KAR AMACI GÜTMİYEN	0,00	380.000,00	0,00	100.000,00	0,00	480.000,00	452.729,56	452.729,56	0,00	27.270,44	0,00	0,94
46	35	26	4		1	6	0	0	5	5	4				HANE HALKINA YAPILAN		5.000,00				5.000,00	0,00	0,00	0,00	5.000,00	0,00	
46	35	26	4		1	6	0	0	5	5	8				GELİRLERDEN AYRILAN PAYLAR	0,00	81.000,00	0,00	0,00	0,00	81.000,00	79.218,61	79.218,61	0,00	1.781,39	0,00	0,98
46	35	26	4		1	6	0	0	5	7					SERMAYE TRANSFERLERİ	0,00	551.000,00	230.000,00	170.000,00	0,00	951.000,00	947.338,52	947.338,52	0,00	3.661,48	0,00	1,00
46	35	26	4		1	6	0	0	5	7	1				YURTIÇI SERMAYE TRANSFERLERİ	0,00	551.000,00	230.000,00	170.000,00	0,00	951.000,00	947.338,52	947.338,52	0,00	3.661,48	0,00	1,00
46	35	26	4		1	6	0	0	5	9					YEDEK ÖDENEKLER		9.550.000,00			9.514.758,62	35.241,38	0,00	0,00	0,00	35.241,38	0,00	
46	35	26	4		1	6	0	0	5	9	1				PERSONEL YEDEK ÖDENEĞİ		1.500.000,00			1.499.940,58	59,42	0,00	0,00	0,00	59,42	0,00	

46	35	26	10		1	3	9	0	5	6	1				MAMUL MAL ALIMLARI	0,00	150.000,00	300.000,00	320.000,00	0,00	770.000,00	756.203,00	756.203,00	0,00	13.797,00	0,00	0,98
46	35	26	10		1	3	9	0	5	6	3				GAYRI MADDİ HAK ALIMLARI		35.000,00				35.000,00	0,00	0,00	0,00	35.000,00	0,00	
46	35	26	10		1	3	9	16							"E-BELEDİYECİLİK" HİZMETLERİNİN		20.000,00				20.000,00	0,00	0,00	0,00	20.000,00	0,00	
46	35	26	10		1	3	9	16	5						MAHALLİ İDARELER		20.000,00				20.000,00	0,00	0,00	0,00	20.000,00	0,00	
46	35	26	10		1	3	9	16	5	3					MAL VE HİZMET ALIM GİDERLERİ		20.000,00				20.000,00	0,00	0,00	0,00	20.000,00	0,00	
46	35	26	10		1	3	9	16	5	3	5				HİZMET ALIMLARI		20.000,00				20.000,00	0,00	0,00	0,00	20.000,00	0,00	
46	35	26	10		1	3	9	17							EBYS'NİN KURULMASI VE VERİLERİN		55.000,00				55.000,00	0,00	0,00	0,00	55.000,00	0,00	
46	35	26	10		1	3	9	17	5						MAHALLİ İDARELER		55.000,00				55.000,00	0,00	0,00	0,00	55.000,00	0,00	
46	35	26	10		1	3	9	17	5	3					MAL VE HİZMET ALIM GİDERLERİ		55.000,00				55.000,00	0,00	0,00	0,00	55.000,00	0,00	
46	35	26	10		1	3	9	17	5	3	5				HİZMET ALIMLARI		50.000,00				50.000,00	0,00	0,00	0,00	50.000,00	0,00	
46	35	26	10		1	3	9	17	5	3	7				MENKUL MAL,GAYRİMADDİ		5.000,00				5.000,00	0,00	0,00	0,00	5.000,00	0,00	
46	35	26	10		1	3	9	17	5	6					SERMAYE GİDERLERİ		0,00				0,00	0,00	0,00	0,00		0,00	
46	35	26	10		1	3	9	17	5	6	1				MAMUL MAL ALIMLARI		0,00				0,00	0,00	0,00	0,00		0,00	
46	35	26	10		1	3	9	18							ISO 9001 KALİTE YÖNETİM SİSTEMİ		25.000,00				25.000,00	0,00	0,00	0,00	25.000,00	0,00	
46	35	26	10		1	3	9	18	5						MAHALLİ İDARELER		25.000,00				25.000,00	0,00	0,00	0,00	25.000,00	0,00	
46	35	26	10		1	3	9	18	5	3					MAL VE HİZMET ALIM GİDERLERİ		25.000,00				25.000,00	0,00	0,00	0,00	25.000,00	0,00	
46	35	26	10		1	3	9	18	5	3	5				HİZMET ALIMLARI		25.000,00				25.000,00	0,00	0,00	0,00	25.000,00	0,00	
46	35	26	10		1	3	9	19							KENT BİLGİ SİSTEMİ GELİŞTİRME VE	0,00	100.000,00	0,00	70.000,00	0,00	170.000,00	169.000,00	169.000,00	0,00	1.000,00	0,00	0,99
46	35	26	10		1	3	9	19	5						MAHALLİ İDARELER	0,00	100.000,00	0,00	70.000,00	0,00	170.000,00	169.000,00	169.000,00	0,00	1.000,00	0,00	0,99
46	35	26	10		1	3	9	19	5	6					SERMAYE GİDERLERİ	0,00	100.000,00	0,00	70.000,00	0,00	170.000,00	169.000,00	169.000,00	0,00	1.000,00	0,00	0,99
46	35	26	10		1	3	9	19	5	6	3				GAYRI MADDİ HAK ALIMLARI	0,00	100.000,00	0,00	70.000,00	0,00	170.000,00	169.000,00	169.000,00	0,00	1.000,00	0,00	0,99
46	35	26	10		1	3	9	22							E-İMZA VE KEP UYGULAMASINA		15.000,00				15.000,00	0,00	0,00	0,00	15.000,00	0,00	
46	35	26	10		1	3	9	22	5						MAHALLİ İDARELER		15.000,00				15.000,00	0,00	0,00	0,00	15.000,00	0,00	
46	35	26	10		1	3	9	22	5	3					MAL VE HİZMET ALIM GİDERLERİ		15.000,00				15.000,00	0,00	0,00	0,00	15.000,00	0,00	
46	35	26	10		1	3	9	22	5	3	5				HİZMET ALIMLARI		15.000,00				15.000,00	0,00	0,00	0,00	15.000,00	0,00	
46	35	26	10		1	3	9	38							IP SANTRAL SİSTEMİNE GEÇİŞ PROJESİ		20.000,00				20.000,00	0,00	0,00	0,00	20.000,00	0,00	
46	35	26	10		1	3	9	38	5						MAHALLİ İDARELER		20.000,00				20.000,00	0,00	0,00	0,00	20.000,00	0,00	
46	35	26	10		1	3	9	38	5	3					MAL VE HİZMET ALIM GİDERLERİ		20.000,00				20.000,00	0,00	0,00	0,00	20.000,00	0,00	
46	35	26	10		1	3	9	38	5	3	7				MENKUL MAL,GAYRİMADDİ		20.000,00				20.000,00	0,00	0,00	0,00	20.000,00	0,00	
46	35	26	10		1	3	9	71							ULUSAL COĞRAFI BİLGİ SİSTEMİ VE		5.000,00				5.000,00	0,00	0,00	0,00	5.000,00	0,00	
46	35	26	10		1	3	9	71	5						MAHALLİ İDARELER		5.000,00				5.000,00	0,00	0,00	0,00	5.000,00	0,00	
46	35	26	10		1	3	9	71	5	3					MAL VE HİZMET ALIM GİDERLERİ		5.000,00				5.000,00	0,00	0,00	0,00	5.000,00	0,00	
46	35	26	10		1	3	9	71	5	3	5				HİZMET ALIMLARI		5.000,00				5.000,00	0,00	0,00	0,00	5.000,00	0,00	
46	35	26	18												YAZI İŞLERİ MÜDÜRLÜĞÜ	0,00	924.000,00	250.000,00	56.024,00	0,00	1.230.024,00	989.555,44	989.555,44	0,00	240.468,56	0,00	0,80
46	35	26	18												YAZI İŞLERİ MÜDÜRLÜĞÜ	0,00	924.000,00	250.000,00	56.024,00	0,00	1.230.024,00	989.555,44	989.555,44	0,00	240.468,56	0,00	0,80
46	35	26	18		1										GENEL KAMU HİZMETLERİ	0,00	915.000,00	250.000,00	56.024,00	0,00	1.221.024,00	989.555,44	989.555,44	0,00	231.468,56	0,00	0,81
46	35	26	18		1	3									GENEL HİZMETLER	0,00	915.000,00	250.000,00	56.024,00	0,00	1.221.024,00	989.555,44	989.555,44	0,00	231.468,56	0,00	0,81
46	35	26	18		1	3	9								DiĞER GENEL HİZMETLER	0,00	915.000,00	250.000,00	56.024,00	0,00	1.221.024,00	989.555,44	989.555,44	0,00	231.468,56	0,00	0,81
46	35	26	18		1	3	9	0							DiĞER GENEL HİZMETLER	0,00	915.000,00	250.000,00	56.024,00	0,00	1.221.024,00	989.555,44	989.555,44	0,00	231.468,56	0,00	0,81

46	35	26	24		1	3	9	0	5	3	5				HİZMET ALIMLARI		14.000,00								14.000,00	0,00	0,00	0,00	14.000,00	0,00	
46	35	26	24		1	3	9	0	5	3	7				MENKUL MAL,GAYRİMADDİ		5.000,00								5.000,00	0,00	0,00	0,00	5.000,00	0,00	
46	35	26	25												BASIN YAYIN VE HALKLA İLİŞKİLER	0,00	338.000,00	233.000,00	522.000,00	0,00	1.093.000,00	524.489,09	524.489,09	0,00	568.510,91	0,00	0,48				
46	35	26	25												BASIN YAYIN VE HALKLA İLİŞKİLER	0,00	338.000,00	233.000,00	522.000,00	0,00	1.093.000,00	524.489,09	524.489,09	0,00	568.510,91	0,00	0,48				
46	35	26	25		1										GENEL KAMU HİZMETLERİ	0,00	238.000,00	233.000,00	522.000,00	0,00	993.000,00	524.489,09	524.489,09	0,00	468.510,91	0,00	0,53				
46	35	26	25		1	1									YASAMA VE YÜRÜTME ORGANLARI	0,00	238.000,00	233.000,00	522.000,00	0,00	993.000,00	524.489,09	524.489,09	0,00	468.510,91	0,00	0,53				
46	35	26	25		1	1	1								YASAMA VE YÜRÜTME ORGANLARI	0,00	238.000,00	233.000,00	522.000,00	0,00	993.000,00	524.489,09	524.489,09	0,00	468.510,91	0,00	0,53				
46	35	26	25		1	1	1	0	5						MAHALLİ İDARELER	0,00	238.000,00	233.000,00	522.000,00	0,00	993.000,00	524.489,09	524.489,09	0,00	468.510,91	0,00	0,53				
46	35	26	25		1	1	1	0	5	1					PERSONEL GİDERLERİ	0,00	178.000,00	220.000,00	50.000,00	0,00	448.000,00	339.880,41	339.880,41	0,00	108.119,59	0,00	0,76				
46	35	26	25		1	1	1	0	5	1	1				MEMURLAR	0,00	178.000,00	220.000,00	50.000,00	0,00	448.000,00	339.880,41	339.880,41	0,00	108.119,59	0,00	0,76				
46	35	26	25		1	1	1	0	5	2					SOSYAL GÜVENLİK KURUMLARINA	0,00	24.000,00	13.000,00	10.000,00	0,00	47.000,00	33.858,06	33.858,06	0,00	13.141,94	0,00	0,72				
46	35	26	25		1	1	1	0	5	2	1				MEMURLAR	0,00	24.000,00	13.000,00	10.000,00	0,00	47.000,00	33.858,06	33.858,06	0,00	13.141,94	0,00	0,72				
46	35	26	25		1	1	1	0	5	3					MAL VE HİZMET ALIM GİDERLERİ	0,00	36.000,00	0,00	462.000,00	0,00	498.000,00	150.750,62	150.750,62	0,00	347.249,38	0,00	0,30				
46	35	26	25		1	1	1	0	5	3	2				TÜKETİME YÖNELİK MAL VE MALZEME	0,00	15.000,00	0,00	50.000,00	0,00	65.000,00	19.459,10	19.459,10	0,00	45.540,90	0,00	0,30				
46	35	26	25		1	1	1	0	5	3	3				YOLLUKLAR		1.000,00				1.000,00	0,00	0,00	0,00	1.000,00	0,00					
46	35	26	25		1	1	1	0	5	3	4				GÖREV GİDERLERİ		2.000,00				2.000,00	0,00	0,00	0,00	2.000,00	0,00					
46	35	26	25		1	1	1	0	5	3	5				HİZMET ALIMLARI		17.000,00		75.000,00		92.000,00	0,00	0,00	0,00	92.000,00	0,00					
46	35	26	25		1	1	1	0	5	3	7				MENKUL MAL,GAYRİMADDİ	0,00	1.000,00	0,00	337.000,00	0,00	338.000,00	131.291,52	131.291,52	0,00	206.708,48	0,00	0,39				
46	35	26	25		8										DİNLENME, KÜLTÜR VE DİN HİZMETLERİ		100.000,00				100.000,00	0,00	0,00	0,00	100.000,00	0,00					
46	35	26	25		8	2									KÜLTÜR HİZMETLERİ		100.000,00				100.000,00	0,00	0,00	0,00	100.000,00	0,00					
46	35	26	25		8	2	0								KÜLTÜR HİZMETLERİ		100.000,00				100.000,00	0,00	0,00	0,00	100.000,00	0,00					
46	35	26	25		8	2	0	49							YELKEN VE SU SPORLARI		70.000,00				70.000,00	0,00	0,00	0,00	70.000,00	0,00					
46	35	26	25		8	2	0	49	5						MAHALLİ İDARELER		70.000,00				70.000,00	0,00	0,00	0,00	70.000,00	0,00					
46	35	26	25		8	2	0	49	5	3					MAL VE HİZMET ALIM GİDERLERİ		70.000,00				70.000,00	0,00	0,00	0,00	70.000,00	0,00					
46	35	26	25		8	2	0	49	5	3	2				TÜKETİME YÖNELİK MAL VE MALZEME		20.000,00				20.000,00	0,00	0,00	0,00	20.000,00	0,00					
46	35	26	25		8	2	0	49	5	3	5				HİZMET ALIMLARI		50.000,00				50.000,00	0,00	0,00	0,00	50.000,00	0,00					
46	35	26	25		8	2	0	66							HEMŞEHİRİ İLETİŞİM 7/24 ÇÖZÜM MERKEZİ		30.000,00				30.000,00	0,00	0,00	0,00	30.000,00	0,00					
46	35	26	25		8	2	0	66	5						MAHALLİ İDARELER		30.000,00				30.000,00	0,00	0,00	0,00	30.000,00	0,00					
46	35	26	25		8	2	0	66	5	3					MAL VE HİZMET ALIM GİDERLERİ		30.000,00				30.000,00	0,00	0,00	0,00	30.000,00	0,00					
46	35	26	25		8	2	0	66	5	3	5				HİZMET ALIMLARI		30.000,00				30.000,00	0,00	0,00	0,00	30.000,00	0,00					
46	35	26	30												2022 Yılına Ait Kayıt Bulunamadı		252.000,00				252.000,00	0,00	0,00	0,00	252.000,00	0,00					
46	35	26	30												2022 Yılına Ait Kayıt Bulunamadı		252.000,00				252.000,00	0,00	0,00	0,00	252.000,00	0,00					
46	35	26	30		5										ÇEVRE KORUMA HİZMETLERİ		252.000,00				252.000,00	0,00	0,00	0,00	252.000,00	0,00					
46	35	26	30		5	3									KİRLİLİĞİN AZALTILMASI		252.000,00				252.000,00	0,00	0,00	0,00	252.000,00	0,00					
46	35	26	30		5	3	0								KİRLİLİĞİN AZALTILMASI		252.000,00				252.000,00	0,00	0,00	0,00	252.000,00	0,00					
46	35	26	30		5	3	0	0							KİRLİLİĞİN AZALTILMASI		202.000,00				202.000,00	0,00	0,00	0,00	202.000,00	0,00					
46	35	26	30		5	3	0	0	5						MAHALLİ İDARELER		202.000,00				202.000,00	0,00	0,00	0,00	202.000,00	0,00					
46	35	26	30		5	3	0	0	5	1					PERSONEL GİDERLERİ		174.000,00				174.000,00	0,00	0,00	0,00	174.000,00	0,00					

46	35	26	31		4	5	1	0	5	2	1				MEMURLAR	0,00	174.000,00	0,00	0,00	0,00	174.000,00	19.616,17	19.616,17	0,00	154.383,83	0,00	0,11
46	35	26	31		4	5	1	0	5	2	2				SÖZLEŞMELİ PERSONEL	0,00	100.000,00	0,00	5.290,00	0,00	105.290,00	105.282,99	105.282,99	0,00	7,01	0,00	1,00
46	35	26	31		4	5	1	0	5	2	3				İŞÇİLER	0,00	1.745.000,00	3.000.000,00	0,00	0,00	4.745.000,00	2.275.086,03	2.275.086,03	0,00	2.469.913,97	0,00	0,48
46	35	26	31		4	5	1	0	5	3					MAL VE HİZMET ALIM GİDERLERİ	0,00	8.823.000,00	1.100.000,00	2.060.000,00	2.900.000,00	9.083.000,00	8.081.279,40	8.081.279,40	0,00	1.001.720,60	0,00	0,89
46	35	26	31		4	5	1	0	5	3	2				TÜKETİME YÖNELİK MAL VE MALZEME	0,00	1.621.000,00	1.100.000,00	1.300.000,00	0,00	4.021.000,00	4.015.832,44	4.015.832,44	0,00	5.167,56	0,00	1,00
46	35	26	31		4	5	1	0	5	3	3				YOLLUKLAR	0,00	36.000,00	0,00	0,00	0,00	36.000,00	3.740,30	3.740,30	0,00	32.259,70	0,00	0,10
46	35	26	31		4	5	1	0	5	3	4				GÖREV GİDERLERİ		115.000,00				115.000,00	0,00	0,00	0,00	115.000,00	0,00	
46	35	26	31		4	5	1	0	5	3	5				HİZMET ALIMLARI	0,00	6.725.000,00	0,00	0,00	2.900.000,00	3.825.000,00	3.426.037,56	3.426.037,56	0,00	398.962,44	0,00	0,90
46	35	26	31		4	5	1	0	5	3	7				MENKUL MAL,GAYRİMADDİ	0,00	195.000,00	0,00	260.000,00	0,00	455.000,00	412.608,62	412.608,62	0,00	42.391,38	0,00	0,91
46	35	26	31		4	5	1	0	5	3	8				GAYRİMENKUL MAL BAKIM VE ONARIM	0,00	131.000,00	0,00	500.000,00	0,00	631.000,00	223.060,48	223.060,48	0,00	407.939,52	0,00	0,35
46	35	26	31		4	5	1	0	5	6					SERMAYE GİDERLERİ	0,00	8.067.000,00	7.500.000,00	10.000,00	0,00	15.577.000,00	9.609.344,44	9.609.344,44	0,00	5.967.655,56	0,00	0,62
46	35	26	31		4	5	1	0	5	6	1				MAMUL MAL ALIMLARI	0,00	27.000,00	0,00	10.000,00	0,00	37.000,00	27.000,00	27.000,00	0,00	10.000,00	0,00	0,73
46	35	26	31		4	5	1	0	5	6	2				MENKUL SERMAYE ÜRETİM GİDERLERİ		0,00				0,00	0,00	0,00	0,00		0,00	
46	35	26	31		4	5	1	0	5	6	5				GAYRİMENKUL SERMAYE ÜRETİM	0,00	7.950.000,00	7.500.000,00	0,00	0,00	15.450.000,00	9.582.344,44	9.582.344,44	0,00	5.867.655,56	0,00	0,62
46	35	26	31		4	5	1	0	5	6	7				GAYRİMENKUL BÜYÜK ONARIM GİDERLERİ		90.000,00				90.000,00	0,00	0,00	0,00	90.000,00	0,00	
46	35	26	31		4	5	1	5							OKULLARIN BAKIM VE ONARIM İŞİ		100.000,00				100.000,00	0,00	0,00	0,00	100.000,00	0,00	
46	35	26	31		4	5	1	5	5						MAHALLİ İDARELER		100.000,00				100.000,00	0,00	0,00	0,00	100.000,00	0,00	
46	35	26	31		4	5	1	5	5	3					MAL VE HİZMET ALIM GİDERLERİ		100.000,00				100.000,00	0,00	0,00	0,00	100.000,00	0,00	
46	35	26	31		4	5	1	5	5	3	8				GAYRİMENKUL MAL BAKIM VE ONARIM		100.000,00				100.000,00	0,00	0,00	0,00	100.000,00	0,00	
46	35	26	31		4	5	1	27							GÜNGÖREN CADDESİ SEVGİ YOLU		700.000,00				700.000,00	0,00	0,00	0,00	700.000,00	0,00	
46	35	26	31		4	5	1	27	5						MAHALLİ İDARELER		700.000,00				700.000,00	0,00	0,00	0,00	700.000,00	0,00	
46	35	26	31		4	5	1	27	5	6					SERMAYE GİDERLERİ		700.000,00				700.000,00	0,00	0,00	0,00	700.000,00	0,00	
46	35	26	31		4	5	1	27	5	6	5				GAYRİMENKUL SERMAYE ÜRETİM		700.000,00				700.000,00	0,00	0,00	0,00	700.000,00	0,00	
46	35	26	31		4	5	1	30							NARLI MAHALLESİ (YUKARIKÖY)	4.704.247,67	4.000.000,00	0,00	11.000.000,00	0,00	19.704.247,67	13.499.612,98	13.499.612,98	0,00	0,00	6.204.634,69	0,69
46	35	26	31		4	5	1	30	5						MAHALLİ İDARELER	703.376,74	2.000.000,00	0,00	11.000.000,00	0,00	13.703.376,74	8.112.683,45	8.112.683,45	0,00	0,00	5.590.693,29	0,59
46	35	26	31		4	5	1	30	8						BAĞIŞ VE YARDIMLAR	4.000.870,93	2.000.000,00	0,00	0,00	0,00	6.000.870,93	5.386.929,53	5.386.929,53	0,00	0,00	613.941,40	0,90
46	35	26	31		4	5	1	30	5	3					MAL VE HİZMET ALIM GİDERLERİ	703.376,74	2.000.000,00	0,00	11.000.000,00	0,00	13.703.376,74	8.112.683,45	8.112.683,45	0,00	0,00	5.590.693,29	0,59
46	35	26	31		4	5	1	30	8	3					MAL VE HİZMET ALIM GİDERLERİ	4.000.870,93	2.000.000,00	0,00	0,00	0,00	6.000.870,93	5.386.929,53	5.386.929,53	0,00	0,00	613.941,40	0,90
46	35	26	31		4	5	1	30	5	3	4				GÖREV GİDERLERİ	703.376,74	2.000.000,00	0,00	11.000.000,00	0,00	13.703.376,74	8.112.683,45	8.112.683,45	0,00	0,00	5.590.693,29	0,59
46	35	26	31		4	5	1	30	8	3	4				GÖREV GİDERLERİ	4.000.870,93	2.000.000,00	0,00	0,00	0,00	6.000.870,93	5.386.929,53	5.386.929,53	0,00	0,00	613.941,40	0,90
46	35	26	31		4	5	1	39							LİMAN REİS MAHALLESİ		0,00				0,00	0,00	0,00	0,00		0,00	
46	35	26	31		4	5	1	39	5						MAHALLİ İDARELER		0,00				0,00	0,00	0,00	0,00		0,00	
46	35	26	31		4	5	1	39	5	6					SERMAYE GİDERLERİ		0,00				0,00	0,00	0,00	0,00		0,00	
46	35	26	31		4	5	1	39	5	6	5				GAYRİMENKUL SERMAYE ÜRETİM		0,00				0,00	0,00	0,00	0,00		0,00	
46	35	26	31		4	5	1	41							PIR SULTAN ABDAL PARKI VE MEYDAN	10.500.000,00	20.500.000,00	0,00	0,00	11.000.000,00	20.000.000,00	207.290,97	207.290,97	0,00	0,00	19.792.709,03	0,01
46	35	26	31		4	5	1	41	5						MAHALLİ İDARELER	3.500.000,00	1.025.000,00	0,00	0,00	0,00	4.525.000,00	207.290,97	207.290,97	0,00	0,00	4.317.709,03	0,05
46	35	26	31		4	5	1	41	8						BAĞIŞ VE YARDIMLAR	7.000.000,00	19.475.000,00			11.000.000,00	15.475.000,00	0,00	0,00		15.475.000,00		
46	35	26	31		4	5	1	41	5	6					SERMAYE GİDERLERİ	3.500.000,00	1.025.000,00	0,00	0,00	0,00	4.525.000,00	207.290,97	207.290,97	0,00	0,00	4.317.709,03	0,05
46	35	26	31		4	5	1	41	8	6					SERMAYE GİDERLERİ	7.000.000,00	19.475.000,00			11.000.000,00	15.475.000,00	0,00	0,00		15.475.000,00		

46	35	26	31		4	5	1	41	5	6	5				GAYRİMENKUL SERMAYE ÜRETİM	3.500.000,00	1.025.000,00	0,00	0,00	0,00	4.525.000,00	207.290,97	207.290,97	0,00	0,00	4.317.709,03	0,05
46	35	26	31		4	5	1	41	8	6	5				GAYRİMENKUL SERMAYE ÜRETİM	7.000.000,00	19.475.000,00			11.000.000,00	15.475.000,00	0,00	0,00	0,00		15.475.000,00	
46	35	26	31		4	5	1	42							SAHİLEVLERİ KÜLTÜR, SPOR VE SANAT		200.000,00				200.000,00	0,00	0,00	0,00	200.000,00	0,00	
46	35	26	31		4	5	1	42	5						MAHALLİ İDARELER		200.000,00				200.000,00	0,00	0,00	0,00	200.000,00	0,00	
46	35	26	31		4	5	1	42	5	3					MAL VE HİZMET ALIM GİDERLERİ		200.000,00				200.000,00	0,00	0,00	0,00	200.000,00	0,00	
46	35	26	31		4	5	1	42	5	3	5				HİZMET ALIMLARI		200.000,00				200.000,00	0,00	0,00	0,00	200.000,00	0,00	
46	35	26	31		4	5	1	43							SAHİL-ORMAN BİSİKLET VE		200.000,00				200.000,00	0,00	0,00	0,00	200.000,00	0,00	
46	35	26	31		4	5	1	43	5						MAHALLİ İDARELER		200.000,00				200.000,00	0,00	0,00	0,00	200.000,00	0,00	
46	35	26	31		4	5	1	43	5	6					SERMAYE GİDERLERİ		200.000,00				200.000,00	0,00	0,00	0,00	200.000,00	0,00	
46	35	26	31		4	5	1	43	5	6	5				GAYRİMENKUL SERMAYE ÜRETİM		200.000,00				200.000,00	0,00	0,00	0,00	200.000,00	0,00	
46	35	26	31		4	5	1	44							ALİ ONBAŞI DERESİ PİKNIK VE DİNLENME		0,00				0,00	0,00	0,00	0,00		0,00	
46	35	26	31		4	5	1	44	5						MAHALLİ İDARELER		0,00				0,00	0,00	0,00	0,00		0,00	
46	35	26	31		4	5	1	44	5	6					SERMAYE GİDERLERİ		0,00				0,00	0,00	0,00	0,00		0,00	
46	35	26	31		4	5	1	44	5	6	5				GAYRİMENKUL SERMAYE ÜRETİM		0,00				0,00	0,00	0,00	0,00		0,00	
46	35	26	31		4	5	1	47							YAŞAM VADİSİ		300.000,00				300.000,00	0,00	0,00	0,00	300.000,00	0,00	
46	35	26	31		4	5	1	47	5						MAHALLİ İDARELER		300.000,00				300.000,00	0,00	0,00	0,00	300.000,00	0,00	
46	35	26	31		4	5	1	47	5	6					SERMAYE GİDERLERİ		300.000,00				300.000,00	0,00	0,00	0,00	300.000,00	0,00	
46	35	26	31		4	5	1	47	5	6	5				GAYRİMENKUL SERMAYE ÜRETİM		300.000,00				300.000,00	0,00	0,00	0,00	300.000,00	0,00	
46	35	26	31		4	5	1	48							GÜNGÖREN CADDESİ - KÜÇÜK ESNAF SANAYİ		200.000,00				200.000,00	0,00	0,00	0,00	200.000,00	0,00	
46	35	26	31		4	5	1	48	5						MAHALLİ İDARELER		200.000,00				200.000,00	0,00	0,00	0,00	200.000,00	0,00	
46	35	26	31		4	5	1	48	5	6					SERMAYE GİDERLERİ		200.000,00				200.000,00	0,00	0,00	0,00	200.000,00	0,00	
46	35	26	31		4	5	1	48	5	6	5				GAYRİMENKUL SERMAYE ÜRETİM		200.000,00				200.000,00	0,00	0,00	0,00	200.000,00	0,00	
46	35	26	31		4	5	1	51							TEKNİK HİZMETLER BİNASI PROJESİ		100.000,00				100.000,00	0,00	0,00	0,00	100.000,00	0,00	
46	35	26	31		4	5	1	51	5						MAHALLİ İDARELER		100.000,00				100.000,00	0,00	0,00	0,00	100.000,00	0,00	
46	35	26	31		4	5	1	51	5	6					SERMAYE GİDERLERİ		100.000,00				100.000,00	0,00	0,00	0,00	100.000,00	0,00	
46	35	26	31		4	5	1	51	5	6	5				GAYRİMENKUL SERMAYE ÜRETİM		100.000,00				100.000,00	0,00	0,00	0,00	100.000,00	0,00	
46	35	26	31		4	5	1	54							GÜVEN ERKAYA SPOR SALONU DÜZENLEMESİ		50.000,00				50.000,00	0,00	0,00	0,00	50.000,00	0,00	
46	35	26	31		4	5	1	54	5						MAHALLİ İDARELER		50.000,00				50.000,00	0,00	0,00	0,00	50.000,00	0,00	
46	35	26	31		4	5	1	54	5	6					SERMAYE GİDERLERİ		50.000,00				50.000,00	0,00	0,00	0,00	50.000,00	0,00	
46	35	26	31		4	5	1	54	5	6	5				GAYRİMENKUL SERMAYE ÜRETİM		50.000,00				50.000,00	0,00	0,00	0,00	50.000,00	0,00	
46	35	26	31		4	5	1	55							AFET TOPLANMA MERKEZLERİ VE AFET		25.000,00				25.000,00	0,00	0,00	0,00	25.000,00	0,00	
46	35	26	31		4	5	1	55	5						MAHALLİ İDARELER		25.000,00				25.000,00	0,00	0,00	0,00	25.000,00	0,00	
46	35	26	31		4	5	1	55	5	3					MAL VE HİZMET ALIM GİDERLERİ		25.000,00				25.000,00	0,00	0,00	0,00	25.000,00	0,00	
46	35	26	31		4	5	1	55	5	3	2				TUKETİME YÖNELİK MAL VE MALZEME		10.000,00				10.000,00	0,00	0,00	0,00	10.000,00	0,00	
46	35	26	31		4	5	1	55	5	3	5				HİZMET ALIMLARI		10.000,00				10.000,00	0,00	0,00	0,00	10.000,00	0,00	
46	35	26	31		4	5	1	55	5	3	7				MENKUL MAL,GAYRİMADDİ SOKAK SAĞLIKLAŞTIRMALARI		5.000,00				5.000,00	0,00	0,00	0,00	5.000,00	0,00	
46	35	26	31		4	5	1	62							SAĞLIKLAŞTIRMALARI		300.000,00				300.000,00	0,00	0,00	0,00	300.000,00	0,00	
46	35	26	31		4	5	1	62	5						MAHALLİ İDARELER		300.000,00				300.000,00	0,00	0,00	0,00	300.000,00	0,00	
46	35	26	31		4	5	1	62	5	6					SERMAYE GİDERLERİ		300.000,00				300.000,00	0,00	0,00	0,00	300.000,00	0,00	

46	35	26	31		4	5	1	62	5	6	5					GAYRİMENKUL SERMAYE ÜRETİM		300.000,00							300.000,00	0,00	0,00	0,00	300.000,00	0,00	
46	35	26	31		4	5	1	69								ALTIEVLER MAHALLESİ BÜLENT		100.000,00							100.000,00	0,00	0,00	0,00	100.000,00	0,00	
46	35	26	31		4	5	1	69	5							MAHALLİ İDARELER		100.000,00							100.000,00	0,00	0,00	0,00	100.000,00	0,00	
46	35	26	31		4	5	1	69	5	6						SERMAYE GİDERLERİ		100.000,00							100.000,00	0,00	0,00	0,00	100.000,00	0,00	
46	35	26	31		4	5	1	69	5	6	5					GAYRİMENKUL SERMAYE ÜRETİM		100.000,00							100.000,00	0,00	0,00	0,00	100.000,00	0,00	
46	35	26	31		4	5	1	70								FİZİKİ ARŞİV SİSTEMİNİN		50.000,00							50.000,00	0,00	0,00	0,00	50.000,00	0,00	
46	35	26	31		4	5	1	70	5							MAHALLİ İDARELER		50.000,00							50.000,00	0,00	0,00	0,00	50.000,00	0,00	
46	35	26	31		4	5	1	70	5	6						SERMAYE GİDERLERİ		50.000,00							50.000,00	0,00	0,00	0,00	50.000,00	0,00	
46	35	26	31		4	5	1	70	5	6	5					GAYRİMENKUL SERMAYE ÜRETİM		50.000,00							50.000,00	0,00	0,00	0,00	50.000,00	0,00	
46	35	26	31		4	5	1	89								AFETE YÖNELİK AFET PLANI HAZIRLANMASI		50.000,00							50.000,00	0,00	0,00	0,00	50.000,00	0,00	
46	35	26	31		4	5	1	89	5							MAHALLİ İDARELER		50.000,00							50.000,00	0,00	0,00	0,00	50.000,00	0,00	
46	35	26	31		4	5	1	89	5	3						MAL VE HİZMET ALIM GİDERLERİ		50.000,00							50.000,00	0,00	0,00	0,00	50.000,00	0,00	
46	35	26	31		4	5	1	89	5	3	2					TUKETİME YÖNELİK MAL VE MALZEME		25.000,00							25.000,00	0,00	0,00	0,00	25.000,00	0,00	
46	35	26	31		4	5	1	89	5	3	5					HİZMET ALIMLARI		25.000,00							25.000,00	0,00	0,00	0,00	25.000,00	0,00	
46	35	26	31		4	5	1	90								İLÇEMİZDE AFET ÖNCESİ ERKEN UYARI		50.000,00							50.000,00	0,00	0,00	0,00	50.000,00	0,00	
46	35	26	31		4	5	1	90	5							MAHALLİ İDARELER		50.000,00							50.000,00	0,00	0,00	0,00	50.000,00	0,00	
46	35	26	31		4	5	1	90	5	3						MAL VE HİZMET ALIM GİDERLERİ		50.000,00							50.000,00	0,00	0,00	0,00	50.000,00	0,00	
46	35	26	31		4	5	1	90	5	3	5					HİZMET ALIMLARI		20.000,00							20.000,00	0,00	0,00	0,00	20.000,00	0,00	
46	35	26	31		4	5	1	90	5	3	7					MENKUL MAL,GAYRİMADDİ		30.000,00							30.000,00	0,00	0,00	0,00	30.000,00	0,00	
46	35	26	31		4	5	1	95								KATI ATIK AKTARMA İSTASYONU PROJESİ		200.000,00							200.000,00	0,00	0,00	0,00	200.000,00	0,00	
46	35	26	31		4	5	1	95	5							MAHALLİ İDARELER		200.000,00							200.000,00	0,00	0,00	0,00	200.000,00	0,00	
46	35	26	31		4	5	1	95	5	6						SERMAYE GİDERLERİ		200.000,00							200.000,00	0,00	0,00	0,00	200.000,00	0,00	
46	35	26	31		4	5	1	95	5	6	5					GAYRİMENKUL SERMAYE ÜRETİM		200.000,00							200.000,00	0,00	0,00	0,00	200.000,00	0,00	
46	35	26	31		4	5	1	96								NARLIDERE YAT LIMANI PROJESİ	545.160,00	50.000,00	0,00	0,00	0,00	0,00	0,00	595.160,00	272.580,00	272.580,00	0,00	50.000,00	272.580,00	0,46	
46	35	26	31		4	5	1	96	5							MAHALLİ İDARELER	545.160,00	50.000,00	0,00	0,00	0,00	0,00	0,00	595.160,00	272.580,00	272.580,00	0,00	50.000,00	272.580,00	0,46	
46	35	26	31		4	5	1	96	5	3						MAL VE HİZMET ALIM GİDERLERİ	545.160,00	50.000,00	0,00	0,00	0,00	0,00	0,00	595.160,00	272.580,00	272.580,00	0,00	50.000,00	272.580,00	0,46	
46	35	26	31		4	5	1	96	5	3	5					HİZMET ALIMLARI	545.160,00	50.000,00	0,00	0,00	0,00	0,00	0,00	595.160,00	272.580,00	272.580,00	0,00	50.000,00	272.580,00	0,46	
46	35	26	31		4	5	1	97								ENGELLİ VE YAŞLILARIN		60.000,00							60.000,00	0,00	0,00	0,00	60.000,00	0,00	
46	35	26	31		4	5	1	97	5							MAHALLİ İDARELER		60.000,00							60.000,00	0,00	0,00	0,00	60.000,00	0,00	
46	35	26	31		4	5	1	97	5	6						SERMAYE GİDERLERİ		60.000,00							60.000,00	0,00	0,00	0,00	60.000,00	0,00	
46	35	26	31		4	5	1	97	5	6	5					GAYRİMENKUL SERMAYE ÜRETİM		60.000,00							60.000,00	0,00	0,00	0,00	60.000,00	0,00	
46	35	26	35													RUHSAT VE DENETİM MÜDÜRLÜĞÜ	0,00	35.000,00	110.000,00	0,00	0,00	0,00	0,00	145.000,00	106.546,95	106.546,95	0,00	38.453,05	0,00	0,73	
46	35	26	35													RUHSAT VE DENETİM MÜDÜRLÜĞÜ	0,00	35.000,00	110.000,00	0,00	0,00	0,00	0,00	145.000,00	106.546,95	106.546,95	0,00	38.453,05	0,00	0,73	
46	35	26	35		4											EKONOMİK İŞLER VE HİZMETLER	0,00	35.000,00	110.000,00	0,00	0,00	0,00	0,00	145.000,00	106.546,95	106.546,95	0,00	38.453,05	0,00	0,73	
46	35	26	35		4	1										GENEL EKONOMİK İŞLER VE HİZMETLER	0,00	35.000,00	110.000,00	0,00	0,00	0,00	0,00	145.000,00	106.546,95	106.546,95	0,00	38.453,05	0,00	0,73	
46	35	26	35		4	1	1									GENEL EKONOMİK VE TİCARİ İŞLER VE	0,00	35.000,00	110.000,00	0,00	0,00	0,00	0,00	145.000,00	106.546,95	106.546,95	0,00	38.453,05	0,00	0,73	
46	35	26	35		4	1	1	0								GENEL EKONOMİK VE TİCARİ İŞLER VE	0,00	30.000,00	110.000,00	0,00	0,00	0,00	0,00	140.000,00	106.546,95	106.546,95	0,00	33.453,05	0,00	0,76	
46	35	26	35		4	1	1	0	5							MAHALLİ İDARELER	0,00	30.000,00	110.000,00	0,00	0,00	0,00	0,00	140.000,00	106.546,95	106.546,95	0,00	33.453,05	0,00	0,76	
46	35	26	35		4	1	1	0	5	1						PERSONEL GİDERLERİ	0,00	17.500,00	100.000,00	0,00	0,00	0,00	0,00	117.500,00	95.968,21	95.968,21	0,00	21.531,79	0,00	0,82	

46	35	26	36	6	2	0	28						LEVENT CADDESİ AĞAÇ		100.000,00						100.000,00	0,00	0,00	0,00	100.000,00	0,00
46	35	26	36	6	2	0	28	5					MAHALLİ İDARELER		100.000,00						100.000,00	0,00	0,00	0,00	100.000,00	0,00
46	35	26	36	6	2	0	28	5	6				SERMAYE GİDERLERİ		100.000,00						100.000,00	0,00	0,00	0,00	100.000,00	0,00
46	35	26	36	6	2	0	28	5	6	4			GAYRİMENKUL ALIMLARI VE		100.000,00						100.000,00	0,00	0,00	0,00	100.000,00	0,00
46	35	26	36	6	2	0	52						TERMAL SAĞLIK TURİZMİ PROJESİ		50.000,00						50.000,00	0,00	0,00	0,00	50.000,00	0,00
46	35	26	36	6	2	0	52	5					MAHALLİ İDARELER		50.000,00						50.000,00	0,00	0,00	0,00	50.000,00	0,00
46	35	26	36	6	2	0	52	5	3				MAL VE HİZMET ALIM GİDERLERİ		50.000,00						50.000,00	0,00	0,00	0,00	50.000,00	0,00
46	35	26	36	6	2	0	52	5	3	5			HİZMET ALIMLARI		50.000,00						50.000,00	0,00	0,00	0,00	50.000,00	0,00
46	35	26	36	6	2	0	93						PLANLI ALANLARDA DÜZENLİ		400.000,00						400.000,00	0,00	0,00	0,00	400.000,00	0,00
46	35	26	36	6	2	0	93	5					MAHALLİ İDARELER		400.000,00						400.000,00	0,00	0,00	0,00	400.000,00	0,00
46	35	26	36	6	2	0	93	5	3				MAL VE HİZMET ALIM GİDERLERİ		400.000,00						400.000,00	0,00	0,00	0,00	400.000,00	0,00
46	35	26	36	6	2	0	93	5	3	5			HİZMET ALIMLARI		400.000,00						400.000,00	0,00	0,00	0,00	400.000,00	0,00
46	35	26	37										KÜLTÜR VE SOSYAL İŞLER MÜDÜRLÜĞÜ	0,00	2.925.000,00	775.000,00	1.342.500,00	287.500,00	4.755.000,00	4.000.343,28	4.000.343,28	0,00	754.656,72	0,00	0,84	
46	35	26	37										KÜLTÜR VE SOSYAL İŞLER MÜDÜRLÜĞÜ	0,00	2.925.000,00	775.000,00	1.342.500,00	287.500,00	4.755.000,00	4.000.343,28	4.000.343,28	0,00	754.656,72	0,00	0,84	
46	35	26	37	1									GENEL KAMU HİZMETLERİ		25.000,00						25.000,00	0,00	0,00	0,00	25.000,00	0,00
46	35	26	37	1	1								YASAMA VE YÜRÜTME ORGANLARI		25.000,00						25.000,00	0,00	0,00	0,00	25.000,00	0,00
46	35	26	37	1	1	1							YASAMA VE YÜRÜTME ORGANLARI		25.000,00						25.000,00	0,00	0,00	0,00	25.000,00	0,00
46	35	26	37	1	1	1	0						YASAMA VE YÜRÜTME ORGANLARI		25.000,00						25.000,00	0,00	0,00	0,00	25.000,00	0,00
46	35	26	37	1	1	1	0	5					MAHALLİ İDARELER		25.000,00						25.000,00	0,00	0,00	0,00	25.000,00	0,00
46	35	26	37	1	1	1	0	5	3				MAL VE HİZMET ALIM GİDERLERİ		25.000,00						25.000,00	0,00	0,00	0,00	25.000,00	0,00
46	35	26	37	1	1	1	0	5	3	2			TÜKETİME YÖNELİK MAL VE MALZEME		6.000,00						6.000,00	0,00	0,00	0,00	6.000,00	0,00
46	35	26	37	1	1	1	0	5	3	3			YOLLUKLAR		2.000,00						2.000,00	0,00	0,00	0,00	2.000,00	0,00
46	35	26	37	1	1	1	0	5	3	4			GÖREV GİDERLERİ		9.000,00						9.000,00	0,00	0,00	0,00	9.000,00	0,00
46	35	26	37	1	1	1	0	5	3	5			HİZMET ALIMLARI		7.000,00						7.000,00	0,00	0,00	0,00	7.000,00	0,00
46	35	26	37	1	1	1	0	5	3	7			MENKUL MAL,GAYRİMADDİ		1.000,00						1.000,00	0,00	0,00	0,00	1.000,00	0,00
46	35	26	37	1	1	1	64						FESTİVAL VE KONSERLER		0,00						0,00	0,00	0,00	0,00		0,00
46	35	26	37	1	1	1	64	5					MAHALLİ İDARELER		0,00						0,00	0,00	0,00	0,00		0,00
46	35	26	37	1	1	1	64	5	3				MAL VE HİZMET ALIM GİDERLERİ		0,00						0,00	0,00	0,00	0,00		0,00
46	35	26	37	1	1	1	64	5	3	6			TEMSİL VE TANITMA GİDERLERİ		0,00						0,00	0,00	0,00	0,00		0,00
46	35	26	37	1	1	1	94						SLOW FOOD NARLIDERE PROJESİ		0,00						0,00	0,00	0,00	0,00		0,00
46	35	26	37	1	1	1	94	5					MAHALLİ İDARELER		0,00						0,00	0,00	0,00	0,00		0,00
46	35	26	37	1	1	1	94	5	3				MAL VE HİZMET ALIM GİDERLERİ		0,00						0,00	0,00	0,00	0,00		0,00
46	35	26	37	1	1	1	94	5	3	2			TÜKETİME YÖNELİK MAL VE MALZEME		0,00						0,00	0,00	0,00	0,00		0,00
46	35	26	37	1	1	1	94	5	3	5			HİZMET ALIMLARI		0,00						0,00	0,00	0,00	0,00		0,00
46	35	26	37	8									DİNLENME, KÜLTÜR VE DİN HİZMETLERİ	0,00	2.900.000,00	775.000,00	1.342.500,00	287.500,00	4.730.000,00	4.000.343,28	4.000.343,28	0,00	729.656,72	0,00	0,85	
46	35	26	37	8	1								DİNLENME VE SPOR HİZMETLERİ		0,00						0,00	0,00	0,00	0,00		0,00
46	35	26	37	8	1	0							DİNLENME VE SPOR HİZMETLERİ		0,00						0,00	0,00	0,00	0,00		0,00
46	35	26	37	8	1	0	0						DİNLENME VE SPOR HİZMETLERİ		0,00						0,00	0,00	0,00	0,00		0,00
46	35	26	37	8	1	0	0	5					MAHALLİ İDARELER		0,00						0,00	0,00	0,00	0,00		0,00

46	35	26	37		8	1	0	0	5	3						MAL VE HİZMET ALIM GİDERLERİ		0,00							0,00	0,00	0,00	0,00			0,00	
46	35	26	37		8	1	0	0	5	3	2					TÜKETİME YÖNELİK MAL VE MALZEME		0,00							0,00	0,00	0,00	0,00			0,00	
46	35	26	37		8	1	0	0	5	3	8					GAYRİMENKUL MAL BAKIM VE ONARIM		0,00							0,00	0,00	0,00	0,00			0,00	
46	35	26	37		8	2										KÜLTÜR HİZMETLERİ	0,00	2.900.000,00	775.000,00	1.342.500,00	287.500,00	4.730.000,00	4.000.343,28	4.000.343,28	0,00	729.656,72	0,00		0,85			
46	35	26	37		8	2	0									KÜLTÜR HİZMETLERİ	0,00	2.900.000,00	775.000,00	1.342.500,00	287.500,00	4.730.000,00	4.000.343,28	4.000.343,28	0,00	729.656,72	0,00		0,85			
46	35	26	37		8	2	0	0								KÜLTÜR HİZMETLERİ	0,00	1.145.000,00	525.000,00	962.500,00	0,00	2.632.500,00	2.317.053,62	2.317.053,62	0,00	315.446,38	0,00		0,88			
46	35	26	37		8	2	0	0	5							MAHALLİ İDARELER	0,00	1.145.000,00	525.000,00	962.500,00	0,00	2.632.500,00	2.317.053,62	2.317.053,62	0,00	315.446,38	0,00		0,88			
46	35	26	37		8	2	0	0	5	1						PERSONEL GİDERLERİ	0,00	283.000,00	225.000,00	0,00	0,00	508.000,00	465.987,32	465.987,32	0,00	42.012,68	0,00		0,92			
46	35	26	37		8	2	0	0	5	1	1					MEMURLAR	0,00	283.000,00	225.000,00	0,00	0,00	508.000,00	465.987,32	465.987,32	0,00	42.012,68	0,00		0,92			
46	35	26	37		8	2	0	0	5	2						SOSYAL GÜVENLİK KURUMLARINA	0,00	32.000,00	0,00	30.000,00	0,00	62.000,00	59.672,47	59.672,47	0,00	2.327,53	0,00		0,96			
46	35	26	37		8	2	0	0	5	2	1					MEMURLAR	0,00	32.000,00	0,00	30.000,00	0,00	62.000,00	59.672,47	59.672,47	0,00	2.327,53	0,00		0,96			
46	35	26	37		8	2	0	0	5	3						MAL VE HİZMET ALIM GİDERLERİ	0,00	730.000,00	300.000,00	772.500,00	0,00	1.802.500,00	1.585.473,83	1.585.473,83	0,00	217.026,17	0,00		0,88			
46	35	26	37		8	2	0	0	5	3	2					TÜKETİME YÖNELİK MAL VE MALZEME	0,00	100.000,00	0,00	0,00	0,00	100.000,00	99.619,42	99.619,42	0,00	380,58	0,00		1,00			
46	35	26	37		8	2	0	0	5	3	3					YOLLUKLAR		3.000,00				3.000,00	0,00	0,00	0,00	3.000,00	0,00					
46	35	26	37		8	2	0	0	5	3	4					GÖREV GİDERLERİ		2.000,00				2.000,00	0,00	0,00	0,00	2.000,00	0,00					
46	35	26	37		8	2	0	0	5	3	5					HİZMET ALIMLARI	0,00	17.000,00	0,00	250.000,00	0,00	267.000,00	119.358,61	119.358,61	0,00	147.641,39	0,00		0,45			
46	35	26	37		8	2	0	0	5	3	6					TEMSİL VE TANITMA GİDERLERİ	0,00	500.000,00	300.000,00	380.000,00	0,00	1.180.000,00	1.137.885,80	1.137.885,80	0,00	42.114,20	0,00		0,96			
46	35	26	37		8	2	0	0	5	3	7					MENKUL MAL,GAYRİMADDİ	0,00	78.000,00	0,00	142.500,00	0,00	220.500,00	218.580,00	218.580,00	0,00	1.920,00	0,00		0,99			
46	35	26	37		8	2	0	0	5	3	8					GAYRİMENKUL MAL BAKIM VE ONARIM	0,00	30.000,00	0,00	0,00	0,00	30.000,00	10.030,00	10.030,00	0,00	19.970,00	0,00		0,33			
46	35	26	37		8	2	0	0	5	5						CARİ TRANSFERLER		10.000,00				10.000,00	0,00	0,00	0,00	10.000,00	0,00					
46	35	26	37		8	2	0	0	5	5	6					YURTDIŞINA YAPILAN TRANSFERLER		10.000,00				10.000,00	0,00	0,00	0,00	10.000,00	0,00					
46	35	26	37		8	2	0	0	5	6						SERMAYE GİDERLERİ	0,00	90.000,00	0,00	160.000,00	0,00	250.000,00	205.920,00	205.920,00	0,00	44.080,00	0,00		0,82			
46	35	26	37		8	2	0	0	5	6	1					MAMUL MAL ALIMLARI	0,00	90.000,00	0,00	160.000,00	0,00	250.000,00	205.920,00	205.920,00	0,00	44.080,00	0,00		0,82			
46	35	26	37		8	2	0	3								UYGULAMALI GİRİŞİMCİLİK EĞİTİMİ -		10.000,00				10.000,00	0,00	0,00	0,00	10.000,00	0,00					
46	35	26	37		8	2	0	3	5							MAHALLİ İDARELER		10.000,00				10.000,00	0,00	0,00	0,00	10.000,00	0,00					
46	35	26	37		8	2	0	3	5	3						MAL VE HİZMET ALIM GİDERLERİ		10.000,00				10.000,00	0,00	0,00	0,00	10.000,00	0,00					
46	35	26	37		8	2	0	3	5	3	5					HİZMET ALIMLARI		10.000,00				10.000,00	0,00	0,00	0,00	10.000,00	0,00					
46	35	26	37		8	2	0	14								HOBİ, SANAT VE SPOR KURSLARI	0,00	1.210.000,00	0,00	280.000,00	0,00	1.490.000,00	1.482.316,16	1.482.316,16	0,00	7.683,84	0,00		0,99			
46	35	26	37		8	2	0	14	5							MAHALLİ İDARELER	0,00	1.210.000,00	0,00	280.000,00	0,00	1.490.000,00	1.482.316,16	1.482.316,16	0,00	7.683,84	0,00		0,99			
46	35	26	37		8	2	0	14	5	3						MAL VE HİZMET ALIM GİDERLERİ	0,00	1.210.000,00	0,00	280.000,00	0,00	1.490.000,00	1.482.316,16	1.482.316,16	0,00	7.683,84	0,00		0,99			
46	35	26	37		8	2	0	14	5	3	2					TÜKETİME YÖNELİK MAL VE MALZEME	0,00	10.000,00	0,00	0,00	0,00	10.000,00	2.330,00	2.330,00	0,00	7.670,00	0,00		0,23			
46	35	26	37		8	2	0	14	5	3	5					HİZMET ALIMLARI	0,00	1.200.000,00	0,00	280.000,00	0,00	1.480.000,00	1.479.986,16	1.479.986,16	0,00	13,84	0,00		1,00			
46	35	26	37		8	2	0	26								ENGELLİ EĞİTİM VE REHABİLİTASYON		50.000,00			50.000,00	0,00	0,00	0,00	0,00	0,00						
46	35	26	37		8	2	0	26	5							MAHALLİ İDARELER		50.000,00			50.000,00	0,00	0,00	0,00	0,00	0,00						
46	35	26	37		8	2	0	26	5	3						MAL VE HİZMET ALIM GİDERLERİ		50.000,00			50.000,00	0,00	0,00	0,00	0,00	0,00						
46	35	26	37		8	2	0	26	5	3	2					TÜKETİME YÖNELİK MAL VE MALZEME		20.000,00			20.000,00	0,00	0,00	0,00	0,00	0,00						
46	35	26	37		8	2	0	26	5	3	5					HİZMET ALIMLARI		30.000,00			30.000,00	0,00	0,00	0,00	0,00	0,00						
46	35	26	37		8	2	0	45								NAR ÇİÇEKLERİ ANAOKULU PROJESİ		20.000,00				20.000,00	0,00	0,00	0,00	20.000,00	0,00					
46	35	26	37		8	2	0	45	5							MAHALLİ İDARELER		20.000,00				20.000,00	0,00	0,00	0,00	20.000,00	0,00					

46	35	26	37		8	2	0	45	5	3					MAL VE HİZMET ALIM GİDERLERİ		20.000,00						20.000,00	0,00	0,00	0,00	20.000,00	0,00	
46	35	26	37		8	2	0	45	5	3	2				TÜKETİME YÖNELİK MAL VE MALZEME		10.000,00						10.000,00	0,00	0,00	0,00	10.000,00	0,00	
46	35	26	37		8	2	0	45	5	3	5				HİZMET ALIMLARI		10.000,00						10.000,00	0,00	0,00	0,00	10.000,00	0,00	
46	35	26	37		8	2	0	46							KADIN EMEĞİNİ DEĞERLENDİRME		70.000,00		70.000,00		0,00		0,00	0,00	0,00	0,00		0,00	
46	35	26	37		8	2	0	46	5						MAHALLİ İDARELER		70.000,00		70.000,00		0,00		0,00	0,00	0,00	0,00		0,00	
46	35	26	37		8	2	0	46	5	3					MAL VE HİZMET ALIM GİDERLERİ		70.000,00		70.000,00		0,00		0,00	0,00	0,00	0,00		0,00	
46	35	26	37		8	2	0	46	5	3	2				TÜKETİME YÖNELİK MAL VE MALZEME		50.000,00		50.000,00		0,00		0,00	0,00	0,00	0,00		0,00	
46	35	26	37		8	2	0	46	5	3	5				HİZMET ALIMLARI		20.000,00		20.000,00		0,00		0,00	0,00	0,00	0,00		0,00	
46	35	26	37		8	2	0	49							YELKEN VE SU SPORLARI	0,00	0,00	250.000,00	100.000,00		0,00	350.000,00	198.623,50	198.623,50	0,00	151.376,50	0,00	0,57	
46	35	26	37		8	2	0	49	5						MAHALLİ İDARELER	0,00	0,00	250.000,00	100.000,00		0,00	350.000,00	198.623,50	198.623,50	0,00	151.376,50	0,00	0,57	
46	35	26	37		8	2	0	49	5	3					MAL VE HİZMET ALIM GİDERLERİ	0,00	0,00	250.000,00	100.000,00		0,00	350.000,00	198.623,50	198.623,50	0,00	151.376,50	0,00	0,57	
46	35	26	37		8	2	0	49	5	3	2				TÜKETİME YÖNELİK MAL VE MALZEME		0,00	100.000,00	50.000,00			150.000,00	0,00	0,00	0,00	150.000,00	0,00		
46	35	26	37		8	2	0	49	5	3	5				HİZMET ALIMLARI	0,00	0,00	150.000,00	50.000,00		0,00	200.000,00	198.623,50	198.623,50	0,00	1.376,50	0,00	0,99	
46	35	26	37		8	2	0	50							BUTİK OTEL ÖZENDİRME		10.000,00						10.000,00	0,00	0,00	0,00	10.000,00	0,00	
46	35	26	37		8	2	0	50	5						MAHALLİ İDARELER		10.000,00						10.000,00	0,00	0,00	0,00	10.000,00	0,00	
46	35	26	37		8	2	0	50	5	3					MAL VE HİZMET ALIM GİDERLERİ		10.000,00						10.000,00	0,00	0,00	0,00	10.000,00	0,00	
46	35	26	37		8	2	0	50	5	3	5				HİZMET ALIMLARI		10.000,00						10.000,00	0,00	0,00	0,00	10.000,00	0,00	
46	35	26	37		8	2	0	57							ÇOCUK GELİŞİMİ PROJELERİ		70.000,00		70.000,00		0,00		0,00	0,00	0,00	0,00		0,00	
46	35	26	37		8	2	0	57	5						MAHALLİ İDARELER		70.000,00		70.000,00		0,00		0,00	0,00	0,00	0,00		0,00	
46	35	26	37		8	2	0	57	5	3					MAL VE HİZMET ALIM GİDERLERİ		70.000,00		70.000,00		0,00		0,00	0,00	0,00	0,00		0,00	
46	35	26	37		8	2	0	57	5	3	2				TÜKETİME YÖNELİK MAL VE MALZEME		20.000,00		20.000,00		0,00		0,00	0,00	0,00	0,00		0,00	
46	35	26	37		8	2	0	57	5	3	5				HİZMET ALIMLARI		50.000,00		50.000,00		0,00		0,00	0,00	0,00	0,00		0,00	
46	35	26	37		8	2	0	59							NARLIDERE EKO TURİZM PROJESİ		20.000,00						20.000,00	0,00	0,00	0,00	20.000,00	0,00	
46	35	26	37		8	2	0	59	5						MAHALLİ İDARELER		20.000,00						20.000,00	0,00	0,00	0,00	20.000,00	0,00	
46	35	26	37		8	2	0	59	5	3					MAL VE HİZMET ALIM GİDERLERİ		20.000,00						20.000,00	0,00	0,00	0,00	20.000,00	0,00	
46	35	26	37		8	2	0	59	5	3	2				TÜKETİME YÖNELİK MAL VE MALZEME		20.000,00						20.000,00	0,00	0,00	0,00	20.000,00	0,00	
46	35	26	37		8	2	0	60							TARİHİ CEM EVİNİN KÜLTÜR MİRASI		10.000,00						10.000,00	0,00	0,00	0,00	10.000,00	0,00	
46	35	26	37		8	2	0	60	5						MAHALLİ İDARELER		10.000,00						10.000,00	0,00	0,00	0,00	10.000,00	0,00	
46	35	26	37		8	2	0	60	5	3					MAL VE HİZMET ALIM GİDERLERİ		10.000,00						10.000,00	0,00	0,00	0,00	10.000,00	0,00	
46	35	26	37		8	2	0	60	5	3	5				HİZMET ALIMLARI		10.000,00						10.000,00	0,00	0,00	0,00	10.000,00	0,00	
46	35	26	37		8	2	0	61							AGRO TURİZM (EKOLOJİK - TARIM		10.000,00						10.000,00	0,00	0,00	0,00	10.000,00	0,00	
46	35	26	37		8	2	0	61	5						MAHALLİ İDARELER		10.000,00						10.000,00	0,00	0,00	0,00	10.000,00	0,00	
46	35	26	37		8	2	0	61	5	3					MAL VE HİZMET ALIM GİDERLERİ		10.000,00						10.000,00	0,00	0,00	0,00	10.000,00	0,00	
46	35	26	37		8	2	0	61	5	3	2				TÜKETİME YÖNELİK MAL VE MALZEME		10.000,00						10.000,00	0,00	0,00	0,00	10.000,00	0,00	
46	35	26	37		8	2	0	66							HEMŞEHİR İLETİŞİM 7/24 ÇÖZÜM MERKEZİ		0,00						0,00	0,00	0,00	0,00		0,00	
46	35	26	37		8	2	0	66	5						MAHALLİ İDARELER		0,00						0,00	0,00	0,00	0,00		0,00	
46	35	26	37		8	2	0	66	5	3					MAL VE HİZMET ALIM GİDERLERİ		0,00						0,00	0,00	0,00	0,00		0,00	
46	35	26	37		8	2	0	66	5	3	5				HİZMET ALIMLARI		0,00						0,00	0,00	0,00	0,00		0,00	
46	35	26	37		8	2	0	75							PANEL VE SEMİNERLER		20.000,00						20.000,00	0,00	0,00	0,00		0,00	

46	35	26	44		1											GENEL KAMU HİZMETLERİ	0,00	227.000,00	60.000,00	0,00	0,00	287.000,00	252.354,28	252.354,28	0,00	34.645,72	0,00	0,88
46	35	26	44		1	1										YASAMA VE YÜRÜTME ORGANLARI	0,00	227.000,00	60.000,00	0,00	0,00	287.000,00	252.354,28	252.354,28	0,00	34.645,72	0,00	0,88
46	35	26	44		1	1	2									FINANSAL VE MALİ İŞLER VE HİZMETLER	0,00	227.000,00	60.000,00	0,00	0,00	287.000,00	252.354,28	252.354,28	0,00	34.645,72	0,00	0,88
46	35	26	44		1	1	2	0								FINANSAL VE MALİ İŞLER VE HİZMETLER	0,00	207.000,00	60.000,00	0,00	0,00	267.000,00	252.354,28	252.354,28	0,00	14.645,72	0,00	0,95
46	35	26	44		1	1	2	0	5							MAHALLİ İDARELER	0,00	207.000,00	60.000,00	0,00	0,00	267.000,00	252.354,28	252.354,28	0,00	14.645,72	0,00	0,95
46	35	26	44		1	1	2	0	5	1						PERSONEL GİDERLERİ	0,00	182.000,00	45.000,00	0,00	0,00	227.000,00	222.510,65	222.510,65	0,00	4.489,35	0,00	0,98
46	35	26	44		1	1	2	0	5	1	1					MEMURLAR	0,00	182.000,00	45.000,00	0,00	0,00	227.000,00	222.510,65	222.510,65	0,00	4.489,35	0,00	0,98
46	35	26	44		1	1	2	0	5	2						SOSYAL GÜVENLİK KURUMLARINA	0,00	21.000,00	15.000,00	0,00	0,00	36.000,00	29.843,63	29.843,63	0,00	6.156,37	0,00	0,83
46	35	26	44		1	1	2	0	5	2	1					MEMURLAR	0,00	21.000,00	15.000,00	0,00	0,00	36.000,00	29.843,63	29.843,63	0,00	6.156,37	0,00	0,83
46	35	26	44		1	1	2	0	5	3						MAL VE HİZMET ALIM GİDERLERİ		4.000,00				4.000,00	0,00	0,00	0,00	4.000,00	0,00	
46	35	26	44		1	1	2	0	5	3	2					TÜKETİME YÖNELİK MAL VE MALZEME		500,00				500,00	0,00	0,00	0,00	500,00	0,00	
46	35	26	44		1	1	2	0	5	3	3					YOLLUKLAR		500,00				500,00	0,00	0,00	0,00	500,00	0,00	
46	35	26	44		1	1	2	0	5	3	4					GÖREV GİDERLERİ		1.000,00				1.000,00	0,00	0,00	0,00	1.000,00	0,00	
46	35	26	44		1	1	2	0	5	3	5					HİZMET ALIMLARI		1.500,00				1.500,00	0,00	0,00	0,00	1.500,00	0,00	
46	35	26	44		1	1	2	0	5	3	7					MENKUL MAL,GAYRİMADDİ AB VE DİĞER HİBE PROJELERİ		500,00				500,00	0,00	0,00	0,00	500,00	0,00	
46	35	26	44		1	1	2	73								MAHALLİ İDARELER		20.000,00				20.000,00	0,00	0,00	0,00	20.000,00	0,00	
46	35	26	44		1	1	2	73	5							MAL VE HİZMET ALIM GİDERLERİ		20.000,00				20.000,00	0,00	0,00	0,00	20.000,00	0,00	
46	35	26	44		1	1	2	73	5	3	5					HİZMET ALIMLARI		20.000,00				20.000,00	0,00	0,00	0,00	20.000,00	0,00	
46	35	26	45													KENTSEL TASARIM MÜDÜRLÜĞÜ	0,00	310.000,00	613.000,00	0,00	0,00	923.000,00	877.656,60	877.656,60	0,00	45.343,40	0,00	0,95
46	35	26	45													KENTSEL TASARIM MÜDÜRLÜĞÜ	0,00	310.000,00	613.000,00	0,00	0,00	923.000,00	877.656,60	877.656,60	0,00	45.343,40	0,00	0,95
46	35	26	45		6											ISKAN VE TOPLUM REFAHİ HİZMETLERİ	0,00	310.000,00	613.000,00	0,00	0,00	923.000,00	877.656,60	877.656,60	0,00	45.343,40	0,00	0,95
46	35	26	45		6	1										ISKAN İŞLERİ VE HİZMETLERİ	0,00	310.000,00	613.000,00	0,00	0,00	923.000,00	877.656,60	877.656,60	0,00	45.343,40	0,00	0,95
46	35	26	45		6	1	0									ISKAN İŞLERİ VE HİZMETLERİ	0,00	310.000,00	613.000,00	0,00	0,00	923.000,00	877.656,60	877.656,60	0,00	45.343,40	0,00	0,95
46	35	26	45		6	1	0	0	5							MAHALLİ İDARELER	0,00	310.000,00	613.000,00	0,00	0,00	923.000,00	877.656,60	877.656,60	0,00	45.343,40	0,00	0,95
46	35	26	45		6	1	0	0	5	1						PERSONEL GİDERLERİ	0,00	242.000,00	520.000,00	0,00	0,00	762.000,00	761.614,68	761.614,68	0,00	385,32	0,00	1,00
46	35	26	45		6	1	0	0	5	1	1					MEMURLAR	0,00	242.000,00	520.000,00	0,00	0,00	762.000,00	761.614,68	761.614,68	0,00	385,32	0,00	1,00
46	35	26	45		6	1	0	0	5	2						SOSYAL GÜVENLİK KURUMLARINA	0,00	21.000,00	84.000,00	0,00	0,00	105.000,00	104.821,02	104.821,02	0,00	178,98	0,00	1,00
46	35	26	45		6	1	0	0	5	2	1					MEMURLAR	0,00	21.000,00	84.000,00	0,00	0,00	105.000,00	104.821,02	104.821,02	0,00	178,98	0,00	1,00
46	35	26	45		6	1	0	0	5	3						MAL VE HİZMET ALIM GİDERLERİ	0,00	47.000,00	9.000,00	0,00	0,00	56.000,00	11.220,90	11.220,90	0,00	44.779,10	0,00	0,20
46	35	26	45		6	1	0	0	5	3	2					TÜKETİME YÖNELİK MAL VE MALZEME		3.000,00				3.000,00	0,00	0,00	0,00	3.000,00	0,00	
46	35	26	45		6	1	0	0	5	3	3					YOLLUKLAR	0,00	3.000,00	9.000,00	0,00	0,00	12.000,00	11.220,90	11.220,90	0,00	779,10	0,00	0,94
46	35	26	45		6	1	0	0	5	3	4					GÖREV GİDERLERİ		14.000,00				14.000,00	0,00	0,00	0,00	14.000,00	0,00	
46	35	26	45		6	1	0	0	5	3	5					HİZMET ALIMLARI		24.000,00				24.000,00	0,00	0,00	0,00	24.000,00	0,00	
46	35	26	45		6	1	0	0	5	3	7					MENKUL MAL,GAYRİMADDİ		3.000,00				3.000,00	0,00	0,00	0,00	3.000,00	0,00	
46	35	26	45		6	1	0	0	5	6						SERMAYE GİDERLERİ		0,00				0,00	0,00	0,00	0,00	0,00	0,00	
46	35	26	45		6	1	0	0	5	6	1					MAMUL MAL ALIMLARI		0,00				0,00	0,00	0,00	0,00	0,00	0,00	
46	35	26	45		6	1	0	0	5	6	3					GAYRİ MADDİ HAK ALIMLARI		0,00				0,00	0,00	0,00	0,00	0,00	0,00	

46	35	26	46																ETÜT PROJE MÜDÜRLÜĞÜ	0,00	0,00	360.000,00	68.057,14	0,00	428.057,14	333.470,64	333.470,64	0,00	94.586,50	0,00	0,78
46	35	26	46																ETÜT PROJE MÜDÜRLÜĞÜ	0,00	0,00	360.000,00	68.057,14	0,00	428.057,14	333.470,64	333.470,64	0,00	94.586,50	0,00	0,78
46	35	26	46		6														İSKAN VE TOPLUM REFAHI HİZMETLERİ	0,00	0,00	360.000,00	68.057,14	0,00	428.057,14	333.470,64	333.470,64	0,00	94.586,50	0,00	0,78
46	35	26	46		6	1													İSKAN İŞLERİ VE HİZMETLERİ	0,00	0,00	360.000,00	68.057,14	0,00	428.057,14	333.470,64	333.470,64	0,00	94.586,50	0,00	0,78
46	35	26	46		6	1	0												İSKAN İŞLERİ VE HİZMETLERİ	0,00	0,00	360.000,00	68.057,14	0,00	428.057,14	333.470,64	333.470,64	0,00	94.586,50	0,00	0,78
46	35	26	46		6	1	0	0											İSKAN İŞLERİ VE HİZMETLERİ	0,00	0,00	360.000,00	68.057,14	0,00	428.057,14	333.470,64	333.470,64	0,00	94.586,50	0,00	0,78
46	35	26	46		6	1	0	0	5										MAHALLİ İDARELER	0,00	0,00	360.000,00	68.057,14	0,00	428.057,14	333.470,64	333.470,64	0,00	94.586,50	0,00	0,78
46	35	26	46		6	1	0	0	5	1									PERSONEL GİDERLERİ	0,00	0,00	225.000,00	61.570,00	0,00	286.570,00	286.561,99	286.561,99	0,00	8,01	0,00	1,00
46	35	26	46		6	1	0	0	5	1	1								MEMURLAR	0,00	0,00	225.000,00	61.570,00	0,00	286.570,00	286.561,99	286.561,99	0,00	8,01	0,00	1,00
46	35	26	46		6	1	0	0	5	2									SOSYAL GÜVENLİK KURUMLARINA	0,00	0,00	100.000,00	0,00	0,00	100.000,00	34.395,81	34.395,81	0,00	65.604,19	0,00	0,34
46	35	26	46		6	1	0	0	5	2	1								MEMURLAR	0,00	0,00	100.000,00	0,00	0,00	100.000,00	34.395,81	34.395,81	0,00	65.604,19	0,00	0,34
46	35	26	46		6	1	0	0	5	3									MAL VE HİZMET ALIM GİDERLERİ	0,00	0,00	35.000,00	6.487,14	0,00	41.487,14	12.512,84	12.512,84	0,00	28.974,30	0,00	0,30
46	35	26	46		6	1	0	0	5	3	2								TÜKETİME YÖNELİK MAL VE MALZEME	0,00	0,00	10.000,00	0,00	0,00	10.000,00	2.350,00	2.350,00	0,00	7.650,00	0,00	0,24
46	35	26	46		6	1	0	0	5	3	3								YOLLUKLAR	0,00	0,00	0,00	6.487,14	0,00	6.487,14	6.487,14	6.487,14	0,00	0,00	0,00	1,00
46	35	26	46		6	1	0	0	5	3	5								HİZMET ALIMLARI	0,00	0,00	20.000,00	0,00	0,00	20.000,00	3.675,70	3.675,70	0,00	16.324,30	0,00	0,18
46	35	26	46		6	1	0	0	5	3	7								MENKUL MAL,GAYRİMADDİ			5.000,00			5.000,00	0,00	0,00	0,00	5.000,00	0,00	
Toplam																				18.645.069,26	152.730.000,00	63.327.000,00	27.912.258,62	27.912.258,62	234.702.069,26	159.212.213,53	159.212.213,53	0,00	45.872.783,46	29.617.072,27	0,00

*BÜTÇE
GİDER VE
ÖDENEKLER
TABLOSU
(Örnek-94)*

T.C.
NARLIDERE BELEDİYE BAŞKANLIĞI
BÜTÇE GİDERLERİ VE ÖDENEKLER TABLOSU

Muhasebe Biriminin			Adı			NARLIDERE BELEDİYESİ			KURUMU				Yılı
			Kodu			46.35.26.00			46	35	26	IV	2022
FONKSİYONEL			FİNANS	EKONOMİK		Giderin Çeşidi	ÖDEME EMİRLERİ			ÖDEMELER			Ödenek Üstü Harcamalar
I	II	III	I	I	II		2022 Yılı İçinde Alınan Ödeme Emirleri	Yapılan Tenkisler	Kalan	2022 Yılı İçindeki Ödemeler	Mahsup Dönemi İçindeki Ödemeler	TOPLAM	
1	1	1	5	01	01	Memurlar	1.019.000,00	49.177,71	969.822,29	969.822,29	0,00	969.822,29	0,00
1	1	1	5	01	05	Diğer Personel	729.680,00	40.347,27	689.332,73	689.332,73	0,00	689.332,73	0,00
1	1	1	5	02	01	Memurlar	123.000,00	21.988,66	101.011,34	101.011,34	0,00	101.011,34	0,00
1	1	1	5	03	02	Tüketime Yönelik Mal ve Malzeme Alımları	542.000,00	120.828,68	421.171,32	421.171,32	0,00	421.171,32	0,00
1	1	1	5	03	03	Yolluklar	15.000,00	15.000,00	0,00	0,00	0,00	0,00	0,00
1	1	1	5	03	04	Görev Giderleri	24.000,00	24.000,00	0,00	0,00	0,00	0,00	0,00
1	1	1	5	03	05	Hizmet Alımları	256.000,00	37.681,80	218.318,20	218.318,20	0,00	218.318,20	0,00
1	1	1	5	03	06	Temsil ve Tanıtma Giderleri	2.385.000,00	227.871,24	2.157.128,76	2.157.128,76	0,00	2.157.128,76	0,00
1	1	1	5	03	07	Menkul Mal Gayrimaddi Hak Alım Bakım ve Onarım Giderleri	173.000,00	38.771,52	134.228,48	134.228,48	0,00	134.228,48	0,00
1	1	1	5	06	01	Mamul Mal Alımları	365.000,00	22.162,80	342.837,20	342.837,20	0,00	342.837,20	0,00
1	1	1	5	03	02	Tüketime Yönelik Mal ve Malzeme Alımları	5.000,00	5.000,00	0,00	0,00	0,00	0,00	0,00
1	1	1	5	03	06	Temsil ve Tanıtma Giderleri	10.000,00	10.000,00	0,00	0,00	0,00	0,00	0,00
1	1	1	5	03	06	Temsil ve Tanıtma Giderleri	350.000,00	127.570,00	222.430,00	222.430,00	0,00	222.430,00	0,00
1	1	1	5	03	02	Tüketime Yönelik Mal ve Malzeme Alımları	0,00	0,00	0,00	0,00	0,00	0,00	0,00
1	1	1	5	03	03	Yolluklar	5.000,00	5.000,00	0,00	0,00	0,00	0,00	0,00
1	1	1	5	03	05	Hizmet Alımları	5.000,00	5.000,00	0,00	0,00	0,00	0,00	0,00
1	1	1	5	03	02	Tüketime Yönelik Mal ve Malzeme Alımları	50.000,00	47.650,00	2.350,00	2.350,00	0,00	2.350,00	0,00
1	1	1	5	03	05	Hizmet Alımları	50.000,00	476,58	49.523,42	49.523,42	0,00	49.523,42	0,00
1	6	0	5	05	03	Kar Amacı Gütmeyen Kuruluşlara Yapılan Transferler	30.000,00	3.944,40	26.055,60	26.055,60	0,00	26.055,60	0,00
1	6	0	5	05	04	Hane Halkına Yapılan Transferler	121.000,00	121.000,00	0,00	0,00	0,00	0,00	0,00
1	6	0	5	08	01	Yurtiçi Borç Verme	6.895.661,59	0,00	6.895.661,59	3.548.513,04	0,00	3.548.513,04	0,00
1	6	0	5	05	03	Kar Amacı Gütmeyen Kuruluşlara Yapılan Transferler	200.000,00	185.000,00	15.000,00	15.000,00	0,00	15.000,00	0,00

1	6	0	5	05	03	Kar Amacı Gütmeyen Kuruluşlara Yapılan Transferler	40.000,00	1.089,91	38.910,09	38.910,09	0,00	38.910,09	0,00
1	1	2	5	01	01	Memurlar	593.000,00	24.418,28	568.581,72	568.581,72	0,00	568.581,72	0,00
1	1	2	5	02	01	Memurlar	80.000,00	8.838,29	71.161,71	71.161,71	0,00	71.161,71	0,00
1	1	2	5	03	02	Tüketime Yönelik Mal ve Malzeme Alımları	45.000,00	17.595,50	27.404,50	27.404,50	0,00	27.404,50	0,00
1	1	2	5	03	03	Yolluklar	3.000,00	3.000,00	0,00	0,00	0,00	0,00	0,00
1	1	2	5	03	04	Görev Giderleri	40.000,00	22.641,42	17.358,58	17.358,58	0,00	17.358,58	0,00
1	1	2	5	03	05	Hizmet Alımları	7.000,00	7.000,00	0,00	0,00	0,00	0,00	0,00
1	1	2	5	03	07	Menkul Mal Gayrimaddi Hak Alım Bakım ve Onarım Giderleri	14.000,00	14.000,00	0,00	0,00	0,00	0,00	0,00
1	1	2	5	04	02	Diğer İç Borç Faiz Giderleri	503.250,00	0,90	503.249,10	503.249,10	0,00	503.249,10	0,00
1	1	2	5	03	05	Hizmet Alımları	50.000,00	50.000,00	0,00	0,00	0,00	0,00	0,00
1	1	2	5	03	05	Hizmet Alımları	20.000,00	20.000,00	0,00	0,00	0,00	0,00	0,00
1	3	9	5	03	02	Tüketime Yönelik Mal ve Malzeme Alımları	3.000,00	3.000,00	0,00	0,00	0,00	0,00	0,00
1	3	9	5	03	07	Menkul Mal Gayrimaddi Hak Alım Bakım ve Onarım Giderleri	3.000,00	3.000,00	0,00	0,00	0,00	0,00	0,00
1	6	0	5	05	01	Görev Zararları	180.000,00	0,00	180.000,00	180.000,00	0,00	180.000,00	0,00
1	6	0	5	05	03	Kar Amacı Gütmeyen Kuruluşlara Yapılan Transferler	480.000,00	27.270,44	452.729,56	452.729,56	0,00	452.729,56	0,00
1	6	0	5	05	04	Hane Halkına Yapılan Transferler	5.000,00	5.000,00	0,00	0,00	0,00	0,00	0,00
1	6	0	5	05	08	Gelirlerden Ayrılan Paylar	81.000,00	1.781,39	79.218,61	79.218,61	0,00	79.218,61	0,00
1	6	0	5	07	01	Yurt İçi Sermaye Transferleri	951.000,00	3.661,48	947.338,52	947.338,52	0,00	947.338,52	0,00
1	6	0	5	09	01	Personel Yedek Ödeneği	59,42	59,42	0,00	0,00	0,00	0,00	0,00
1	6	0	5	09	03	Yatırımları Hızlandırma Ödeneği	0,00	0,00	0,00	0,00	0,00	0,00	0,00
1	6	0	5	09	04	Öngörülemeyen Giderler Ödeneği	4.890,00	4.890,00	0,00	0,00	0,00	0,00	0,00
1	6	0	5	09	05	Doğal Afet Giderlerini Karşılama Ödeneği	30.000,00	30.000,00	0,00	0,00	0,00	0,00	0,00
1	6	0	5	09	06	Yedek Ödenek	291,96	291,96	0,00	0,00	0,00	0,00	0,00
1	3	1	5	01	01	Memurlar	250.000,00	26.947,98	223.052,02	223.052,02	0,00	223.052,02	0,00
1	3	1	5	01	03	İşçiler	6.000,00	3.651,16	2.348,84	2.348,84	0,00	2.348,84	0,00
1	3	1	5	01	04	Geçici Personel	225.000,00	2.908,43	222.091,57	222.091,57	0,00	222.091,57	0,00
1	3	1	5	02	01	Memurlar	37.000,00	7.156,37	29.843,63	29.843,63	0,00	29.843,63	0,00
1	3	1	5	02	03	İşçiler	2.000,00	2.000,00	0,00	0,00	0,00	0,00	0,00
1	3	1	5	03	02	Tüketime Yönelik Mal ve Malzeme Alımları	960.000,00	129.337,52	830.662,48	830.662,48	0,00	830.662,48	0,00
1	3	1	5	03	03	Yolluklar	8.000,00	3.370,07	4.629,93	4.629,93	0,00	4.629,93	0,00
1	3	1	5	03	04	Görev Giderleri	10.000,00	6.580,00	3.420,00	3.420,00	0,00	3.420,00	0,00
1	3	1	5	03	05	Hizmet Alımları	2.500,00	2.500,00	0,00	0,00	0,00	0,00	0,00

1	3	1	5	03	07	Menkul Mal Gayrimaddi Hak Alım Bakım ve Onarım Giderleri	7.000,00	6.730,00	270,00	270,00	0,00	270,00	0,00
1	3	1	5	03	05	Hizmet Alımları	30.000,00	30.000,00	0,00	0,00	0,00	0,00	0,00
1	3	9	5	03	07	Menkul Mal Gayrimaddi Hak Alım Bakım ve Onarım Giderleri	2.000,00	2.000,00	0,00	0,00	0,00	0,00	0,00
1	3	9	5	03	05	Hizmet Alımları	2.200.000,00	581.597,78	1.618.402,22	1.618.402,22	0,00	1.618.402,22	0,00
1	3	9	5	03	05	Hizmet Alımları	100.000,00	100.000,00	0,00	0,00	0,00	0,00	0,00
1	6	0	5	05	01	Görev Zararları	300.000,00	99.142,87	200.857,13	200.857,13	0,00	200.857,13	0,00
1	6	0	5	05	03	Kar Amacı Gütmeyen Kuruluşlara Yapılan Transferler	500,00	500,00	0,00	0,00	0,00	0,00	0,00
3	1	4	5	03	02	Tüketime Yönelik Mal ve Malzeme Alımları	7.000,00	1.366,68	5.633,32	5.633,32	0,00	5.633,32	0,00
3	1	4	5	03	05	Hizmet Alımları	10.000,00	10.000,00	0,00	0,00	0,00	0,00	0,00
3	1	4	5	03	05	Hizmet Alımları	4.400.000,00	430.048,26	3.969.951,74	3.969.951,74	0,00	3.969.951,74	0,00
1	3	9	5	01	01	Memurlar	415.000,00	10.611,15	404.388,85	404.388,85	0,00	404.388,85	0,00
1	3	9	5	02	01	Memurlar	60.000,00	10.225,15	49.774,85	49.774,85	0,00	49.774,85	0,00
1	3	9	5	03	02	Tüketime Yönelik Mal ve Malzeme Alımları	223.000,00	22.118,80	200.881,20	200.881,20	0,00	200.881,20	0,00
1	3	9	5	03	03	Yolluklar	2.000,00	2.000,00	0,00	0,00	0,00	0,00	0,00
1	3	9	5	03	04	Görev Giderleri	4.000,00	4.000,00	0,00	0,00	0,00	0,00	0,00
1	3	9	5	03	05	Hizmet Alımları	926.000,00	198.515,57	727.484,43	727.484,43	0,00	727.484,43	0,00
1	3	9	5	03	07	Menkul Mal Gayrimaddi Hak Alım Bakım ve Onarım Giderleri	595.000,00	51.463,96	543.536,04	543.536,04	0,00	543.536,04	0,00
1	3	9	5	06	01	Mamul Mal Alımları	770.000,00	13.797,00	756.203,00	756.203,00	0,00	756.203,00	0,00
1	3	9	5	06	03	Gayri Maddi Hak Alımları	35.000,00	35.000,00	0,00	0,00	0,00	0,00	0,00
1	3	9	5	03	05	Hizmet Alımları	20.000,00	20.000,00	0,00	0,00	0,00	0,00	0,00
1	3	9	5	03	05	Hizmet Alımları	50.000,00	50.000,00	0,00	0,00	0,00	0,00	0,00
1	3	9	5	03	07	Menkul Mal Gayrimaddi Hak Alım Bakım ve Onarım Giderleri	5.000,00	5.000,00	0,00	0,00	0,00	0,00	0,00
1	3	9	5	06	01	Mamul Mal Alımları	0,00	0,00	0,00	0,00	0,00	0,00	0,00
1	3	9	5	03	05	Hizmet Alımları	25.000,00	25.000,00	0,00	0,00	0,00	0,00	0,00
1	3	9	5	06	03	Gayri Maddi Hak Alımları	170.000,00	1.000,00	169.000,00	169.000,00	0,00	169.000,00	0,00
1	3	9	5	03	05	Hizmet Alımları	15.000,00	15.000,00	0,00	0,00	0,00	0,00	0,00
1	3	9	5	03	07	Menkul Mal Gayrimaddi Hak Alım Bakım ve Onarım Giderleri	20.000,00	20.000,00	0,00	0,00	0,00	0,00	0,00
1	3	9	5	03	05	Hizmet Alımları	5.000,00	5.000,00	0,00	0,00	0,00	0,00	0,00
1	3	9	5	01	01	Memurlar	675.500,00	44.020,76	631.479,24	631.479,24	0,00	631.479,24	0,00
1	3	9	5	01	05	Diğer Personel	300.000,00	159.258,18	140.741,82	140.741,82	0,00	140.741,82	0,00
1	3	9	5	02	01	Memurlar	76.024,00	0,12	76.023,88	76.023,88	0,00	76.023,88	0,00
1	3	9	5	03	02	Tüketime Yönelik Mal ve Malzeme Alımları	9.000,00	2.225,00	6.775,00	6.775,00	0,00	6.775,00	0,00

1	3	9	5	03	03	Yolluklar	2.000,00	2.000,00	0,00	0,00	0,00	0,00	0,00
1	3	9	5	03	04	Görev Giderleri	2.000,00	2.000,00	0,00	0,00	0,00	0,00	0,00
1	3	9	5	03	05	Hizmet Alımları	153.500,00	18.964,50	134.535,50	134.535,50	0,00	134.535,50	0,00
1	3	9	5	03	07	Menkul Mal Gayrimaddi Hak Alım Bakım ve Onarım Giderleri	3.000,00	3.000,00	0,00	0,00	0,00	0,00	0,00
2	2	0	5	03	02	Tüketime Yönelik Mal ve Malzeme Alımları	3.000,00	3.000,00	0,00	0,00	0,00	0,00	0,00
2	2	0	5	03	03	Yolluklar	0,00	0,00	0,00	0,00	0,00	0,00	0,00
2	2	0	5	03	04	Görev Giderleri	5.000,00	5.000,00	0,00	0,00	0,00	0,00	0,00
2	2	0	5	03	07	Menkul Mal Gayrimaddi Hak Alım Bakım ve Onarım Giderleri	1.000,00	1.000,00	0,00	0,00	0,00	0,00	0,00
1	3	9	5	01	01	Memurlar	402.000,00	19.482,29	382.517,71	382.517,71	0,00	382.517,71	0,00
1	3	9	5	01	02	Sözleşmeli Personel	255.000,00	10.913,79	244.086,21	244.086,21	0,00	244.086,21	0,00
1	3	9	5	02	01	Memurlar	60.000,00	4.536,53	55.463,47	55.463,47	0,00	55.463,47	0,00
1	3	9	5	02	02	Sözleşmeli Personel	40.900,00	2,19	40.897,81	40.897,81	0,00	40.897,81	0,00
1	3	9	5	03	02	Tüketime Yönelik Mal ve Malzeme Alımları	3.000,00	1.230,00	1.770,00	1.770,00	0,00	1.770,00	0,00
1	3	9	5	03	03	Yolluklar	4.000,00	4.000,00	0,00	0,00	0,00	0,00	0,00
1	3	9	5	03	04	Görev Giderleri	12.200.000,00	705.206,26	11.494.793,74	11.494.793,74	0,00	11.494.793,74	0,00
1	3	9	5	03	05	Hizmet Alımları	14.000,00	14.000,00	0,00	0,00	0,00	0,00	0,00
1	3	9	5	03	07	Menkul Mal Gayrimaddi Hak Alım Bakım ve Onarım Giderleri	5.000,00	5.000,00	0,00	0,00	0,00	0,00	0,00
1	1	1	5	01	01	Memurlar	448.000,00	108.119,59	339.880,41	339.880,41	0,00	339.880,41	0,00
1	1	1	5	02	01	Memurlar	47.000,00	13.141,94	33.858,06	33.858,06	0,00	33.858,06	0,00
1	1	1	5	03	02	Tüketime Yönelik Mal ve Malzeme Alımları	65.000,00	45.540,90	19.459,10	19.459,10	0,00	19.459,10	0,00
1	1	1	5	03	03	Yolluklar	1.000,00	1.000,00	0,00	0,00	0,00	0,00	0,00
1	1	1	5	03	04	Görev Giderleri	2.000,00	2.000,00	0,00	0,00	0,00	0,00	0,00
1	1	1	5	03	05	Hizmet Alımları	92.000,00	92.000,00	0,00	0,00	0,00	0,00	0,00
1	1	1	5	03	07	Menkul Mal Gayrimaddi Hak Alım Bakım ve Onarım Giderleri	338.000,00	206.708,48	131.291,52	131.291,52	0,00	131.291,52	0,00
8	2	0	5	03	02	Tüketime Yönelik Mal ve Malzeme Alımları	20.000,00	20.000,00	0,00	0,00	0,00	0,00	0,00
8	2	0	5	03	05	Hizmet Alımları	50.000,00	50.000,00	0,00	0,00	0,00	0,00	0,00
8	2	0	5	03	05	Hizmet Alımları	30.000,00	30.000,00	0,00	0,00	0,00	0,00	0,00
5	3	0	5	01	01	Memurlar	174.000,00	174.000,00	0,00	0,00	0,00	0,00	0,00
5	3	0	5	02	01	Memurlar	24.000,00	24.000,00	0,00	0,00	0,00	0,00	0,00
5	3	0	5	03	02	Tüketime Yönelik Mal ve Malzeme Alımları	1.000,00	1.000,00	0,00	0,00	0,00	0,00	0,00
5	3	0	5	03	03	Yolluklar	500,00	500,00	0,00	0,00	0,00	0,00	0,00
5	3	0	5	03	04	Görev Giderleri	1.000,00	1.000,00	0,00	0,00	0,00	0,00	0,00

5	3	0	5	03	05	Hizmet Alımları	1.000,00	1.000,00	0,00	0,00	0,00	0,00	0,00	0,00
5	3	0	5	03	07	Menkul Mal Gayrimaddi Hak Alım Bakım ve Onarım Giderleri	500,00	500,00	0,00	0,00	0,00	0,00	0,00	0,00
5	3	0	5	03	05	Hizmet Alımları	20.000,00	20.000,00	0,00	0,00	0,00	0,00	0,00	0,00
5	3	0	5	03	05	Hizmet Alımları	15.000,00	15.000,00	0,00	0,00	0,00	0,00	0,00	0,00
5	3	0	5	03	05	Hizmet Alımları	5.000,00	5.000,00	0,00	0,00	0,00	0,00	0,00	0,00
5	3	0	5	03	05	Hizmet Alımları	5.000,00	5.000,00	0,00	0,00	0,00	0,00	0,00	0,00
5	3	0	5	03	07	Menkul Mal Gayrimaddi Hak Alım Bakım ve Onarım Giderleri	5.000,00	5.000,00	0,00	0,00	0,00	0,00	0,00	0,00
4	5	1	5	01	01	Memurlar	1.213.000,00	993.112,34	219.887,66	219.887,66	0,00	219.887,66	0,00	0,00
4	5	1	5	01	02	Sözleşmeli Personel	607.654,00	0,63	607.653,37	607.653,37	0,00	607.653,37	0,00	0,00
4	5	1	5	01	03	İşçiler	12.343.000,00	1.804.742,16	10.538.257,84	10.538.257,84	0,00	10.538.257,84	0,00	0,00
4	5	1	5	01	05	Diğer Personel	10.000,00	3.892,66	6.107,34	6.107,34	0,00	6.107,34	0,00	0,00
4	5	1	5	02	01	Memurlar	174.000,00	154.383,83	19.616,17	19.616,17	0,00	19.616,17	0,00	0,00
4	5	1	5	02	02	Sözleşmeli Personel	105.290,00	7,01	105.282,99	105.282,99	0,00	105.282,99	0,00	0,00
4	5	1	5	02	03	İşçiler	4.745.000,00	2.469.913,97	2.275.086,03	2.275.086,03	0,00	2.275.086,03	0,00	0,00
4	5	1	5	03	02	Tüketime Yönelik Mal ve Malzeme Alımları	4.021.000,00	5.167,56	4.015.832,44	4.015.832,44	0,00	4.015.832,44	0,00	0,00
4	5	1	5	03	03	Yolluklar	36.000,00	32.259,70	3.740,30	3.740,30	0,00	3.740,30	0,00	0,00
4	5	1	5	03	04	Görev Giderleri	115.000,00	115.000,00	0,00	0,00	0,00	0,00	0,00	0,00
4	5	1	5	03	05	Hizmet Alımları	3.825.000,00	398.962,44	3.426.037,56	3.426.037,56	0,00	3.426.037,56	0,00	0,00
4	5	1	5	03	07	Menkul Mal Gayrimaddi Hak Alım Bakım ve Onarım Giderleri	455.000,00	42.391,38	412.608,62	412.608,62	0,00	412.608,62	0,00	0,00
4	5	1	5	03	08	Gayrimenkul Mal Bakım ve Onarım Giderleri	631.000,00	407.939,52	223.060,48	223.060,48	0,00	223.060,48	0,00	0,00
4	5	1	5	06	01	Mamul Mal Alımları	37.000,00	10.000,00	27.000,00	27.000,00	0,00	27.000,00	0,00	0,00
4	5	1	5	06	02	Menkul Sermaye Üretim Giderleri	0,00	0,00	0,00	0,00	0,00	0,00	0,00	0,00
4	5	1	5	06	05	Gayrimenkul Sermaye Üretim Giderleri	15.450.000,00	5.867.655,56	9.582.344,44	9.582.344,44	0,00	9.582.344,44	0,00	0,00
4	5	1	5	06	07	Gayrimenkul Büyük Onarım Giderleri	90.000,00	90.000,00	0,00	0,00	0,00	0,00	0,00	0,00
4	5	1	5	03	08	Gayrimenkul Mal Bakım ve Onarım Giderleri	100.000,00	100.000,00	0,00	0,00	0,00	0,00	0,00	0,00
4	5	1	5	06	05	Gayrimenkul Sermaye Üretim Giderleri	700.000,00	700.000,00	0,00	0,00	0,00	0,00	0,00	0,00
4	5	1	5	03	04	Görev Giderleri	13.703.376,74	0,00	13.703.376,74	8.112.683,45	0,00	8.112.683,45	0,00	0,00
4	5	1	8	03	04	Görev Giderleri	6.000.870,93	0,00	6.000.870,93	5.386.929,53	0,00	5.386.929,53	0,00	0,00
4	5	1	5	06	05	Gayrimenkul Sermaye Üretim Giderleri	0,00	0,00	0,00	0,00	0,00	0,00	0,00	0,00
4	5	1	5	06	05	Gayrimenkul Sermaye Üretim Giderleri	4.525.000,00	0,00	4.525.000,00	207.290,97	0,00	207.290,97	0,00	0,00
4	5	1	8	06	05	Gayrimenkul Sermaye Üretim Giderleri	15.475.000,00	0,00	15.475.000,00	0,00	0,00	0,00	0,00	0,00
4	5	1	5	03	05	Hizmet Alımları	200.000,00	200.000,00	0,00	0,00	0,00	0,00	0,00	0,00

4	5	1	5	06	05	Gayrimenkul Sermaye Üretim Giderleri	200.000,00	200.000,00	0,00	0,00	0,00	0,00	0,00
4	5	1	5	06	05	Gayrimenkul Sermaye Üretim Giderleri	0,00	0,00	0,00	0,00	0,00	0,00	0,00
4	5	1	5	06	05	Gayrimenkul Sermaye Üretim Giderleri	300.000,00	300.000,00	0,00	0,00	0,00	0,00	0,00
4	5	1	5	06	05	Gayrimenkul Sermaye Üretim Giderleri	200.000,00	200.000,00	0,00	0,00	0,00	0,00	0,00
4	5	1	5	06	05	Gayrimenkul Sermaye Üretim Giderleri	100.000,00	100.000,00	0,00	0,00	0,00	0,00	0,00
4	5	1	5	06	05	Gayrimenkul Sermaye Üretim Giderleri	50.000,00	50.000,00	0,00	0,00	0,00	0,00	0,00
4	5	1	5	03	02	Tüketime Yönelik Mal ve Malzeme Alımları	10.000,00	10.000,00	0,00	0,00	0,00	0,00	0,00
4	5	1	5	03	05	Hizmet Alımları	10.000,00	10.000,00	0,00	0,00	0,00	0,00	0,00
4	5	1	5	03	07	Menkul Mal Gayrimaddi Hak Alım Bakım ve Onarım Giderleri	5.000,00	5.000,00	0,00	0,00	0,00	0,00	0,00
4	5	1	5	06	05	Gayrimenkul Sermaye Üretim Giderleri	300.000,00	300.000,00	0,00	0,00	0,00	0,00	0,00
4	5	1	5	06	05	Gayrimenkul Sermaye Üretim Giderleri	100.000,00	100.000,00	0,00	0,00	0,00	0,00	0,00
4	5	1	5	06	05	Gayrimenkul Sermaye Üretim Giderleri	50.000,00	50.000,00	0,00	0,00	0,00	0,00	0,00
4	5	1	5	03	02	Tüketime Yönelik Mal ve Malzeme Alımları	25.000,00	25.000,00	0,00	0,00	0,00	0,00	0,00
4	5	1	5	03	05	Hizmet Alımları	25.000,00	25.000,00	0,00	0,00	0,00	0,00	0,00
4	5	1	5	03	05	Hizmet Alımları	20.000,00	20.000,00	0,00	0,00	0,00	0,00	0,00
4	5	1	5	03	07	Menkul Mal Gayrimaddi Hak Alım Bakım ve Onarım Giderleri	30.000,00	30.000,00	0,00	0,00	0,00	0,00	0,00
4	5	1	5	06	05	Gayrimenkul Sermaye Üretim Giderleri	200.000,00	200.000,00	0,00	0,00	0,00	0,00	0,00
4	5	1	5	03	05	Hizmet Alımları	595.160,00	50.000,00	545.160,00	272.580,00	0,00	272.580,00	0,00
4	5	1	5	06	05	Gayrimenkul Sermaye Üretim Giderleri	60.000,00	60.000,00	0,00	0,00	0,00	0,00	0,00
4	1	1	5	01	01	Memurlar	117.500,00	21.531,79	95.968,21	95.968,21	0,00	95.968,21	0,00
4	1	1	5	02	01	Memurlar	14.000,00	3.421,26	10.578,74	10.578,74	0,00	10.578,74	0,00
4	1	1	5	03	02	Tüketime Yönelik Mal ve Malzeme Alımları	1.500,00	1.500,00	0,00	0,00	0,00	0,00	0,00
4	1	1	5	03	03	Yolluklar	500,00	500,00	0,00	0,00	0,00	0,00	0,00
4	1	1	5	03	04	Görev Giderleri	3.500,00	3.500,00	0,00	0,00	0,00	0,00	0,00
4	1	1	5	03	05	Hizmet Alımları	1.000,00	1.000,00	0,00	0,00	0,00	0,00	0,00
4	1	1	5	03	07	Menkul Mal Gayrimaddi Hak Alım Bakım ve Onarım Giderleri	2.000,00	2.000,00	0,00	0,00	0,00	0,00	0,00
4	1	1	5	03	07	Menkul Mal Gayrimaddi Hak Alım Bakım ve Onarım Giderleri	5.000,00	5.000,00	0,00	0,00	0,00	0,00	0,00
6	2	0	5	01	01	Memurlar	3.035.000,00	241.537,15	2.793.462,85	2.793.462,85	0,00	2.793.462,85	0,00
6	2	0	5	01	02	Sözleşmeli Personel	596.900,00	69,49	596.830,51	596.830,51	0,00	596.830,51	0,00

6	2	0	5	01	05	Diğer Personel	2.500,00	1.793,66	706,34	706,34	0,00	706,34	0,00
6	2	0	5	02	01	Memurlar	375.000,00	59.423,89	315.576,11	315.576,11	0,00	315.576,11	0,00
6	2	0	5	02	02	Sözleşmeli Personel	103.250,00	41,05	103.208,95	103.208,95	0,00	103.208,95	0,00
6	2	0	5	03	02	Tüketime Yönelik Mal ve Malzeme Alımları	13.000,00	1.156,00	11.844,00	11.844,00	0,00	11.844,00	0,00
6	2	0	5	03	03	Yolluklar	45.000,00	12,98	44.987,02	44.987,02	0,00	44.987,02	0,00
6	2	0	5	03	04	Görev Giderleri	43.000,00	22.312,43	20.687,57	20.687,57	0,00	20.687,57	0,00
6	2	0	5	03	05	Hizmet Alımları	56.000,00	12.190,35	43.809,65	43.809,65	0,00	43.809,65	0,00
6	2	0	5	03	07	Menkul Mal Gayrimaddi Hak Alım Bakım ve Onarım Giderleri	5.000,00	5.000,00	0,00	0,00	0,00	0,00	0,00
6	2	0	5	06	04	Gayrimenkul Alımları ve Kamulaştırması	7.287.000,00	6.111.287,04	1.175.712,96	1.175.712,96	0,00	1.175.712,96	0,00
6	2	0	5	03	05	Hizmet Alımları	2.100.000,00	1.316.234,36	783.765,64	783.765,64	0,00	783.765,64	0,00
6	2	0	5	06	04	Gayrimenkul Alımları ve Kamulaştırması	100.000,00	100.000,00	0,00	0,00	0,00	0,00	0,00
6	2	0	5	03	05	Hizmet Alımları	50.000,00	50.000,00	0,00	0,00	0,00	0,00	0,00
6	2	0	5	03	05	Hizmet Alımları	400.000,00	400.000,00	0,00	0,00	0,00	0,00	0,00
1	1	1	5	03	02	Tüketime Yönelik Mal ve Malzeme Alımları	6.000,00	6.000,00	0,00	0,00	0,00	0,00	0,00
1	1	1	5	03	03	Yolluklar	2.000,00	2.000,00	0,00	0,00	0,00	0,00	0,00
1	1	1	5	03	04	Görev Giderleri	9.000,00	9.000,00	0,00	0,00	0,00	0,00	0,00
1	1	1	5	03	05	Hizmet Alımları	7.000,00	7.000,00	0,00	0,00	0,00	0,00	0,00
1	1	1	5	03	07	Menkul Mal Gayrimaddi Hak Alım Bakım ve Onarım Giderleri	1.000,00	1.000,00	0,00	0,00	0,00	0,00	0,00
1	1	1	5	03	06	Temsil ve Tanıtma Giderleri	0,00	0,00	0,00	0,00	0,00	0,00	0,00
1	1	1	5	03	02	Tüketime Yönelik Mal ve Malzeme Alımları	0,00	0,00	0,00	0,00	0,00	0,00	0,00
1	1	1	5	03	05	Hizmet Alımları	0,00	0,00	0,00	0,00	0,00	0,00	0,00
8	1	0	5	03	02	Tüketime Yönelik Mal ve Malzeme Alımları	0,00	0,00	0,00	0,00	0,00	0,00	0,00
8	1	0	5	03	08	Gayrimenkul Mal Bakım ve Onarım Giderleri	0,00	0,00	0,00	0,00	0,00	0,00	0,00
8	2	0	5	01	01	Memurlar	508.000,00	42.012,68	465.987,32	465.987,32	0,00	465.987,32	0,00
8	2	0	5	02	01	Memurlar	62.000,00	2.327,53	59.672,47	59.672,47	0,00	59.672,47	0,00
8	2	0	5	03	02	Tüketime Yönelik Mal ve Malzeme Alımları	100.000,00	380,58	99.619,42	99.619,42	0,00	99.619,42	0,00
8	2	0	5	03	03	Yolluklar	3.000,00	3.000,00	0,00	0,00	0,00	0,00	0,00
8	2	0	5	03	04	Görev Giderleri	2.000,00	2.000,00	0,00	0,00	0,00	0,00	0,00
8	2	0	5	03	05	Hizmet Alımları	267.000,00	147.641,39	119.358,61	119.358,61	0,00	119.358,61	0,00
8	2	0	5	03	06	Temsil ve Tanıtma Giderleri	1.180.000,00	42.114,20	1.137.885,80	1.137.885,80	0,00	1.137.885,80	0,00
8	2	0	5	03	07	Menkul Mal Gayrimaddi Hak Alım Bakım ve Onarım Giderleri	220.500,00	1.920,00	218.580,00	218.580,00	0,00	218.580,00	0,00

8	2	0	5	03	08	Gayrimenkul Mal Bakım ve Onarım Giderleri	30.000,00	19.970,00	10.030,00	10.030,00	0,00	10.030,00	0,00
8	2	0	5	05	06	Yurt Dışına Yapılan Transferler	10.000,00	10.000,00	0,00	0,00	0,00	0,00	0,00
8	2	0	5	06	01	Mamul Mal Alımları	250.000,00	44.080,00	205.920,00	205.920,00	0,00	205.920,00	0,00
8	2	0	5	03	05	Hizmet Alımları	10.000,00	10.000,00	0,00	0,00	0,00	0,00	0,00
8	2	0	5	03	02	Tüketime Yönelik Mal ve Malzeme Alımları	10.000,00	7.670,00	2.330,00	2.330,00	0,00	2.330,00	0,00
8	2	0	5	03	05	Hizmet Alımları	1.480.000,00	13,84	1.479.986,16	1.479.986,16	0,00	1.479.986,16	0,00
8	2	0	5	03	02	Tüketime Yönelik Mal ve Malzeme Alımları	0,00	0,00	0,00	0,00	0,00	0,00	0,00
8	2	0	5	03	05	Hizmet Alımları	0,00	0,00	0,00	0,00	0,00	0,00	0,00
8	2	0	5	03	02	Tüketime Yönelik Mal ve Malzeme Alımları	10.000,00	10.000,00	0,00	0,00	0,00	0,00	0,00
8	2	0	5	03	05	Hizmet Alımları	10.000,00	10.000,00	0,00	0,00	0,00	0,00	0,00
8	2	0	5	03	02	Tüketime Yönelik Mal ve Malzeme Alımları	0,00	0,00	0,00	0,00	0,00	0,00	0,00
8	2	0	5	03	05	Hizmet Alımları	0,00	0,00	0,00	0,00	0,00	0,00	0,00
8	2	0	5	03	02	Tüketime Yönelik Mal ve Malzeme Alımları	150.000,00	150.000,00	0,00	0,00	0,00	0,00	0,00
8	2	0	5	03	05	Hizmet Alımları	200.000,00	1.376,50	198.623,50	198.623,50	0,00	198.623,50	0,00
8	2	0	5	03	05	Hizmet Alımları	10.000,00	10.000,00	0,00	0,00	0,00	0,00	0,00
8	2	0	5	03	02	Tüketime Yönelik Mal ve Malzeme Alımları	0,00	0,00	0,00	0,00	0,00	0,00	0,00
8	2	0	5	03	05	Hizmet Alımları	0,00	0,00	0,00	0,00	0,00	0,00	0,00
8	2	0	5	03	02	Tüketime Yönelik Mal ve Malzeme Alımları	20.000,00	20.000,00	0,00	0,00	0,00	0,00	0,00
8	2	0	5	03	05	Hizmet Alımları	10.000,00	10.000,00	0,00	0,00	0,00	0,00	0,00
8	2	0	5	03	02	Tüketime Yönelik Mal ve Malzeme Alımları	10.000,00	10.000,00	0,00	0,00	0,00	0,00	0,00
8	2	0	5	03	05	Hizmet Alımları	0,00	0,00	0,00	0,00	0,00	0,00	0,00
8	2	0	5	03	05	Hizmet Alımları	0,00	0,00	0,00	0,00	0,00	0,00	0,00
8	2	0	5	03	02	Tüketime Yönelik Mal ve Malzeme Alımları	0,00	0,00	0,00	0,00	0,00	0,00	0,00
8	2	0	5	03	02	Tüketime Yönelik Mal ve Malzeme Alımları	0,00	0,00	0,00	0,00	0,00	0,00	0,00
8	2	0	5	03	02	Tüketime Yönelik Mal ve Malzeme Alımları	5.000,00	5.000,00	0,00	0,00	0,00	0,00	0,00
8	2	0	5	03	05	Hizmet Alımları	20.000,00	20.000,00	0,00	0,00	0,00	0,00	0,00
8	2	0	5	03	02	Tüketime Yönelik Mal ve Malzeme Alımları	5.000,00	5.000,00	0,00	0,00	0,00	0,00	0,00
8	2	0	5	03	05	Hizmet Alımları	5.000,00	5.000,00	0,00	0,00	0,00	0,00	0,00
8	2	0	5	03	02	Tüketime Yönelik Mal ve Malzeme Alımları	5.000,00	5.000,00	0,00	0,00	0,00	0,00	0,00
8	2	0	5	03	05	Hizmet Alımları	5.000,00	5.000,00	0,00	0,00	0,00	0,00	0,00
8	2	0	5	03	02	Tüketime Yönelik Mal ve Malzeme Alımları	20.000,00	20.000,00	0,00	0,00	0,00	0,00	0,00

8	2	0	5	03	05	Hizmet Alımları	50.000,00	50.000,00	0,00	0,00	0,00	0,00	0,00
8	2	0	5	03	07	Menkul Mal Gayrimaddi Hak Alım Bakım ve Onarım Giderleri	2.500,00	150,00	2.350,00	2.350,00	0,00	2.350,00	0,00
8	2	0	5	03	02	Tüketime Yönelik Mal ve Malzeme Alımları	25.000,00	25.000,00	0,00	0,00	0,00	0,00	0,00
8	2	0	5	03	05	Hizmet Alımları	5.000,00	5.000,00	0,00	0,00	0,00	0,00	0,00
8	2	0	5	03	05	Hizmet Alımları	10.000,00	10.000,00	0,00	0,00	0,00	0,00	0,00
8	2	0	5	03	05	Hizmet Alımları	10.000,00	10.000,00	0,00	0,00	0,00	0,00	0,00
8	2	0	5	03	05	Hizmet Alımları	10.000,00	10.000,00	0,00	0,00	0,00	0,00	0,00
8	1	0	5	01	01	Memurlar	527.000,00	12.077,79	514.922,21	514.922,21	0,00	514.922,21	0,00
8	1	0	5	01	02	Sözleşmeli Personel	4.000,00	4.000,00	0,00	0,00	0,00	0,00	0,00
8	1	0	5	01	03	İşçiler	11.850.000,00	2.790.864,44	9.059.135,56	9.059.135,56	0,00	9.059.135,56	0,00
8	1	0	5	01	05	Diğer Personel	672,58	116,88	555,70	555,70	0,00	555,70	0,00
8	1	0	5	02	01	Memurlar	52.000,00	2.793,43	49.206,57	49.206,57	0,00	49.206,57	0,00
8	1	0	5	02	02	Sözleşmeli Personel	1.000,00	1.000,00	0,00	0,00	0,00	0,00	0,00
8	1	0	5	02	03	İşçiler	3.880.000,00	1.934.192,08	1.945.807,92	1.945.807,92	0,00	1.945.807,92	0,00
8	1	0	5	03	02	Tüketime Yönelik Mal ve Malzeme Alımları	3.224.000,00	426.667,57	2.797.332,43	2.797.332,43	0,00	2.797.332,43	0,00
8	1	0	5	03	03	Yolluklar	11.220,90	0,00	11.220,90	11.220,90	0,00	11.220,90	0,00
8	1	0	5	03	04	Görev Giderleri	4.000,00	4.000,00	0,00	0,00	0,00	0,00	0,00
8	1	0	5	03	05	Hizmet Alımları	3.529.000,00	304.446,05	3.224.553,95	3.224.553,95	0,00	3.224.553,95	0,00
8	1	0	5	03	07	Menkul Mal Gayrimaddi Hak Alım Bakım ve Onarım Giderleri	330.000,00	2.164,10	327.835,90	327.835,90	0,00	327.835,90	0,00
8	1	0	5	06	05	Gayrimenkul Sermaye Üretim Giderleri	400.000,00	146.330,68	253.669,32	253.669,32	0,00	253.669,32	0,00
8	1	0	5	03	02	Tüketime Yönelik Mal ve Malzeme Alımları	100.000,00	100.000,00	0,00	0,00	0,00	0,00	0,00
8	1	0	5	03	07	Menkul Mal Gayrimaddi Hak Alım Bakım ve Onarım Giderleri	30.000,00	63,80	29.936,20	29.936,20	0,00	29.936,20	0,00
8	1	0	5	06	05	Gayrimenkul Sermaye Üretim Giderleri	1.000.000,00	412.258,00	587.742,00	587.742,00	0,00	587.742,00	0,00
8	1	0	5	06	05	Gayrimenkul Sermaye Üretim Giderleri	30.000,00	30.000,00	0,00	0,00	0,00	0,00	0,00
8	1	0	5	06	05	Gayrimenkul Sermaye Üretim Giderleri	100.000,00	100.000,00	0,00	0,00	0,00	0,00	0,00
7	2	1	5	01	01	Memurlar	234.000,00	25.997,31	208.002,69	208.002,69	0,00	208.002,69	0,00
7	2	1	5	02	01	Memurlar	31.000,00	1.108,60	29.891,40	29.891,40	0,00	29.891,40	0,00
7	2	1	5	03	02	Tüketime Yönelik Mal ve Malzeme Alımları	22.500,00	17.660,00	4.840,00	4.840,00	0,00	4.840,00	0,00
7	2	1	5	03	03	Yolluklar	500,00	500,00	0,00	0,00	0,00	0,00	0,00
7	2	1	5	03	04	Görev Giderleri	2.500,00	2.500,00	0,00	0,00	0,00	0,00	0,00
7	2	1	5	03	05	Hizmet Alımları	111.000,00	6.280,64	104.719,36	104.719,36	0,00	104.719,36	0,00

7	2	1	5	03	07	Menkul Mal Gayrimaddi Hak Alım Bakım ve Onarım Giderleri	1.500,00	780,00	720,00	720,00	0,00	720,00	0,00
7	2	1	5	03	05	Hizmet Alımları	10.000,00	10.000,00	0,00	0,00	0,00	0,00	0,00
7	2	1	5	03	05	Hizmet Alımları	5.000,00	3.112,16	1.887,84	1.887,84	0,00	1.887,84	0,00
1	3	9	5	01	01	Memurlar	679.000,00	18.851,64	660.148,36	660.148,36	0,00	660.148,36	0,00
1	3	9	5	02	01	Memurlar	92.000,00	18.440,82	73.559,18	73.559,18	0,00	73.559,18	0,00
1	3	9	5	03	02	Tüketime Yönelik Mal ve Malzeme Alımları	233.000,00	46.944,98	186.055,02	186.055,02	0,00	186.055,02	0,00
1	3	9	5	03	03	Yolluklar	1.000,00	1.000,00	0,00	0,00	0,00	0,00	0,00
1	3	9	5	03	04	Görev Giderleri	2.000,00	2.000,00	0,00	0,00	0,00	0,00	0,00
1	3	9	5	03	05	Hizmet Alımları	121.000,00	17.107,73	103.892,27	103.892,27	0,00	103.892,27	0,00
1	3	9	5	03	07	Menkul Mal Gayrimaddi Hak Alım Bakım ve Onarım Giderleri	43.000,00	36.655,00	6.345,00	6.345,00	0,00	6.345,00	0,00
1	3	9	5	06	01	Mamul Mal Alımları	1.500.000,00	1.155.772,76	344.227,24	344.227,24	0,00	344.227,24	0,00
1	3	9	5	03	02	Tüketime Yönelik Mal ve Malzeme Alımları	7.881.000,00	454.536,06	7.426.463,94	7.426.463,94	0,00	7.426.463,94	0,00
1	3	9	5	03	03	Yolluklar	2.000,00	2.000,00	0,00	0,00	0,00	0,00	0,00
1	3	9	5	03	04	Görev Giderleri	34.000,00	2.064,19	31.935,81	31.935,81	0,00	31.935,81	0,00
1	3	9	5	03	05	Hizmet Alımları	1.466.000,00	29.527,07	1.436.472,93	1.436.472,93	0,00	1.436.472,93	0,00
1	3	9	5	03	07	Menkul Mal Gayrimaddi Hak Alım Bakım ve Onarım Giderleri	3.525.000,00	247.301,41	3.277.698,59	3.277.698,59	0,00	3.277.698,59	0,00
1	3	9	5	06	01	Mamul Mal Alımları	30.000,00	30.000,00	0,00	0,00	0,00	0,00	0,00
1	3	9	5	06	01	Mamul Mal Alımları	1.450.000,00	1.450.000,00	0,00	0,00	0,00	0,00	0,00
1	3	9	5	03	05	Hizmet Alımları	40.000,00	40.000,00	0,00	0,00	0,00	0,00	0,00
1	3	9	5	03	07	Menkul Mal Gayrimaddi Hak Alım Bakım ve Onarım Giderleri	15.000,00	15.000,00	0,00	0,00	0,00	0,00	0,00
5	1	0	5	01	01	Memurlar	714.000,00	10.809,13	703.190,87	703.190,87	0,00	703.190,87	0,00
5	1	0	5	01	02	Sözleşmeli Personel	160.000,00	160.000,00	0,00	0,00	0,00	0,00	0,00
5	1	0	5	01	03	İşçiler	13.450.000,00	2.849.383,05	10.600.616,95	10.600.616,95	0,00	10.600.616,95	0,00
5	1	0	5	02	01	Memurlar	123.000,00	19.084,86	103.915,14	103.915,14	0,00	103.915,14	0,00
5	1	0	5	02	02	Sözleşmeli Personel	50.000,00	50.000,00	0,00	0,00	0,00	0,00	0,00
5	1	0	5	02	03	İşçiler	4.750.000,00	2.531.003,53	2.218.996,47	2.218.996,47	0,00	2.218.996,47	0,00
5	1	0	5	03	02	Tüketime Yönelik Mal ve Malzeme Alımları	275.000,00	1.393,88	273.606,12	273.606,12	0,00	273.606,12	0,00
5	1	0	5	03	03	Yolluklar	3.000,00	3.000,00	0,00	0,00	0,00	0,00	0,00
5	1	0	5	03	04	Görev Giderleri	57.000,00	52.946,71	4.053,29	4.053,29	0,00	4.053,29	0,00
5	1	0	5	03	07	Menkul Mal Gayrimaddi Hak Alım Bakım ve Onarım Giderleri	2.000,00	2.000,00	0,00	0,00	0,00	0,00	0,00
5	1	0	5	06	02	Menkul Sermaye Üretim Giderleri	280.000,00	280.000,00	0,00	0,00	0,00	0,00	0,00
5	1	0	5	03	05	Hizmet Alımları	15.000,00	1.123,20	13.876,80	13.876,80	0,00	13.876,80	0,00
5	1	0	5	03	05	Hizmet Alımları	15.000,00	15.000,00	0,00	0,00	0,00	0,00	0,00

5	1	0	5	03	05	Hizmet Alımları	15.300.000,00	172.680,63	15.127.319,37	15.127.319,37	0,00	15.127.319,37	0,00
5	1	0	5	03	02	Tüketime Yönelik Mal ve Malzeme Alımları	25.000,00	74,27	24.925,73	24.925,73	0,00	24.925,73	0,00
4	2	1	5	01	01	Memurlar	362.000,00	107.732,93	254.267,07	254.267,07	0,00	254.267,07	0,00
4	2	1	5	02	01	Memurlar	40.000,00	16.670,97	23.329,03	23.329,03	0,00	23.329,03	0,00
4	2	1	5	03	02	Tüketime Yönelik Mal ve Malzeme Alımları	44.000,00	29.334,35	14.665,65	14.665,65	0,00	14.665,65	0,00
4	2	1	5	03	03	Yolluklar	1.000,00	1.000,00	0,00	0,00	0,00	0,00	0,00
4	2	1	5	03	04	Görev Giderleri	500,00	500,00	0,00	0,00	0,00	0,00	0,00
4	2	1	5	03	05	Hizmet Alımları	1.102.500,00	49.664,58	1.052.835,42	1.052.835,42	0,00	1.052.835,42	0,00
4	2	1	5	03	07	Menkul Mal Gayrimaddi Hak Alım Bakım ve Onarım Giderleri	20.000,00	16.749,90	3.250,10	3.250,10	0,00	3.250,10	0,00
4	2	1	5	03	02	Tüketime Yönelik Mal ve Malzeme Alımları	610.000,00	18.436,36	591.563,64	591.563,64	0,00	591.563,64	0,00
3	9	9	5	01	01	Memurlar	1.617.360,00	7,11	1.617.352,89	1.617.352,89	0,00	1.617.352,89	0,00
3	9	9	5	02	01	Memurlar	207.000,00	16.631,82	190.368,18	190.368,18	0,00	190.368,18	0,00
3	9	9	5	03	02	Tüketime Yönelik Mal ve Malzeme Alımları	29.000,00	1.428,68	27.571,32	27.571,32	0,00	27.571,32	0,00
3	9	9	5	03	03	Yolluklar	1.000,00	1.000,00	0,00	0,00	0,00	0,00	0,00
3	9	9	5	03	04	Görev Giderleri	3.500,00	3.500,00	0,00	0,00	0,00	0,00	0,00
3	9	9	5	03	05	Hizmet Alımları	1.303.500,00	18.410,83	1.285.089,17	1.285.089,17	0,00	1.285.089,17	0,00
3	9	9	5	03	07	Menkul Mal Gayrimaddi Hak Alım Bakım ve Onarım Giderleri	2.000,00	2.000,00	0,00	0,00	0,00	0,00	0,00
1	1	2	5	01	01	Memurlar	227.000,00	4.489,35	222.510,65	222.510,65	0,00	222.510,65	0,00
1	1	2	5	02	01	Memurlar	36.000,00	6.156,37	29.843,63	29.843,63	0,00	29.843,63	0,00
1	1	2	5	03	02	Tüketime Yönelik Mal ve Malzeme Alımları	500,00	500,00	0,00	0,00	0,00	0,00	0,00
1	1	2	5	03	03	Yolluklar	500,00	500,00	0,00	0,00	0,00	0,00	0,00
1	1	2	5	03	04	Görev Giderleri	1.000,00	1.000,00	0,00	0,00	0,00	0,00	0,00
1	1	2	5	03	05	Hizmet Alımları	1.500,00	1.500,00	0,00	0,00	0,00	0,00	0,00
1	1	2	5	03	07	Menkul Mal Gayrimaddi Hak Alım Bakım ve Onarım Giderleri	500,00	500,00	0,00	0,00	0,00	0,00	0,00
1	1	2	5	03	05	Hizmet Alımları	20.000,00	20.000,00	0,00	0,00	0,00	0,00	0,00
6	1	0	5	01	01	Memurlar	762.000,00	385,32	761.614,68	761.614,68	0,00	761.614,68	0,00
6	1	0	5	02	01	Memurlar	105.000,00	178,98	104.821,02	104.821,02	0,00	104.821,02	0,00
6	1	0	5	03	02	Tüketime Yönelik Mal ve Malzeme Alımları	3.000,00	3.000,00	0,00	0,00	0,00	0,00	0,00
6	1	0	5	03	03	Yolluklar	12.000,00	779,10	11.220,90	11.220,90	0,00	11.220,90	0,00
6	1	0	5	03	04	Görev Giderleri	14.000,00	14.000,00	0,00	0,00	0,00	0,00	0,00
6	1	0	5	03	05	Hizmet Alımları	24.000,00	24.000,00	0,00	0,00	0,00	0,00	0,00
6	1	0	5	03	07	Menkul Mal Gayrimaddi Hak Alım Bakım ve Onarım Giderleri	3.000,00	3.000,00	0,00	0,00	0,00	0,00	0,00

6	1	0	5	06	01	Mamul Mal Alımları	0,00	0,00	0,00	0,00	0,00	0,00	0,00
6	1	0	5	06	03	Gayri Maddi Hak Alımları	0,00	0,00	0,00	0,00	0,00	0,00	0,00
6	1	0	5	01	01	Memurlar	286.570,00	8,01	286.561,99	286.561,99	0,00	286.561,99	0,00
6	1	0	5	02	01	Memurlar	100.000,00	65.604,19	34.395,81	34.395,81	0,00	34.395,81	0,00
6	1	0	5	03	02	Tüketime Yönelik Mal ve Malzeme Alımları	10.000,00	7.650,00	2.350,00	2.350,00	0,00	2.350,00	0,00
6	1	0	5	03	03	Yolluklar	6.487,14	0,00	6.487,14	6.487,14	0,00	6.487,14	0,00
6	1	0	5	03	05	Hizmet Alımları	20.000,00	16.324,30	3.675,70	3.675,70	0,00	3.675,70	0,00
6	1	0	5	03	07	Menkul Mal Gayrimaddi Hak Alım Bakım ve Onarım Giderleri	5.000,00	5.000,00	0,00	0,00	0,00	0,00	0,00

Kayıtlara uygundur. 31/12/2022

Muhasebe Yetkilisi
İSMAİL AY
İmza Mühür

G.Y.M.Y. Örnek-16

*BÜTÇE
GELİR KESİN
HESAP
CETVELİ
(Örnek-30)*



T.C.
NARLIDERE BELEDİYE BAŞKANLIĞI
Bütçe Gelir Kesin Hesap Cetveli

Tarih Aralığı		01.01.2022 - 31.12.2022								
Bütçe Yılı		2022								
Kurumu										
GELİRİN KODU	AÇIKLAMA	A BÜTÇE İLE TAHMİN EDİLEN	B DEVREDEDEN GELİR TAHAKKUKU	C 2022 YILI TAHAKKUKU	D TOPLAM TAHAKKUK (B + C)	E 2022 YILI TAHSİLATI	F TAHSİLATTAN RED VE İADELER	G 2022 YILI NET TAHSİLATI	H GELECEK YILA DEVREDEDEN TAHAK.	I TAHSİLAT ORANI %
1		60.862.000,00	12.171.994,11	45.443.431,81	57.615.425,92	41.920.154,56	179.921,03	41.740.233,53	15.695.271,36	72,45
1	2	53.552.000,00	10.754.338,66	29.960.951,89	40.715.290,55	26.993.935,28	174.028,70	26.819.906,58	13.721.355,27	65,87
1	2	53.552.000,00	10.754.338,66	29.960.951,89	40.715.290,55	26.993.935,28	174.028,70	26.819.906,58	13.721.355,27	65,87
1	2	46.547.000,00	7.409.475,73	23.693.080,78	31.102.556,51	21.852.290,25	57.244,55	21.795.045,70	9.250.266,26	70,07
1	2	7.000.000,00	3.339.720,19	6.263.322,75	9.603.042,94	5.137.563,96	116.743,51	5.020.820,45	4.465.478,98	52,28
1	2	5.000,00	5.142,74	4.548,36	9.691,10	4.081,07	40,64	4.040,43	5.610,03	41,69
1	3	4.883.000,00	815.922,00	11.811.195,74	12.627.117,74	11.608.792,31	5.892,33	11.602.899,98	1.018.325,43	91,89
1	3	4.070.000,00	32.552,17	10.669.046,86	10.701.599,03	10.688.070,08	830,95	10.687.239,13	13.528,95	99,87
1	3	70.000,00	0,00	35.675,00	35.675,00	35.675,00	0,00	35.675,00	0,00	100,00
1	3	3.800.000,00	21.485,93	695.473,31	716.959,24	713.673,94	9,92	713.664,02	3.285,30	99,54
1	3	200.000,00	11.066,24	9.937.898,55	9.948.964,79	9.938.721,14	821,03	9.937.900,11	10.243,65	99,89
1	3	813.000,00	783.369,83	1.142.148,88	1.925.518,71	920.722,23	5.061,38	915.660,85	1.004.796,48	47,55
1	3	1.000,00	0,00	0,00	0,00	0,00	0,00	0,00	0,00	0,00
1	3	100.000,00	206.590,99	48.634,05	255.225,04	93.251,15	764,41	92.486,74	161.973,89	36,24
1	3	1.000,00	0,00	0,00	0,00	0,00	0,00	0,00	0,00	0,00
1	3	1.000,00	4.949,08	259.312,20	264.261,28	7.230,00	0,00	7.230,00	257.031,28	2,74
1	3	400.000,00	0,00	480.193,41	480.193,41	480.193,41	0,00	480.193,41	0,00	100,00
1	3	10.000,00	68,00	-68,00	0,00	0,00	68,00	-68,00	0,00	0,00
1	3	300.000,00	571.761,76	354.077,22	925.838,98	340.047,67	4.228,97	335.818,70	585.791,31	36,27
1	6	2.422.000,00	601.733,45	3.671.284,18	4.273.017,63	3.317.426,97	0,00	3.317.426,97	955.590,66	77,64
1	6	2.422.000,00	601.733,45	3.671.284,18	4.273.017,63	3.317.426,97	0,00	3.317.426,97	955.590,66	77,64

1	6	9	52		HAYVAN KESİMİ MUAYENE VE DENETLEME HARCİ	5.000,00	0,00	2.600,00	2.600,00	2.600,00	0,00	2.600,00	0,00	100,00
1	6	9	53		İŞGAL HARCİ	300.000,00	601.733,45	474.901,48	1.076.634,93	438.406,72	0,00	438.406,72	638.228,21	40,72
1	6	9	54		İŞYERİ AÇMA İZİNİ HARCİ	30.000,00	0,00	13.770,00	13.770,00	13.770,00	0,00	13.770,00	0,00	100,00
1	6	9	55		KAYNAK SULARI HARCİ	1.000,00	0,00	3.326,52	3.326,52	3.326,52	0,00	3.326,52	0,00	100,00
1	6	9	56		ÖLÇÜ VE TARTI ALETLERİ MUAYENE HARCİ	1.000,00	0,00	0,00	0,00	0,00	0,00	0,00	0,00	0,00
1	6	9	57		TATİL GÜNLERİNDE ÇALIŞMA RUHSATI HARCİ	5.000,00	0,00	0,00	0,00	0,00	0,00	0,00	0,00	0,00
1	6	9	58		TELLALLIK HARCİ	200.000,00	0,00	635.169,45	635.169,45	635.169,45	0,00	635.169,45	0,00	100,00
1	6	9	60		KONUTLARA AIT YAPI KULLANMA İZİNİ HARCİ	150.000,00	0,00	22.812,60	22.812,60	22.812,60	0,00	22.812,60	0,00	100,00
1	6	9	61		İŞYERLERİNE AIT YAPI KULLANMA İZİNİ HARCİ	10.000,00	0,00	0,00	0,00	0,00	0,00	0,00	0,00	0,00
1	6	9	62		KONUTLARA AIT BINA İNŞAAT HARCİ	100.000,00	0,00	252,00	252,00	252,00	0,00	252,00	0,00	100,00
1	6	9	63		İŞYERLERİNE AIT BINA İNŞAAT HARCİ	50.000,00	0,00	0,00	0,00	0,00	0,00	0,00	0,00	0,00
1	6	9	64		KAYIT VE SURET HARCİ	50.000,00	0,00	0,00	0,00	0,00	0,00	0,00	0,00	0,00
1	6	9	65		PARSELASYON HARCİ	50.000,00	0,00	0,00	0,00	0,00	0,00	0,00	0,00	0,00
1	6	9	66		İFRAZ VE TEVHİT HARCİ	50.000,00	0,00	0,00	0,00	0,00	0,00	0,00	0,00	0,00
1	6	9	67		PLAN VE PROJE TASDİK HARCİ	20.000,00	0,00	0,00	0,00	0,00	0,00	0,00	0,00	0,00
1	6	9	68		ZEMİN AÇMA VE TOPRAK HAFRIYATI HARCİ	50.000,00	0,00	0,00	0,00	0,00	0,00	0,00	0,00	0,00
1	6	9	69		ALTYAPI KAZI İZİNİ HARCİ	100.000,00	0,00	371.575,96	371.575,96	371.575,96	0,00	371.575,96	0,00	100,00
1	6	9	99		DİĞER HARÇLAR	1.250.000,00	0,00	2.146.876,17	2.146.876,17	1.829.513,72	0,00	1.829.513,72	317.362,45	85,22
1	9				BAŞKA YERDE SINIFLANDIRMAYAN VERGİLER	5.000,00	0,00	0,00	0,00	0,00	0,00	0,00	0,00	0,00
1	9	9			BAŞKA YERDE SINIFLANDIRMAYAN VERGİLER	5.000,00	0,00	0,00	0,00	0,00	0,00	0,00	0,00	0,00
1	9	9	99		BAŞKA YERDE SINIFLANDIRMAYAN DİĞER VERGİLER	5.000,00	0,00	0,00	0,00	0,00	0,00	0,00	0,00	0,00
3					TEŞEBBÜS VE MÜLKİYET GELİRİ	12.945.000,00	854.745,77	11.495.470,85	12.350.216,62	11.274.944,90	59.490,25	11.215.454,65	1.075.271,72	90,81
3	1				MAL VE HİZMET SATIŞ GELİRLERİ	11.575.500,00	2.150,00	9.979.125,31	9.981.275,31	9.974.161,01	59.425,00	9.914.736,01	7.114,30	99,33
3	1	1			MAL SATIŞ GELİRLERİ	134.000,00	0,00	34.582,00	34.582,00	34.582,00	0,00	34.582,00	0,00	100,00
3	1	1	1		ŞARTNAME , BASILI EVRAK, FORM, SATIŞ GELİRLERİ	130.000,00	0,00	24.047,00	24.047,00	24.047,00	0,00	24.047,00	0,00	100,00
3	1	1	2		KİTAP, YAYIN VB. SATIŞ GELİRLERİ	500,00	0,00	0,00	0,00	0,00	0,00	0,00	0,00	0,00
3	1	1	4		DİĞER DEĞERLİ KAĞIT BEDELLERİ	500,00	0,00	0,00	0,00	0,00	0,00	0,00	0,00	0,00
3	1	1	12		AİLE CÜZDANI SATIŞ BEDELİ	2.000,00	0,00	10.535,00	10.535,00	10.535,00	0,00	10.535,00	0,00	100,00
3	1	1	99		DİĞER MAL SATIŞ GELİRLERİ	1.000,00	0,00	0,00	0,00	0,00	0,00	0,00	0,00	0,00
3	1	2			HİZMET GELİRLERİ	11.441.500,00	2.150,00	9.944.543,31	9.946.693,31	9.939.579,01	59.425,00	9.880.154,01	7.114,30	99,33
3	1	2	2		MUAYENE, DENETİM VE KONTROL ÜCRETLERİ	200.000,00	0,00	582.514,56	582.514,56	582.514,56	51.285,00	531.229,56	0,00	91,20

3	1	2	3		AVUKATLIK VEKALET ÜCRETİ GELİRLERİ	3.000,00	0,00	5.700,57	5.700,57	5.700,57	0,00	5.700,57	0,00	100,00
3	1	2	4		KURS, TOPLANTI, SEMİNER, EĞİTİM VB. FAALİYET GELİR	100.000,00	0,00	569.068,00	569.068,00	562.794,56	2.810,00	559.984,56	6.273,44	98,40
3	1	2	10		SPORTİF FAALİYET GELİRLERİ	1.000,00	0,00	0,00	0,00	0,00	0,00	0,00	0,00	0,00
3	1	2	11		İLAN VE REKLAM GELİRLERİ	5.000,00	0,00	0,00	0,00	0,00	0,00	0,00	0,00	0,00
3	1	2	13		ÖLÇÜ VE AYAR HİZMET GELİRLERİ	1.000,00	0,00	0,00	0,00	0,00	0,00	0,00	0,00	0,00
3	1	2	14		ÇEVRE KİRLİĞİNİ ÖNLEME GELİRLERİ	250.000,00	0,00	914.719,00	914.719,00	914.119,00	1.130,00	912.989,00	600,00	99,81
3	1	2	28		SERĞİ VE FUAR GELİRLERİ	1.000,00	0,00	0,00	0,00	0,00	0,00	0,00	0,00	0,00
3	1	2	36		SOSYAL TESİS İŞLETME GELİRLERİ	0,00	0,00	2.500,00	2.500,00	2.500,00	0,00	2.500,00	0,00	100,00
3	1	2	51		ÇEVRE VE ESENLIK HİZMETLERİNE İLİŞKİN GELİRLER	10.500.000,00	0,00	7.529.873,47	7.529.873,47	7.529.873,47	0,00	7.529.873,47	0,00	100,00
3	1	2	53		EĞİTİM HİZMETLERİNE İLİŞKİN GELİRLER	500,00	0,00	14.185,00	14.185,00	13.944,14	650,00	13.294,14	240,86	93,72
3	1	2	54		EKONOMİK HİZMETLERE İLİŞKİN GELİRLER	50.000,00	0,00	56.464,00	56.464,00	56.464,00	0,00	56.464,00	0,00	100,00
3	1	2	55		KÜLTÜREL HİZMETLERE İLİŞKİN GELİRLER	50.000,00	0,00	0,00	0,00	0,00	0,00	0,00	0,00	0,00
3	1	2	56		SAĞLIK HİZMETLERİNE İLİŞKİN GELİRLER	10.000,00	0,00	16.450,00	16.450,00	16.450,00	0,00	16.450,00	0,00	100,00
3	1	2	57		SOSYAL HİZMETLERİNE İLİŞKİN GELİRLER	150.000,00	2.000,00	184.690,00	186.690,00	186.690,00	3.300,00	183.390,00	0,00	98,23
3	1	2	60		TARIMSAL HİZMETLERİNE İLİŞKİN GELİRLER	0,00	150,00	16.725,00	16.875,00	16.875,00	250,00	16.625,00	0,00	98,52
3	1	2	99		DİĞER HİZMET GELİRLERİ	120.000,00	0,00	51.653,71	51.653,71	51.653,71	0,00	51.653,71	0,00	100,00
3	5				KURUMLAR KARLARI	2.500,00	0,00	0,00	0,00	0,00	0,00	0,00	0,00	0,00
3	5	5			MAHALLİ İDARELER	2.500,00	0,00	0,00	0,00	0,00	0,00	0,00	0,00	0,00
3	5	5	54		EKONOMİK HİZMETLERİNE İLİŞKİN KURUMLARIN KARI	2.500,00	0,00	0,00	0,00	0,00	0,00	0,00	0,00	0,00
3	6				KİRA GELİRLERİ	1.367.000,00	852.595,77	1.516.345,54	2.368.941,31	1.300.783,89	65,25	1.300.718,64	1.068.157,42	54,91
3	6	1			TAŞINMAZ KİRALARI	1.305.000,00	852.595,77	1.503.331,38	2.355.927,15	1.287.769,73	0,00	1.287.769,73	1.068.157,42	54,66
3	6	1	1		LOJMAN KİRA GELİRLERİ	12.000,00	0,00	13.628,70	13.628,70	13.628,70	0,00	13.628,70	0,00	100,00
3	6	1	2		ECRİMİSİL GELİRLERİ	1.000,00	0,00	0,00	0,00	0,00	0,00	0,00	0,00	0,00
3	6	1	3		SOSYAL TESİS KİRA GELİRLERİ	80.000,00	0,00	113.400,00	113.400,00	113.400,00	0,00	113.400,00	0,00	100,00
3	6	1	4		SPOR TESİSİ KİRA GELİRLERİ	10.000,00	0,00	0,00	0,00	0,00	0,00	0,00	0,00	0,00
3	6	1	5		KÜLTÜR AMAÇLI TESİS KİRA GELİRLERİ	2.000,00	1.850,00	26.250,00	28.100,00	26.250,00	0,00	26.250,00	1.850,00	93,42
3	6	1	99		DİĞER TAŞINMAZ KİRA GELİRLERİ	1.200.000,00	850.745,77	1.350.052,68	2.200.798,45	1.134.491,03	0,00	1.134.491,03	1.066.307,42	51,55
3	6	2			TAŞINIR KİRALARI	12.000,00	0,00	13.014,16	13.014,16	13.014,16	65,25	12.948,91	0,00	99,50
3	6	2	1		TAŞINIR KİRA GELİRLERİ	12.000,00	0,00	13.014,16	13.014,16	13.014,16	65,25	12.948,91	0,00	99,50
3	6	3			ÖN İZİN, İRTİFAK HAKKI VE KULLANMA İZİNİ GELİRLERİ	50.000,00	0,00	0,00	0,00	0,00	0,00	0,00	0,00	0,00
3	6	3	2		İRTİFAK HAKKI GELİRLERİ	50.000,00	0,00	0,00	0,00	0,00	0,00	0,00	0,00	0,00

4					ALINAN BAĞIŞ VE YARDIMLAR İLE ÖZEL GELİRLER	24.596.000,00	0,00	6.336.726,51	6.336.726,51	6.336.726,51	0,03	6.336.726,48	0,00	100,00
4	1				YURT DIŞINDAN ALINAN BAĞIŞ VE YARDIMLAR	100.000,00	0,00	0,00	0,00	0,00	0,00	0,00	0,00	0,00
4	1	1			CARİ	100.000,00	0,00	0,00	0,00	0,00	0,00	0,00	0,00	0,00
4	1	1	1		AB'DEN ALINAN BAĞIŞ VE YARDIMLAR	100.000,00	0,00	0,00	0,00	0,00	0,00	0,00	0,00	0,00
4	3				DİĞER İDARELERDEN ALINAN BAĞIŞ VE YARDIMLAR	20.000,00	0,00	0,00	0,00	0,00	0,00	0,00	0,00	0,00
4	3	2			SERMAYE	20.000,00	0,00	0,00	0,00	0,00	0,00	0,00	0,00	0,00
4	3	2	2		MAHALLİ İDARELERDEN ALINAN BAĞIŞ VE YARDIMLAR	20.000,00	0,00	0,00	0,00	0,00	0,00	0,00	0,00	0,00
4	4				KURUMLARDAN VE KİŞİLERDEN ALINAN YARDIM VE BAĞIŞLA	1.000,00	0,00	0,00	0,00	0,00	0,00	0,00	0,00	0,00
4	4	1			CARİ	1.000,00	0,00	0,00	0,00	0,00	0,00	0,00	0,00	0,00
4	4	1	2		KİŞİLERDEN ALINAN BAĞIŞ VE YARDIMLAR	1.000,00	0,00	0,00	0,00	0,00	0,00	0,00	0,00	0,00
4	5				PROJE YARDIMLARI	24.475.000,00	0,00	6.336.726,51	6.336.726,51	6.336.726,51	0,03	6.336.726,48	0,00	100,00
4	5	1			CARİ	0,00	0,00	3.266.520,38	3.266.520,38	3.266.520,38	0,03	3.266.520,35	0,00	100,00
4	5	1	1		GENEL BÜTÇELİ İDARELERDEN ALINAN PROJE YARDIMLARI	0,00	0,00	155.468,23	155.468,23	155.468,23	0,03	155.468,20	0,00	100,00
4	5	1	5		MAHALLİ İDARELERDEN ALINAN PROJE YARDIMLARI	0,00	0,00	3.111.052,15	3.111.052,15	3.111.052,15	0,00	3.111.052,15	0,00	100,00
4	5	2			SERMAYE	24.475.000,00	0,00	3.070.206,13	3.070.206,13	3.070.206,13	0,00	3.070.206,13	0,00	100,00
4	5	2	1		GENEL BÜTÇELİ İDARELERDEN ALINAN PROJE YARDIMLARI	5.000.000,00	0,00	0,00	0,00	0,00	0,00	0,00	0,00	0,00
4	5	2	5		MAHALLİ İDARELERDEN ALINAN PROJE YARDIMLARI	19.475.000,00	0,00	3.070.206,13	3.070.206,13	3.070.206,13	0,00	3.070.206,13	0,00	100,00
5					DİĞER GELİRLER	52.034.000,00	4.680.278,03	60.668.847,25	65.349.125,28	58.675.090,03	10.659,41	58.664.430,62	6.674.035,25	89,77
5	1				FAİZ GELİRLERİ	1.602.000,00	265.323,17	1.971.622,63	2.236.945,80	1.438.981,94	3.862,91	1.435.119,03	797.963,86	64,16
5	1	8			VERGİ, RESİM VE HARÇ GECİKME FAİZLERİ	1.500.000,00	265.323,17	1.825.474,52	2.090.797,69	1.292.833,83	3.862,91	1.288.970,92	797.963,86	61,65
5	1	8	1		VERGİ, RESİM VE HARÇ GECİKME FAİZLERİ	1.500.000,00	265.323,17	1.825.474,52	2.090.797,69	1.292.833,83	3.862,91	1.288.970,92	797.963,86	61,65
5	1	9			DİĞER FAİZLER	102.000,00	0,00	146.148,11	146.148,11	146.148,11	0,00	146.148,11	0,00	100,00
5	1	9	1		KİŞİLERDEN ALACAKLAR FAİZLERİ	1.000,00	0,00	115.682,43	115.682,43	115.682,43	0,00	115.682,43	0,00	100,00
5	1	9	3		MEVDUAT FAİZLERİ	100.000,00	0,00	30.465,68	30.465,68	30.465,68	0,00	30.465,68	0,00	100,00
5	1	9	99		DİĞER FAİZLER	1.000,00	0,00	0,00	0,00	0,00	0,00	0,00	0,00	0,00
5	2				KİŞİ VE KURUMLARDAN ALINAN PAYLAR	41.679.000,00	0,00	54.783.478,31	54.783.478,31	54.719.793,56	0,00	54.719.793,56	63.684,75	99,88
5	2	2			VERGİ VE HARÇ GELİRLERİNDEN ALINAN PAYLAR	38.200.000,00	0,00	50.967.360,01	50.967.360,01	50.967.360,01	0,00	50.967.360,01	0,00	100,00
5	2	2	51		MERKEZİ İDARE VERGİ GELİRLERİNDEN ALINAN PAYLAR	37.000.000,00	0,00	49.528.635,66	49.528.635,66	49.528.635,66	0,00	49.528.635,66	0,00	100,00
5	2	2	52		ÇEVRE TEMİZLİK VERGİSİNDEN ALINAN PAYLAR	1.200.000,00	0,00	0,00	0,00	0,00	0,00	0,00	0,00	0,00
5	2	2	53		2022 Yılına Ait Kayıt Bulunamadı/5.2.2.53.0.0.0	0,00	0,00	1.438.724,35	1.438.724,35	1.438.724,35	0,00	1.438.724,35	0,00	100,00

5	2	4			KAMU HARÇLARINA KATILMA PAYI	3.050.000,00	0,00	2.443.006,90	2.443.006,90	2.379.322,15	0,00	2.379.322,15	63.684,75	97,39
5	2	4	53		YOL HARCAMALARINA KATILMA PAYI	3.000.000,00	0,00	2.443.006,90	2.443.006,90	2.379.322,15	0,00	2.379.322,15	63.684,75	97,39
5	2	4	99		DİĞER HARCAMALARA KATILMA PAYLARI	50.000,00	0,00	0,00	0,00	0,00	0,00	0,00	0,00	0,00
5	2	8			MAHALLİ İDARELERE AİT PAYLAR	428.000,00	0,00	1.373.111,40	1.373.111,40	1.373.111,40	0,00	1.373.111,40	0,00	100,00
5	2	8	52		MÜZE GİRİŞ ÜCRETLERİNDEN ALINAN PAYLAR	3.000,00	0,00	0,00	0,00	0,00	0,00	0,00	0,00	0,00
5	2	8	53		OTOPARK ALTYAPI HİZMETLERİ İÇİN DİĞER KURUMLAR TAR	15.000,00	0,00	0,00	0,00	0,00	0,00	0,00	0,00	0,00
5	2	8	54		OTOPARK GELİRLERİNDEN İLÇE VE İLK KADEME BELEDİYE	10.000,00	0,00	18.826,81	18.826,81	18.826,81	0,00	18.826,81	0,00	100,00
5	2	8	99		MAHALLİ İDARELERE AİT DİĞER PAYLAR	400.000,00	0,00	1.354.284,59	1.354.284,59	1.354.284,59	0,00	1.354.284,59	0,00	100,00
5	2	9			DİĞER PAYLAR	1.000,00	0,00	0,00	0,00	0,00	0,00	0,00	0,00	0,00
5	2	9	99		DİĞER PAYLAR	1.000,00	0,00	0,00	0,00	0,00	0,00	0,00	0,00	0,00
5	3				PARA CEZALARI	6.710.000,00	4.414.954,86	2.711.580,37	7.126.535,23	1.314.148,59	6.796,50	1.307.352,09	5.812.386,64	18,34
5	3	2			İDARİ PARA CEZALARI	4.400.000,00	3.629.405,85	1.613.051,32	5.242.457,17	460.646,52	0,00	460.646,52	4.781.810,65	8,79
5	3	2	99		DİĞER İDARİ PARA CEZALARI	4.400.000,00	3.629.405,85	1.613.051,32	5.242.457,17	460.646,52	0,00	460.646,52	4.781.810,65	8,79
5	3	4			VERGİ CEZALARI	2.005.000,00	785.531,03	1.098.529,05	1.884.060,08	853.502,07	6.796,50	846.705,57	1.030.558,01	44,94
5	3	4	1		VERGİ VE DİĞER AMME ALACAKLARI GECİKME ZAMLARI	1.000,00	0,00	0,00	0,00	0,00	0,00	0,00	0,00	0,00
5	3	4	9		6552 SAYILI KANUN KAPSAMINDA TÜFE-ÜFE TUTARI	0,00	56,10	0,00	56,10	0,00	0,00	0,00	56,10	0,00
5	3	4	10		6552 SAYILI KANUN KAPSAMINDA KATSAYI TUTARI	0,00	18,88	0,00	18,88	0,00	0,00	0,00	18,88	0,00
5	3	4	17		7143 SAYILI KANUN KAPSAMINDA GEÇ ÖDEME ZAMMI	2.000,00	0,00	0,00	0,00	0,00	0,00	0,00	0,00	0,00
5	3	4	18		7143 SAYILI KANUN KAPSAMINDA Yİ/ÜFE TUTARI	2.000,00	266,10	-266,10	0,00	0,00	0,00	0,00	0,00	0,00
5	3	4	19		7143 SAYILI KANUN KAPSAMINDA KATSAYI TUTARI	50.000,00	258,63	-258,63	0,00	0,00	0,00	0,00	0,00	0,00
5	3	4	22		7256 SAYILI KANUN KAPSAMINDA GEÇ ÖDEME ZAMMI	250.000,00	0,00	47,75	47,75	47,75	0,00	47,75	0,00	100,00
5	3	4	23		7256 SAYILI KANUN KAPSAMINDA Yİ/ÜFE TUTARI	250.000,00	163.874,82	-6.756,19	157.118,63	89.323,34	0,00	89.323,34	67.795,29	56,85
5	3	4	24		7256 SAYILI KANUN KAPSAMINDA KATSAYI TUTARI	100.000,00	173.524,04	-9.806,80	163.717,24	96.850,22	0,00	96.850,22	66.867,02	59,16
5	3	4	25		7326 SAYILI KANUN KAPSAMINDA GEÇ ÖDEME ZAMMI	250.000,00	0,00	0,00	0,00	0,00	0,00	0,00	0,00	0,00
5	3	4	26		7326 SAYILI KANUN KAPSAMINDA Yİ/ÜFE TUTARI	250.000,00	35.926,73	-12.547,97	23.378,76	14.827,97	0,00	14.827,97	8.550,79	63,42
5	3	4	27		7326 SAYILI KANUN KAPSAMINDA KATSAYI TUTARI	50.000,00	95.049,02	-21.513,94	73.535,08	43.593,77	0,00	43.593,77	29.941,31	59,28
5	3	4	91		USULSÜZLÜK VERGİ ZAYIFI VE KAÇAKÇILIK CEZALARI	700.000,00	316.556,71	1.149.630,93	1.466.187,64	608.859,02	6.796,50	602.062,52	857.328,62	41,06

5	3	4	99		DİĞER VERGİ CEZALARI	100.000,00	0,00	0,00	0,00	0,00	0,00	0,00	0,00	0,00	0,00
5	3	9			DİĞER PARA CEZALARI	305.000,00	17,98	0,00	17,98	0,00	0,00	0,00	17,98	0,00	0,00
5	3	9	2		ZAMANINDA ÖDENMEYEN ÜCR GEL. ALINACAK GECİKME ZAML	5.000,00	17,98	0,00	17,98	0,00	0,00	0,00	17,98	0,00	0,00
5	3	9	99		YUKARIDA TANIMLANMAYAN DİĞER PARA CEZALARI	300.000,00	0,00	0,00	0,00	0,00	0,00	0,00	0,00	0,00	0,00
5	9				DİĞER ÇEŞİTLİ GELİRLER	2.043.000,00	0,00	1.202.165,94	1.202.165,94	1.202.165,94	0,00	1.202.165,94	0,00	100,00	0,00
5	9	1			DİĞER ÇEŞİTLİ GELİRLER	2.043.000,00	0,00	1.202.165,94	1.202.165,94	1.202.165,94	0,00	1.202.165,94	0,00	100,00	0,00
5	9	1	1		İRAT KAYDEDİLECEK NAKDİ TEMİNATLAR	1.000,00	0,00	0,00	0,00	0,00	0,00	0,00	0,00	0,00	0,00
5	9	1	3		İRAT KAYDEDİLECEK TEMİNAT MEKTUPLARI	1.000,00	0,00	0,00	0,00	0,00	0,00	0,00	0,00	0,00	0,00
5	9	1	6		KİŞİLERDEN ALACAKLAR	40.000,00	0,00	384.967,07	384.967,07	384.967,07	0,00	384.967,07	0,00	100,00	0,00
5	9	1	7		AFETLERDE KULLANILACAK GELİRLER	1.000,00	0,00	0,00	0,00	0,00	0,00	0,00	0,00	0,00	0,00
5	9	1	99		YUKARIDA TANIMLANMAYAN DİĞER ÇEŞİTLİ GELİRLER	2.000.000,00	0,00	817.198,87	817.198,87	817.198,87	0,00	817.198,87	0,00	100,00	0,00
6					SERMAYE GELİRLERİ	65.790.000,00	0,00	9.657.801,22	9.657.801,22	9.657.801,22	0,00	9.657.801,22	0,00	100,00	0,00
6	1				TAŞINMAZ SATIŞ GELİRLERİ	65.785.000,00	0,00	9.657.801,22	9.657.801,22	9.657.801,22	0,00	9.657.801,22	0,00	100,00	0,00
6	1	3			DİĞER BİNA SATIŞ GELİRLERİ	50.780.000,00	0,00	3.955.000,00	3.955.000,00	3.955.000,00	0,00	3.955.000,00	0,00	100,00	0,00
6	1	3	1		DİĞER BİNA SATIŞ GELİRLERİ	50.780.000,00	0,00	3.955.000,00	3.955.000,00	3.955.000,00	0,00	3.955.000,00	0,00	100,00	0,00
6	1	5			ARSA SATIŞI	15.000.000,00	0,00	5.702.801,22	5.702.801,22	5.702.801,22	0,00	5.702.801,22	0,00	100,00	0,00
6	1	5	1		ARSA SATIŞI	15.000.000,00	0,00	5.702.801,22	5.702.801,22	5.702.801,22	0,00	5.702.801,22	0,00	100,00	0,00
6	1	9			DİĞER TAŞINMAZ SATIŞ GELİRLERİ	5.000,00	0,00	0,00	0,00	0,00	0,00	0,00	0,00	0,00	0,00
6	1	9	99		DİĞER TAŞINMAZ SATIŞ GELİRLERİ	5.000,00	0,00	0,00	0,00	0,00	0,00	0,00	0,00	0,00	0,00
6	2				TAŞINIR SATIŞ GELİRLERİ	5.000,00	0,00	0,00	0,00	0,00	0,00	0,00	0,00	0,00	0,00
6	2	1			TAŞINIR SATIŞ GELİRLERİ	5.000,00	0,00	0,00	0,00	0,00	0,00	0,00	0,00	0,00	0,00
6	2	1	1		TAŞINIR SATIŞ GELİRLERİ	5.000,00	0,00	0,00	0,00	0,00	0,00	0,00	0,00	0,00	0,00
9					RED VE İADELER (-)	-170.000,00	0,00	0,00	0,00	0,00	0,00	0,00	0,00	0,00	0,00
9	1				VERGİ GELİRLERİ	-153.000,00	0,00	0,00	0,00	0,00	0,00	0,00	0,00	0,00	0,00
9	1	2			MÜLKİYET ÜZERİNDEN ALINAN VERGİLER	-150.000,00	0,00	0,00	0,00	0,00	0,00	0,00	0,00	0,00	0,00
9	1	2	9		MÜLKİYET ÜZERİNDEN ALINAN DİĞER VERGİLER	-150.000,00	0,00	0,00	0,00	0,00	0,00	0,00	0,00	0,00	0,00
9	1	6			HARÇLAR	-3.000,00	0,00	0,00	0,00	0,00	0,00	0,00	0,00	0,00	0,00
9	1	6	9		DİĞER HARÇLAR	-3.000,00	0,00	0,00	0,00	0,00	0,00	0,00	0,00	0,00	0,00
9	3				TEŞEBBÜS VE MÜLKİYET GELİRLERİ	-7.000,00	0,00	0,00	0,00	0,00	0,00	0,00	0,00	0,00	0,00
9	3	1			MAL VE HİZMET SATIŞ GELİRLERİ	-5.000,00	0,00	0,00	0,00	0,00	0,00	0,00	0,00	0,00	0,00
9	3	1	2		HİZMET SATIŞ GELİRLERİ	-5.000,00	0,00	0,00	0,00	0,00	0,00	0,00	0,00	0,00	0,00

9	3	6			KİRA GELİRLERİ	-2.000,00	0,00	0,00	0,00	0,00	0,00	0,00	0,00	0,00
9	3	6	1		TAŞINMAZ KİRALARI	-1.000,00	0,00	0,00	0,00	0,00	0,00	0,00	0,00	0,00
9	3	6	2		TAŞINIR KİRALARI	-1.000,00	0,00	0,00	0,00	0,00	0,00	0,00	0,00	0,00
9	5				DİĞER GELİRLER	-10.000,00	0,00	0,00	0,00	0,00	0,00	0,00	0,00	0,00
9	5	1			FAİZ GELİRLERİ	-1.000,00	0,00	0,00	0,00	0,00	0,00	0,00	0,00	0,00
9	5	1	8		VERGİ, RESİM VE HARÇ GECİKME FAİZLERİ	-1.000,00	0,00	0,00	0,00	0,00	0,00	0,00	0,00	0,00
9	5	2			KİŞİ VE KURUMLARDNA ALINAN PAYLAR	-1.000,00	0,00	0,00	0,00	0,00	0,00	0,00	0,00	0,00
9	5	2	4		KAMU HARÇLARINA KATILMA PAYI	-1.000,00	0,00	0,00	0,00	0,00	0,00	0,00	0,00	0,00
9	5	3			PARA CEZALARI	-2.000,00	0,00	0,00	0,00	0,00	0,00	0,00	0,00	0,00
9	5	3	2		İDARİ PARA CEZALARI	-1.000,00	0,00	0,00	0,00	0,00	0,00	0,00	0,00	0,00
9	5	3	4		VERGİ CEZALARI	-1.000,00	0,00	0,00	0,00	0,00	0,00	0,00	0,00	0,00
9	5	9			DİĞER ÇEŞİTLİ GELİRLER	-6.000,00	0,00	0,00	0,00	0,00	0,00	0,00	0,00	0,00
9	5	9	1		İRAT KAYDEDİLECEK NAKDİ TEMİNATLAR	-1.000,00	0,00	0,00	0,00	0,00	0,00	0,00	0,00	0,00
9	5	9	99		YUKARIDA TANIMLANMAYAN DİĞER ÇEŞİTLİ GELİRLER	-5.000,00	0,00	0,00	0,00	0,00	0,00	0,00	0,00	0,00
Toplam						216.057.000,00	17.707.017,91	133.602.277,64	151.309.295,55	127.864.717,22	250.070,72	127.614.646,50	23.444.578,33	

M.İ.B.M.Y. Örnek-30

*FİNANSMANIN
EKONOMİK
SINIFLANDIRMASI
KESİN HESAP
CETVELİ
(Örnek-29)*



T.C.
NARLIDERE BELEDİYE BAŞKANLIĞI
FİNANSMANIN EKONOMİK SINIFLANDIRMASI KESİN HESAP CETVELİ

YILI 2022

KOD				AÇIKLAMA	ÖNGÖRÜLEN (TL (+\ -))	GERÇEKLEŞEN (TL (+\ -))
I	II	III	IV			
1				İÇ BORÇLANMA	0,00	0,00
1	0			İÇ BORÇLANMA	0,00	0,00
1	0	0		İÇ BORÇLANMA	0,00	0,00
1	0	0	0	İÇ BORÇLANMA	0,00	0,00
1	1			TÜRK LİRASI TAHVİLLER	0,00	0,00
1	1	0		TÜRK LİRASI TAHVİLLER	0,00	0,00
1	1	0	0	TÜRK LİRASI TAHVİLLER	0,00	0,00
1	1	1		TÜRK LİRASI TAHVİLLER	0,00	0,00
1	1	1	0	TÜRK LİRASI TAHVİLLER	0,00	0,00
1	1	1	1	İHRAÇ	0,00	0,00
1	1	1	2	ÖDEME	0,00	0,00
1	2			DÖVİZE ENDEKSLİ VE DÖVİZ CİNSİNDEN TAHVİLLER	0,00	0,00
1	2	0		DÖVİZE ENDEKSLİ VE DÖVİZ CİNSİNDEN TAHVİLLER	0,00	0,00
1	2	0	0	DÖVİZE ENDEKSLİ VE DÖVİZ CİNSİNDEN TAHVİLLER	0,00	0,00
1	2	1		ABD DOLARI CİNSİNDEN TAHVİLLER	0,00	0,00
1	2	1	0	ABD DOLARI CİNSİNDEN TAHVİLLER	0,00	0,00
1	2	1	1	İHRAÇ	0,00	0,00
1	2	1	2	ÖDEME	0,00	0,00
1	2	1	3	KUR FARKI	0,00	0,00
1	2	2		EURO CİNSİNDEN TAHVİLLER	0,00	0,00
1	2	2	0	EURO CİNSİNDEN TAHVİLLER	0,00	0,00
1	2	2	1	EURO CİNSİNDEN TAHVİLLER	0,00	0,00
1	2	2	2	ÖDEME	0,00	0,00
1	2	2	3	KUR FARKI	0,00	0,00
1	3			TÜRK LİRASI BONOLAR	0,00	0,00
1	3	0		TÜRK LİRASI BONOLAR	0,00	0,00
1	3	0	0	TÜRK LİRASI BONOLAR	0,00	0,00
1	3	1		ÜÇ AYA KADAR VADELİ TÜRK LİRASI BONOLAR	0,00	0,00
1	3	1	0	ÜÇ AYA KADAR VADELİ TÜRK LİRASI BONOLAR	0,00	0,00
1	3	1	1	İHRAÇ	0,00	0,00
1	3	1	2	ÖDEME	0,00	0,00
1	3	2		ALTI AYA KADAR VADELİ TÜRK LİRASI BONOLAR	0,00	0,00
1	3	2	0	ALTI AYA KADAR VADELİ TÜRK LİRASI BONOLAR	0,00	0,00
1	3	2	1	İHRAÇ	0,00	0,00
1	3	2	2	ÖDEME	0,00	0,00
1	3	3		DOKUZ AYA KADAR VADELİ TÜRK LİRASI BONOLAR	0,00	0,00
1	3	3	0	DOKUZ AYA KADAR VADELİ TÜRK LİRASI BONOLAR	0,00	0,00
1	3	3	1	İHRAÇ	0,00	0,00
1	3	3	2	ÖDEME	0,00	0,00
1	3	4		ONİKİ AYA KADAR VADELİ TÜRK LİRASI BONOLAR	0,00	0,00
1	3	4	0	ONİKİ AYA KADAR VADELİ TÜRK LİRASI BONOLAR	0,00	0,00
1	3	4	1	İHRAÇ	0,00	0,00

1	3	4	2	ÖDEME	0,00	0,00
1	4			DÖVİZE ENDEKSLİ VE DÖVİZ CİNSİNDEN BONOLAR	0,00	0,00
1	4	0		DÖVİZE ENDEKSLİ VE DÖVİZ CİNSİNDEN BONOLAR	0,00	0,00
1	4	0	0	DÖVİZE ENDEKSLİ VE DÖVİZ CİNSİNDEN BONOLAR	0,00	0,00
1	4	1		ABD DOLARI CİNSİNDEN BONOLAR	0,00	0,00
1	4	1	0	ABD DOLARI CİNSİNDEN BONOLAR	0,00	0,00
1	4	1	1	İHRAÇ	0,00	0,00
1	4	1	2	ÖDEME	0,00	0,00
1	4	1	3	KUR FARKI	0,00	0,00
1	4	2		EURO CİNSİNDEN BONOLAR	0,00	0,00
1	4	2	0	EURO CİNSİNDEN BONOLAR	0,00	0,00
1	4	2	1	İHRAÇ	0,00	0,00
1	4	2	2	ÖDEME	0,00	0,00
1	4	2	3	KUR FARKI	0,00	0,00
1	5			İSKONTO GİDERLERİ	0,00	0,00
1	5	0		İSKONTO GİDERLERİ	0,00	0,00
1	5	0	0	İSKONTO GİDERLERİ	0,00	0,00
1	5	1		İÇ BORÇ İSKONTOSU	0,00	0,00
1	5	1	0	İÇ BORÇ İSKONTOSU	0,00	0,00
1	5	1	1	İHRAÇ	0,00	0,00
1	5	1	2	ÖDEME	0,00	0,00
1	5	1	3	KUR FARKI	0,00	0,00
1	6			BAŞKA YERDE SINIFLANDIRILMAMIŞ UZUN VADELİ TAHVİLLER	0,00	0,00
1	6	0		BAŞKA YERDE SINIFLANDIRILMAMIŞ UZUN VADELİ TAHVİLLER	0,00	0,00
1	6	0	0	BAŞKA YERDE SINIFLANDIRILMAMIŞ UZUN VADELİ TAHVİLLER	0,00	0,00
1	7			BAŞKA YERDE SINIFLANDIRILMAMIŞ KISA VADELİ TAHVİLLER	0,00	0,00
1	7	0		BAŞKA YERDE SINIFLANDIRILMAMIŞ KISA VADELİ TAHVİLLER	0,00	0,00
1	7	0	0	BAŞKA YERDE SINIFLANDIRILMAMIŞ KISA VADELİ TAHVİLLER	0,00	0,00
1	9			DİĞER YÜKÜMLÜLÜKLER	0,00	0,00
1	9	0		DİĞER YÜKÜMLÜLÜKLER	0,00	0,00
1	9	0	0	DİĞER YÜKÜMLÜLÜKLER	0,00	0,00
1	9	51		İLLER BANKASINDAN	0,00	0,00
1	9	51	0	İLLER BANKASINDAN	0,00	0,00
1	9	51	1	BORÇLANMA	0,00	0,00
1	9	51	2	ÖDEME	0,00	0,00
1	9	52		DİĞER BANKALARDAN	0,00	0,00
1	9	52	0	DİĞER BANKALARDAN	0,00	0,00
1	9	52	1	BORÇLANMA	0,00	0,00
1	9	52	2	ÖDEME	0,00	0,00
1	9	53		DİĞER	0,00	0,00
1	9	53	0	DİĞER	0,00	0,00
1	9	53	1	BORÇLANMA	0,00	0,00
1	9	53	2	ÖDEME	0,00	0,00
2				DIŞ BORÇLANMA	0,00	0,00
2	0			DIŞ BORÇLANMA	0,00	0,00
2	0	0		DIŞ BORÇLANMA	0,00	0,00
2	0	0	0	DIŞ BORÇLANMA	0,00	0,00
2	1			UZUN VADELİ TAHVİLLER	0,00	0,00

2	1	0		UZUN VADELİ TAHVİLLER	0,00	0,00
2	1	0	0	UZUN VADELİ TAHVİLLER	0,00	0,00
2	1	1		ABD DOLARI CİNSİNDEN TAHVİLLER	0,00	0,00
2	1	1	0	ABD DOLARI CİNSİNDEN TAHVİLLER	0,00	0,00
2	1	1	1	İHRAÇ	0,00	0,00
2	1	1	2	ÖDEME	0,00	0,00
2	1	1	3	KUR FARKI	0,00	0,00
2	1	2		EURO CİNSİNDEN TAHVİLLER	0,00	0,00
2	1	2	0	EURO CİNSİNDEN TAHVİLLER	0,00	0,00
2	1	2	1	İHRAÇ	0,00	0,00
2	1	2	2	ÖDEME	0,00	0,00
2	1	2	3	KUR FARKI	0,00	0,00
2	1	3		DIŞ BORÇ İSKONTOSU	0,00	0,00
2	1	3	0	DIŞ BORÇ İSKONTOSU	0,00	0,00
2	1	3	1	İHRAÇ	0,00	0,00
2	1	3	2	ÖDEME	0,00	0,00
2	1	3	3	KUR FARKI	0,00	0,00
2	3			BAŞKA YERDE SINIFLANDIRILMAMIŞ UZUN VADELİ TAHVİLLER	0,00	0,00
2	3	0		BAŞKA YERDE SINIFLANDIRILMAMIŞ UZUN VADELİ TAHVİLLER	0,00	0,00
2	3	0	0	BAŞKA YERDE SINIFLANDIRILMAMIŞ UZUN VADELİ TAHVİLLER	0,00	0,00
2	4			BAŞKA YERDE SINIFLANDIRILMAMIŞ KISA VADELİ TAHVİLLER	0,00	0,00
2	4	0		BAŞKA YERDE SINIFLANDIRILMAMIŞ KISA VADELİ TAHVİLLER	0,00	0,00
2	4	0	0	BAŞKA YERDE SINIFLANDIRILMAMIŞ KISA VADELİ TAHVİLLER	0,00	0,00
2	9			DİĞER YÜKÜMLÜLÜKLER	0,00	0,00
2	9	0		DİĞER YÜKÜMLÜLÜKLER	0,00	0,00
2	9	0	0	DİĞER YÜKÜMLÜLÜKLER	0,00	0,00
2	9	51		YABANCI BANKALAR	0,00	0,00
2	9	51	0	YABANCI BANKALAR	0,00	0,00
2	9	51	1	BORÇLANMA	0,00	0,00
2	9	51	2	ÖDEME	0,00	0,00
2	9	51	3	KUR FARKI	0,00	0,00
2	9	52		DİĞER YABANCI MALİ KURULUŞLAR	0,00	0,00
2	9	52	0	DİĞER YABANCI MALİ KURULUŞLAR	0,00	0,00
2	9	52	1	BORÇLANMA	0,00	0,00
2	9	52	2	ÖDEME	0,00	0,00
2	9	52	3	KUR FARKI	0,00	0,00
3				LİKİDİTE AMAÇLI TUTULAN NAKİT, MEVDUAT VE MENKUL KIYMETLERDEKİ DEĞİŞİKLİKLER	0,00	0,00
3	0			LİKİDİTE AMAÇLI TUTULAN NAKİT, MEVDUAT VE MENKUL KIYMETLERDEKİ DEĞİŞİKLİKLER	0,00	0,00
3	0	0		LİKİDİTE AMAÇLI TUTULAN NAKİT, MEVDUAT VE MENKUL KIYMETLERDEKİ DEĞİŞİKLİKLER	0,00	0,00
3	0	0	0	LİKİDİTE AMAÇLI TUTULAN NAKİT, MEVDUAT VE MENKUL KIYMETLERDEKİ DEĞİŞİKLİKLER	0,00	0,00
3	1			KASA	0,00	0,00
3	1	0		KASA	0,00	0,00
3	1	0	0	KASA	0,00	0,00
3	1	1		KASA	0,00	0,00
3	1	1	0	KASA	0,00	0,00
3	1	1	1	TÜRK LİRASI CİNSİNDEN KASA NAKTI	0,00	0,00
3	1	1	2	DÖVİZ CİNSİNDEN KASA NAKTI	0,00	0,00
3	2			BANKALAR	0,00	0,00

3	2	0		BANKALAR	0,00	0,00
3	2	0	0	BANKALAR	0,00	0,00
3	2	1		BANKALAR	0,00	0,00
3	2	1	0	BANKALAR	0,00	0,00
3	2	1	1	TÜRK LİRASI CINSINDEN BANKA HESAPLARI	0,00	0,00
3	2	1	2	DÖVİZ CINSINDEN BANKA HESAPLARI	0,00	0,00
3	3			MENKUL KIYMETLER	0,00	0,00
3	3	0		MENKUL KIYMETLER	0,00	0,00
3	3	0	0	MENKUL KIYMETLER	0,00	0,00
3	3	1		HİSSE SENEDİ	0,00	0,00
3	3	1	0	HİSSE SENEDİ	0,00	0,00
3	3	1	1	KAMU SEKTÖRÜ HİSSE SENETLERİ	0,00	0,00
3	3	1	2	ÖZEL SEKTÖR HİSSE SENETLERİ	0,00	0,00
3	3	2		BONO	0,00	0,00
3	3	2	0	BONO	0,00	0,00
3	3	2	1	DÖVİZ CINSINDEN BONOLAR	0,00	0,00
3	3	2	2	TÜRK LİRASI CINSINDEN BONOLAR	0,00	0,00
3	3	3		TAHVİL	0,00	0,00
3	3	3	0	TAHVİL	0,00	0,00
3	3	3	1	DÖVİZ CINSINDEN TAHVİLLER	0,00	0,00
3	3	3	2	TÜRK LİRASI CINSINDEN TAHVİLLER	0,00	0,00
3	3	9		DİĞER	0,00	0,00
3	3	9	0	DİĞER	0,00	0,00
3	3	9	1	SENETLER	0,00	0,00
3	3	9	2	KIYMETLİ MADENLER	0,00	0,00
3	3	9	3	DİĞER	0,00	0,00

M.İ.B.M.Y. Örnek-31

*BÜTÇE
GELİRLERİNİN
EKONOMİK
SINIFLANDIRMASI
TABLOSU
(Örnek-89)*

T.C.
NARLIDERE BELEDİYE BAŞKANLIĞI
BÜTÇE GELİRLERİNİN EKONOMİK SINIFLANDIRILMASI TABLOSU

01.01.2022 - 31.12.2022

Hesap Kodu	Hesap Kodu				BÜTÇE GELİRİNİN TÜRÜ	(2020) Yılı	(2021) Yılı	Cari Yıl (2022)
	KOD1	KOD2	KOD3	KOD4				
800	1				Vergi Gelirleri	23.908.636,18	29.070.620,33	41.920.154,56
800	1	2			Mülkiyet Üzerinden Alınan Vergiler	18.870.508,68	23.055.390,93	26.993.935,28
800	1	2	9		Mülkiyet Üzerinden Alınan Diğer Vergiler	18.870.508,68	23.055.390,93	26.993.935,28
800	1	2	9	51	Bina Vergisi	14.744.617,01	17.889.263,06	21.852.290,25
800	1	2	9	52	Arsa Vergisi	3.946.178,60	5.162.614,50	5.137.563,96
800	1	2	9	53	Arazi Vergisi	3.513,65	3.513,37	4.081,07
800	1	2	9	54	Çevre Temizlik Vergisi	176.199,42	0,00	0,00
800	1	3			Dahilde Alınan Mal ve Hizmet Vergileri	3.216.812,35	3.919.874,29	11.608.792,31
800	1	3	2		Özel Tüketim Vergisi	2.881.960,80	3.369.807,88	10.688.070,08
800	1	3	2	51	Haberleşme Vergisi	26.673,30	39.785,18	35.675,00
800	1	3	2	52	Konutlara Ait Elektrik ve Havagazı Tüketim Vergisi	2.855.287,50	1.787,21	713.673,94
800	1	3	2	53	İşyerlerine Ait Elektrik ve Havagazı Tüketim Vergisi	0,00	3.328.235,49	9.938.721,14
800	1	3	9		Dahilde Alınan Diğer Mal ve Hizmet Vergileri	334.851,55	550.066,41	920.722,23
800	1	3	9	51	Eğlence Vergisi	271.444,36	0,00	0,00
800	1	3	9	53	İlan ve Reklam Vergisi	63.407,19	70.991,28	93.251,15
800	1	3	9	55	Biletle Girilmeyen Yerlere Ait Eğlence Vergisi	0,00	50,00	7.230,00
800	1	3	9	56	Müşterek Bahislere Ait Eğlence Vergisi	0,00	279.928,19	480.193,41
800	1	3	9	57	Konutlara Ait Çevre Temizlik Vergisi	0,00	68,00	0,00
800	1	3	9	58	İşyeri ve Diğer Şekillerde Kullanılan Binalara Ait Çevre Temizlik Vergisi	0,00	199.028,94	340.047,67
800	1	6			Harçlar	1.821.315,15	2.095.355,11	3.317.426,97
800	1	6	9		Diğer Harçlar	1.821.315,15	2.095.355,11	3.317.426,97
800	1	6	9	51	Bina İnşaat Harcı	40.513,25	0,00	0,00
800	1	6	9	52	Hayvan Kesimi Muayene ve Denetleme Harcı	0,00	0,00	2.600,00
800	1	6	9	53	İşgal Harcı	197.147,69	388.051,23	438.406,72
800	1	6	9	54	İşyeri Açma İzni Harcı	9.077,00	10.585,20	13.770,00
800	1	6	9	55	Kaynak Suları Harcı	0,00	713,87	3.326,52
800	1	6	9	56	Ölçü ve Tartı Aletleri Muayene Harcı	101,00	0,00	0,00
800	1	6	9	57	Tatil Günlerinde Çalışma Ruhsatı Harcı	0,00	0,00	0,00
800	1	6	9	58	Tellallık Harcı	407.574,00	151.510,80	635.169,45
800	1	6	9	60	Konutlara Ait Yapı Kullanma İzni Harcı	135.329,75	72.638,25	22.812,60
800	1	6	9	61	İşyerlerine Ait Yapı Kullanma İzni Harcı	0,00	4.598,00	0,00
800	1	6	9	62	Konutlara Ait Bina İnşaat Harcı	0,00	36.649,50	252,00
800	1	6	9	64	Kayıt ve Suret Harcı	0,00	1.743,00	0,00
800	1	6	9	65	Parselasyon Harcı	0,00	451,00	0,00
800	1	6	9	69	Altyapı Kazı İzni Harcı	0,00	96.639,90	371.575,96
800	1	6	9	99	Diğer Harçlar	1.031.572,46	1.331.774,36	1.829.513,72
800	3				Teşebbüs ve Mülkiyet Gelirleri	9.206.906,10	9.933.358,34	11.274.944,90
800	3	1			Mal ve Hizmet Satış Gelirleri	8.512.092,34	8.594.161,66	9.974.161,01
800	3	1	1		Mal Satış Gelirleri	116.660,00	85.108,00	34.582,00
800	3	1	1	1	Şartname Basılı Evrak Form Satış Gelirleri	116.660,00	81.188,00	24.047,00
800	3	1	1	2	Kitap Yayın vb. Satış Gelirleri	0,00	0,00	0,00
800	3	1	1	12	Aile Cüzdanı Satış Bedeli	0,00	3.920,00	10.535,00
800	3	1	1	99	Diğer Mal Satış Gelirleri	0,00	0,00	0,00
800	3	1	2		Hizmet Gelirleri	8.395.432,34	8.509.053,66	9.939.579,01
800	3	1	2	2	Muayene denetim ve kontrol ücretleri	166.854,41	66.086,00	582.514,56
800	3	1	2	3	Avukatlık Vekalet Ücreti Gelirleri	2.865,52	5.112,65	5.700,57
800	3	1	2	4	Kurs Toplantı Seminer Eğitim vb. Faaliyet Gelirleri	0,00	0,00	562.794,56
800	3	1	2	11	İlan ve Reklam Gelirleri	0,00	0,00	0,00
800	3	1	2	14	Çevre Kirliliğini Önleme Gelirleri	250.601,66	341.214,27	914.119,00
800	3	1	2	36	Sosyal Tesis İşletme Gelirleri	1.750,00	0,00	2.500,00
800	3	1	2	51	Çevre ve Esenlik Hizmetlerine İlişkin Gelirler	7.618.312,90	7.688.571,73	7.529.873,47
800	3	1	2	53	Eğitim Hizmetlerine İlişkin Gelirler	205.540,00	101.411,01	13.944,14
800	3	1	2	54	Ekonomik Hizmetlere İlişkin Gelirler	4.485,00	33.440,00	56.464,00
800	3	1	2	55	Kültürel Hizmetlere İlişkin Gelirler	0,00	0,00	0,00

800	3	1	2	56	Sağlık Hizmetlerine İlişkin Gelirler	0,00	10.555,00	16.450,00
800	3	1	2	57	Sosyal Hizmetlere İlişkin Gelirler	97.400,00	155.060,00	186.690,00
800	3	1	2	60	Tarımsal Hizmetlere İlişkin Gelirler	0,00	40.119,02	16.875,00
800	3	1	2	90	Kayıt Bulunamadı	0,00	0,00	0,00
800	3	1	2	99	Diğer hizmet gelirleri	47.622,85	67.483,98	51.653,71
800	3	3			KİT ve Kamu Bankaları Gelirleri	0,00	0,00	0,00
800	3	3	1		Hazine Portföyü ve İştirak Gelirleri	0,00	0,00	0,00
800	3	3	1	1	Kayıt Bulunamadı	0,00	0,00	0,00
800	3	3	2		Kayıt Bulunamadı	0,00	0,00	0,00
800	3	3	2	90	Kayıt Bulunamadı	0,00	0,00	0,00
800	3	5			Kurumlar Karları	0,00	0,00	0,00
800	3	5	5		Mahalli İdareler	0,00	0,00	0,00
800	3	5	5	54	Ekonomik Hizmetlere İlişkin Kurumların Karları	0,00	0,00	0,00
800	3	5	9		Diğer kurumlar karları	0,00	0,00	0,00
800	3	5	9	99	Diğer kurumlar karları	0,00	0,00	0,00
800	3	6			Kira Gelirleri	694.813,76	1.339.196,68	1.300.783,89
800	3	6	1		Taşınmaz Kiraları	688.398,42	623.538,45	1.287.769,73
800	3	6	1	1	Lojman Kira Gelirleri	13.560,51	15.436,15	13.628,70
800	3	6	1	3	Sosyal Tesis Kira Gelirleri	41.750,00	29.250,00	113.400,00
800	3	6	1	4	Spor Tesisi Kira Gelirleri	0,00	0,00	0,00
800	3	6	1	5	Kültür Amaçlı Tesis Kira Gelirleri	0,00	0,00	26.250,00
800	3	6	1	99	Diğer Taşınmaz Kira Gelirleri	633.087,91	578.852,30	1.134.491,03
800	3	6	2		Taşınır Kiraları	6.415,34	15.658,23	13.014,16
800	3	6	2	1	Taşınır Kira Gelirleri	6.415,34	15.658,23	13.014,16
800	3	6	3		Ön İzin, İrtifak Hakkı ve Kullanma İzini Gelirleri	0,00	700.000,00	0,00
800	3	6	3	2	İrtifak Hakkı Gelirleri	0,00	700.000,00	0,00
800	3	9			Diğer Teşebbüs ve Mülkiyet Gelirleri	0,00	0,00	0,00
800	3	9	99		Kayıt Bulunamadı	0,00	0,00	0,00
800	3	9	99	99	Kayıt Bulunamadı	0,00	0,00	0,00
800	4				Alınan Bağış ve Yardımlar ile Özel Gelirler	163.597,44	2.990.888,36	6.336.726,51
800	4	2			Merkezi Yönetim Bütçesine Dahil İdarelerden Alınan Bağış ve Y	0,00	0,00	0,00
800	4	2	1		Cari	0,00	0,00	0,00
800	4	2	1	1	Hazine yardımı	0,00	0,00	0,00
800	4	3			Diğer İdarelerden Alınan Bağış ve Yardımlar	667,68	0,00	0,00
800	4	3	1		Cari	0,00	0,00	0,00
800	4	3	1	2	Mahalli İdarelerden Alınan Bağış ve Yardımlar	0,00	0,00	0,00
800	4	3	2		Sermaye	667,68	0,00	0,00
800	4	3	2	2	Mahalli İdarelerden Alınan Bağış ve Yardımlar	667,68	0,00	0,00
800	4	4			Kurumlardan ve Kişilerden Alınan Yardım ve Bağışlar	366,72	0,00	0,00
800	4	4	1		Cari	366,72	0,00	0,00
800	4	4	1	1	Kurumlardan alınan Bağış ve Yardımlar	0,00	0,00	0,00
800	4	4	1	2	Kişilerden alınan Bağış ve Yardımlar	366,72	0,00	0,00
800	4	5			Proje Yardımları	162.563,04	2.990.888,36	6.336.726,51
800	4	5	1		Cari	162.563,04	0,00	3.266.520,38
800	4	5	1	1	Genel Bütçeli İdarelerden Alınan Proje Yardımları	162.563,04	0,00	155.468,23
800	4	5	1	5	Mahalli İdarelerden Alınan Proje Yardımları	0,00	0,00	3.111.052,15
800	4	5	2		Sermaye	0,00	2.990.888,36	3.070.206,13
800	4	5	2	1	Genel Bütçeli İdarelerden Alınan Proje Yardımları	0,00	0,00	0,00
800	4	5	2	5	Mahalli İdarelerden Alınan Proje Yardımları	0,00	2.990.888,36	3.070.206,13
800	5				Diğer Gelirler	25.183.022,33	33.382.105,11	58.675.090,03
800	5	1			Faiz Gelirleri	1.149.748,46	791.546,55	1.438.981,94
800	5	1	5		Menkul Kıymet ve Gecikmiş Ödemeler Faizleri	0,00	0,00	0,00
800	5	1	5	1	Menkul Kıymet ve Gecikmiş Ödemeler Faizleri	0,00	0,00	0,00
800	5	1	8		Vergi Resim ve Harç Gecikme Faizleri	1.149.748,46	642.198,61	1.292.833,83
800	5	1	8	1	Vergi Resim ve Harç Gecikme Faizleri	1.149.748,46	642.198,61	1.292.833,83
800	5	1	9		Diğer Faizler	0,00	149.347,94	146.148,11
800	5	1	9	1	Kişilerden Alacaklar Faizleri	0,00	15.365,88	115.682,43
800	5	1	9	3	Mevduat Faizleri	0,00	133.982,06	30.465,68
800	5	1	9	99	Diğer Faizler	0,00	0,00	0,00
800	5	2			Kişi ve Kurumlardan Alınan Paylar	22.373.143,28	30.720.473,19	54.719.793,56
800	5	2	2		Vergi ve Harç Gelirlerinden Alınan Paylar	20.803.431,44	27.978.541,54	50.967.360,01

800	5	2	2	51	Merkezi idare Vergi Gelirlerinden Alınan Paylar	19.765.930,17	26.863.648,74	49.528.635,66
800	5	2	2	52	Çevre Temizlik Vergisinden Alınan Paylar	1.037.501,27	1.114.892,80	0,00
800	5	2	2	53	Konutlara Ait Çevre Temizlik Vergisinden Alınan Büyükşehir İlçe	0,00	0,00	1.438.724,35
800	5	2	4		Kamu Harcamalarına Katılma Payları	1.414.080,40	2.506.539,49	2.379.322,15
800	5	2	4	51	Kanalizasyon Harcamalarına Katılma Payı	0,00	0,00	0,00
800	5	2	4	53	Yol Harcamalarına Katılma Payı	1.414.080,40	2.506.539,49	2.379.322,15
800	5	2	4	99	Diğer Harcamalara Katılma Payları	0,00	0,00	0,00
800	5	2	8		Mahalli İdarelere Ait Paylar	155.631,44	235.392,16	1.373.111,40
800	5	2	8	52	Müze Giriş Ücretlerinden Alınan Paylar	0,00	2.458,42	0,00
800	5	2	8	53	Ortak Altyapı Hizmetleri İçin Diğer Kurumlar Tarafından Paylar	0,00	0,00	0,00
800	5	2	8	54	Otopark Gelirlerinden İlçe ve İlk Kademe Belediyeleri Payları	0,00	12.136,56	18.826,81
800	5	2	8	99	Mahalli İdarelere Ait Diğer Paylar	155.631,44	220.797,18	1.354.284,59
800	5	2	9		Diğer Paylar	0,00	0,00	0,00
800	5	2	9	99	Diğer Paylar	0,00	0,00	0,00
800	5	3			Para Cezaları	827.890,88	1.126.236,50	1.314.148,59
800	5	3	2		İdari Para Cezaları	482.918,03	428.498,83	460.646,52
800	5	3	2	99	Diğer İdari Para Cezaları	482.918,03	428.498,83	460.646,52
800	5	3	4		Vergi Cezaları	344.877,53	697.737,67	853.502,07
800	5	3	4	1	Vergi ve Diğer Amme Alacakları Gecikme Zamları	0,00	0,00	0,00
800	5	3	4	5	6111 sayılı Kanun Kapsamında Geç Ödeme Zammı	0,00	0,00	0,00
800	5	3	4	6	6111 sayılı Kanun Kapsamında TÜFE/ÜFE Tutarı	0,00	0,00	0,00
800	5	3	4	7	6111 sayılı Kanun Kapsamında Katsayı Tutarı	0,00	0,00	0,00
800	5	3	4	8	6552 sayılı Kanun Kapsamında Geç Ödeme Zammı	0,00	0,00	0,00
800	5	3	4	9	6552 sayılı Kanun Kapsamında TÜFE/ÜFE Tutarı	0,00	0,00	0,00
800	5	3	4	10	6552 sayılı Kanun Kapsamında Katsayı Tutarı	0,00	0,00	0,00
800	5	3	4	12	6736 S.K. Kapsamında TÜFE/ÜFE Tutarı	2.138,01	0,00	0,00
800	5	3	4	13	6736 S.K. Kapsamında Katsayı Tutarı	3.353,83	0,00	0,00
800	5	3	4	15	7020 sayılı Kanun Kapsamında Yİ/ÜFE Tutarı	186,17	0,00	0,00
800	5	3	4	16	7020 sayılı Kanun Kapsamında Katsayı Tutarı	696,90	0,00	0,00
800	5	3	4	17	7143 sayılı Kanun Kapsamında Geç Ödeme Zammı	0,00	0,00	0,00
800	5	3	4	18	7143 sayılı Kanun Kapsamında Yİ/ÜFE Tutarı	7.462,15	1.757,64	0,00
800	5	3	4	19	7143 sayılı Kanun Kapsamında Katsayı Tutarı	52.702,23	49.483,17	0,00
800	5	3	4	22	7256 sayılı Kanun Kapsamında Geç Ödeme Zammı	0,00	72,86	47,75
800	5	3	4	23	7256 sayılı Kanun Kapsamında Yİ/ÜFE Tutarı	0,00	163.995,92	89.323,34
800	5	3	4	24	7256 sayılı Kanun Kapsamında Katsayı Tutarı	0,00	134.281,38	96.850,22
800	5	3	4	26	7326 sayılı Kanun Kapsamında Yİ/ÜFE Tutarı	0,00	51.082,73	14.827,97
800	5	3	4	27	7326 sayılı Kanun Kapsamında Katsayı Tutarı	0,00	41.612,12	43.593,77
800	5	3	4	91	Usulsüzlük Vergi Ziyai ve Kaçakçılık Cezaları	278.338,24	255.451,85	608.859,02
800	5	3	4	99	Diğer Vergi Cezaları	0,00	0,00	0,00
800	5	3	9		Diğer Para Cezaları	95,32	0,00	0,00
800	5	3	9	2	Zamanında Ödenmeyen Ücret Gelirlerinden Alınacak Gecikme Z	95,32	0,00	0,00
800	5	3	9	99	Yukarıda Tanımlanmayan Diğer Para Cezaları	0,00	0,00	0,00
800	5	9			Diğer Çeşitli Gelirler	832.239,71	743.848,87	1.202.165,94
800	5	9	1		Diğer Çeşitli Gelirler	832.239,71	743.848,87	1.202.165,94
800	5	9	1	1	İrat Kaydedilecek Nakdi Teminatlar	0,00	0,00	0,00
800	5	9	1	6	Kişilerden Alacaklar	19.808,35	87.236,94	384.967,07
800	5	9	1	51	Otopark Yönetmeliği Uyarınca Alınan Otopark Bedeli	0,00	0,00	0,00
800	5	9	1	99	Yukarıda Tanımlanmayan Diğer Çeşitli Gelirler	812.431,36	656.611,93	817.198,87
800	6				Sermaye Gelirleri	1.009.462,56	6.082.456,34	9.657.801,22
800	6	1			Taşınmaz Satış Gelirleri	1.008.216,00	6.082.456,34	9.657.801,22
800	6	1	3		Diğer Bina Satış Gelirleri	0,00	520.000,00	3.955.000,00
800	6	1	3	1	Diğer Bina Satış Gelirleri	0,00	520.000,00	3.955.000,00
800	6	1	4		Arazi Satışı	0,00	0,00	0,00
800	6	1	4	1	Arazi Satışı	0,00	0,00	0,00
800	6	1	5		Arsa Satışı	1.008.216,00	5.562.456,34	5.702.801,22
800	6	1	5	1	Arsa Satışı	1.008.216,00	5.562.456,34	5.702.801,22
800	6	1	9		Diğer Taşınmaz Satış Gelirleri	0,00	0,00	0,00
800	6	1	9	99	Diğer Çeşitli Taşınmaz Satış Gelirleri	0,00	0,00	0,00
800	6	2			Taşınır Satış Gelirleri	1.246,56	0,00	0,00
800	6	2	1		Taşınır Satış Gelirleri	1.246,56	0,00	0,00
800	6	2	1	1	Taşınır Satış Gelirleri	1.246,56	0,00	0,00
BÜTÇE GELİRLERİ TOPLAMI (A)						59.471.624,61	81.459.428,48	127.864.717,22

Hesap Kodu	Hesap Kodu				BÜTÇE GELİRİNİN TÜRÜ	(2020) Yılı	(2021) Yılı	Cari Yıl (2022)
	KOD1	KOD2	KOD3	KOD4				
810	1				Vergi Gelirleri	41.506,36	203.407,30	179.921,03
810	1	2			Mülkiyet Üzerinden Alınan Vergiler	41.056,36	190.801,50	174.028,70
810	1	2	9		Mülkiyet Üzerinden Alınan Diğer Vergiler	41.056,36	190.801,50	174.028,70
810	1	2	9	51	Bina Vergisi	19.101,07	74.426,96	57.244,55
810	1	2	9	52	Arsa Vergisi	17.535,13	116.338,54	116.743,51
810	1	2	9	53	Arazi Vergisi	50,39	36,00	40,64
810	1	2	9	54	Çevre Temizlik Vergisi	4.369,77	0,00	0,00
810	1	3			Dahilde Alınan Mal ve Hizmet Vergileri	435,00	5.012,80	5.892,33
810	1	3	1		Kayıt Bulunamadı	0,00	0,00	0,00
810	1	3	1	51	Kayıt Bulunamadı	0,00	0,00	0,00
810	1	3	1	52	Kayıt Bulunamadı	0,00	0,00	0,00
810	1	3	2		Özel Tüketim Vergisi	0,00	0,00	830,95
810	1	3	2	52	Konutlara Ait Elektrik ve Havagazı Tüketim Vergisi	0,00	0,00	9,92
810	1	3	2	53	İşyerlerine Ait Elektrik ve Havagazı Tüketim Vergisi	0,00	0,00	821,03
810	1	3	9		Dahilde Alınan Diğer Mal ve Hizmet Vergileri	435,00	5.012,80	5.061,38
810	1	3	9	51	Eğlence Vergisi	0,00	0,00	0,00
810	1	3	9	53	İlan ve Reklam Vergisi	435,00	798,54	764,41
810	1	3	9	57	Konutlara Ait Çevre Temizlik Vergisi	0,00	0,00	68,00
810	1	3	9	58	İşyeri ve Diğer Şekillerde Kullanılan Binalara Ait Çevre Temizlik	0,00	4.214,26	4.228,97
810	1	6			Harçlar	15,00	7.593,00	0,00
810	1	6	9		Diğer Harçlar	15,00	7.593,00	0,00
810	1	6	9	53	İşgal Harcı	0,00	0,00	0,00
810	1	6	9	54	İşyeri Açma İzni Harcı	0,00	85,00	0,00
810	1	6	9	58	Tellallık Harcı	0,00	7.508,00	0,00
810	1	6	9	60	Konutlara Ait Yapı Kullanma İzni Harcı	0,00	0,00	0,00
810	1	6	9	99	Diğer Harçlar	15,00	0,00	0,00
810	3				Teşebbüs ve Mülkiyet Gelirleri	31.954,52	57.126,29	59.490,25
810	3	1			Mal ve Hizmet Satış Gelirleri	25.708,75	56.865,28	59.425,00
810	3	1	1		Mal Satış Gelirleri	1.000,00	340,00	0,00
810	3	1	1	1	Şartname Basılı Evrak Form Satış Gelirleri	1.000,00	340,00	0,00
810	3	1	2		Hizmet Gelirleri	24.708,75	56.525,28	59.425,00
810	3	1	2	2	Muayene denetim ve kontrol ücretleri	175,00	48.302,28	51.285,00
810	3	1	2	4	Kurs Toplantı Seminer Eğitim vb. Faaliyet Gelirleri	0,00	0,00	2.810,00
810	3	1	2	14	Çevre Kirliliğini Önleme Gelirleri	150,00	1.190,00	1.130,00
810	3	1	2	51	Çevre ve Esenlik Hizmetlerine İlişkin Gelirler	0,00	773,00	0,00
810	3	1	2	53	Eğitim Hizmetlerine İlişkin Gelirler	8.793,75	1.710,00	650,00
810	3	1	2	56	Sağlık Hizmetlerine İlişkin Gelirler	0,00	130,00	0,00
810	3	1	2	57	Sosyal Hizmetlere İlişkin Gelirler	15.590,00	3.600,00	3.300,00
810	3	1	2	60	Tarımsal Hizmetlere İlişkin Gelirler	0,00	75,00	250,00
810	3	1	2	99	Diğer hizmet gelirleri	0,00	745,00	0,00
810	3	6			Kira Gelirleri	6.245,77	261,01	65,25
810	3	6	1		Taşınmaz Kiraları	6.000,00	0,00	0,00
810	3	6	1	3	Sosyal Tesis Kira Gelirleri	6.000,00	0,00	0,00
810	3	6	1	4	Spor Tesisi Kira Gelirleri	0,00	0,00	0,00
810	3	6	1	99	Diğer Taşınmaz Kira Gelirleri	0,00	0,00	0,00
810	3	6	2		Taşınır Kiraları	245,77	261,01	65,25
810	3	6	2	1	Taşınır Kira Gelirleri	245,77	261,01	65,25
810	4				Alınan Bağış ve Yardımlar ile Özel Gelirler	0,00	0,00	0,03
810	4	5			Proje Yardımları	0,00	0,00	0,03
810	4	5	1		Cari	0,00	0,00	0,03
810	4	5	1	1	Genel Bütçeli İdarelerden Alınan Proje Yardımları	0,00	0,00	0,03
810	5				Diğer Gelirler	12.603,00	47.324,93	10.659,41
810	5	1			Faiz Gelirleri	5.992,77	888,30	3.862,91
810	5	1	8		Vergi Resim ve Harç Gecikme Faizleri	5.992,77	888,30	3.862,91
810	5	1	8	1	Vergi Resim ve Harç Gecikme Faizleri	5.992,77	888,30	3.862,91
810	5	2			Kişi ve Kurumlardan Alınan Paylar	0,00	0,00	0,00
810	5	2	4		Kamu Harcamalarına Katılma Payları	0,00	0,00	0,00
810	5	2	4	53	Yol Harcamalarına Katılma Payı	0,00	0,00	0,00
810	5	2	8		Mahalli İdarelere Ait Paylar	0,00	0,00	0,00
810	5	2	8	99	Mahalli İdarelere Ait Diğer Paylar	0,00	0,00	0,00
810	5	3			Para Cezaları	4.847,93	45.556,63	6.796,50

810	5	3	2		İdari Para Cezaları	0,00	30.965,99	0,00
810	5	3	2	99	Diğer İdari Para Cezaları	0,00	30.965,99	0,00
810	5	3	4		Vergi Cezaları	4.847,93	14.590,64	6.796,50
810	5	3	4	1	Vergi ve Diğer Amme Alacakları Gecikme Zamları	0,00	0,00	0,00
810	5	3	4	6	6111 sayılı Kanun Kapsamında TÜFE/ÜFE Tutarı	0,00	0,00	0,00
810	5	3	4	7	6111 sayılı Kanun Kapsamında Katsayı Tutarı	0,00	0,00	0,00
810	5	3	4	12	6736 sayılı Kanun Kapsamında TÜFE/ÜFE Tutarı	0,00	1.125,44	0,00
810	5	3	4	13	6736 sayılı Kanun Kapsamında Katsayı Tutarı	0,00	6.186,53	0,00
810	5	3	4	15	7020 sayılı Kanun Kapsamında Yİ/ÜFE Tutarı	0,00	281,24	0,00
810	5	3	4	16	7020 sayılı Kanun Kapsamında Katsayı Tutarı	0,00	2.085,05	0,00
810	5	3	4	18	7143 sayılı Kanun Kapsamında Yİ/ÜFE Tutarı	37,69	709,53	0,00
810	5	3	4	19	7143 sayılı Kanun Kapsamında Katsayı Tutarı	22,53	3.641,55	0,00
810	5	3	4	23	7256 sayılı Kanun Kapsamında Yİ/ÜFE Tutarı	0,00	93,86	0,00
810	5	3	4	24	7256 sayılı Kanun Kapsamında Katsayı Tutarı	0,00	86,94	0,00
810	5	3	4	91	Usulsüzlük Vergi Ziyayı ve Kaçakçılık Cezaları	4.787,71	380,50	6.796,50
810	5	3	4	99	Diğer Vergi Cezaları	0,00	0,00	0,00
810	5	3	9		Diğer Para Cezaları	0,00	0,00	0,00
810	5	3	9	2	Zamanında Ödenmeyen Ücret Gelirlerinden Alınacak Gecikme Z	0,00	0,00	0,00
810	5	9			Diğer Çeşitli Gelirler	1.762,30	880,00	0,00
810	5	9	1		Diğer Çeşitli Gelirler	1.762,30	880,00	0,00
810	5	9	1	1	İrat Kaydedilecek Nakdi Teminatlar	0,00	0,00	0,00
810	5	9	1	6	Kişilerden Alacaklar	0,00	0,00	0,00
810	5	9	1	99	Yukarıda Tanımlanmayan Diğer Çeşitli Gelirler	1.762,30	880,00	0,00

BÜTÇE GELİRLERİNDEN RED VE İADELER TOPLAMI (B)						86.063,88	307.858,52	250.070,72
NET BÜTÇE GELİRİ (A-B)						59.385.560,73	81.151.569,96	127.614.646,50

Örnek-89

*BÜTÇE
GİDERLERİNİN
KURUMSAL
SINIFLANDIRMASI
TABLOSU
(Örnek-90)*



T.C.
NARLIDERE BELEDİYE BAŞKANLIĞI
2022

BÜTÇE GİDERLERİN KURUMSAL SINIFLANDIRILMASI

01.01.2022 - 31.12.2022

Kurumsal				Kurum Adı	(2020) Yılı	(2021) Yılı	Caril Yıl (2022)
KOD1	KOD2	KOD3	KOD4				
46	35	26	2	ÖZEL KALEM MÜDÜRLÜĞÜ	9.766.239,46	9.689.837,59	8.936.632,47
46	35	26	4	MALİ HİZMETLER MÜDÜRLÜĞÜ	1.467.273,50	2.390.258,30	2.847.042,30
46	35	26	5	İNSAN KAYNAKLARI VE EĞİTİM MÜDÜRLÜĞÜ	4.008.784,70	5.053.346,34	7.111.162,88
46	35	26	10	BİLGİ İŞLEM MÜDÜRLÜĞÜ	1.358.600,75	2.190.301,90	2.851.268,37
46	35	26	18	YAZI İŞLERİ MÜDÜRLÜĞÜ	610.928,88	454.388,73	989.555,44
46	35	26	20	TEFTİŞ KURULU MÜDÜRLÜĞÜ	0,00	0,00	0,00
46	35	26	24	HUKUK İŞLERİ MÜDÜRLÜĞÜ	642.949,06	545.247,15	12.219.528,94
46	35	26	25	BASIN YAYIN VE HALKLA İLİŞKİLER MÜDÜRLÜĞÜ	152.201,74	184.644,81	524.489,09
46	35	26	30	ÇEVRE KORUMA VE KONTROL MÜDÜRLÜĞÜ	147.681,70	162.613,03	0,00
46	35	26	31	FEN İŞLERİ MÜDÜRLÜĞÜ	14.356.806,38	21.700.611,21	45.441.999,19
46	35	26	35	RUHSAT VE DENETİM MÜDÜRLÜĞÜ	0,00	0,00	106.546,95
46	35	26	36	İMAR VE ŞEHİRCİLİK MÜDÜRLÜĞÜ	3.588.808,37	9.808.700,70	5.890.591,60
46	35	26	37	KÜLTÜR VE SOSYAL İŞLER MÜDÜRLÜĞÜ	2.091.990,42	1.402.495,08	4.000.343,28
46	35	26	38	PARK VE BAHÇELER MÜDÜRLÜĞÜ	9.838.989,93	11.340.269,86	18.801.918,66
46	35	26	39	SAĞLIK İŞLERİ MÜDÜRLÜĞÜ	257.321,10	216.246,40	350.061,29
46	35	26	40	DESTEK HİZMETLERİ MÜDÜRLÜĞÜ	432.939,59	902.256,23	1.374.227,07
46	35	26	41	TEMİZLİK İŞLERİ MÜDÜRLÜĞÜ	17.755.076,98	24.913.814,68	41.243.072,01
46	35	26	42	VETERİNER İŞLERİ MÜDÜRLÜĞÜ	467.032,27	1.015.071,79	1.939.910,91
46	35	26	43	ZABITA MÜDÜRLÜĞÜ	1.279.614,54	1.797.405,04	3.120.381,56
46	35	26	44	STRATEJİ GELİŞTİRME MÜDÜRLÜĞÜ	150.288,57	174.001,83	252.354,28
46	35	26	45	KENTSEL TASARIM MÜDÜRLÜĞÜ	129.072,08	86.790,45	877.656,60
46	35	26	46	ETÜT PROJE MÜDÜRLÜĞÜ	0,00	0,00	333.470,64
46	35	26	47	İKLİM DEĞİŞİKLİĞİ VE SIFIR ATIK MÜDÜRLÜĞÜ	0,00	0,00	0,00
GİDERLER TOPLAMI					68.502.600,02	94.028.301,12	159.212.213,53

G.Y.M.Y. Örnek-12

*BÜTÇE
GİDERLERİNİN
EKONOMİK
SINIFLANDIRMA
TABLOSU
IV. DÜZEY
(Örnek-93)*



T.C.
NARLIDERE BELEDİYE BAŞKANLIĞI
BÜTÇE GİDERLERİNİN EKONOMİK SINIFLANDIRILMASI TABLOSU

Birim :

Tarih Aralığı : 01.01.2022 - 31.12.2022

Hesap Kodu	Ekonomik				BÜTÇE GİDERİNİN TÜRÜ	(2020) Yılı	(2021) Yılı	Cari Yıl (2022)
	Kod1	Kod2	Kod3	Kod4				
830	1				PERSONEL GİDERLERİ	27.207.668,26	30.102.356,93	45.032.064,47
830	1	1			MEMURLAR	6.630.635,35	7.581.276,33	12.323.599,69
830	1	1	1		TEMEL MAAŞLAR	1.836.702,53	2.089.875,22	3.591.588,73
830	1	1	1	1	TEMEL MAAŞLAR	1.836.702,53	2.089.875,22	3.591.588,73
830	1	1	2		ZAMLAR VE TAZMİNATLAR	2.300.979,35	2.471.756,49	4.242.320,38
830	1	1	2	1	ZAMLAR VE TAZMİNATLAR	2.300.979,35	2.471.756,49	4.242.320,38
830	1	1	3		ÖDENEKLER	23.429,00	26.447,89	125.415,82
830	1	1	3	1	ÖDENEKLER	23.429,00	26.447,89	125.415,82
830	1	1	4		SOSYAL HAKLAR	2.335.860,54	2.880.320,06	4.071.429,85
830	1	1	4	1	SOSYAL HAKLAR	2.335.860,54	2.880.320,06	4.071.429,85
830	1	1	5		EK ÇALIŞMA KARŞILIKLARI	60.004,59	67.927,37	86.233,21
830	1	1	5	1	EK ÇALIŞMA KARŞILIKLARI	60.004,59	67.927,37	86.233,21
830	1	1	6		ÖDÜL VE İKRAMİYELER	38.615,30	44.949,30	133.441,28
830	1	1	6	1	ÖDÜL VE İKRAMİYELER	38.615,30	44.949,30	133.441,28
830	1	1	9		DİĞER PERSONEL GİDERLERİ	35.044,04	0,00	73.170,42
830	1	1	9	1	DİĞER PERSONEL GİDERLERİ	35.044,04	0,00	73.170,42
830	1	2			SÖZLEŞMELİ PERSONEL	147.707,74	288.693,29	1.448.570,09
830	1	2	1		ÜCRETLER	73.625,03	141.145,67	808.734,31
830	1	2	1	2	KADRO KARŞILIĞI SÖZLEŞMELİ PERSONEL ÜCRETLERİ	73.625,03	141.145,67	808.734,31
830	1	2	2		ZAMLAR VE TAZMİNATLAR	22.854,10	43.013,49	227.524,22
830	1	2	2	2	KADRO KARŞILIĞI SÖZLEŞMELİ PERSONEL ZAM VE TAZMİNATLAR	22.854,10	43.013,49	227.524,22
830	1	2	4		SOSYAL HAKLAR	51.228,61	104.534,13	412.311,56
830	1	2	4	1	657 S.K. 4/B SÖZLEŞMELİ PERSONEL SOSYAL HAKLARI	10.470,94	20.026,82	53.147,28
830	1	2	4	2	KADRO KARŞILIĞI SÖZLEŞMELİ PERSONEL SOSYAL HAKLARI	40.757,67	84.507,31	359.164,28
830	1	3			İŞÇİLER	19.930.165,94	21.669.178,26	30.200.359,19
830	1	3	1		İŞÇİLERİN ÜCRETLERİ	7.724.537,58	8.351.326,37	12.903.951,55
830	1	3	1	1	SÜREKLİ İŞÇİLERİN ÜCRETLERİ	7.724.537,58	8.351.326,37	12.903.951,55
830	1	3	2		İŞÇİLERİN İHBAR VE KIDEM TAZMİNATLARI	1.558.283,05	1.452.902,35	201.691,66
830	1	3	2	1	SÜREKLİ İŞÇİLERİN İHBAR VE KIDEM TAZMİNATI	1.558.283,05	1.452.902,35	201.691,66
830	1	3	3		İŞÇİLERİN SOSYAL HAKLARI	7.252.866,91	6.235.821,77	10.376.170,81
830	1	3	3	1	SÜREKLİ İŞÇİLERİN SOSYAL HAKLARI	7.252.866,91	6.235.821,77	10.376.170,81
830	1	3	4		İŞÇİLERİN FAZLA MESAİLERİ	646.700,32	1.088.128,67	2.058.887,53
830	1	3	4	1	SÜREKLİ İŞÇİLERİN FAZLA MESAİLERİ	646.700,32	1.088.128,67	2.058.887,53
830	1	3	5		İŞÇİLERİN ÖDÜL VE İKRAMİYELERİ	1.555.898,94	3.308.626,79	4.307.702,48
830	1	3	5	1	SÜREKLİ İŞÇİLERİN ÖDÜL VE İKRAMİYELERİ	1.555.898,94	3.308.626,79	4.307.702,48
830	1	3	9		İŞÇİLERİN DİĞER ÖDEMELERİ	1.191.879,14	1.232.372,31	351.955,16
830	1	3	9	1	SÜREKLİ İŞÇİLERİN DİĞER ÖDEMELERİ	1.191.879,14	1.232.372,31	351.955,16
830	1	4			GEÇİCİ PERSONEL	66.583,67	42.942,10	222.091,57
830	1	4	1		ÜCRETLER	66.583,67	42.942,10	222.091,57
830	1	4	1	2	ADAY ÇIRAK, ÇIRAK VE STAJYER ÖĞRENCİLERİN ÜCRETLERİ	66.583,67	42.942,10	222.091,57
830	1	5			DİĞER PERSONEL	432.575,56	520.266,95	837.443,93
830	1	5	1		ÜCRET VE DİĞER ÖDEMELER	432.575,56	520.266,95	837.443,93
830	1	5	1	51	BELEDİYE BAŞKANINA YAPILAN ÖDEMELER	202.286,35	231.904,86	366.849,74
830	1	5	1	52	BELEDİYE MECLİS ÜYELERİNE YAPILAN ÖDEMELER	230.289,21	288.362,09	470.594,19
830	2				SOSYAL GÜVENLİK KURUMLARINA DEVLET PRİMİ GİDER	4.732.711,50	5.245.266,06	8.151.190,56
830	2	1			MEMURLAR	779.884,28	867.722,96	1.461.910,39
830	2	1	6		SOSYAL GÜVENLİK KURUMUNA	779.884,28	867.722,96	1.461.910,39
830	2	1	6	1	SOSYAL GÜVENLİK PRİMİ ÖDEMELERİ	483.928,74	537.673,60	903.679,18
830	2	1	6	2	SAĞLIK PRİMİ ÖDEMELERİ	295.955,54	330.049,36	558.231,21

830	2	2			SÖZLEŞMELİ PERSONEL	26.423,24	56.839,98	249.389,75
830	2	2	6		SOSYAL GÜVENLİK KURUMUNA	26.423,24	56.839,98	249.389,75
830	2	2	6	1	SOSYAL GÜVENLİK KURUMUNA	16.756,19	36.020,64	158.149,68
830	2	2	6	2	SAĞLIK PRİMİ ÖDEMELERİ	9.667,05	20.819,34	91.240,07
830	2	3			İŞÇİLER	3.926.403,98	4.320.703,12	6.439.890,42
830	2	3	4		İŞSİZLİK SİGORTASI FONUNA	349.013,43	384.063,55	572.433,40
830	2	3	4	1	İŞSİZLİK SİGORTASI FONUNA	349.013,43	384.063,55	572.433,40
830	2	3	6		SOSYAL GÜVENLİK KURUMUNA	3.577.390,55	3.936.639,57	5.867.457,02
830	2	3	6	1	SOSYAL GÜVENLİK PRİMİ ÖDEMELERİ	3.577.390,55	3.936.639,57	5.867.457,02
830	3				MAL VE HİZMET ALIM GİDERLERİ	23.216.247,06	37.568.010,59	86.385.139,72
830	3	2			TÜKETİME YÖNELİK MAL VE MALZEME ALIMLARI	7.058.128,84	6.852.273,52	16.995.106,63
830	3	2	1		KIRTASIYE VE BÜRO MALZEMESİ ALIMLARI	496.761,94	349.960,27	587.858,86
830	3	2	1	1	KIRTASIYE ALIMLARI	102.192,08	125.895,24	250.343,66
830	3	2	1	2	BÜRO MALZEMESİ ALIMLARI	8.262,00	1.132,80	41.437,50
830	3	2	1	3	PERİYODİK YAYIN ALIMLARI	0,00	0,00	975,00
830	3	2	1	4	DİĞER YAYIN ALIMLARI	26.927,73	11.503,00	17.766,50
830	3	2	1	5	BASKI VE CİLT GİDERLERİ	359.380,13	211.429,23	274.986,20
830	3	2	1	90	DİĞER KIRTASIYE VE BÜRO MALZEMESİ ALIMLARI	0,00	0,00	2.350,00
830	3	2	2		SU VE TEMİZLİK MALZEMESİ ALIMLARI	1.200.905,54	1.262.862,81	2.272.647,77
830	3	2	2	1	SU ALIMLARI	603.762,00	808.878,00	1.596.379,68
830	3	2	2	2	TEMİZLİK MALZEMESİ ALIMLARI	597.143,54	453.984,81	676.268,09
830	3	2	3		ENERJİ ALIMLARI	3.125.534,83	3.655.721,40	10.686.199,52
830	3	2	3	1	YAKACAK ALIMLARI	16.424,44	132.774,28	54.892,55
830	3	2	3	2	AKARYAKIT VE YAĞ ALIMLARI	1.814.066,16	2.241.195,33	6.668.348,08
830	3	2	3	3	ELEKTRİK ALIMLARI	1.295.044,23	1.281.751,79	3.962.958,89
830	3	2	4		YİYECEK, İÇECEK VE YEM ALIMLARI	59.839,97	63.684,00	75.222,36
830	3	2	4	2	İÇECEK ALIMLARI	8.343,00	13.770,00	19.467,36
830	3	2	4	3	YEM ALIMLARI	51.496,97	49.914,00	55.755,00
830	3	2	5		GİYİM VE KUŞAM ALIMLARI	257.194,86	297.326,08	704.430,58
830	3	2	5	1	GİYECEK ALIMLARI (KİŞİSEL KUŞAM VE DONANIM DAHİL)	197.745,84	297.326,08	698.958,82
830	3	2	5	2	SPOR MALZEMELERİ ALIMLARI	0,00	0,00	3.371,76
830	3	2	5	3	TÖREN MALZEMELERİ ALIMLARI	1.770,00	0,00	0,00
830	3	2	5	90	DİĞER GİYİM VE KUŞAM ALIMLARI	57.679,02	0,00	2.100,00
830	3	2	6		ÖZEL MALZEME ALIMLARI	338.566,15	355.149,71	1.255.097,63
830	3	2	6	1	LABORATUVAR MALZEMESİ İLE KİMYEVİ VE TEMRİNLİK M	0,00	3.829,10	1.650,00
830	3	2	6	2	TIBBİ MALZEME VE İLAÇ ALIMLARI	112.125,31	176.516,41	473.624,99
830	3	2	6	3	ZİRAİ MALZEME VE İLAÇ ALIMLARI	19.986,82	64.074,34	587.289,64
830	3	2	6	90	DİĞER ÖZEL MALZEME ALIMLARI	206.454,02	110.729,86	192.533,00
830	3	2	7		GÜVENLİK VE SAVUNMAYA YÖNELİK MAL, MALZEME VE	0,00	0,00	5.633,32
830	3	2	7	11	GÜVENLİK VE SAVUNMAYA YÖNELİK MAKİNE-TEÇHİZAT	0,00	0,00	5.633,32
830	3	2	9		DİĞER TÜKETİM MAL VE MALZEMESİ ALIMLARI	1.579.325,55	867.569,25	1.408.016,59
830	3	2	9	1	BAHÇE MALZEMESİ ALIMLARI İLE YAPIM VE BAKIM GİDER	963.926,00	433.293,71	389.723,71
830	3	2	9	90	DİĞER TÜKETİM MAL VE MALZEMESİ ALIMLARI	615.399,55	434.275,54	1.018.292,88
830	3	3			YOLLUKLAR	53.533,65	65.371,35	82.286,19
830	3	3	1		YURTIÇI GEÇİCİ GÖREV YOLLUKLARI	500,00	4.233,41	1.462,00
830	3	3	1	1	YURTIÇI GEÇİCİ GÖREV YOLLUKLARI	500,00	4.233,41	1.462,00
830	3	3	2		YURTIÇI SÜREKLİ GÖREV YOLLUKLARI	10.129,26	11.980,25	3.167,93
830	3	3	2	1	YURTIÇI SÜREKLİ GÖREV YOLLUKLARI	10.129,26	11.980,25	3.167,93
830	3	3	5		YOLLUK TAZMİNATLARI	42.904,39	49.157,69	77.656,26
830	3	3	5	2	ARAZİ TAZMİNATLARI	42.904,39	49.157,69	77.656,26
830	3	4			GÖREV GİDERLERİ	964.386,10	5.172.695,84	25.071.861,97
830	3	4	2		YASAL GİDERLER	650.399,50	162.448,44	11.534.541,97
830	3	4	2	4	MAHKEME HARÇ VE GİDERLERİ	643.799,50	143.970,11	11.532.865,90
830	3	4	2	5	ÖDÜL, İKRAMİYE VE BENZERİ ÖDEMELER (KAMU PERSON	6.600,00	7.250,00	0,00
830	3	4	2	90	DİĞER YASAL GİDERLER	0,00	11.228,33	1.676,07
830	3	4	3		ÖDENECEK VERGİ, RESİM, HARÇLAR VE BENZERİ GİDERL	43.048,20	25.433,47	37.707,02
830	3	4	3	1	VERGİ ÖDEMELERİ VE BENZERİ GİDERLER	598,00	0,00	1.717,92
830	3	4	3	90	DİĞER VERGİ, RESİM VE HARÇLAR VE BENZERİ GİDERLER	42.450,20	25.433,47	35.989,10

830	3	4	4		KÜLTÜR VARLIKLARI ALIM VE KORUNMASI GİDERLERİ	270.938,40	4.984.813,93	13.499.612,98
830	3	4	4	2	RESTORASYON VE YENİLEME GİDERLERİ	270.938,40	4.984.813,93	13.499.612,98
830	3	5			HİZMET ALIMLARI	11.120.988,40	19.702.477,08	35.396.699,44
830	3	5	1		MÜŞAVİR FİRMA VE KİŞİLERE ÖDEMELER	9.433.388,33	16.854.033,19	15.167.963,21
830	3	5	1	1	ETÜT-PROJE BİLİRKİŞİ EKSPERTİZ GİDERLERİ	394.601,41	98.825,00	272.580,00
830	3	5	1	3	BİLGİSAYAR HİZMETİ ALIMLARI (YAZILIM VE DONANIM HİZMETLERİ)	356.618,50	660.697,27	570.541,15
830	3	5	1	4	MÜTEAHHİTLİK HİZMETLERİ (TEMİZLİK HİZMET İHALELERİ)	840.557,30	4.102.981,16	4.543.566,73
830	3	5	1	5	HARİTA YAPIM VE ALIM GİDERLERİ	1.978,38	0,00	1.556,50
830	3	5	1	6	ENFORMASYON VE RAPORLAMA GİDERLERİ	67.850,00	134.520,00	140.597,00
830	3	5	1	7	DANIŞMA YÖNETİM VE İŞLETİM GİDERLERİ	1.050,00	0,00	0,00
830	3	5	1	8	TEMİZLİK HİZMETİ ALIM GİDERLERİ	4.598.947,58	7.789.696,41	4.801.528,17
830	3	5	1	9	ÖZEL GÜVENLİK HİZMETİ ALIM GİDERLERİ	1.719.697,14	2.838.374,72	3.950.241,02
830	3	5	1	10	İŞ SAĞLIĞI VE GÜVENLİĞİ HİZMETİ ALIM GİDERLERİ	25.146,40	70.686,00	98.277,00
830	3	5	1	11	HİZMET ALIM SURETİYLE ÇALIŞTIRILAN PERSONELE YAPILAN ÖDEMELER	37.830,83	0,00	0,00
830	3	5	1	90	DİĞER MÜŞAVİR FİRMA VE KİŞİLERE ÖDEMELER	1.389.110,79	1.158.252,63	789.075,64
830	3	5	2		HABERLEŞME GİDERLERİ	216.951,02	200.101,44	313.237,96
830	3	5	2	1	POSTA VE TELGRAF GİDERLERİ	53.366,22	63.759,20	134.535,50
830	3	5	2	2	TELEFON ABONELİK VE KULLANIM ÜCRETLERİ	13.866,58	15.457,90	0,00
830	3	5	2	3	BİLGİYE ABONELİK GİDERLERİ (İNTERNET ABONELİK ÜCRETLERİ)	135.062,62	120.884,34	178.702,46
830	3	5	2	90	DİĞER HABERLEŞME GİDERLERİ	14.655,60	0,00	0,00
830	3	5	3		TAŞIMA GİDERLERİ	3.800,00	10.000,00	18.550,00
830	3	5	3	4	GEÇİŞ ÜCRETLERİ	3.800,00	10.000,00	18.550,00
830	3	5	4		TARİFEYE BAĞLI ÖDEMELER	175.236,76	534.042,72	477.535,39
830	3	5	4	1	İLAN GİDERLERİ	46.172,41	372.717,93	163.160,26
830	3	5	4	2	SİGORTA GİDERLERİ	129.064,35	161.324,79	314.375,13
830	3	5	5		KİRALAR	788.755,50	807.243,60	1.300.242,00
830	3	5	5	1	DAYANIKLI MAL VE MALZEME KİRALAMASI GİDERLERİ	4.881,56	0,00	0,00
830	3	5	5	2	TAŞIT KİRALAMASI GİDERLERİ	120.242,00	165.072,36	366.744,00
830	3	5	5	3	İŞ MAKİNASI KİRALAMASI GİDERLERİ	663.631,94	642.171,24	933.498,00
830	3	5	7		YARGILAMA GİDERLERİ	0,00	0,00	2.260,86
830	3	5	7	90	DİĞER YARGILAMA GİDERLERİ	0,00	0,00	2.260,86
830	3	5	9		DİĞER HİZMET ALIMLARI	502.856,79	1.297.056,13	18.116.910,02
830	3	5	9	3	KURSLARA KATILMA GİDERLERİ	30.026,00	0,00	32.900,00
830	3	5	9	11	DİĞER BİNALARIN İŞLETME MALİYETLERİNE KATILIM GİDERLERİ	12.208,00	11.398,00	10.832,00
830	3	5	9	90	DİĞER HİZMET ALIMLARI	460.622,79	1.285.658,13	18.073.178,02
830	3	6			TEMSİL VE TANITMA GİDERLERİ	1.356.231,37	2.132.300,03	3.517.444,56
830	3	6	1		TEMSİL GİDERLERİ	936.265,15	1.519.883,43	2.317.150,59
830	3	6	1	1	TEMSİL, AĞIRLAMA, TÖREN, FUAR, ORGANİZASYON GİDERLERİ	936.265,15	1.519.883,43	2.317.150,59
830	3	6	2		TANITMA GİDERLERİ	419.966,22	612.416,60	1.200.293,97
830	3	6	2	1	TANITMA, AĞIRLAMA, TÖREN, FUAR, ORGANİZASYON GİDERLERİ	419.966,22	612.416,60	1.200.293,97
830	3	7			MENKUL MAL, GAYRİMADDİ HAK ALIM, BAKIM VE ONARIM GİDERLERİ	2.317.296,30	3.553.224,37	5.088.650,45
830	3	7	1		MENKUL MAL ALIM GİDERLERİ	774.524,91	1.846.565,80	2.206.700,24
830	3	7	1	1	BÜRO VE İŞYERİ MAL VE MALZEME ALIMLARI	25.120,28	42.309,92	221.360,14
830	3	7	1	2	BÜRO VE İŞYERİ MAKİNE VE TEÇHİZAT ALIMLARI	197.494,88	403.908,00	829.021,14
830	3	7	1	3	AVADANLIK VE YEDEK PARÇA ALIMLARI (HERHANGİ BİR YERDEN ALINAN)	479.454,16	1.319.885,28	1.125.626,96
830	3	7	1	4	YANGINDAN KORUNMA MALZEMELERİ ALIMLARI	0,00	4.832,10	0,00
830	3	7	1	90	DİĞER DAYANIKLI MAL VE MALZEME ALIMLARI	72.455,59	75.630,50	30.692,00
830	3	7	2		GAYRİ MADDİ HAK ALIMLARI	59.560,72	27.612,00	26.153,52
830	3	7	2	1	BİLGİSAYAR YAZILIM ALIMLARI VE YAPIMLARI	59.560,72	27.612,00	26.153,52
830	3	7	3		BAKIM VE ONARIM GİDERLERİ	1.483.210,67	1.679.046,57	2.855.796,69
830	3	7	3	1	TEFRİŞAT BAKIM VE ONARIM GİDERLERİ	5.600,48	0,00	9.945,09
830	3	7	3	2	MAKİNE TEÇHİZAT BAKIM VE ONARIM GİDERLERİ	232.319,58	209.391,66	586.486,47
830	3	7	3	3	TAŞIT BAKIM VE ONARIM GİDERLERİ	1.051.826,99	1.399.409,60	1.795.933,53
830	3	7	3	4	İŞ MAKİNASI ONARIM GİDERLERİ	157.167,80	42.662,31	325.812,10
830	3	7	3	90	DİĞER BAKIM VE ONARIM GİDERLERİ	36.295,82	27.583,00	137.619,50
830	3	8			GAYRİMENKUL MAL BAKIM VE ONARIM GİDERLERİ	345.682,40	89.668,40	233.090,48
830	3	8	1		HİZMET BİNASI BAKIM VE ONARIM GİDERLERİ	222.372,40	40.607,40	216.784,48
830	3	8	1	1	BÜRO BAKIM VE ONARIMI GİDERLERİ	13.239,60	40.607,40	139.133,80

830	3	8	1	2	OKUL BAKIM VE ONARIMI GİDERLERİ	98.832,08	0,00	75.550,68
830	3	8	1	90	DİĞER HİZMET BİNASI BAKIM VE ONARIM GİDERLERİ	110.300,72	0,00	2.100,00
830	3	8	3		SOSYAL TESİS BAKIM VE ONARIMI GİDERLERİ	123.310,00	49.061,00	16.306,00
830	3	8	3	1	SOSYAL TESİS BAKIM VE ONARIMI GİDERLERİ	123.310,00	49.061,00	16.306,00
830	4				FAİZ GİDERLERİ	260.691,23	747.585,62	503.249,10
830	4	2			DİĞER İÇ BORÇ FAİZ GİDERLERİ	260.691,23	747.585,62	503.249,10
830	4	2	9		DİĞER İÇ BORÇ FAİZ GİDERLERİ	260.691,23	747.585,62	503.249,10
830	4	2	9	1	YTL CİNSİNDEN DİĞER İÇ BORÇ FAİZ GİDERLERİ	260.691,23	747.585,62	503.249,10
830	5				CARİ TRANSFERLER	1.527.472,07	1.235.781,82	992.770,99
830	5	1			GÖREV ZARARLARI	904.896,40	563.190,45	380.857,13
830	5	1	1		KAMU TEŞEBBÜSLERİNE	0,00	0,00	41.600,00
830	5	1	1	90	DİĞER TEŞEBBÜSLERE	0,00	0,00	41.600,00
830	5	1	2		SOSYAL GÜVENLİK KURUMLARINA	904.896,40	563.190,45	339.257,13
830	5	1	2	5	SOSYAL GÜVENLİK KURUMUNA	904.896,40	563.190,45	339.257,13
830	5	3			KAR AMACI GÜTMİYEN KURULUŞLARA YAPILAN TRANSFERLER	480.796,28	582.537,55	532.695,25
830	5	3	1		KAR AMACI GÜTMİYEN KURULUŞLARA	480.796,28	582.537,55	532.695,25
830	5	3	1	1	DERNEK, BİRLİK, KURUM, KURULUŞ, SANDIK VB. KURULUŞLARININ	480.796,28	582.537,55	531.061,07
830	5	3	1	90	DİĞERLERİNE	0,00	0,00	1.634,18
830	5	4			HANE HALKINA YAPILAN TRANSFERLER	78.748,71	22.548,00	0,00
830	5	4	9		HANE HALKINA YAPILAN DİĞER TRANSFERLER	78.748,71	22.548,00	0,00
830	5	4	9	1	HANE HALKINA YAPILAN DİĞER TRANSFERLER	78.748,71	22.548,00	0,00
830	5	8			GELİRLERDEN AYRILAN PAYLAR	63.030,68	67.505,82	79.218,61
830	5	8	5		MAHALLİ İDARELERE VERİLEN PAYLAR	63.030,68	67.505,82	79.218,61
830	5	8	5	2	BÜYÜKŞEHİR BELEDİYELERE AYRILAN PAYLAR	30.398,35	39.578,97	66.396,08
830	5	8	5	3	DİĞER BELEDİYELERE AYRILAN PAYLAR	32.632,33	27.926,85	12.822,53
830	6				SERMAYE GİDERLERİ	3.940.697,77	12.603.630,19	13.651.947,13
830	6	1			MAMUL MAL ALIMLARI	517.808,60	2.497.763,43	1.676.187,44
830	6	1	1		BÜRO VE İŞYERİ MEFRUŞATI ALIMLARI	0,00	94.258,40	103.840,00
830	6	1	1	1	BÜRO MEFRUŞATI ALIMLARI	0,00	94.258,40	103.840,00
830	6	1	2		BÜRO VE İŞYERİ MAKİNE TEÇHİZAT ALIMLARI	236.908,60	510.313,42	1.155.915,44
830	6	1	2	2	BİLGİSAYAR ALIMLARI	71.602,40	240.433,26	686.347,00
830	6	1	2	5	İŞYERİ MAKİNE TEÇHİZAT ALIMLARI	114.424,60	269.880,16	159.325,20
830	6	1	2	90	DİĞER MAKİNE TEÇHİZAT ALIMLARI	50.881,60	0,00	310.243,24
830	6	1	4		TAŞIT ALIMLARI	0,00	1.893.191,61	0,00
830	6	1	4	1	KARA TAŞITI ALIMLARI (ZIRHLI TAŞIT ALIMI DAHİL)	0,00	1.893.191,61	0,00
830	6	1	7		KÜLTÜR VARLIĞI ALIMLARI VE KORUNMASI GİDERLERİ	280.900,00	0,00	416.432,00
830	6	1	7	2	TABLO-HEYKEL ALIM VE ONARIMLARI	280.900,00	0,00	416.432,00
830	6	2			MENKUL SERMAYE ÜRETİM GİDERLERİ	48.970,00	124.431,00	0,00
830	6	2	7		KİMYEVİ MADDE İLE KAÇUK VE PLASTİK ÜRÜN ALIMLARI	0,00	32.391,00	0,00
830	6	2	7	1	KİMYEVİ MADDE İLE KAÇUK VE PLASTİK ÜRÜN ALIMLARI	0,00	32.391,00	0,00
830	6	2	8		METAL ÜRÜN ALIMLARI	48.970,00	0,00	0,00
830	6	2	8	1	METAL ÜRÜN ALIMLARI	48.970,00	0,00	0,00
830	6	2	9		DİĞER ALIMLAR	0,00	92.040,00	0,00
830	6	2	9	1	DİĞER ALIMLAR	0,00	92.040,00	0,00
830	6	3			GAYRİ MADDİ HAK ALIMLARI	103.678,12	113.600,00	169.000,00
830	6	3	1		BİLGİSAYAR YAZILIMI ALIMLARI	103.678,12	113.600,00	169.000,00
830	6	3	1	1	BİLGİSAYAR YAZILIMI ALIMLARI	103.678,12	113.600,00	169.000,00
830	6	4			GAYRİMENKUL ALIMLARI VE KAMULAŞTIRMASI	196.690,39	6.507.104,77	1.175.712,96
830	6	4	1		ARAZİ ALIM VE KAMULAŞTIRMASI GİDERLERİ	8.453,19	6.137.424,48	0,00
830	6	4	1	90	DİĞER GAYRİMENKUL ALIM VE KAMULAŞTIRMASI GİDERLERİ	8.453,19	6.137.424,48	0,00
830	6	4	2		ARSA ALIM VE KAMULAŞTIRMASI GİDERLERİ	188.237,20	369.680,29	1.175.712,96
830	6	4	2	90	DİĞER	188.237,20	369.680,29	1.175.712,96
830	6	5			GAYRİMENKUL SERMAYE ÜRETİM GİDERLERİ	3.031.389,55	3.360.730,99	10.631.046,73
830	6	5	1		MÜŞAVİR FIRMA VE KİŞİLERE ÖDEMELER	63.720,00	0,00	301.926,60
830	6	5	1	90	DİĞER GİDERLER	63.720,00	0,00	301.926,60
830	6	5	2		MALZEME GİDERLERİ	1.408.817,72	1.620.930,33	5.707.409,89
830	6	5	2	1	İNŞAAT MALZEMESİ GİDERLERİ	1.157.059,41	1.315.515,75	4.670.659,66
830	6	5	2	2	ELEKTRİK TESİSATI GİDERLERİ	55.804,56	257.101,47	833.906,00

830	6	5	2	3	SIHHİ TESİSAT GİDERLERİ	195.953,75	48.313,11	202.844,23
830	6	5	7		MÜTEAHHİTLİK GİDERLERİ	1.517.551,83	1.396.300,30	4.621.710,24
830	6	5	7	1	HİZMET BİNASI	48.278,66	13.570,00	0,00
830	6	5	7	2	HİZMET TESİSLERİ	89.103,87	0,00	0,00
830	6	5	7	4	SOSYAL TESİSLER	0,00	376.536,82	712.676,05
830	6	5	7	7	YOL YAPIM GİDERLERİ	221.786,90	0,00	3.117.254,19
830	6	5	7	90	DİĞERLERİ	1.158.382,40	1.006.193,48	791.780,00
830	6	5	9		DİĞER GİDERLER	41.300,00	343.500,36	0,00
830	6	5	9	1	DİĞER GİDERLER	41.300,00	343.500,36	0,00
830	6	7			GAYRİMENKUL BÜYÜK ONARIM GİDERLERİ	42.161,11	0,00	0,00
830	6	7	7		MÜTEAHHİTLİK GİDERLERİ	42.161,11	0,00	0,00
830	6	7	7	3	LOJMANLAR	42.161,11	0,00	0,00
830	7				SERMAYE TRANSFERLERİ	395.318,60	534.679,02	947.338,52
830	7	1			YURTIÇI SERMAYE TRANSFERLERİ (TEŞEKKÜLLERE YAPILAN)	395.318,60	534.679,02	947.338,52
830	7	1	9		DİĞER SERMAYE TRANSFERLERİ	395.318,60	534.679,02	947.338,52
830	7	1	9	90	DİĞER	395.318,60	534.679,02	947.338,52
830	8				BORÇ VERME	7.221.793,53	5.990.990,89	3.548.513,04
830	8	1			YURTIÇI BORÇ VERME	7.221.793,53	5.990.990,89	3.548.513,04
830	8	1	9		DİĞER YURTIÇI BORÇ VERME	7.221.793,53	5.990.990,89	3.548.513,04
830	8	1	9	90	DİĞER	7.221.793,53	5.990.990,89	3.548.513,04
BÜTÇE GİDERLERİ TOPLAMI						68.502.600,02	94.028.301,12	159.212.213,53

G.Y.M.Y. Örnek-15

*BÜTÇE
GİDERLERİNİN
FONKSİYONEL
SINIFLANDIRMA
TABLOSU
(Örnek-91)*

BÜTÇE GİDERLERİNİN FONKSİYONEL SINIFLANDIRILMASI TABLOSU

01.01.2022 - 31.12.2022

Fonksiyon Kodu				Fonksiyon Adı	(2020) Yılı	(2021) Yılı	Caril Yıl (2022)
I	II	III	IV				
1				GENEL KAMU HİZMETLERİ	21.517.992,75	26.655.049,24	45.303.247,05
1	1			YASAMA VE YÜRÜTME ORGANLARI, FINANSAL VE MALİ İŞL	3.171.715,47	5.101.581,25	7.272.752,72
1	1	1		YASAMA VE YÜRÜTME ORGANLARI HİZMETLERİ	2.406.291,88	3.608.953,84	5.832.642,83
1	1	1	0	YASAMA VE YÜRÜTME ORGANLARI HİZMETLERİ	2.406.291,88	3.207.343,48	5.558.339,41
1	1	1	64	FESTİVAL VE KONSERLER	0,00	399.510,36	222.430,00
1	1	1	94	SLOW FOOD NARLIDERE PROJESİ	0,00	2.100,00	51.873,42
1	1	2		FINANSAL VE MALİ İŞLER VE HİZMETLER	765.423,59	1.492.627,41	1.440.109,89
1	1	2	0	FINANSAL VE MALİ İŞLER VE HİZMETLER	765.423,59	1.464.307,41	1.440.109,89
1	1	2	86	BELEDİYEMİZ FİNANS YAPISINI GÜÇLENDİRİCİ GELİR ARTTIR	0,00	28.320,00	0,00
1	3			GENEL HİZMETLER	9.201.693,08	13.792.016,26	32.541.871,78
1	3	1		GENEL PERSONEL HİZMETLERİ	534.132,41	547.401,14	1.316.318,47
1	3	1	0	GENEL PERSONEL HİZMETLERİ	533.632,41	547.401,14	1.316.318,47
1	3	1	72	HİZMET İÇİ EĞİTİMLER	500,00	0,00	0,00
1	3	9		DiĞER GENEL HİZMETLER	8.667.560,67	13.244.615,12	31.225.553,31
1	3	9	0	DiĞER GENEL HİZMETLER	7.626.667,46	9.749.701,66	29.438.151,09
1	3	9	4	TAŞIT VE İŞ MAKİNASI ALIM	0,00	1.893.191,61	0,00
1	3	9	6	HİZMET BİNALARININ VE İLÇEMİZDE BULUNAN EĞİTİM KUR	952.393,21	1.217.094,14	1.618.402,22
1	3	9	16	"E-BELEDİYECİLİK" HİZMETLERİNİN GELİŞTİRİLMESİ VE "E-D	0,00	3.507,55	0,00
1	3	9	17	EBYS'NİN KURULMASI VE VERİLERİN SAYISALLAŞTIRILMASI	0,00	21.240,00	0,00
1	3	9	19	KENT BİLGİ SİSTEMİ GELİŞTİRME VE GÜNCELLEŞTİRME PRO	88.500,00	90.000,00	169.000,00
1	3	9	38	IP SANTRAL SİSTEMİNE GEÇİŞ PROJESİ	0,00	269.880,16	0,00
1	6			GENEL NİTELİKLİ TRANSFERLERE İLİŞKİN HİZMETLER	9.144.584,20	7.761.451,73	5.488.622,55
1	6	0		GENEL NİTELİKLİ TRANSFERLERE İLİŞKİN HİZMETLER	9.144.584,20	7.761.451,73	5.488.622,55
1	6	0	0	GENEL NİTELİKLİ TRANSFERLERE İLİŞKİN HİZMETLER	8.964.977,12	7.532.462,06	5.434.712,46
1	6	0	31	AMATÖR SPOR KLÜBÜ DERNEKLERİNE YARDIM ETMEK VE S	155.000,00	200.000,00	15.000,00
1	6	0	33	MUHTARLAR,ÇİFTÇİ MALLARINI KORUMA KURULU VE STÖ	24.607,08	28.989,67	38.910,09
3				KAMU DÜZENİ VE GÜVENLİK HİZMETLERİ	3.020.650,92	4.662.465,65	7.095.966,62
3	1			GÜVENLİK HİZMETLERİ	1.741.036,38	2.865.060,61	3.975.585,06
3	1	4		KURUMSAL GÜVENLİK HİZMETLERİ	1.741.036,38	2.865.060,61	3.975.585,06
3	1	4	0	KURUMSAL GÜVENLİK HİZMETLERİ	0,00	1.327,50	5.633,32
3	1	4	7	BELEDİYEMİZ HİZMET BİNALARIMIZIN GÜVENLİĞİNİ SAĞLA	1.741.036,38	2.863.733,11	3.969.951,74
3	9			SINIFLANDIRMAYA GİRMEYEN KAMU DÜZENİ VE GÜVENLİK	1.279.614,54	1.797.405,04	3.120.381,56
3	9	9		SINIFLANDIRMAYA GİRMEYEN KAMU DÜZENİ VE GÜVENLİK	1.279.614,54	1.797.405,04	3.120.381,56
3	9	9	0	SINIFLANDIRMAYA GİRMEYEN KAMU DÜZENİ VE GÜVENLİK	1.279.614,54	1.797.405,04	3.120.381,56
4				EKONOMİK İŞLER VE HİZMETLER	14.823.838,65	22.715.683,00	47.488.457,05
4	1			GENEL EKONOMİK İŞLER VE HİZMETLER	0,00	0,00	106.546,95
4	1	1		GENEL EKONOMİK VE TİCARİ İŞLER VE HİZMETLER	0,00	0,00	106.546,95
4	1	1	0	GENEL EKONOMİK VE TİCARİ İŞLER VE HİZMETLER	0,00	0,00	106.546,95
4	2			TARIM, ORMANCILIK, BALIKÇILIK VE AVCILIK HİZMETLER	467.032,27	1.015.071,79	1.939.910,91
4	2	1		TARIM HİZMETLERİ	467.032,27	1.015.071,79	1.939.910,91
4	2	1	0	TARIM HİZMETLERİ	401.677,35	938.079,67	1.348.347,27
4	2	1	58	SOKAK HAYVANLARI - CAN DOSTUM PROJESİ	65.354,92	76.992,12	591.563,64
4	5			ULAŞTIRMA HİZMETLERİ	14.356.806,38	21.700.611,21	45.441.999,19
4	5	1		KARAYOLU İNŞAAT İŞLERİ VE HİZMETLERİ	14.356.806,38	21.700.611,21	45.441.999,19
4	5	1	0	KARAYOLU İNŞAAT İŞLERİ VE HİZMETLERİ	13.049.332,00	15.701.377,78	31.462.515,24
4	5	1	5	OKULLARIN BAKIM VE ONARIM İŞİ	98.832,08	0,00	0,00
4	5	1	27	GÜNGÖREN CADDESİ SEVGİ YOLU DÜZENLENMESİ İŞİ	763.329,40	973.205,64	0,00
4	5	1	30	NARLI MAHALLESİ (YUKARIKÖY) KENTSEL SİT ALANI SOKAK	270.938,40	4.984.813,93	13.499.612,98
4	5	1	41	PİR SULTAN ABDAL PARKI VE MEYDAN DÜZENLEMESİ	0,00	0,00	207.290,97

4	5	1	43	SAHİL-ORMAN BİSİKLET VE YAYALAŞTIRMA YÜRÜYÜŞ YOLU	174.374,50	0,00	0,00
4	5	1	62	SOKAK SAĞLIKLAŞTIRMALARI VE KENT ESTETİĞİ	0,00	41.213,86	0,00
4	5	1	96	NARLIDERE YAT LİMANI PROJESİ	0,00	0,00	272.580,00
5				ÇEVRE KORUMA HİZMETLERİ	13.233.935,80	17.142.600,74	29.070.500,74
5	1			ATIK YÖNETİMİ HİZMETLERİ	13.086.254,10	16.979.987,71	29.070.500,74
5	1	0		ATIK YÖNETİMİ HİZMETLERİ	13.086.254,10	16.979.987,71	29.070.500,74
5	1	0	0	ATIK YÖNETİMİ HİZMETLERİ	9.418.639,73	10.382.605,44	13.904.378,84
5	1	0	9	METAL VE KAĞIT AMBALAJ ATIKLARININ KAYNAĞINDA AYR	0,00	0,00	13.876,80
5	1	0	32	CADDE ,SOKAK TEMİZLİĞİ VE KATI ATIK TOPLAMA PROJESİ	3.646.554,37	6.572.602,27	15.127.319,37
5	1	0	53	SIFIR ATIK PROJESİ	21.060,00	24.780,00	24.925,73
5	3			KIRLILIĞIN AZALTILMASI HİZMETLERİ	147.681,70	162.613,03	0,00
5	3	0		KIRLILIĞIN AZALTILMASI HİZMETLERİ	147.681,70	162.613,03	0,00
5	3	0	0	KIRLILIĞIN AZALTILMASI HİZMETLERİ	147.681,70	162.613,03	0,00
6				İSKAN VE TOPLUM REFAHI HİZMETLERİ	3.717.880,45	9.895.491,15	7.101.718,84
6	1			İSKAN İŞLERİ VE HİZMETLERİ	129.072,08	86.790,45	1.211.127,24
6	1	0		İSKAN İŞLERİ VE HİZMETLERİ	129.072,08	86.790,45	1.211.127,24
6	1	0	0	İSKAN İŞLERİ VE HİZMETLERİ	129.072,08	86.790,45	1.211.127,24
6	2			TOPLUM REFAHI HİZMETLERİ	3.588.808,37	9.808.700,70	5.890.591,60
6	2	0		TOPLUM REFAHI HİZMETLERİ	3.588.808,37	9.808.700,70	5.890.591,60
6	2	0	0	TOPLUM REFAHI HİZMETLERİ	2.497.871,48	8.551.757,07	5.106.825,96
6	2	0	1	6306 SAYILI KANUN KAPSAMINDA ÇATALKAYA, NARLI, 2.İNÖ	1.088.344,87	1.156.751,83	783.765,64
6	2	0	93	PLANLI ALANLARDA DÜZENLİ YAPILAŞMAYI SAĞLAMA FAAL	2.592,02	100.191,80	0,00
7				SAĞLIK HİZMETLERİ	257.321,10	216.246,40	350.061,29
7	2			AYAKTA YÜRÜTÜLEN TEDAVİ HİZMETLERİ	257.321,10	216.246,40	350.061,29
7	2	1		GENEL POLİKLİNİKLER	257.321,10	216.246,40	350.061,29
7	2	1	0	GENEL POLİKLİNİKLER	257.321,10	216.246,40	348.173,45
7	2	1	88	SAĞLIK BİLİNCİNİ GELİŞTİRMeye YÖNELİK EĞİTİM, SEMİNER	0,00	0,00	1.887,84
8				DİNLENME, KÜLTÜR VE DİN HİZMETLERİ	11.930.980,35	12.740.764,94	22.802.261,94
8	1			DİNLENME VE SPOR HİZMETLERİ	9.838.989,93	11.340.269,86	18.801.918,66
8	1	0		DİNLENME VE SPOR HİZMETLERİ	9.838.989,93	11.340.269,86	18.801.918,66
8	1	0	0	DİNLENME VE SPOR HİZMETLERİ	9.621.681,11	10.840.869,08	17.930.571,14
8	1	0	56	ÇOCUK OYUN ALANLARININ YARATILMASI	0,00	294.194,06	253.669,32
8	1	0	63	PARK VE BAHÇELER PEYZAJ ÇALIŞMALARI VE PARKLARIN A	217.308,82	175.942,72	617.678,20
8	1	0	65	NAR BAHÇELERİ PROJELERİ	0,00	29.264,00	0,00
8	2			KÜLTÜR HİZMETLERİ	2.091.990,42	1.400.495,08	4.000.343,28
8	2	0		KÜLTÜR HİZMETLERİ	2.091.990,42	1.400.495,08	4.000.343,28
8	2	0	0	KÜLTÜR HİZMETLERİ	1.289.917,58	764.219,43	2.317.053,62
8	2	0	14	HOBİ, SANAT VE SPOR KURSLARI DÜZENLEMEK	265.287,50	449.480,09	1.482.316,16
8	2	0	26	ENGELLİ EĞİTİM VE REHABİLİTASYON ÇALIŞMALARI (ENGEL	15.635,00	16.815,00	0,00
8	2	0	34	NARBEM KURSU PROJESİ - SOSYAL ETKİNLİK MERKEZİ	440.202,34	0,00	0,00
8	2	0	45	NAR ÇİÇEKLERİ ANAOKULU PROJESİ	0,00	5.028,86	0,00
8	2	0	46	KADIN EMEĞİNİ DEĞERLENDİRME KOOPERATİFİ	0,00	24.750,00	0,00
8	2	0	49	YELKEN VE SU SPORLARI FAALİYETLERİ	0,00	69.991,70	198.623,50
8	2	0	57	ÇOCUK GELİŞİMİ PROJELERİ	80.948,00	35.400,00	0,00
8	2	0	81	NARLIDERE BELEDİYESİ KLASİK MÜZİK ORKESTRASI	0,00	34.810,00	2.350,00
GİDERLER TOPLAMI					68.502.600,02	94.028.301,12	159.212.213,53

G.Y.M.Y. Örnek-13

*BÜTÇE
GİDERLERİNİN
FİNANSAL
SINIFLANDIRMASI
TABLOSU
(Örnek-92)*



T.C.
NARLIDERE BELEDİYE BAŞKANLIĞI
2022

BÜTÇE GİDERLERİNİN FİNANSAL SINIFLANDIRILMASI

01.01.2022 - 31.12.2022

Finans Kodu	FİNANSAL AYRIM	(2020) Yılı	(2021) Yılı	Caril Yıl (2022)
8	BAĞIŞ VE YARDIMLAR	270.938,40	2.864.190,67	5.386.929,53
5	MAHALLİ İDARELER	68.231.661,62	91.164.110,45	153.825.284,00
	TOPLAM	68.502.600,02	94.028.301,12	159.212.213,53

G.Y.M.Y. Örnek-14

*GENEL
MİZAN
(Örnek-76)*



T.C.
NARLIDERE BELEDİYE BAŞKANLIĞI
GEÇİCİ MİZAN

Tarih Aralığı : 01.01.2022 -
31.12.2022

YILI: 2022

0.0 Hepsi
Hepsi (0)

AYI: 12

Hesap Kodu	Yardımcı Hesap Kodu	Hesap Adı	Borç Tutarı	Alacak Tutarı	Borç Kalanı	Alacak Kalanı
100		KASA HESABI	6.452.549,45	6.452.549,45	0,00	0,00
102		BANKA HESABI	177.975.796,46	175.117.817,11	2.857.979,35	0,00
103		VERİLEN ÇEKLER VE GÖNDERME EMİRLERİ HESABI (-)	175.117.817,11	175.117.817,11	0,00	0,00
108		DİĞER HAZİR DEĞERLER HESABI	6.589.284,45	6.570.149,45	19.135,00	0,00
109		BANKA KREDİ KARTLARINDAN ALACAKLAR HESABI	25.656.591,93	24.349.126,67	1.307.465,26	0,00
120		GELİRLERDEN ALACAKLAR HESABI	78.127.204,90	67.047.031,13	11.080.173,77	0,00
121		GELİRLERDEN TAKİPLİ ALACAKLAR HESABI	12.038.944,02	5.720.890,10	6.318.053,92	0,00
122		GELİRLERDEN TECİLLİ VE TEHİRLİ ALACAKLAR HESABI	1.551.973,80	1.309.028,03	242.945,77	0,00
126		VERİLEN DEPOZİTO VE TEMİNATLAR HESABI	81.451,26	44.479,43	36.971,83	0,00
127		DİĞER FAALİYET ALACAKLARI HESABI	3.955.000,00	3.955.000,00	0,00	0,00
140		KİŞİLERDEN ALACAKLAR HESABI	1.700.276,77	1.562.085,88	138.190,89	0,00
150		İLK MADDE VE MALZEME HESABI	15.504.494,44	13.708.645,97	1.795.848,47	0,00
160		İŞ AVANS VE KREDİLERİ HESABI	578.531,48	578.531,48	0,00	0,00
162		BÜTÇE DIŞI AVANS VE KREDİLER HESABI	634.908,95	218.405,67	416.503,28	0,00
190		DEVREDEN KATMA DEĞER VERGİSİ HESABI	13.487.746,03	90.778,09	13.396.967,94	0,00
220		GELİRLERDEN ALACAKLAR HESABI	439.402,33	178.572,56	260.829,77	0,00
222		GELİRLERDEN TECİLLİ VE TEHİRLİ ALACAKLAR HESABI	5.887.069,42	344.494,32	5.542.575,10	0,00
240		MALİ KURULUŞLARA YATIRILAN SERMAYELER HESABI	6.609.491,69	0,00	6.609.491,69	0,00
241		MAL VE HİZMET ÜRETEN KURULUŞLARA YATIRILAN SERMAYELER HESABI	44.500.000,00	0,00	44.500.000,00	0,00
247		SERMAYE TAAHHÜTLERİ HESABI (-)	3.548.513,04	6.895.661,59	0,00	3.347.148,55
250		ARAZİ VE ARSALAR HESABI	538.321.012,93	5.702.801,22	532.618.211,71	0,00
251		YERALTI VE YERÜSTÜ DÜZENLERİ HESABI	478.250.775,43	0,00	478.250.775,43	0,00
252		BİNALAR HESABI	72.606.136,13	3.955.000,00	68.651.136,13	0,00
253		TESİS MAKİNE VE CİHAZLAR HESABI	1.547.327,80	72.022,18	1.475.305,62	0,00
254		TAŞITLAR HESABI	7.311.512,72	0,00	7.311.512,72	0,00
255		DEMİRBAŞLAR HESABI	6.731.581,80	260.685,19	6.470.896,61	0,00
257		BİRİKMİŞ AMORTİSMANLAR HESABI (-)	181.631,91	17.129.389,94	0,00	16.947.758,03
258		YAPILMAKTA OLAN YATIRIMLAR HESABI	6.535.299,76	6.535.299,76	0,00	0,00
260		HAKLAR HESABI	1.480.398,41	0,00	1.480.398,41	0,00
268		BİRİKMİŞ AMORTİSMANLAR HESABI (-)	0,00	1.297.828,41	0,00	1.297.828,41
294		ELDEN ÇIKARILACAK STOKLAR VE MADDİ DURAN VARLIKLAR HESABI	984.488,61	0,00	984.488,61	0,00
299		BİRİKMİŞ AMORTİSMANLAR HESABI (-)	0,00	697.206,41	0,00	697.206,41
300		BANKA KREDİLERİ HESABI	251.023,41	1.059.725,73	0,00	808.702,32

320			BÜTÇE EMANETLERİ HESABI	47.085.128,32	71.222.076,45	0,00	24.136.948,13
330			ALINAN DEPOZİTO VE TEMİNATLAR HESABI	550.085,94	2.616.717,76	0,00	2.066.631,82
333			EMANETLER HESABI	1.923.060,21	3.521.081,33	0,00	1.598.021,12
360			ÖDENECEK VERGİ VE FONLAR HESABI	6.703.560,84	17.368.749,83	0,00	10.665.188,99
361			ÖDENECEK SOSYAL GÜVENLİK KESİNTİLERİ HESABI	12.951.542,47	14.427.005,12	0,00	1.475.462,65
362			FONLAR VEYA DİĞER KAMU İDARELERİ ADINA YAPILAN TAHSİLAT HESABI	1.751.722,48	17.332.692,53	0,00	15.580.970,05
363			KAMU İDARELERİ PAYLARI HESABI	1.464.835,29	2.039.478,58	0,00	574.643,29
368			VADESİ GEÇMİŞ ERTELENMİŞ VEYA TAKSİTLENDİRİLMİŞ VERGİ VE DİĞER YÜKÜMLÜLÜKLER HESABI	15.299.631,99	75.834.472,13	0,00	60.534.840,14
372			KIDEM TAZMİNATI KARŞILIĞI HESABI	0,00	303.939,37	0,00	303.939,37
381			GİDER TAHAKKUKLARI HESABI	480.139,07	780.774,59	0,00	300.635,52
391			Hesaplanan Kdv	227.766,68	227.766,68	0,00	0,00
400			BANKA KREDİLERİ HESABI	808.702,32	1.803.552,74	0,00	994.850,42
472			KIDEM TAZMİNATI KARŞILIĞI HESABI	0,00	3.514.132,86	0,00	3.514.132,86
481			GİDER TAHAKKUKLARI HESABI	629.424,86	743.912,03	0,00	114.487,17
500			NET DEĞER HESABI	60.139.430,76	1.126.554.219,84	0,00	1.066.414.789,08
570			GEÇMİŞ YILLAR OLUMLU FAALİYET SONUÇLARI HESABI	0,00	2.302.312,29	0,00	2.302.312,29
580			GEÇMİŞ YILLAR OLUMSUZ FAALİYET SONUÇLARI HESABI (-)	2.259.494,19	0,00	2.259.494,19	0,00
590			DÖNEM OLUMLU FAALİYET SONUCU HESABI	1.233.612,90	1.233.612,90	0,00	0,00
600			GELİRLER HESABI	6.693.087,79	131.070.914,69	0,00	124.377.826,90
630			Giderler Hesabi	144.433.983,87	405.011,82	144.028.972,05	0,00
800			BÜTÇE GELİRLERİ HESABI	0,00	127.864.717,22	0,00	127.864.717,22
805			GELİR YANSITMA HESABI	127.864.717,22	250.070,72	127.614.646,50	0,00
810			BÜTÇE GELİRLERİNDEN RET VE İADELER HESABI	250.070,72	0,00	250.070,72	0,00
830			BÜTÇE GİDERLERİ HESABI	159.212.296,67	83,14	159.212.213,53	0,00
835			GİDER YANSITMA HESAPLARI	83,14	159.212.296,67	0,00	159.212.213,53
900			GÖNDERİLECEK BÜTÇE ÖDENEKLERİ HESABI	262.614.411,02	187.124.555,29	75.489.855,73	0,00
901			BÜTÇE ÖDENEKLERİ HESABI	27.912.258,62	262.614.327,88	0,00	234.702.069,26
905			ÖDENEKLİ GİDERLER HESABI	159.212.296,67	83,14	159.212.213,53	0,00
910			ALINAN TEMİNAT MEKTUPLARI HESABI	8.529.048,12	2.437.124,06	6.091.924,06	0,00
911			ALINAN TEMİNAT MEKTUPLARI EMANETLERİ HESABI	2.437.124,06	8.529.048,12	0,00	6.091.924,06
920			GİDER TAAHHÜTLERİ HESABI	63.900.912,20	62.589.589,92	1.311.322,28	0,00
921			GİDER TAAHHÜTLERİ KARŞILIĞI HESABI	62.589.589,92	63.900.912,20	0,00	1.311.322,28
990			KİRAYA VERİLEN İRTİFAK HAKKI TESİS EDİLEN MADDİ DURAN VARLIKLARIN KAYITLI DEĞERİ	11.750.827,58	0,00	11.750.827,58	0,00
993			MADDİ DURAN VARLIKLARIN KİRA VE İRTİFAK HAKKI GELİRLERİ	1.066.307,42	0,00	1.066.307,42	0,00
999			DİĞER NAZIM HESAPLAR KARŞILIĞI HESABI	0,00	12.817.135,00	0,00	12.817.135,00
			1-699 HESAP TOPLAMI	1.999.273.446,42	1.999.273.446,42	1.338.054.323,52	1.338.054.323,52
			8'Lİ HESAP TOPLAMI	287.327.167,75	287.327.167,75	287.076.930,75	287.076.930,75
			9'LU HESAP TOPLAMI	600.012.775,61	600.012.775,61	254.922.450,60	254.922.450,60
			GENEL TOPLAM	2.886.613.389,78	2.886.613.389,78	1.880.053.704,87	1.880.053.704,87



T.C.
NARLIDERE BELEDİYE BAŞKANLIĞI
KESİN MİZAN

Tarih Aralığı : 01.01.2022 -
31.12.2022

YILI: 2022

0.0 Hepsisi
Hepsisi (0)

AYI: 12

Hesap Kodu	Yardımcı Hesap Kodu	Hesap Adı	Borç Tutarı	Alacak Tutarı	Borç Kalanı	Alacak Kalanı
100		KASA HESABI	6.452.549,45	6.452.549,45	0,00	0,00
102		BANKA HESABI	177.975.796,46	175.117.817,11	2.857.979,35	0,00
103		VERİLEN ÇEKLER VE GÖNDERME EMİRLERİ HESABI (-)	175.117.817,11	175.117.817,11	0,00	0,00
108		DİĞER HAZIR DEĞERLER HESABI	6.589.284,45	6.570.149,45	19.135,00	0,00
109		BANKA KREDİ KARTLARINDAN ALACAKLAR HESABI	25.656.591,93	24.349.126,67	1.307.465,26	0,00
120		GELİRLERDEN ALACAKLAR HESABI	78.127.204,90	78.127.204,90	0,00	0,00
121		GELİRLERDEN TAKİPLİ ALACAKLAR HESABI	23.119.117,79	5.720.890,10	17.398.227,69	0,00
122		GELİRLERDEN TECİLLİ VE TEHİRLİ ALACAKLAR HESABI	1.551.973,80	1.309.028,03	242.945,77	0,00
126		VERİLEN DEPOZİTO VE TEMİNATLAR HESABI	81.451,26	44.479,43	36.971,83	0,00
127		DİĞER FAALİYET ALACAKLARI HESABI	3.955.000,00	3.955.000,00	0,00	0,00
140		KİŞİLERDEN ALACAKLAR HESABI	1.700.276,77	1.562.085,88	138.190,89	0,00
150		İLK MADDE VE MALZEME HESABI	15.504.494,44	13.708.645,97	1.795.848,47	0,00
160		İŞ AVANS VE KREDİLERİ HESABI	578.531,48	578.531,48	0,00	0,00
162		BÜTÇE DIŞI AVANS VE KREDİLER HESABI	634.908,95	218.405,67	416.503,28	0,00
190		DEVREDEN KATMA DEĞER VERGİSİ HESABI	13.487.746,03	90.778,09	13.396.967,94	0,00
220		GELİRLERDEN ALACAKLAR HESABI	439.402,33	178.572,56	260.829,77	0,00
222		GELİRLERDEN TECİLLİ VE TEHİRLİ ALACAKLAR HESABI	5.887.069,42	344.494,32	5.542.575,10	0,00
240		MALİ KURULUŞLARA YATIRILAN SERMAYELER HESABI	6.609.491,69	0,00	6.609.491,69	0,00
241		MAL VE HİZMET ÜRETEN KURULUŞLARA YATIRILAN SERMAYELER HESABI	44.500.000,00	0,00	44.500.000,00	0,00
247		SERMAYE TAAHHÜTLERİ HESABI (-)	3.548.513,04	6.895.661,59	0,00	3.347.148,55
250		ARAZİ VE ARSALAR HESABI	538.321.012,93	5.702.801,22	532.618.211,71	0,00
251		YERALTI VE YERÜSTÜ DÜZENLERİ HESABI	478.250.775,43	0,00	478.250.775,43	0,00
252		BİNALAR HESABI	72.606.136,13	3.955.000,00	68.651.136,13	0,00
253		TESİS MAKİNE VE CİHAZLAR HESABI	1.547.327,80	72.022,18	1.475.305,62	0,00
254		TAŞITLAR HESABI	7.311.512,72	0,00	7.311.512,72	0,00
255		DEMİRBAŞLAR HESABI	6.731.581,80	260.685,19	6.470.896,61	0,00
257		BİRİKMİŞ AMORTİSMANLAR HESABI (-)	181.631,91	17.922.091,94	0,00	17.740.460,03
258		YAPILMAKTA OLAN YATIRIMLAR HESABI	6.535.299,76	6.535.299,76	0,00	0,00
260		HAKLAR HESABI	1.480.398,41	0,00	1.480.398,41	0,00
268		BİRİKMİŞ AMORTİSMANLAR HESABI (-)	0,00	1.480.398,41	0,00	1.480.398,41
294		ELDEN ÇIKARILACAK STOKLAR VE MADDİ DURAN VARLIKLAR HESABI	984.488,61	0,00	984.488,61	0,00
299		BİRİKMİŞ AMORTİSMANLAR HESABI (-)	0,00	697.206,41	0,00	697.206,41
300		BANKA KREDİLERİ HESABI	251.023,41	1.059.725,73	0,00	808.702,32
320		BÜTÇE EMANETLERİ HESABI	71.222.076,45	95.359.024,58	0,00	24.136.948,13
330		ALINAN DEPOZİTO VE TEMİNATLAR HESABI	550.085,94	2.616.717,76	0,00	2.066.631,82

333			EMANETLER HESABI	1.923.060,21	3.521.081,33	0,00	1.598.021,12
360			ÖDENECEK VERGİ VE FONLAR HESABI	6.703.560,84	17.368.749,83	0,00	10.665.188,99
361			ÖDENECEK SOSYAL GÜVENLİK KESİNTİLERİ HESABI	12.951.542,47	14.427.005,12	0,00	1.475.462,65
362			FONLAR VEYA DİĞER KAMU İDARELERİ ADINA YAPILAN TAHSİLAT HESABI	1.751.722,48	17.332.692,53	0,00	15.580.970,05
363			KAMU İDARELERİ PAYLARI HESABI	1.464.835,29	2.039.478,58	0,00	574.643,29
368			VADESİ GEÇMİŞ ERTELENMİŞ VEYA TAKSİTLENDİRİLMİŞ VERGİ VE DİĞER YÜKÜMLÜLÜKLER HESABI	15.299.631,99	75.834.472,13	0,00	60.534.840,14
372			KIDEM TAZMİNATI KARŞILIĞI HESABI	0,00	303.939,37	0,00	303.939,37
381			GİDER TAHAKKUKLARI HESABI	480.139,07	780.774,59	0,00	300.635,52
391			Hesaplanan Kdv	227.766,68	227.766,68	0,00	0,00
400			BANKA KREDİLERİ HESABI	808.702,32	1.803.552,74	0,00	994.850,42
472			KIDEM TAZMİNATI KARŞILIĞI HESABI	0,00	3.514.132,86	0,00	3.514.132,86
481			GİDER TAHAKKUKLARI HESABI	629.424,86	743.912,03	0,00	114.487,17
500			NET DEĞER HESABI	60.805.295,64	1.126.554.219,84	0,00	1.065.748.924,20
570			GEÇMİŞ YILLAR OLUMLU FAALİYET SONUÇLARI HESABI	2.302.312,29	4.604.624,58	0,00	2.302.312,29
580			GEÇMİŞ YILLAR OLUMSUZ FAALİYET SONUÇLARI HESABI (-)	3.853.123,50	2.259.494,19	1.593.629,31	0,00
590			DÖNEM OLUMLU FAALİYET SONUCU HESABI	1.233.612,90	1.233.612,90	0,00	0,00
591			DÖNEM OLUMSUZ FAALİYET SONUCU HESABI (-)	20.626.417,15	0,00	20.626.417,15	0,00
600			GELİRLER HESABI	131.070.914,69	131.070.914,69	0,00	0,00
630			Giderler Hesabi	145.409.255,87	145.409.255,87	0,00	0,00
690			FAALİYET SONUÇLARI HESABI	145.004.244,05	145.004.244,05	0,00	0,00
800			BÜTÇE GELİRLERİ HESABI	127.864.717,22	127.864.717,22	0,00	0,00
805			GELİR YANSITMA HESABI	127.864.717,22	127.864.717,22	0,00	0,00
810			BÜTÇE GELİRLERİNDEN RET VE İADELER HESABI	250.070,72	250.070,72	0,00	0,00
830			BÜTÇE GİDERLERİ HESABI	159.212.296,67	159.212.296,67	0,00	0,00
835			GİDER YANSITMA HESAPLARI	159.212.296,67	159.212.296,67	0,00	0,00
895			BÜTÇE UYGULAMA SONUÇLARI HESABI	287.076.930,75	287.076.930,75	0,00	0,00
900			GÖNDERİLECEK BÜTÇE ÖDENEKLERİ HESABI	262.614.411,02	262.614.411,02	0,00	0,00
901			BÜTÇE ÖDENEKLERİ HESABI	366.016.442,23	366.016.442,23	0,00	0,00
905			ÖDENEKLİ GİDERLER HESABI	159.212.296,67	159.212.296,67	0,00	0,00
910			ALINAN TEMİNAT MEKTUPLARI HESABI	8.529.048,12	2.437.124,06	6.091.924,06	0,00
911			ALINAN TEMİNAT MEKTUPLARI EMANETLERİ HESABI	2.437.124,06	8.529.048,12	0,00	6.091.924,06
920			GİDER TAAHHÜTLERİ HESABI	63.900.912,20	62.589.589,92	1.311.322,28	0,00
921			GİDER TAAHHÜTLERİ KARŞILIĞI HESABI	62.589.589,92	63.900.912,20	0,00	1.311.322,28
990			KİRAYA VERİLEN İRTİFAK HAKKI TESİS EDİLEN MADDİ DURAN VARLIKLARIN KAYITLI DEĞERİ	11.750.827,58	0,00	11.750.827,58	0,00
993			MADDİ DURAN VARLIKLARIN KİRA VE İRTİFAK HAKKI GELİRLERİ	1.066.307,42	0,00	1.066.307,42	0,00
999			DİĞER NAZIM HESAPLAR KARŞILIĞI HESABI	0,00	12.817.135,00	0,00	12.817.135,00
1-699 HESAP TOPLAMI				2.330.036.134,90	2.330.036.134,90	1.213.985.903,74	1.213.985.903,74
8'Lİ HESAP TOPLAMI				861.481.029,25	861.481.029,25	0,00	0,00
9'LU HESAP TOPLAMI				938.116.959,22	938.116.959,22	20.220.381,34	20.220.381,34
GENEL TOPLAM				4.129.634.123,37	4.129.634.123,37	1.234.206.285,08	1.234.206.285,08

T.C.
NARLIDERE BELEDİYE BAŞKANLIĞI
KAPANIŞ MİZANI

Tarih Aralığı : 01.01.2022 - 31.12.2022

YILI: 2022

0.0 Hepsi
Hepsi (0)

AYI: 12

Hesap Kodu	Yardımcı Hesap Kodu	Hesap Adı	Borç Tutarı	Alacak Tutarı	Borç Kalanı	Alacak Kalanı
100		KASA HESABI	6.452.549,45	6.452.549,45	0,00	0,00
102		BANKA HESABI	177.975.796,46	177.975.796,46	0,00	0,00
103		VERİLEN ÇEKLER VE GÖNDERME EMİRLERİ HESABI (-)	175.117.817,11	175.117.817,11	0,00	0,00
108		DİĞER HAZİR DEĞERLER HESABI	6.589.284,45	6.589.284,45	0,00	0,00
109		BANKA KREDİ KARTLARINDAN ALACAKLAR HESABI	25.656.591,93	25.656.591,93	0,00	0,00
120		GELİRLERDEN ALACAKLAR HESABI	78.127.204,90	78.127.204,90	0,00	0,00
121		GELİRLERDEN TAKİPLİ ALACAKLAR HESABI	23.119.117,79	23.119.117,79	0,00	0,00
122		GELİRLERDEN TECİLLİ VE TEHİRLİ ALACAKLAR HESABI	1.551.973,80	1.551.973,80	0,00	0,00
126		VERİLEN DEPOZİTO VE TEMİNATLAR HESABI	81.451,26	81.451,26	0,00	0,00
127		DİĞER FAALİYET ALACAKLARI HESABI	3.955.000,00	3.955.000,00	0,00	0,00
140		KİŞİLERDEN ALACAKLAR HESABI	1.700.276,77	1.700.276,77	0,00	0,00
150		İLK MADDE VE MALZEME HESABI	15.504.494,44	15.504.494,44	0,00	0,00
160		İŞ AVANS VE KREDİLERİ HESABI	578.531,48	578.531,48	0,00	0,00
162		BÜTÇE DIŞI AVANS VE KREDİLER HESABI	634.908,95	634.908,95	0,00	0,00
190		DEVREDEN KATMA DEĞER VERGİSİ HESABI	13.487.746,03	13.487.746,03	0,00	0,00
220		GELİRLERDEN ALACAKLAR HESABI	439.402,33	439.402,33	0,00	0,00
222		GELİRLERDEN TECİLLİ VE TEHİRLİ ALACAKLAR HESABI	5.887.069,42	5.887.069,42	0,00	0,00
240		MALİ KURULUŞLARA YATIRILAN SERMAYELER HESABI	6.609.491,69	6.609.491,69	0,00	0,00
241		MAL VE HİZMET ÜRETEN KURULUŞLARA YATIRILAN SERMAYELER HESABI	44.500.000,00	44.500.000,00	0,00	0,00
247		SERMAYE TAAHHÜTLERİ HESABI (-)	6.895.661,59	6.895.661,59	0,00	0,00
250		ARAZİ VE ARSALAR HESABI	538.321.012,93	538.321.012,93	0,00	0,00
251		YERALTI VE YERÜSTÜ DÜZENLERİ HESABI	478.250.775,43	478.250.775,43	0,00	0,00
252		BİNALAR HESABI	72.606.136,13	72.606.136,13	0,00	0,00
253		TESİS MAKİNE VE CİHAZLAR HESABI	1.547.327,80	1.547.327,80	0,00	0,00
254		TAŞITLAR HESABI	7.311.512,72	7.311.512,72	0,00	0,00
255		DEMİRBAŞLAR HESABI	6.731.581,80	6.731.581,80	0,00	0,00
257		BİRİKMİŞ AMORTİSMANLAR HESABI (-)	17.922.091,94	17.922.091,94	0,00	0,00
258		YAPILMAKTA OLAN YATIRIMLAR HESABI	6.535.299,76	6.535.299,76	0,00	0,00
260		HAKLAR HESABI	1.480.398,41	1.480.398,41	0,00	0,00
268		BİRİKMİŞ AMORTİSMANLAR HESABI (-)	1.480.398,41	1.480.398,41	0,00	0,00
294		ELDEN ÇIKARILACAK STOKLAR VE MADDİ DURAN VARLIKLAR HESABI	984.488,61	984.488,61	0,00	0,00
299		BİRİKMİŞ AMORTİSMANLAR HESABI (-)	697.206,41	697.206,41	0,00	0,00
300		BANKA KREDİLERİ HESABI	1.059.725,73	1.059.725,73	0,00	0,00
320		BÜTÇE EMANETLERİ HESABI	95.359.024,58	95.359.024,58	0,00	0,00
330		ALINAN DEPOZİTO VE TEMİNATLAR HESABI	2.616.717,76	2.616.717,76	0,00	0,00

333				EMANETLER HESABI	3.521.081,33	3.521.081,33	0,00	0,00
360				ÖDENECEK VERGİ VE FONLAR HESABI	17.368.749,83	17.368.749,83	0,00	0,00
361				ÖDENECEK SOSYAL GÜVENLİK KEŞİNTİLERİ HESABI	14.427.005,12	14.427.005,12	0,00	0,00
362				FONLAR VEYA DİĞER KAMU İDARELERİ ADINA YAPILAN TAHSİLAT HESABI	17.332.692,53	17.332.692,53	0,00	0,00
363				KAMU İDARELERİ PAYLARI HESABI	2.039.478,58	2.039.478,58	0,00	0,00
368				VADESİ GEÇMİŞ ERTELENMİŞ VEYA TAKSİTLENDİRİLMİŞ VERGİ VE DİĞER YÜKÜMLÜLÜKLER HESABI	75.834.472,13	75.834.472,13	0,00	0,00
372				KIDEM TAZMİNATI KARŞILIĞI HESABI	303.939,37	303.939,37	0,00	0,00
381				GİDER TAHAKKUKLARI HESABI	780.774,59	780.774,59	0,00	0,00
391				Hesaplanan Kdv	227.766,68	227.766,68	0,00	0,00
400				BANKA KREDİLERİ HESABI	1.803.552,74	1.803.552,74	0,00	0,00
472				KIDEM TAZMİNATI KARŞILIĞI HESABI	3.514.132,86	3.514.132,86	0,00	0,00
481				GİDER TAHAKKUKLARI HESABI	743.912,03	743.912,03	0,00	0,00
500				NET DEĞER HESABI	1.187.359.515,48	1.187.359.515,48	0,00	0,00
570				GEÇMİŞ YILLAR OLUMLU FAALİYET SONUÇLARI HESABI	4.604.624,58	4.604.624,58	0,00	0,00
580				GEÇMİŞ YILLAR OLUMSUZ FAALİYET SONUÇLARI HESABI (-)	3.853.123,50	3.853.123,50	0,00	0,00
590				DÖNEM OLUMLU FAALİYET SONUCU HESABI	1.233.612,90	1.233.612,90	0,00	0,00
591				DÖNEM OLUMSUZ FAALİYET SONUCU HESABI (-)	20.626.417,15	20.626.417,15	0,00	0,00
600				GELİRLER HESABI	131.070.914,69	131.070.914,69	0,00	0,00
630				Giderler Hesabi	145.409.255,87	145.409.255,87	0,00	0,00
690				FAALİYET SONUÇLARI HESABI	145.004.244,05	145.004.244,05	0,00	0,00
800				BÜTÇE GELİRLERİ HESABI	127.864.717,22	127.864.717,22	0,00	0,00
805				GELİR YANSITMA HESABI	127.864.717,22	127.864.717,22	0,00	0,00
810				BÜTÇE GELİRLERİNDEN RET VE İADELER HESABI	250.070,72	250.070,72	0,00	0,00
830				BÜTÇE GİDERLERİ HESABI	159.212.296,67	159.212.296,67	0,00	0,00
835				GİDER YANSITMA HESAPLARI	159.212.296,67	159.212.296,67	0,00	0,00
895				BÜTÇE UYGULAMA SONUÇLARI HESABI	287.076.930,75	287.076.930,75	0,00	0,00
900				GÖNDERİLECEK BÜTÇE ÖDENEKLERİ HESABI	262.614.411,02	262.614.411,02	0,00	0,00
901				BÜTÇE ÖDENEKLERİ HESABI	366.016.442,23	366.016.442,23	0,00	0,00
905				ÖDENEKLİ GİDERLER HESABI	159.212.296,67	159.212.296,67	0,00	0,00
910				ALINAN TEMİNAT MEKTUPLARI HESABI	8.529.048,12	8.529.048,12	0,00	0,00
911				ALINAN TEMİNAT MEKTUPLARI EMANETLERİ HESABI	8.529.048,12	8.529.048,12	0,00	0,00
920				GİDER TAAHHÜTLERİ HESABI	63.900.912,20	63.900.912,20	0,00	0,00
921				GİDER TAAHHÜTLERİ KARŞILIĞI HESABI	63.900.912,20	63.900.912,20	0,00	0,00
990				KİRAYA VERİLEN İRTİFAK HAKKI TESİS EDİLEN MADDİ DURAN VARLIKLARIN KAYITLI DEĞERİ	11.750.827,58	11.750.827,58	0,00	0,00
993				MADDİ DURAN VARLIKLARIN KİRA VE İRTİFAK HAKKI GELİRLERİ	1.066.307,42	1.066.307,42	0,00	0,00
999				DİĞER NAZIM HESAPLAR KARŞILIĞI HESABI	12.817.135,00	12.817.135,00	0,00	0,00
1-699 HESAP TOPLAMI					3.604.827.334,28	3.604.827.334,28	0,00	0,00
8'Lİ HESAP TOPLAMI					861.481.029,25	861.481.029,25	0,00	0,00
9'LU HESAP TOPLAMI					958.337.340,56	958.337.340,56	0,00	0,00
GENEL TOPLAM					5.424.645.704,09	5.424.645.704,09	0,00	0,00

BİLANÇO
(Örnek-77)



T.C.
NARLIDERE BELEDİYE BAŞKANLIĞI
2022 MALİ YILI KAPANIŞ BİLANÇOSU

AKTİF		2020 YILI	2021 YILI	2022 YILI	PASİF		2020 YILI	2021 YILI	2022 YILI
1	DÖNEN VARLIKLAR	31.940.241,10	32.629.830,56	37.610.235,48	3	KISA VADELİ YABANCI KAYNAKLAR	74.530.206,34	87.055.584,50	118.045.983,40
10	HAZIR DEĞERLER	6.804.398,14	5.817.996,16	4.184.579,61	30	KISA VADELİ İÇ MALİ BORÇLAR	536.902,35	1.059.725,73	808.702,32
100	KASA HESABI	0,00	0,00	0,00	300	BANKA KREDİLERİ HESABI	536.902,35	1.059.725,73	808.702,32
100	KASA HESABI	0,00	0,00	0,00	303	KAMU İDARELERİNE MALİ BORÇLAR HESABI	0,00	0,00	0,00
101	ALINAN ÇEKLER HESABI	0,00	0,00	0,00	304	CARİ YILDA ÖDENECEK TAHVİLLER HESABI	0,00	0,00	0,00
102	BANKA HESABI	5.396.335,92	4.930.796,89	2.857.979,35	307	FİNANSAL KİRALAMA İŞLEMLERİNDEN BORÇLAR HESABI	0,00	0,00	0,00
103	VERİLEN ÇEKLER VE GÖNDERME EMİRLERİ HESABI (-)	0,00	0,00	0,00	308	ERTELENMİŞ FİNANSAL KİRALAMA BORÇLANMA MALİ HESABI	0,00	0,00	0,00
104	PROJE ÖZEL HESABI	0,00	0,00	0,00	309	KISA VADELİ DİĞER İÇ MALİ BORÇLAR HESABI	0,00	0,00	0,00
105	DÖVİZ HESABI	0,00	0,00	0,00	31	KISA VADELİ DİŞ MALİ BORÇLAR	0,00	0,00	0,00
106	DÖVİZ GÖNDERME EMİRLERİ HESABI (-)	0,00	0,00	0,00	310	CARİ YILDA ÖDENECEK DİŞ MALİ BORÇLAR HESABI	0,00	0,00	0,00
108	DİĞER HAZIR DEĞERLER HESABI	8.120,00	19.600,00	19.135,00	32	FAALİYET BORÇLARI	5.523.065,25	9.155.810,20	24.136.948,13
109	BANKA KREDİ KARTLARINDAN ALACAKLAR HESABI	1.399.942,22	867.599,27	1.307.465,26	320	BÜTÇE EMANETLERİ HESABI	5.523.065,25	9.155.810,20	24.136.948,13
11	MENKUL KIYMET VE VARLIKLAR	0,00	0,00	0,00	322	BÜTÇELEŞTİRİLECEK BORÇLAR HESABI	0,00	0,00	0,00
112	KAMU KESİMİ TAHVİL SENET VE BONOLARI HESABI	0,00	0,00	0,00	329	DİĞER ÇEŞİTLİ BORÇLAR HESABI	0,00	0,00	0,00
117	MENKUL VARLIKLAR HESABI	0,00	0,00	0,00	33	EMANET YABANCI KAYNAKLAR	2.010.366,33	2.011.959,11	3.664.652,94
118	Kayıt Bulunamadı	0,00	0,00	0,00	330	ALINAN DEPOZİTO VE TEMİNATLAR HESABI	505.148,25	841.166,47	2.066.631,82
12	FAALİYET ALACAKLARI	10.831.954,79	11.634.290,95	17.678.145,29	333	EMANETLER HESABI	1.505.218,08	1.170.792,64	1.598.021,12
120	GELİRLERDEN ALACAKLAR HESABI	0,00	0,00	0,00	34	ALINAN AVANSLAR	0,00	0,00	0,00
121	GELİRLERDEN TAKİPLİ ALACAKLAR HESABI	10.625.243,08	11.193.329,86	17.398.227,69	340	ALINAN SİPARİŞ AVANSLARI HESABI	0,00	0,00	0,00
122	GELİRLERDEN TECİLLİ VE TEHLİRLİ ALACAKLAR HESABI	89.704,16	394.912,67	242.945,77	349	ALINAN DİĞER AVANSLAR HESABI	0,00	0,00	0,00
126	VERİLEN DEPOZİTO VE TEMİNATLAR HESABI	117.007,55	46.048,42	36.971,83	36	ÖDENECEK DİĞER YÜKÜMLÜLÜKLER	64.842.512,85	74.044.011,02	88.831.105,12
127	DİĞER FAALİYET ALACAKLARI HESABI	0,00	0,00	0,00	360	ÖDENECEK VERGİ VE FONLAR HESABI	0,00	0,00	10.665.188,99
13	KURUM ALACAKLARI	0,00	0,00	0,00	361	ÖDENECEK SOSYAL GÜVENLİK KESİNTİLERİ HESABI	0,00	885,00	1.475.462,65
132	KURUMCA VERİLEN BORÇLARDAN ALACAKLAR HESABI	0,00	0,00	0,00	362	FONLAR VEYA DİĞER KAMU İDARELERİ ADINA YAPILAN ALACAKLAR HESABI	11.386.809,67	13.690.075,62	15.580.970,05
137	TAKİPTEKİ KURUM ALACAKLARI HESABI	0,00	0,00	0,00	363	KAMU İDARELERİ PAYLARI HESABI	2.286.544,83	1.841.552,31	574.643,29
139	DİĞER KURUM ALACAKLARI HESABI	0,00	0,00	0,00	368	VADESİ GEÇMİŞ ERTELENMİŞ VEYA TAKSİTLENDİRİLMİŞ ALACAKLAR HESABI	51.169.158,35	58.511.498,09	60.534.840,14
14	DİĞER ALACAKLAR	28.793,36	465.805,06	138.190,89	37	BORÇ VE GİDER KARŞILIKLARI	909.102,52	303.939,37	303.939,37
140	KİŞİLERDEN ALACAKLAR HESABI	28.793,36	465.805,06	138.190,89	372	KIDEM TAZMİNATI KARŞILIĞI HESABI	909.102,52	303.939,37	303.939,37
15	STOKLAR	538.731,69	1.005.586,69	1.795.848,47	379	DİĞER BORÇ VE GİDER KARŞILIKLARI HESABI	0,00	0,00	0,00
150	İLK MADDE VE MALZEME HESABI	538.731,69	1.005.586,69	1.795.848,47	38	GELECEK AYLARA AİT GELİRLER VE GİDER TAHAKKUKLARI HESABI	708.257,04	480.139,07	300.635,52
153	TİCARİ MALLAR HESABI	0,00	0,00	0,00	380	GELECEK AYLARA AİT GELİRLER HESABI	0,00	0,00	0,00
157	DİĞER STOKLAR HESABI	0,00	0,00	0,00	381	GİDER TAHAKKUKLARI HESABI	708.257,04	480.139,07	300.635,52
16	ÖN ÖDEMELER	248.617,09	218.405,67	416.503,28	39	DİĞER KISA VADELİ YABANCI KAYNAKLAR HESABI	0,00	0,00	0,00
160	İŞ AVANS VE KREDİLERİ HESABI	0,00	0,00	0,00	391	Hesaplanan Kdv	0,00	0,00	0,00
161	PERSONEL AVANSLARI HESABI	0,00	0,00	0,00	397	SAYIM FAZLALARI HESABI	0,00	0,00	0,00
162	BÜTÇE DİŞİ AVANS VE KREDİLER HESABI	248.617,09	218.405,67	416.503,28	399	DİĞER ÇEŞİTLİ KISA VADELİ YABANCI KAYNAKLAR HESABI	0,00	0,00	0,00
164	AKREDİTİFLER HESABI	0,00	0,00	0,00	4	UZUN VADELİ YABANCI KAYNAKLAR	5.999.550,26	4.278.515,23	4.623.470,45
165	MAHSUP DÖNEMİNE AKTARILAN AVANS VE KREDİLER HESABI	0,00	0,00	0,00	40	UZUN VADELİ İÇ MALİ BORÇLAR	3.373.241,84	1.803.552,74	994.850,42
166	PROJE ÖZEL HESABINDAN VERİLEN AVANS VE AKREDİTİFLER HESABI	0,00	0,00	0,00	400	BANKA KREDİLERİ HESABI	3.373.241,84	1.803.552,74	994.850,42
167	DOĞRUDAN DİŞİ PROJE KREDİ KULLANIMLARI AVANS VE KREDİLERİ HESABI	0,00	0,00	0,00	403	KAMU İDARELERİNE MALİ BORÇLAR HESABI	0,00	0,00	0,00
18	GELECEK AYLARA AİT GİDERLER	0,00	0,00	0,00	404	TAHVİLLER HESABI	0,00	0,00	0,00
180	GELECEK AYLARA AİT GİDERLER HESABI	0,00	0,00	0,00	407	FİNANSAL KİRALAMA İŞLEMLERİNDEN BORÇLAR HESABI	0,00	0,00	0,00
19	DİĞER DÖNEN VARLIKLAR	13.487.746,03	13.487.746,03	13.396.967,94	408	ERTELENMİŞ FİNANSAL KİRALAMA BORÇLANMA MALİ HESABI	0,00	0,00	0,00
190	DEVREDEN KATMA DEĞER VERGİSİ HESABI	13.487.746,03	13.487.746,03	13.396.967,94	409	UZUN VADELİ DİĞER İÇ MALİ BORÇLAR HESABI	0,00	0,00	0,00
191	İNDİRİLECEK KATMA DEĞER VERGİSİ HESABI	0,00	0,00	0,00	41	UZUN VADELİ DİŞ MALİ BORÇLAR	0,00	0,00	0,00

197	SAYIM NOKSANLARI HESABI	0,00	0,00	0,00	410	DIŞ MALİ BORÇLAR HESABI	0,00	0,00	0,00
2	DURAN VARLIKLAR	1.113.783.509,78	1.125.131.876,35	1.130.890.408,40	43	DİĞER BORÇLAR	0,00	0,00	0,00
21	MENKUL KIYMET VE VARLIKLAR	0,00	0,00	0,00	430	ALINAN DEPOZİTO VE TEMİNATLAR HESABI	0,00	0,00	0,00
217	MENKUL VARLIKLAR HESABI	0,00	0,00	0,00	438	KAMUYA OLAN ERTELENMİŞ VEYA TAKSİTLENDİRİLM	0,00	0,00	0,00
218	Kayıt Bulunamadı	0,00	0,00	0,00	44	ALINAN AVANSLAR	0,00	0,00	0,00
22	FAALİYET ALACAKLARI	6.784.225,60	6.118.775,38	5.803.404,87	440	ALINAN SİPARİŞ AVANSLARI HESABI	0,00	0,00	0,00
220	GELİRLERDEN ALACAKLAR HESABI	264.131,39	260.829,77	260.829,77	449	ALINAN DİĞER AVANSLAR HESABI	0,00	0,00	0,00
222	GELİRLERDEN TECİLLİ VE TEHLİRLİ ALACAKLAR HESABI	6.520.094,21	5.857.945,61	5.542.575,10	47	BORÇ VE GİDER KARŞILIKLARI	1.731.050,46	1.731.050,46	3.514.132,86
227	DİĞER FAALİYET ALACAKLARI HESABI	0,00	0,00	0,00	472	KIDEM TAZMİNATI KARŞILIĞI HESABI	1.731.050,46	1.731.050,46	3.514.132,86
23	KURUM ALACAKLARI	0,00	0,00	0,00	479	DİĞER BORÇ VE GİDER KARŞILIKLARI HESABI	0,00	0,00	0,00
232	KURUMCA VERİLEN BORÇLARDAN ALACAKLAR HESABI	0,00	0,00	0,00	48	GELECEK YILLARA AİT GELİRLER VE GİDER TAHAF	895.257,96	743.912,03	114.487,17
24	MALİ DURAN VARLIKLAR	36.697.587,49	43.223.257,40	47.762.343,14	480	GELECEK YILLARA AİT GELİRLER HESABI	0,00	0,00	0,00
240	MALİ KURULUŞLARA YATIRILAN SERMAYELER HESABI	5.084.239,97	5.618.918,99	6.609.491,69	481	GİDER TAHAKKUKLARI HESABI	895.257,96	743.912,03	114.487,17
241	MAL VE HİZMET ÜRETEK KURULUŞLARA YATIRILAN SERMAYELER HESABI	33.000.000,00	40.500.000,00	44.500.000,00	49	DİĞER UZUN VADELİ YABANCI KAYNAKLAR	0,00	0,00	0,00
247	SERMAYE TAAHHÜTLERİ HESABI (-)	-1.386.652,48	-2.895.661,59	-3.347.148,55	499	DİĞER UZUN VADELİ YABANCI KAYNAKLAR HESABI	0,00	0,00	0,00
25	MADDİ DURAN VARLIKLAR	1.070.195.892,45	1.075.653.636,83	1.077.037.378,19	5	ÖZ KAYNAKLAR	1.065.193.994,28	1.066.427.607,18	1.045.831.190,03
250	ARAZİ VE ARSALAR HESABI	543.883.469,27	538.321.012,93	532.618.211,71	50	NET DEĞER	1.066.025.894,80	1.066.384.789,08	1.065.748.924,20
251	YERALTI VE YERÜSTÜ DÜZENLERİ HESABI	459.053.503,20	468.153.875,87	478.250.775,43	500	NET DEĞER HESABI	1.066.025.894,80	1.066.384.789,08	1.065.748.924,20
252	BİNALAR HESABI	72.987.814,41	72.606.136,13	68.651.136,13	52	YENİDEN DEĞERLEME FARKLARI	0,00	0,00	0,00
253	TESİS MAKİNE VE CİHAZLAR HESABI	1.251.297,92	1.312.767,80	1.475.305,62	522	Kayıt Bulunamadı	0,00	0,00	0,00
254	TAŞITLAR HESABI	5.354.978,04	7.311.512,72	7.311.512,72	57	GEÇMİŞ YILLAR OLUMLU FAALİYET SONUÇLARI	1.427.593,67	1.068.699,39	2.302.312,29
255	DEMİRBAŞLAR HESABI	4.223.972,46	5.077.721,32	6.470.896,61	570	GEÇMİŞ YILLAR OLUMLU FAALİYET SONUÇLARI HESABI	1.427.593,67	1.068.699,39	2.302.312,29
256	HİZMET İMTİYAZ VARLIKLARI HESABI	0,00	0,00	0,00	58	GEÇMİŞ YILLAR OLUMSUZ FAALİYET SONUÇLARI	-2.117.188,52	-2.259.494,19	-1.593.629,31
257	BİRİKMİŞ AMORTİSMANLAR HESABI (-)	-16.559.142,85	-17.129.389,94	-17.740.460,03	580	GEÇMİŞ YILLAR OLUMSUZ FAALİYET SONUÇLARI HESABI	-2.117.188,52	-2.259.494,19	-1.593.629,31
258	YAPILMAKTA OLAN YATIRIMLAR HESABI	0,00	0,00	0,00	59	DÖNEM FAALİYET SONUÇLARI	-142.305,67	1.233.612,90	-20.626.417,15
259	YATIRIM AVANSLARI HESABI	0,00	0,00	0,00	590	DÖNEM OLUMLU FAALİYET SONUCU HESABI	0,00	1.233.612,90	0,00
26	MADDİ OLMAYAN DURAN VARLIKLAR	0,00	0,00	0,00	591	DÖNEM OLUMSUZ FAALİYET SONUCU HESABI (-)	-142.305,67	0,00	-20.626.417,15
260	HAKLAR HESABI	962.248,52	1.297.828,41	1.480.398,41					
264	ÖZEL MALİYETLER HESABI	0,00	0,00	0,00					
268	BİRİKMİŞ AMORTİSMANLAR HESABI (-)	-962.248,52	-1.297.828,41	-1.480.398,41					
28	GELECEK YILLARA AİT GİDERLER	0,00	0,00	0,00					
280	GELECEK YILLARA AİT GİDERLER HESABI	0,00	0,00	0,00					
29	DİĞER DURAN VARLIKLAR	105.804,24	136.206,74	287.282,20					
294	ELDEN ÇIKARILACAK STOKLAR VE MADDİ DURAN VARLIKLAR HESABI	480.329,99	651.781,24	984.488,61					
297	DİĞER ÇEŞİTLİ DURAN VARLIKLAR HESABI	0,00	0,00	0,00					
299	BİRİKMİŞ AMORTİSMANLAR HESABI (-)	-374.525,75	-515.574,50	-697.206,41					
TOPLAM		1.145.723.750,88	1.157.761.706,91	1.168.500.643,88		TOPLAM	1.145.723.750,88	1.157.761.706,91	1.168.500.643,88
9	NAZIM HESAPLAR	22.673.298,20	56.129.952,04	20.220.381,34					
90	ÖDENEK HESAPLARI	0,00	0,00	0,00	9	NAZIM HESAPLAR	22.673.298,20	56.129.952,04	20.220.381,34
91	NAKİT DIŞI TEMİNAT VE KİŞİLERE AİT MENKUL KIYMETLER HESABI	2.403.368,11	5.391.871,60	6.091.924,06	90	ÖDENEK HESAPLARI	0,00	0,00	0,00
910	ALINAN TEMİNAT MEKTUPLARI HESABI	2.403.368,11	5.391.871,60	6.091.924,06	91	ALINAN TEMİNAT VE KİŞİLERE AİT MENKUL KIYMETLER HESABI	2.403.368,11	5.391.871,60	6.091.924,06
92	TAAHHÜT HESAPLARI	8.519.102,51	38.987.252,86	1.311.322,28	911	ALINAN TEMİNAT MEKTUPLARI EMANETLERİ HESABI	2.403.368,11	5.391.871,60	6.091.924,06
920	GİDER TAAHHÜTLERİ HESABI	8.519.102,51	38.987.252,86	1.311.322,28	92	TAAHHÜT HESAPLARI	8.519.102,51	38.987.252,86	1.311.322,28
99	DİĞER NAZIM HESAPLAR	11.750.827,58	11.750.827,58	12.817.135,00	921	GİDER TAAHHÜTLERİ KARŞILIĞI HESABI	8.519.102,51	38.987.252,86	1.311.322,28
990	KIRAYA VERİLEN İRTİFAK HAKKI TESİS EDİLEN MADDİ DURAN VARLIKLARIN KIRAYA VERİLEN İRTİFAK HAKKI HESABI	11.750.827,58	11.750.827,58	11.750.827,58	99	DİĞER NAZIM HESAPLAR	11.750.827,58	11.750.827,58	12.817.135,00
993	MADDİ DURAN VARLIKLARIN KIRAYA VERİLEN İRTİFAK HAKKI HESABI	0,00	0,00	1.066.307,42	999	DİĞER NAZIM HESAPLAR KARŞILIĞI HESABI	11.750.827,58	11.750.827,58	12.817.135,00
GENEL TOPLAM		1.168.397.049,08	1.213.891.658,95	1.188.721.025,22		GENEL TOPLAM	1.168.397.049,08	1.213.891.658,95	1.188.721.025,22

BÜTÇE
UYGULAMA
SONUÇLARI
TABLOSU
(Örnek-79)

T.C.
NARLIDERE BELEDİYE BAŞKANLIĞI
2022 MALİ YILI BÜTÇE UYGULAMA SONUÇLARI TABLOSU

Hesap Kodu	EKONOMİK KODU				BÜTÇE GİDERİN TÜRÜ	(2020) Yılı	(2021) Yılı	Cari Yıl (2022)	Hesap Kodu	EKONOMİK KODU				BÜTÇE GELİRİN TÜRÜ	(2020) Yılı	(2021) Yılı	Cari Yıl (2022)
	KOD1	KOD2	KOD3	KOD4						KOD1	KOD2	KOD3	KOD4				
830	1				Personel Giderleri	27.207.668,26	30.102.356,93	45.032.064,47	800	1			Vergi Gelirleri	23.908.636,18	29.070.620,33	41.920.154,56	
830	1	1			Memurlar	6.630.635,35	7.581.276,33	12.323.599,69	800	1	2		Mülkiyet Üzerinden Alınan Vergiler	18.870.508,68	23.055.390,93	26.993.935,28	
830	1	1	1		Temel Maaşlar	1.836.702,53	2.089.875,22	3.591.588,73	800	1	2	9	Mülkiyet Üzerinden Alınan Diğer Vergiler	18.870.508,68	23.055.390,93	26.993.935,28	
830	1	1	1	1	Temel Maaşlar	1.836.702,53	2.089.875,22	3.591.588,73	800	1	2	9	51	Bina Vergisi	14.744.617,01	17.889.263,06	21.852.290,25
830	1	1	2		Zamlar ve Tazminatlar	2.300.979,35	2.471.756,49	4.242.320,38	800	1	2	9	52	Arsa Vergisi	3.946.178,60	5.162.614,50	5.137.563,96
830	1	1	2	1	Zamlar ve Tazminatlar	2.300.979,35	2.471.756,49	4.242.320,38	800	1	2	9	53	Arazi Vergisi	3.513,65	3.513,37	4.081,07
830	1	1	3		Ödenekler	23.429,00	26.447,89	125.415,82	800	1	2	9	54	Çevre Temizlik Vergisi	176.199,42	0,00	0,00
830	1	1	3	1	Ödenekler	23.429,00	26.447,89	125.415,82	800	1	3			Dahilde Alınan Mal ve Hizmet Vergileri	3.216.812,35	3.919.874,29	11.608.792,31
830	1	1	4		Sosyal Haklar	2.335.860,54	2.880.320,06	4.071.429,85	800	1	3	1		Kayıt Bulunamadı	0,00	0,00	0,00
830	1	1	4	1	Sosyal Haklar	2.335.860,54	2.880.320,06	4.071.429,85	800	1	3	1	51	Kayıt Bulunamadı	0,00	0,00	0,00
830	1	1	5		Ek Çalışma Karşılıkları	60.004,59	67.927,37	86.233,21	800	1	3	1	52	Kayıt Bulunamadı	0,00	0,00	0,00
830	1	1	5	1	Ek Çalışma Karşılıkları	60.004,59	67.927,37	86.233,21	800	1	3	1	53	Kayıt Bulunamadı	0,00	0,00	0,00
830	1	1	6		Ödül ve İkramiyeler	38.615,30	44.949,30	133.441,28	800	1	3	1	54	Kayıt Bulunamadı	0,00	0,00	0,00
830	1	1	6	1	Ödül ve İkramiyeler	38.615,30	44.949,30	133.441,28	800	1	3	2		Özel Tüketim Vergisi	2.881.960,80	3.369.807,88	10.688.070,08
830	1	1	9		Diğer Giderler	35.044,04	0,00	73.170,42	800	1	3	2	51	Haberleşme Vergisi	26.673,30	39.785,18	35.675,00
830	1	1	9	1	Diğer Giderler	35.044,04	0,00	73.170,42	800	1	3	2	52	Konutlara Ait Elektrik ve Havagazı Tüke	2.855.287,50	1.787,21	713.673,94
830	1	2			Sözleşmeli Personel	147.707,74	288.693,29	1.448.570,09	800	1	3	2	53	İşyerlerine Ait Elektrik ve Havagazı Tüke	0,00	3.328.235,49	9.938.721,14
830	1	2	1		Ücretler	73.625,03	141.145,67	808.734,31	800	1	3	9		Dahilde Alınan Diğer Mal ve Hizmet Ver	334.851,55	550.066,41	920.722,23
830	1	2	1	1	657 S.K. 4/B Sözleşmeli Personel Ücretl	0,00	0,00	0,00	800	1	3	9	51	Eğlence Vergisi	271.444,36	0,00	0,00
830	1	2	1	2	Kadro Karşılığı Sözleşmeli Personel Ücr	73.625,03	141.145,67	808.734,31	800	1	3	9	53	İlan ve Reklam Vergisi	63.407,19	70.991,28	93.251,15
830	1	2	2		Zamlar ve Tazminatlar	22.854,10	43.013,49	227.524,22	800	1	3	9	55	Biletle Girilmeyen Yerlere Ait Eğlence V	0,00	50,00	7.230,00
830	1	2	2	1	657 S.K. 4/B Sözleşmeli Personel Zam v	0,00	0,00	0,00	800	1	3	9	56	Müşterek Bahislere Ait Eğlence Vergisi	0,00	279.928,19	480.193,41
830	1	2	2	2	Kadro Karşılığı Sözleşmeli Personel Zan	22.854,10	43.013,49	227.524,22	800	1	3	9	57	Konutlara Ait Çevre Temizlik Vergisi	0,00	68,00	0,00
830	1	2	4		Sosyal Haklar	51.228,61	104.534,13	412.311,56	800	1	3	9	58	İşyeri ve Diğer Şekillerde Kullanılan Bin	0,00	199.028,94	340.047,67
830	1	2	4	1	657 S.K. 4/B Sözleşmeli Personel Sosyal	10.470,94	20.026,82	53.147,28	800	1	4			Kayıt Bulunamadı	0,00	0,00	0,00
830	1	2	4	2	Kadro Karşılığı Sözleşmeli Personel Sos	40.757,67	84.507,31	359.164,28	800	1	4	4		Kayıt Bulunamadı	0,00	0,00	0,00
830	1	2	9		Diğer Giderler	0,00	0,00	0,00	800	1	4	4	51	Kayıt Bulunamadı	0,00	0,00	0,00
830	1	2	9	1	657 S.K. 4/B Sözleşmeli Personelin Diğe	0,00	0,00	0,00	800	1	4	4	52	Kayıt Bulunamadı	0,00	0,00	0,00
830	1	3			İşçiler	19.930.165,94	21.669.178,26	30.200.359,19	800	1	4	6		Kayıt Bulunamadı	0,00	0,00	0,00
830	1	3	1		Ücretler	7.724.537,58	8.351.326,37	12.903.951,55	800	1	4	6	51	Kayıt Bulunamadı	0,00	0,00	0,00
830	1	3	1	1	Sürekli İşçilerin Ücretleri	7.724.537,58	8.351.326,37	12.903.951,55	800	1	4	8		Kayıt Bulunamadı	0,00	0,00	0,00
830	1	3	1	2	Geçici İşçilerin Ücretleri	0,00	0,00	0,00	800	1	4	8	51	Kayıt Bulunamadı	0,00	0,00	0,00
830	1	3	2		İhbar ve Kıdem Tazminatlar	1.558.283,05	1.452.902,35	201.691,66	800	1	6			Harçlar	1.821.315,15	2.095.355,11	3.317.426,97
830	1	3	2	1	Sürekli İşçilerin İhbar ve Kıdem Tazmina	1.558.283,05	1.452.902,35	201.691,66	800	1	6	9		Diğer Harçlar	1.821.315,15	2.095.355,11	3.317.426,97
830	1	3	2	2	Geçici İşçilerin İhbar ve Kıdem Tazmina	0,00	0,00	0,00	800	1	6	9	51	Bina İnşaat Harcı	40.513,25	0,00	0,00
830	1	3	3		Sosyal Haklar	7.252.866,91	6.235.821,77	10.376.170,81	800	1	6	9	52	Hayvan Kesimi Muayene ve Denetleme İ	0,00	0,00	2.600,00

830	1	3	3	1	Sürekli İşçilerin Sosyal Hakları	7.252.866,91	6.235.821,77	10.376.170,81	800	1	6	9	53	İşgal Harcı	197.147,69	388.051,23	438.406,72
830	1	3	3	2	Geçici İşçilerin Sosyal Hakları	0,00	0,00	0,00	800	1	6	9	54	İşyeri Açma İzni Harcı	9.077,00	10.585,20	13.770,00
830	1	3	4		Fazla Mesailer	646.700,32	1.088.128,67	2.058.887,53	800	1	6	9	55	Kaynak Suları Harcı	0,00	713,87	3.326,52
830	1	3	4	1	Sürekli İşçilerin Fazla Mesailer	646.700,32	1.088.128,67	2.058.887,53	800	1	6	9	56	Ölçü ve Tartı Aletleri Muayene Harcı	101,00	0,00	0,00
830	1	3	4	2	Geçici İşçilerin Fazla Mesailer	0,00	0,00	0,00	800	1	6	9	57	Tatil Günlerinde Çalışma Ruhsatı Harcı	0,00	0,00	0,00
830	1	3	5		Ödül ve İkramiyeler	1.555.898,94	3.308.626,79	4.307.702,48	800	1	6	9	58	Tellallık Harcı	407.574,00	151.510,80	635.169,45
830	1	3	5	1	Sürekli İşçilerin Ödül ve İkramiyeleri	1.555.898,94	3.308.626,79	4.307.702,48	800	1	6	9	60	Konutlara Ait Yapı Kullanma İzni Harcı	135.329,75	72.638,25	22.812,60
830	1	3	5	2	Geçici İşçilerin Ödül ve İkramiyeleri	0,00	0,00	0,00	800	1	6	9	61	İşyerlerine Ait Yapı Kullanma İzni Harcı	0,00	4.598,00	0,00
830	1	3	9		Diğer Ödemeler	1.191.879,14	1.232.372,31	351.955,16	800	1	6	9	62	Konutlara Ait Bina İnşaat Harcı	0,00	36.649,50	252,00
830	1	3	9	1	Sürekli İşçilerin Diğer Ödemeleri	1.191.879,14	1.232.372,31	351.955,16	800	1	6	9	64	Kayıt ve Suret Harcı	0,00	1.743,00	0,00
830	1	3	9	2	Geçici İşçilerin Diğer Ödemeleri	0,00	0,00	0,00	800	1	6	9	65	Parselasyon Harcı	0,00	451,00	0,00
830	1	4			Geçici Personel	66.583,67	42.942,10	222.091,57	800	1	6	9	69	Altyapı Kazı İzni Harcı	0,00	96.639,90	371.575,96
830	1	4	1		Ücretler	66.583,67	42.942,10	222.091,57	800	1	6	9	99	Diğer Harçlar	1.031.572,46	1.331.774,36	1.829.513,72
830	1	4	1	2	Aday Çırak Çırac ve Stajyer Öğrencilerin	66.583,67	42.942,10	222.091,57	800	1	7			Kayıt Bulunamadı	0,00	0,00	0,00
830	1	5			Diğer Personel	432.575,56	520.266,95	837.443,93	800	1	7	1		Kayıt Bulunamadı	0,00	0,00	0,00
830	1	5	1		Ücret ve Diğer Ödemeler	432.575,56	520.266,95	837.443,93	800	1	7	1	1	Kayıt Bulunamadı	0,00	0,00	0,00
830	1	5	1	51	Belediye Başkanına Yapılan Ödemeler	202.286,35	231.904,86	366.849,74	800	1	7	2		Kayıt Bulunamadı	0,00	0,00	0,00
830	1	5	1	52	Belediye Meclis Üyelerine Yapılan Öde	230.289,21	288.362,09	470.594,19	800	1	7	2	1	Kayıt Bulunamadı	0,00	0,00	0,00
830	2				Sosyal Güvenlik Kurumlarına Devlet Pri	4.732.711,50	5.245.266,06	8.151.190,56	800	1	8			Kayıt Bulunamadı	0,00	0,00	0,00
830	2	1			Memurlar	779.884,28	867.722,96	1.461.910,39	800	1	8	1		Kayıt Bulunamadı	0,00	0,00	0,00
830	2	1	1		Kayıt Bulunamadı	0,00	0,00	0,00	800	1	8	1	51	Kayıt Bulunamadı	0,00	0,00	0,00
830	2	1	1	1	Kayıt Bulunamadı	0,00	0,00	0,00	800	1	8	1	52	Kayıt Bulunamadı	0,00	0,00	0,00
830	2	1	6		Sosyal Güvenlik Kurumuna	779.884,28	867.722,96	1.461.910,39	800	1	8	1	53	Kayıt Bulunamadı	0,00	0,00	0,00
830	2	1	6	1	Sosyal Güvenlik Primi Ödemeleri	483.928,74	537.673,60	903.679,18	800	1	8	1	54	Kayıt Bulunamadı	0,00	0,00	0,00
830	2	1	6	2	Sağlık Primi Ödemeleri	295.955,54	330.049,36	558.231,21	800	1	8	1	56	Kayıt Bulunamadı	0,00	0,00	0,00
830	2	2			Sözleşmeli Personel	26.423,24	56.839,98	249.389,75	800	1	8	1	59	Kayıt Bulunamadı	0,00	0,00	0,00
830	2	2	4		İşsizlik Sigortası Fonuna	0,00	0,00	0,00	800	1	8	1	60	Kayıt Bulunamadı	0,00	0,00	0,00
830	2	2	4	1	İşsizlik Sigortası Fonuna	0,00	0,00	0,00	800	1	8	1	62	Kayıt Bulunamadı	0,00	0,00	0,00
830	2	2	6		Sosyal Güvenlik Kurumuna	26.423,24	56.839,98	249.389,75	800	1	8	1	90	Kayıt Bulunamadı	0,00	0,00	0,00
830	2	2	6	1	Sosyal Güvenlik Primi Ödemeleri	16.756,19	36.020,64	158.149,68	800	2				Kayıt Bulunamadı	0,00	0,00	0,00
830	2	2	6	2	Sağlık Primi Ödemeleri	9.667,05	20.819,34	91.240,07	800	2	1			Kayıt Bulunamadı	0,00	0,00	0,00
830	2	3			İşçiler	3.926.403,98	4.320.703,12	6.439.890,42	800	2	1	1		Kayıt Bulunamadı	0,00	0,00	0,00
830	2	3	2		Kayıt Bulunamadı	0,00	0,00	0,00	800	2	1	1	90	Kayıt Bulunamadı	0,00	0,00	0,00
830	2	3	2	1	Kayıt Bulunamadı	0,00	0,00	0,00	800	2	1	2		Kayıt Bulunamadı	0,00	0,00	0,00
830	2	3	4		İşsizlik Sigortası Fonuna	349.013,43	384.063,55	572.433,40	800	2	1	2	90	Kayıt Bulunamadı	0,00	0,00	0,00
830	2	3	4	1	İşsizlik Sigortası Fonuna	349.013,43	384.063,55	572.433,40	800	2	3			Kayıt Bulunamadı	0,00	0,00	0,00
830	2	3	6		Sosyal Güvenlik Kurumuna	3.577.390,55	3.936.639,57	5.867.457,02	800	2	3	1		Kayıt Bulunamadı	0,00	0,00	0,00
830	2	3	6	1	Sosyal Güvenlik Primi Ödemeleri	3.577.390,55	3.936.639,57	5.867.457,02	800	2	3	1	90	Kayıt Bulunamadı	0,00	0,00	0,00
830	2	3	6	2	Sağlık Primi Ödemeleri	0,00	0,00	0,00	800	2	3	2		Kayıt Bulunamadı	0,00	0,00	0,00
830	2	5			Diğer Personel	0,00	0,00	0,00	800	2	3	2	9	Kayıt Bulunamadı	0,00	0,00	0,00
830	2	5	6		Sosyal Güvenlik Kurumuna	0,00	0,00	0,00	800	2	3	2	10	Kayıt Bulunamadı	0,00	0,00	0,00
830	2	5	6	1	Sosyal Güvenlik Primi Ödemeleri	0,00	0,00	0,00	800	2	5			Kayıt Bulunamadı	0,00	0,00	0,00
830	3				Mal Ve Hizmet Alım Giderleri	23.216.247,06	37.568.010,59	86.385.139,72	800	2	5	1		Kayıt Bulunamadı	0,00	0,00	0,00

830	3	2			Tüketime Yönelik Mal Ve Malzeme Alım	7.058.128,84	6.852.273,52	16.995.106,63	800	2	5	1	3	Kayıt Bulunamadı		0,00	0,00	0,00
830	3	2	1		Kırtasiye ve Büro Malzemesi Alımları	496.761,94	349.960,27	587.858,86	800	2	5	1	7	Kayıt Bulunamadı		0,00	0,00	0,00
830	3	2	1	1	Kırtasiye Alımları	102.192,08	125.895,24	250.343,66	800	2	5	1	90	Kayıt Bulunamadı		0,00	0,00	0,00
830	3	2	1	2	Büro Malzemesi Alımları	8.262,00	1.132,80	41.437,50	800	2	6			Kayıt Bulunamadı		0,00	0,00	0,00
830	3	2	1	3	Periyodik Yayın Alımları	0,00	0,00	975,00	800	2	6	1		Kayıt Bulunamadı		0,00	0,00	0,00
830	3	2	1	4	Diğer Yayın Alımları	26.927,73	11.503,00	17.766,50	800	2	6	1	5	Kayıt Bulunamadı		0,00	0,00	0,00
830	3	2	1	5	Baskı ve Cilt Giderleri	359.380,13	211.429,23	274.986,20	800	2	6	1	90	Kayıt Bulunamadı		0,00	0,00	0,00
830	3	2	1	90	Diğer Kırtasiye ve Büro Malzemesi Alım	0,00	0,00	2.350,00	800	2	6	6		Kayıt Bulunamadı		0,00	0,00	0,00
830	3	2	2		Su ve Temizlik Malzemesi Alımları	1.200.905,54	1.262.862,81	2.272.647,77	800	2	6	6	1	Kayıt Bulunamadı		0,00	0,00	0,00
830	3	2	2	1	Su Alımları	603.762,00	808.878,00	1.596.379,68	800	2	6	6	90	Kayıt Bulunamadı		0,00	0,00	0,00
830	3	2	2	2	Temizlik Malzemesi Alımları	597.143,54	453.984,81	676.268,09	800	2	7			Kayıt Bulunamadı		0,00	0,00	0,00
830	3	2	3		Enerji Alımları	3.125.534,83	3.655.721,40	10.686.199,52	800	2	7	1		Kayıt Bulunamadı		0,00	0,00	0,00
830	3	2	3	1	Yakacak Alımları	16.424,44	132.774,28	54.892,55	800	2	7	1	53	Kayıt Bulunamadı		0,00	0,00	0,00
830	3	2	3	2	Akaryakıt ve Yağ Alımları	1.814.066,16	2.241.195,33	6.668.348,08	800	2	7	9		Kayıt Bulunamadı		0,00	0,00	0,00
830	3	2	3	3	Elektrik Alımları	1.295.044,23	1.281.751,79	3.962.958,89	800	2	7	9	90	Kayıt Bulunamadı		0,00	0,00	0,00
830	3	2	4		Yiyecek İçecek ve Yem Alımları	59.839,97	63.684,00	75.222,36	800	2	9			Kayıt Bulunamadı		0,00	0,00	0,00
830	3	2	4	1	Yiyecek Alımları	0,00	0,00	0,00	800	2	9	1		Kayıt Bulunamadı		0,00	0,00	0,00
830	3	2	4	2	İçecek Alımları	8.343,00	13.770,00	19.467,36	800	2	9	1	90	Kayıt Bulunamadı		0,00	0,00	0,00
830	3	2	4	3	Yem Alımları	51.496,97	49.914,00	55.755,00	800	3				Teşebbüs ve Mülkiyet Gelirleri	9.206.906,10	9.933.358,34	11.274.944,90	
830	3	2	4	90	Diğer Yiyecek İçecek ve Yem Alımları	0,00	0,00	0,00	800	3	1			Mal ve Hizmet Satış Gelirleri	8.512.092,34	8.594.161,66	9.974.161,01	
830	3	2	5		Giyim ve Kuşam Alımları	257.194,86	297.326,08	704.430,58	800	3	1	1		Mal Satış Gelirleri	116.660,00	85.108,00	34.582,00	
830	3	2	5	1	Giyecek Alımları	197.745,84	297.326,08	698.958,82	800	3	1	1	1	Şartname Basılı Evrak Form Satış Gelirle	116.660,00	81.188,00	24.047,00	
830	3	2	5	2	Spor Malzemeleri Alımları	0,00	0,00	3.371,76	800	3	1	1	2	Kitap Yayın vb. Satış Gelirleri	0,00	0,00	0,00	
830	3	2	5	3	Tören Malzemeleri Alımları	1.770,00	0,00	0,00	800	3	1	1	12	Aile Cüzdanı Satış Bedeli	0,00	3.920,00	10.535,00	
830	3	2	5	4	Bando Malzemeleri Alımları	0,00	0,00	0,00	800	3	1	1	99	Diğer Mal Satış Gelirleri	0,00	0,00	0,00	
830	3	2	5	90	Diğer Giyim ve Kuşam Alımları	57.679,02	0,00	2.100,00	800	3	1	2		Hizmet Gelirleri	8.395.432,34	8.509.053,66	9.939.579,01	
830	3	2	6		Özel Malzeme Alımları	338.566,15	355.149,71	1.255.097,63	800	3	1	2	2	Muayene denetim ve kontrol ücretleri	166.854,41	66.086,00	582.514,56	
830	3	2	6	1	Laboratuvar Malzemesi ile Kimyevi ve T	0,00	3.829,10	1.650,00	800	3	1	2	3	Avukatlık Vekalet Ücreti Gelirleri	2.865,52	5.112,65	5.700,57	
830	3	2	6	2	Tıbbi Malzeme ve İlaç Alımları	112.125,31	176.516,41	473.624,99	800	3	1	2	4	Kurs Toplantı Seminer Eğitim vb. Faaliye	0,00	0,00	562.794,56	
830	3	2	6	3	Zirai Malzeme ve İlaç Alımları	19.986,82	64.074,34	587.289,64	800	3	1	2	11	İlan ve Reklam Gelirleri	0,00	0,00	0,00	
830	3	2	6	4	Canlı Hayvan Alım Bakım ve Diğer Gide	0,00	0,00	0,00	800	3	1	2	14	Çevre Kirliliğini Önleme Gelirleri	250.601,66	341.214,27	914.119,00	
830	3	2	6	90	Diğer Özel Malzeme Alımları	206.454,02	110.729,86	192.533,00	800	3	1	2	36	Sosyal Tesis İşletme Gelirleri	1.750,00	0,00	2.500,00	
830	3	2	7		Güvenlik ve Savunmaya Yönelik Mal Ma	0,00	0,00	5.633,32	800	3	1	2	51	Çevre ve Esenlik Hizmetlerine İlişkin Ge	7.618.312,90	7.688.571,73	7.529.873,47	
830	3	2	7	1	Güvenlik ve Savunmaya Yönelik Silah A	0,00	0,00	0,00	800	3	1	2	53	Eğitim Hizmetlerine İlişkin Gelirler	205.540,00	101.411,01	13.944,14	
830	3	2	7	9	Güvenlik ve Savunmaya Yönelik Diğer C	0,00	0,00	0,00	800	3	1	2	54	Ekonomik Hizmetlere İlişkin Gelirler	4.485,00	33.440,00	56.464,00	
830	3	2	7	11	Güvenlik ve Savunmaya Yönelik Makine	0,00	0,00	5.633,32	800	3	1	2	55	Kültürel Hizmetlere İlişkin Gelirler	0,00	0,00	0,00	
830	3	2	9		Diğer Tüketim Mal ve Malzemesi Alımla	1.579.325,55	867.569,25	1.408.016,59	800	3	1	2	56	Sağlık Hizmetlerine İlişkin Gelirler	0,00	10.555,00	16.450,00	
830	3	2	9	1	Bahçe Malzemesi Alımları ile Yapım ve	963.926,00	433.293,71	389.723,71	800	3	1	2	57	Sosyal Hizmetlere İlişkin Gelirler	97.400,00	155.060,00	186.690,00	
830	3	2	9	90	Diğer Tüketim Mal ve Malzemesi Alımla	615.399,55	434.275,54	1.018.292,88	800	3	1	2	60	Tarımsal Hizmetlere İlişkin Gelirler	0,00	40.119,02	16.875,00	
830	3	3			Yolluklar	53.533,65	65.371,35	82.286,19	800	3	1	2	90	Kayıt Bulunamadı		0,00	0,00	0,00
830	3	3	1		Yurtiçi Geçici Görev Yollukları	500,00	4.233,41	1.462,00	800	3	1	2	99	Diğer hizmet gelirleri	47.622,85	67.483,98	51.653,71	
830	3	3	1	1	Yurtiçi Geçici Görev Yollukları	500,00	4.233,41	1.462,00	800	3	3			KİT ve Kamu Bankaları Gelirleri	0,00	0,00	0,00	

830	3	3	2		Yurtiçi Sürekli Görev Yollukları	10.129,26	11.980,25	3.167,93	800	3	3	1		Hazine Portföyü ve İştirak Gelirleri	0,00	0,00	0,00
830	3	3	2	1	Yurtiçi Sürekli Görev Yollukları	10.129,26	11.980,25	3.167,93	800	3	3	1	1	Kayıt Bulunamadı	0,00	0,00	0,00
830	3	3	3		Yurtdışı Geçici Görev Yollukları	0,00	0,00	0,00	800	3	3	2		Kayıt Bulunamadı	0,00	0,00	0,00
830	3	3	3	1	Yurtdışı Geçici Görev Yollukları	0,00	0,00	0,00	800	3	3	2	90	Kayıt Bulunamadı	0,00	0,00	0,00
830	3	3	5		Yolluk Tazminatları	42.904,39	49.157,69	77.656,26	800	3	5			Kurumlar Karları	0,00	0,00	0,00
830	3	3	5	2	Arazi Tazminatları	42.904,39	49.157,69	77.656,26	800	3	5	5		Mahalli İdareler	0,00	0,00	0,00
830	3	4			Görev Giderleri	964.386,10	5.172.695,84	25.071.861,97	800	3	5	5	54	Ekonomik Hizmetlere İlişkin Kurumların	0,00	0,00	0,00
830	3	4	1		Tahliye Giderleri	0,00	0,00	0,00	800	3	5	9		Diğer kurumlar karları	0,00	0,00	0,00
830	3	4	1	2	Afet Bölgesi Tahliye Giderleri	0,00	0,00	0,00	800	3	5	9	99	Diğer kurumlar karları	0,00	0,00	0,00
830	3	4	2		Yasal Giderler	650.399,50	162.448,44	11.534.541,97	800	3	6			Kira Gelirleri	694.813,76	1.339.196,68	1.300.783,89
830	3	4	2	1	Beyiye Aidatları	0,00	0,00	0,00	800	3	6	1		Taşınmaz Kiraları	688.398,42	623.538,45	1.287.769,73
830	3	4	2	3	Kusursuz Tazminatlar	0,00	0,00	0,00	800	3	6	1	1	Lojman Kira Gelirleri	13.560,51	15.436,15	13.628,70
830	3	4	2	4	Mahkeme Harç ve Giderleri	643.799,50	143.970,11	11.532.865,90	800	3	6	1	3	Sosyal Tesis Kira Gelirleri	41.750,00	29.250,00	113.400,00
830	3	4	2	5	Ödül İkramiye ve Benzeri Ödemeler	6.600,00	7.250,00	0,00	800	3	6	1	4	Spor Tesisi Kira Gelirleri	0,00	0,00	0,00
830	3	4	2	90	Diğer Yasal Giderler	0,00	11.228,33	1.676,07	800	3	6	1	5	Kültür Amaçlı Tesis Kira Gelirleri	0,00	0,00	26.250,00
830	3	4	3		Ödenecek Vergi Resim Harçlar ve Benzeri	43.048,20	25.433,47	37.707,02	800	3	6	1	99	Diğer Taşınmaz Kira Gelirleri	633.087,91	578.852,30	1.134.491,03
830	3	4	3	1	Vergi Ödemeleri ve Benzeri Giderler	598,00	0,00	1.717,92	800	3	6	2		Taşınır Kiraları	6.415,34	15.658,23	13.014,16
830	3	4	3	2	İşletme Ruhsatı Ödemeleri ve Benzeri Giderler	0,00	0,00	0,00	800	3	6	2	1	Taşınır Kira Gelirleri	6.415,34	15.658,23	13.014,16
830	3	4	3	90	Diğer Vergi Resim ve Harçlar ve Benzeri Giderler	42.450,20	25.433,47	35.989,10	800	3	6	3		Ön İzin, İrtifak Hakkı ve Kullanma İzinleri Gelirleri	0,00	700.000,00	0,00
830	3	4	4		Kültür Varlıkları Alımı ve Korunması Giderleri	270.938,40	4.984.813,93	13.499.612,98	800	3	6	3	2	İrtifak Hakkı Gelirleri	0,00	700.000,00	0,00
830	3	4	4	2	Restorasyon ve Yenileme Giderleri	270.938,40	4.984.813,93	13.499.612,98	800	3	9			Diğer Teşebbüs ve Mülkiyet Gelirleri	0,00	0,00	0,00
830	3	4	9		Diğer Görev Giderleri	0,00	0,00	0,00	800	3	9	99		Kayıt Bulunamadı	0,00	0,00	0,00
830	3	4	9	1	Karantina Giderleri	0,00	0,00	0,00	800	3	9	99	99	Kayıt Bulunamadı	0,00	0,00	0,00
830	3	4	9	90	Diğer Görev Giderleri	0,00	0,00	0,00	800	4				Alınan Bağış ve Yardımlar ile Özel Gelirler	163.597,44	2.990.888,36	6.336.726,51
830	3	5			Hizmet Alımları	11.120.988,40	19.702.477,08	35.396.699,44	800	4	2			Merkezi Yönetim Bütçesine Dahil İdare Gelirleri	0,00	0,00	0,00
830	3	5	1		Müşavir Firma ve Kişilere Ödemeler	9.433.388,33	16.854.033,19	15.167.963,21	800	4	2	1		Cari	0,00	0,00	0,00
830	3	5	1	1	Etüt-Proje Bilirkişi Ekspertiz Giderleri	394.601,41	98.825,00	272.580,00	800	4	2	1	1	Hazine yardımı	0,00	0,00	0,00
830	3	5	1	2	Araştırma ve Geliştirme Giderleri	0,00	0,00	0,00	800	4	3			Diğer İdarelerden Alınan Bağış ve Yardımlar	667,68	0,00	0,00
830	3	5	1	3	Bilgisayar Hizmeti Alımları	356.618,50	660.697,27	570.541,15	800	4	3	1		Cari	0,00	0,00	0,00
830	3	5	1	4	Müteahhithlik Hizmetleri	840.557,30	4.102.981,16	4.543.566,73	800	4	3	1	2	Mahalli İdarelerden Alınan Bağış ve Yardımlar	0,00	0,00	0,00
830	3	5	1	5	Harita Yapım ve Alım Giderleri	1.978,38	0,00	1.556,50	800	4	3	2		Sermaye	667,68	0,00	0,00
830	3	5	1	6	Enformasyon ve Raporlama Giderleri	67.850,00	134.520,00	140.597,00	800	4	3	2	2	Mahalli İdarelerden Alınan Bağış ve Yardımlar	667,68	0,00	0,00
830	3	5	1	7	Danışma Yönetim ve İşletim Giderleri	1.050,00	0,00	0,00	800	4	4			Kurumlardan ve Kişilerden Alınan Yardımlar	366,72	0,00	0,00
830	3	5	1	8	Temizlik Hizmeti Alım Giderleri	4.598.947,58	7.789.696,41	4.801.528,17	800	4	4	1		Cari	366,72	0,00	0,00
830	3	5	1	9	Özel Güvenlik Hizmeti Alım Giderleri	1.719.697,14	2.838.374,72	3.950.241,02	800	4	4	1	1	Kurumlardan alınan Bağış ve Yardımlar	0,00	0,00	0,00
830	3	5	1	10	İş Sağlığı ve Güvenliği Hizmeti Alım Giderleri	25.146,40	70.686,00	98.277,00	800	4	4	1	2	Kişilerden alınan Bağış ve Yardımlar	366,72	0,00	0,00
830	3	5	1	11	Hizmet Alımı Suretiyle Çalıştırılan Personel Giderleri	37.830,83	0,00	0,00	800	4	5			Proje Yardımları	162.563,04	2.990.888,36	6.336.726,51
830	3	5	1	90	Diğer Müşavir Firma ve Kişilere Ödemeler	1.389.110,79	1.158.252,63	789.075,64	800	4	5	1		Cari	162.563,04	0,00	3.266.520,38
830	3	5	2		Haberleşme Giderleri	216.951,02	200.101,44	313.237,96	800	4	5	1	1	Genel Bütçeli İdarelerden Alınan Proje Yardımları	162.563,04	0,00	155.468,23
830	3	5	2	1	Posta ve Telgraf Giderleri	53.366,22	63.759,20	134.535,50	800	4	5	1	5	Mahalli İdarelerden Alınan Proje Yardımları	0,00	0,00	3.111.052,15
830	3	5	2	2	Telefon Abonelik ve Kullanım Ücretleri	13.866,58	15.457,90	0,00	800	4	5	2		Sermaye	0,00	2.990.888,36	3.070.206,13
830	3	5	2	3	Bilgiye Abonelik ve İnternet Erişimi Giderleri	135.062,62	120.884,34	178.702,46	800	4	5	2	1	Genel Bütçeli İdarelerden Alınan Proje Yardımları	0,00	0,00	0,00

830	3	5	2	4	Haberleşme Cihazları Ruhsat ve Kullanı	0,00	0,00	0,00	800	4	5	2	5	Mahalli İdarelerden Alman Proje Yardım	0,00	2.990.888,36	3.070.206,13
830	3	5	2	6	Hat Kira Giderleri	0,00	0,00	0,00	800	5				Diğer Gelirler	25.183.022,33	33.382.105,11	58.675.090,03
830	3	5	2	90	Diğer Haberleşme Giderleri	14.655,60	0,00	0,00	800	5	1			Faiz Gelirleri	1.149.748,46	791.546,55	1.438.981,94
830	3	5	3		Taşıma Giderleri	3.800,00	10.000,00	18.550,00	800	5	1	5		Menkul Kıymet ve Gecikmiş Ödemeler F	0,00	0,00	0,00
830	3	5	3	2	Yolcu Taşıma Giderleri	0,00	0,00	0,00	800	5	1	5	1	Menkul Kıymet ve Gecikmiş Ödemeler F	0,00	0,00	0,00
830	3	5	3	3	Yük Taşıma Giderleri	0,00	0,00	0,00	800	5	1	8		Vergi Resim ve Harç Gecikme Faizleri	1.149.748,46	642.198,61	1.292.833,83
830	3	5	3	4	Geçiş Ücretleri	3.800,00	10.000,00	18.550,00	800	5	1	8	1	Vergi Resim ve Harç Gecikme Faizleri	1.149.748,46	642.198,61	1.292.833,83
830	3	5	3	90	Diğer Taşıma Giderleri	0,00	0,00	0,00	800	5	1	9		Diğer Faizler	0,00	149.347,94	146.148,11
830	3	5	4		Tarifeye Bağlı Ödemeler	175.236,76	534.042,72	477.535,39	800	5	1	9	1	Kişilerden Alacaklar Faizleri	0,00	15.365,88	115.682,43
830	3	5	4	1	İlan Giderleri	46.172,41	372.717,93	163.160,26	800	5	1	9	3	Mevduat Faizleri	0,00	133.982,06	30.465,68
830	3	5	4	2	Sigorta Giderleri	129.064,35	161.324,79	314.375,13	800	5	1	9	99	Diğer Faizler	0,00	0,00	0,00
830	3	5	4	3	Komisyon Giderleri	0,00	0,00	0,00	800	5	2			Kişi ve Kurumlardan Alınan Paylar	22.373.143,28	30.720.473,19	54.719.793,56
830	3	5	5		Kiralar	788.755,50	807.243,60	1.300.242,00	800	5	2	2		Vergi ve Harç Gelirlerinden Alınan Payla	20.803.431,44	27.978.541,54	50.967.360,01
830	3	5	5	1	Dayanıklı Mal ve Malzeme Kiralaması G	4.881,56	0,00	0,00	800	5	2	2	51	Merkezi idare Vergi Gelirlerinden Alınan	19.765.930,17	26.863.648,74	49.528.635,66
830	3	5	5	2	Taşıt Kiralaması Giderleri	120.242,00	165.072,36	366.744,00	800	5	2	2	52	Çevre Temizlik Vergisinden Alınan Payla	1.037.501,27	1.114.892,80	0,00
830	3	5	5	3	İş Makinası Kiralaması Giderleri	663.631,94	642.171,24	933.498,00	800	5	2	2	53	Konutlara Ait Çevre Temizlik Vergisinde	0,00	0,00	1.438.724,35
830	3	5	5	7	Arsa ve Arazi Kiralaması Giderleri	0,00	0,00	0,00	800	5	2	4		Kamu Harcamalarına Katılma Payları	1.414.080,40	2.506.539,49	2.379.322,15
830	3	5	5	10	Bilgisayar ve Bilgisayar Sistemleri ve Ya	0,00	0,00	0,00	800	5	2	4	51	Kanalizasyon Harcamalarına Katılma Pay	0,00	0,00	0,00
830	3	5	5	90	Diğer Kiralama Giderleri	0,00	0,00	0,00	800	5	2	4	53	Yol Harcamalarına Katılma Payı	1.414.080,40	2.506.539,49	2.379.322,15
830	3	5	6		Devlet Borçları Genel Giderleri	0,00	0,00	0,00	800	5	2	4	99	Diğer Harcamalara Katılma Payları	0,00	0,00	0,00
830	3	5	6	51	Mahalli İdarelerin İç Borçlanma Genel G	0,00	0,00	0,00	800	5	2	8		Mahalli İdarelere Ait Paylar	155.631,44	235.392,16	1.373.111,40
830	3	5	7		Yargılama Giderleri	0,00	0,00	2.260,86	800	5	2	8	52	Müze Giriş Ücretlerinden Alınan Paylar	0,00	2.458,42	0,00
830	3	5	7	3	Rapor ve Bilirkişi Giderleri	0,00	0,00	0,00	800	5	2	8	53	Ortak Altyapı Hizmetleri İçin Diğer Kuru	0,00	0,00	0,00
830	3	5	7	90	Diğer Yargılama Giderleri	0,00	0,00	2.260,86	800	5	2	8	54	Otopark Gelirlerinden İlçe ve İlk Kademe	0,00	12.136,56	18.826,81
830	3	5	9		Diğer Hizmet Alımları	502.856,79	1.297.056,13	18.116.910,02	800	5	2	8	99	Mahalli İdarelere Ait Diğer Paylar	155.631,44	220.797,18	1.354.284,59
830	3	5	9	3	Kurslara Katılma ve Eğitim Giderleri	30.026,00	0,00	32.900,00	800	5	2	9		Diğer Paylar	0,00	0,00	0,00
830	3	5	9	11	Diğer Binaların İşletme Maliyetlerine Ka	12.208,00	11.398,00	10.832,00	800	5	2	9	1	Çalışanlardan Tedavi Katılım Payı	0,00	0,00	0,00
830	3	5	9	90	Diğer Hizmet Alımları	460.622,79	1.285.658,13	18.073.178,02	800	5	2	9	99	Diğer Paylar	0,00	0,00	0,00
830	3	6			Temsil Ve Tanıtma Giderleri	1.356.231,37	2.132.300,03	3.517.444,56	800	5	3			Para Cezaları	827.890,88	1.126.236,50	1.314.148,59
830	3	6	1		Temsil Giderleri	936.265,15	1.519.883,43	2.317.150,59	800	5	3	2		İdari Para Cezaları	482.918,03	428.498,83	460.646,52
830	3	6	1	1	Temsil Ağırhama Tören Fuar Organizasy	936.265,15	1.519.883,43	2.317.150,59	800	5	3	2	99	Diğer İdari Para Cezaları	482.918,03	428.498,83	460.646,52
830	3	6	2		Tanıtma Giderleri	419.966,22	612.416,60	1.200.293,97	800	5	3	4		Vergi Cezaları	344.877,53	697.737,67	853.502,07
830	3	6	2	1	Tanıtma Ağırhama Tören Fuar Organizas	419.966,22	612.416,60	1.200.293,97	800	5	3	4	5	6111 sayılı Kanun Kapsamında Geç Öde	0,00	0,00	0,00
830	3	7			Menkul Mal Gayrimaddi Hak Alım Bakır	2.317.296,30	3.553.224,37	5.088.650,45	800	5	3	4	6	6111 sayılı Kanun Kapsamında TÜFE/Ü	0,00	0,00	0,00
830	3	7	1		Menkul Mal Alım Giderleri	774.524,91	1.846.565,80	2.206.700,24	800	5	3	4	7	6111 sayılı Kanun Kapsamında Katsayı T	0,00	0,00	0,00
830	3	7	1	1	Büro ve İşyeri Mal ve Malzeme Alımları	25.120,28	42.309,92	221.360,14	800	5	3	4	8	6552 sayılı Kanun Kapsamında Geç Öde	0,00	0,00	0,00
830	3	7	1	2	Büro ve İşyeri Makine ve Techizat Alıml	197.494,88	403.908,00	829.021,14	800	5	3	4	9	6552 sayılı Kanun Kapsamında TÜFE/Ü	0,00	0,00	0,00
830	3	7	1	3	Avadanlık ve Yedek Parça Alımları	479.454,16	1.319.885,28	1.125.626,96	800	5	3	4	10	6552 sayılı Kanun Kapsamında Katsayı T	0,00	0,00	0,00
830	3	7	1	4	Yangından Korunma Malzemeleri Alımla	0,00	4.832,10	0,00	800	5	3	4	12	6736 S.K. Kapsamında TÜFE/ÜFE Tutar	2.138,01	0,00	0,00
830	3	7	1	90	Diğer Dayanıklı Mal ve Malzeme Alımla	72.455,59	75.630,50	30.692,00	800	5	3	4	13	6736 S.K. Kapsamında Katsayı Tutarı	3.353,83	0,00	0,00
830	3	7	2		Gayri Maddi Hak Alımları	59.560,72	27.612,00	26.153,52	800	5	3	4	15	7020 sayılı Kanun Kapsamında Yİ/ÜFE	186,17	0,00	0,00
830	3	7	2	1	Bilgisayar Yazılım Alımları ve Yapımlar	59.560,72	27.612,00	26.153,52	800	5	3	4	16	7020 sayılı Kanun Kapsamında Katsayı T	696,90	0,00	0,00

830	3	7	2	90	Diğer Gayri Maddi Hak Alımları	0,00	0,00	0,00	800	5	3	4	17	7143 sayılı Kanun Kapsamında Geç Öde	0,00	0,00	0,00
830	3	7	3		Bakım ve Onarım Giderleri	1.483.210,67	1.679.046,57	2.855.796,69	800	5	3	4	18	7143 sayılı Kanun Kapsamında Yİ/ÜFE	7.462,15	1.757,64	0,00
830	3	7	3	1	Tefrişat Bakım ve Onarım Giderleri	5.600,48	0,00	9.945,09	800	5	3	4	19	7143 sayılı Kanun Kapsamında Katsayı T	52.702,23	49.483,17	0,00
830	3	7	3	2	Makine Teçhizat Bakım ve Onarım Gide	232.319,58	209.391,66	586.486,47	800	5	3	4	22	7256 sayılı Kanun Kapsamında Geç Öde	0,00	72,86	47,75
830	3	7	3	3	Taşıt Bakım ve Onarım Giderleri	1.051.826,99	1.399.409,60	1.795.933,53	800	5	3	4	23	7256 sayılı Kanun Kapsamında Yİ/ÜFE	0,00	163.995,92	89.323,34
830	3	7	3	4	İş Makinası Onarım Giderleri	157.167,80	42.662,31	325.812,10	800	5	3	4	24	7256 sayılı Kanun Kapsamında Katsayı T	0,00	134.281,38	96.850,22
830	3	7	3	90	Diğer Bakım ve Onarım Giderleri	36.295,82	27.583,00	137.619,50	800	5	3	4	26	7326 sayılı Kanun Kapsamında Yİ/ÜFE	0,00	51.082,73	14.827,97
830	3	8			Gayrimenkul Mal Bakım Ve Onarım Gid	345.682,40	89.668,40	233.090,48	800	5	3	4	27	7326 sayılı Kanun Kapsamında Katsayı T	0,00	41.612,12	43.593,77
830	3	8	1		Hizmet Binası Bakım ve Onarım Giderle	222.372,40	40.607,40	216.784,48	800	5	3	4	91	Usulsüzlük Vergi Ziyai ve Kaçakçılık Ce	278.338,24	255.451,85	608.859,02
830	3	8	1	1	Büro Bakım ve Onarımı Giderleri	13.239,60	40.607,40	139.133,80	800	5	3	4	99	Diğer Vergi Cezaları	0,00	0,00	0,00
830	3	8	1	2	Okul Bakım ve Onarımı Giderleri	98.832,08	0,00	75.550,68	800	5	3	9		Diğer Para Cezaları	95,32	0,00	0,00
830	3	8	1	4	Atölye ve Tesis Binaları Bakım ve Onarı	0,00	0,00	0,00	800	5	3	9	2	Zamanında Ödenmeyen Ücret Gelirlerind	95,32	0,00	0,00
830	3	8	1	90	Diğer Hizmet Binası Bakım ve Onarım C	110.300,72	0,00	2.100,00	800	5	3	9	99	Yukarıda Tanımlanmayan Diğer Para Ce	0,00	0,00	0,00
830	3	8	2		Lojman Bakım ve Onarımı Giderleri	0,00	0,00	0,00	800	5	9			Diğer Çeşitli Gelirler	832.239,71	743.848,87	1.202.165,94
830	3	8	2	1	Lojman Bakım ve Onarımı Giderleri	0,00	0,00	0,00	800	5	9	1		Diğer Çeşitli Gelirler	832.239,71	743.848,87	1.202.165,94
830	3	8	3		Sosyal Tesis Bakım ve Onarımı Giderler	123.310,00	49.061,00	16.306,00	800	5	9	1	1	İrat Kaydedilecek Nakdi Teminatlar	0,00	0,00	0,00
830	3	8	3	1	Sosyal Tesis Bakım ve Onarımı Giderler	123.310,00	49.061,00	16.306,00	800	5	9	1	6	Kişilerden Alacaklar	19.808,35	87.236,94	384.967,07
830	3	8	6		Yol Bakım ve Onarımı Giderleri	0,00	0,00	0,00	800	5	9	1	51	Otopark Yönetmeliği Uyarınca Alınan Ot	0,00	0,00	0,00
830	3	8	6	1	Yol Bakım ve Onarımı Giderleri	0,00	0,00	0,00	800	5	9	1	99	Yukarıda Tanımlanmayan Diğer Çeşitli G	812.431,36	656.611,93	817.198,87
830	3	8	9		Diğer Taşınmaz Yapım Bakım ve Onarım	0,00	0,00	0,00	800	6				Sermaye Gelirleri	1.009.462,56	6.082.456,34	9.657.801,22
830	3	8	9	1	Diğer Taşınmaz Yapım Bakım ve Onarım	0,00	0,00	0,00	800	6	1			Taşınmaz Satış Gelirleri	1.008.216,00	6.082.456,34	9.657.801,22
830	3	9			Tedavi Ve Cenaze Giderleri	0,00	0,00	0,00	800	6	1	3		Diğer Bina Satış Gelirleri	0,00	520.000,00	3.955.000,00
830	3	9	1		Kamu Personeli Tedavi ve Sağlık Malzeli	0,00	0,00	0,00	800	6	1	3	1	Diğer Bina Satış Gelirleri	0,00	520.000,00	3.955.000,00
830	3	9	1	1	Kamu Personeli Tedavi ve Sağlık Malzeli	0,00	0,00	0,00	800	6	1	4		Arazi Satışı	0,00	0,00	0,00
830	3	9	2		Kamu Personeli İlaç Giderleri	0,00	0,00	0,00	800	6	1	4	1	Arazi Satışı	0,00	0,00	0,00
830	3	9	2	1	Kamu Personeli İlaç Giderleri	0,00	0,00	0,00	800	6	1	5		Arsa Satışı	1.008.216,00	5.562.456,34	5.702.801,22
830	3	9	3		Cenaze Giderleri+F8327	0,00	0,00	0,00	800	6	1	5	1	Arsa Satışı	1.008.216,00	5.562.456,34	5.702.801,22
830	3	9	3	1	Cenaze Giderleri	0,00	0,00	0,00	800	6	1	9		Diğer Taşınmaz Satış Gelirleri	0,00	0,00	0,00
830	3	9	8		Diğer Tedavi ve Sağlık Malzemesi Gider	0,00	0,00	0,00	800	6	1	9	99	Diğer Çeşitli Taşınmaz Satış Gelirleri	0,00	0,00	0,00
830	3	9	8	90	Diğer Tedavi ve Sağlık Malzemesi Gider	0,00	0,00	0,00	800	6	2			Taşınır Satış Gelirleri	1.246,56	0,00	0,00
830	3	9	9		Diğer İlaç Giderleri	0,00	0,00	0,00	800	6	2	1		Taşınır Satış Gelirleri	1.246,56	0,00	0,00
830	3	9	9	90	Diğer İlaç Giderleri	0,00	0,00	0,00	800	6	2	1	1	Taşınır Satış Gelirleri	1.246,56	0,00	0,00
830	4				Faiz Giderleri	260.691,23	747.585,62	503.249,10	BÜTÇE GELİRİ TOPLAMI (B)						59.471.624,61	81.459.428,48	127.864.717,22
830	4	2			Diğer İç Borç Faiz Giderleri	260.691,23	747.585,62	503.249,10	BÜTÇE GELİRLERİNDEN RED VE İADELERİN TÜRÜ						(2020) Yılı	(2021) Yılı	Cari Yıl (2022)
830	4	2	1		Devlet Tahvili	0,00	0,00	0,00	810	1				Vergi Gelirleri	41.506,36	203.407,30	179.921,03
830	4	2	9		Diğer İç Borç Faiz Giderleri	260.691,23	747.585,62	503.249,10									
830	4	2	9	1	TL Cinsinden Diğer İç Borç Faiz Giderle	260.691,23	747.585,62	503.249,10	810	1	2			Mülkiyet Üzerinden Alınan Vergiler	41.056,36	190.801,50	174.028,70
830	5				Cari Transferler	1.527.472,07	1.235.781,82	992.770,99	810	1	2	9		Mülkiyet Üzerinden Alınan Diğer Vergiler	41.056,36	190.801,50	174.028,70
830	5	1			Görev Zararları	904.896,40	563.190,45	380.857,13	810	1	2	9	51	Bina Vergisi	19.101,07	74.426,96	57.244,55
830	5	1	1		Kamu Teşebbüslerine	0,00	0,00	41.600,00	810	1	2	9	52	Arsa Vergisi	17.535,13	116.338,54	116.743,51
830	5	1	1	90	Diğer Teşebbüslere	0,00	0,00	41.600,00	810	1	2	9	53	Arazi Vergisi	50,39	36,00	40,64

830	5	1	2		Sosyal Güvenlik Kurumlarına	904.896,40	563.190,45	339.257,13	810	1	2	9	54	Çevre Temizlik Vergisi	4.369,77	0,00	0,00
830	5	1	2	1	Kayıt Bulunamadı	0,00	0,00	0,00	810	1	3			Dahilde Alınan Mal ve Hizmet Vergileri	435,00	5.012,80	5.892,33
830	5	1	2	2	Kayıt Bulunamadı	0,00	0,00	0,00	810	1	3	1		Kayıt Bulunamadı	0,00	0,00	0,00
830	5	1	2	4	Türkiye İş Kurumu Genel Müdürlüğü ne	0,00	0,00	0,00	810	1	3	1	51	Kayıt Bulunamadı	0,00	0,00	0,00
830	5	1	2	5	Sosyal Güvenlik Kurumu na	904.896,40	563.190,45	339.257,13	810	1	3	1	52	Kayıt Bulunamadı	0,00	0,00	0,00
830	5	2			Hazine Yardımları (Mahalli İdare Yardım	0,00	0,00	0,00	810	1	3	2		Özel Tüketim Vergisi	0,00	0,00	830,95
830	5	2	6		Giderlere Katılma Payları	0,00	0,00	0,00	810	1	3	2	52	Konutlara Ait Elektrik ve Havagazı Tüketim Ver	0,00	0,00	9,92
830	5	2	6	10	Kayıt Bulunamadı	0,00	0,00	0,00	810	1	3	2	53	İşyerlerine Ait Elektrik ve Havagazı Tüketim Ver	0,00	0,00	821,03
830	5	2	6	19	Diğer Yönetim Giderlerine Katılma Payl	0,00	0,00	0,00	810	1	3	9		Dahilde Alınan Diğer Mal ve Hizmet Vergileri	435,00	5.012,80	5.061,38
830	5	3			Kar Amacı Gütmeyen Kuruluşlara Yapıla	480.796,28	582.537,55	532.695,25	810	1	3	9	51	Eğlence Vergisi	0,00	0,00	0,00
830	5	3	1		Kar Amacı Gütmeyen Kuruluşlara	480.796,28	582.537,55	532.695,25	810	1	3	9	53	İlan ve Reklam Vergisi	435,00	798,54	764,41
830	5	3	1	1	Dernek Birlik Kurum Kuruluş Sandık vb	480.796,28	582.537,55	531.061,07	810	1	3	9	57	Konutlara Ait Çevre Temizlik Vergisi	0,00	0,00	68,00
830	5	3	1	5	Memurların Öğle Yemeğine Yardım	0,00	0,00	0,00	810	1	3	9	58	İşyeri ve Diğer Şekillerde Kullanılan Binalara Ai	0,00	4.214,26	4.228,97
830	5	3	1	90	Diğerlerine	0,00	0,00	1.634,18	810	1	6			Harçlar	15,00	7.593,00	0,00
830	5	4			Hane Halkına Yapılan Transferler	78.748,71	22.548,00	0,00	810	1	6	9		Diğer Harçlar	15,00	7.593,00	0,00
830	5	4	1		Burslar ve Harçlıklar	0,00	0,00	0,00	810	1	6	9	53	İşgal Harcı	0,00	0,00	0,00
830	5	4	1	1	Yurtiçi Burslar ve Harçlıklar	0,00	0,00	0,00	810	1	6	9	54	İşyeri Açma İzni Harcı	0,00	85,00	0,00
830	5	4	2		Eğitim Amaçlı Diğer Transferler	0,00	0,00	0,00	810	1	6	9	58	Tellallık Harcı	0,00	7.508,00	0,00
830	5	4	2	1	Eğitim Amaçlı Diğer Transferler	0,00	0,00	0,00	810	1	6	9	60	Konutlara Ait Yapı Kullanma İzni Harcı	0,00	0,00	0,00
830	5	4	4		Yiyecek Amaçlı Transferler	0,00	0,00	0,00	810	1	6	9	99	Diğer Harçlar	15,00	0,00	0,00
830	5	4	4	1	Yiyecek Amaçlı Transferler	0,00	0,00	0,00	810	1	8			Kayıt Bulunamadı	0,00	0,00	0,00
830	5	4	7		Sosyal Amaçlı Transferler	0,00	0,00	0,00	810	1	8	1		Kayıt Bulunamadı	0,00	0,00	0,00
830	5	4	7	51	Muhtaç Asker Ailelerine Yardım	0,00	0,00	0,00	810	1	8	1	51	Kayıt Bulunamadı	0,00	0,00	0,00
830	5	4	7	90	Diğer Sosyal Amaçlı Transferler	0,00	0,00	0,00	810	2				Kayıt Bulunamadı	0,00	0,00	0,00
830	5	4	9		Hane Halkına Yapılan Diğer Transferler	78.748,71	22.548,00	0,00	810	2	1			Kayıt Bulunamadı	0,00	0,00	0,00
830	5	4	9	1	Hane Halkına Yapılan Diğer Transferler	78.748,71	22.548,00	0,00	810	2	1	1		Kayıt Bulunamadı	0,00	0,00	0,00
830	5	8			Gelirlerden Ayrılan Paylar	63.030,68	67.505,82	79.218,61	810	2	1	1	57	Kayıt Bulunamadı	0,00	0,00	0,00
830	5	8	1		Genel Bütçeye Verilen Paylar	0,00	0,00	0,00	810	2	1	1	90	Kayıt Bulunamadı	0,00	0,00	0,00
830	5	8	1	1	Genel Bütçeye Verilen Paylar	0,00	0,00	0,00	810	2	3			Kayıt Bulunamadı	0,00	0,00	0,00
830	5	8	5		Mahalli İdarelere Verilen Paylar	63.030,68	67.505,82	79.218,61	810	2	3	2		Kayıt Bulunamadı	0,00	0,00	0,00
830	5	8	5	2	Genel Bütçe Gelirlerinden Büyükşehir B	30.398,35	39.578,97	66.396,08	810	2	3	2	8	Kayıt Bulunamadı	0,00	0,00	0,00
830	5	8	5	3	Genel Bütçe Gelirlerinden Diğer Belediy	32.632,33	27.926,85	12.822,53	810	2	5			Kayıt Bulunamadı	0,00	0,00	0,00
830	6				Sermaye Giderleri	3.940.697,77	12.603.630,19	13.651.947,13	810	2	5	1		Kayıt Bulunamadı	0,00	0,00	0,00
830	6	1			Mamul Mal Alımları	517.808,60	2.497.763,43	1.676.187,44	810	2	5	1	3	Kayıt Bulunamadı	0,00	0,00	0,00
830	6	1	1		Büro ve İşyeri Mefruşatı Alımları	0,00	94.258,40	103.840,00	810	3				Teşebbüs ve Mülkiyet Gelirleri	31.954,52	57.126,29	59.490,25
830	6	1	1	1	Büro Mefruşatı Alımları	0,00	94.258,40	103.840,00	810	3	1			Mal ve Hizmet Satış Gelirleri	25.708,75	56.865,28	59.425,00
830	6	1	1	5	Sosyal Tesis Mefruşatı Alımları	0,00	0,00	0,00	810	3	1	1		Mal Satış Gelirleri	1.000,00	340,00	0,00
830	6	1	2		Büro ve İşyeri Makine Teçhizat Alımları	236.908,60	510.313,42	1.155.915,44	810	3	1	1	1	Şartname Başlı Evrak Form Satış Gelirleri	1.000,00	340,00	0,00
830	6	1	2	1	Büro Makinaları Alımları	0,00	0,00	0,00	810	3	1	2		Hizmet Gelirleri	24.708,75	56.525,28	59.425,00
830	6	1	2	2	Bilgisayar Alımları	71.602,40	240.433,26	686.347,00	810	3	1	2	2	Muayene denetim ve kontrol ücretleri	175,00	48.302,28	51.285,00
830	6	1	2	5	İşyeri Makine Teçhizat Alımları	114.424,60	269.880,16	159.325,20	810	3	1	2	4	Kurs Toplantı Seminer Eğitim vb. Faaliyet Gelir	0,00	0,00	2.810,00
830	6	1	2	90	Diğer Makine Teçhizat Alımları	50.881,60	0,00	310.243,24	810	3	1	2	14	Çevre Kirliliğini Önleme Gelirleri	150,00	1.190,00	1.130,00
830	6	1	4		Taahhüt Alımları	0,00	1.893.191,61	0,00	810	3	1	2	51	Çevre ve Esenlik Hizmetlerine İlişkin Gelirler	0,00	773,00	0,00

830	6	1	4	1	Kara Taşıtı Alımları	0,00	1.893.191,61	0,00	810	3	1	2	53	Eğitim Hizmetlerine İlişkin Gelirler	8.793,75	1.710,00	650,00
830	6	1	5		İş Makinası Alımları	0,00	0,00	0,00	810	3	1	2	56	Sağlık Hizmetlerine İlişkin Gelirler	0,00	130,00	0,00
830	6	1	5	30	Hareketli İş Makinası Alımları	0,00	0,00	0,00	810	3	1	2	57	Sosyal Hizmetlere İlişkin Gelirler	15.590,00	3.600,00	3.300,00
830	6	1	7		Kültür Varlığı Yapımları Alımları ve Kor	280.900,00	0,00	416.432,00	810	3	1	2	60	Tarımsal Hizmetlere İlişkin Gelirler	0,00	75,00	250,00
830	6	1	7	2	Tablo-Heykel Yapım Alım ve Onarımları	280.900,00	0,00	416.432,00	810	3	1	2	99	Diğer hizmet gelirleri	0,00	745,00	0,00
830	6	2			Menkul Sermaye Üretim Giderleri	48.970,00	124.431,00	0,00	810	3	6			Kira Gelirleri	6.245,77	261,01	65,25
830	6	2	7		Kimyevi Madde İle Kauçuk ve Plastik Ü	0,00	32.391,00	0,00	810	3	6	1		Taşınmaz Kiraları	6.000,00	0,00	0,00
830	6	2	7	1	Kimyevi Madde İle Kauçuk ve Plastik Ü	0,00	32.391,00	0,00	810	3	6	1	3	Sosyal Tesis Kira Gelirleri	6.000,00	0,00	0,00
830	6	2	8		Metal Ürün Alımları	48.970,00	0,00	0,00	810	3	6	1	4	Spor Tesisi Kira Gelirleri	0,00	0,00	0,00
830	6	2	8	1	Metal Ürün Alımları	48.970,00	0,00	0,00	810	3	6	1	99	Diğer Taşınmaz Kira Gelirleri	0,00	0,00	0,00
830	6	2	9		Diğer Alımlar	0,00	92.040,00	0,00	810	3	6	2		Taşınır Kiraları	245,77	261,01	65,25
830	6	2	9	1	Diğer Alımlar	0,00	92.040,00	0,00	810	3	6	2	1	Taşınır Kira Gelirleri	245,77	261,01	65,25
830	6	3			Gayri Maddi Hak Alımları	103.678,12	113.600,00	169.000,00	810	4				Alınan Bağış ve Yardımlar ile Özel Gelirler	0,00	0,00	0,03
830	6	3	1		Bilgisayar Yazılım Alımları	103.678,12	113.600,00	169.000,00	810	4	5			Proje Yardımları	0,00	0,00	0,03
830	6	3	1	1	Bilgisayar Yazılım Alımları	103.678,12	113.600,00	169.000,00	810	4	5	1		Cari	0,00	0,00	0,03
830	6	3	3		Lisans Alımları	0,00	0,00	0,00	810	4	5	1	1	Genel Bütçeli İdarelerden Alınan Proje Yardımları	0,00	0,00	0,03
830	6	3	3	1	Lisans Alımları	0,00	0,00	0,00	810	5				Diğer Gelirler	12.603,00	47.324,93	10.659,41
830	6	4			Gayrimenkul Alımları Ve Kamulaştırmas	196.690,39	6.507.104,77	1.175.712,96	810	5	1			Faiz Gelirleri	5.992,77	888,30	3.862,91
830	6	4	1		Arazi Alım ve Kamulaştırma Giderleri	8.453,19	6.137.424,48	0,00	810	5	1	8		Vergi Resim ve Harç Gecikme Faizleri	5.992,77	888,30	3.862,91
830	6	4	1	90	Diğer Gayrimenkul Alım ve Kamulaştırma	8.453,19	6.137.424,48	0,00	810	5	1	8	1	Vergi Resim ve Harç Gecikme Faizleri	5.992,77	888,30	3.862,91
830	6	4	2		Arsa Alım ve Kamulaştırması Giderleri	188.237,20	369.680,29	1.175.712,96	810	5	2			Kişi ve Kurumlardan Alınan Paylar	0,00	0,00	0,00
830	6	4	2	5	Yol Yapımı İçin Arsa Alım ve Kamulaştır	0,00	0,00	0,00	810	5	2	4		Kamu Harcamalarına Katılma Payları	0,00	0,00	0,00
830	6	4	2	90	Diğer Arsa Alım ve Kamulaştırma Gider	188.237,20	369.680,29	1.175.712,96	810	5	2	4	53	Yol Harcamalarına Katılma Payı	0,00	0,00	0,00
830	6	4	3		Bina Alım ve Kamulaştırma Giderleri	0,00	0,00	0,00	810	5	2	8		Mahalli İdarelere Ait Paylar	0,00	0,00	0,00
830	6	4	3	1	Hizmet Binası İçin Alım ve Kamulaştırma	0,00	0,00	0,00	810	5	2	8	99	Mahalli İdarelere Ait Diğer Paylar	0,00	0,00	0,00
830	6	5			Gayrimenkul Sermaye Üretim Giderleri	3.031.389,55	3.360.730,99	10.631.046,73	810	5	3			Para Cezaları	4.847,93	45.556,63	6.796,50
830	6	5	1		Müşavir Firma ve Kişilere Ödemeler	63.720,00	0,00	301.926,60	810	5	3	2		İdari Para Cezaları	0,00	30.965,99	0,00
830	6	5	1	1	Proje Giderleri	0,00	0,00	0,00	810	5	3	2	99	Diğer İdari Para Cezaları	0,00	30.965,99	0,00
830	6	5	1	90	Diğer Giderler	63.720,00	0,00	301.926,60	810	5	3	4		Vergi Cezaları	4.847,93	14.590,64	6.796,50
830	6	5	2		Malzeme Giderleri	1.408.817,72	1.620.930,33	5.707.409,89	810	5	3	4	1	Vergi ve Diğer Amme Alacakları Gecikme Zamları	0,00	0,00	0,00
830	6	5	2	1	İnşaat Malzemesi Giderleri	1.157.059,41	1.315.515,75	4.670.659,66	810	5	3	4	6	6111 sayılı Kanun Kapsamında TÜFE/ÜFE Tutarı	0,00	0,00	0,00
830	6	5	2	2	Elektrik Tesisatı Giderleri	55.804,56	257.101,47	833.906,00	810	5	3	4	7	6111 sayılı Kanun Kapsamında Katsayı Tutarı	0,00	0,00	0,00
830	6	5	2	3	Sıhhi Tesisat Giderleri	195.953,75	48.313,11	202.844,23	810	5	3	4	12	6736 sayılı Kanun Kapsamında TÜFE/ÜFE Tutarı	0,00	1.125,44	0,00
830	6	5	2	4	Özel Tesisat Giderleri	0,00	0,00	0,00	810	5	3	4	13	6736 sayılı Kanun Kapsamında Katsayı Tutarı	0,00	6.186,53	0,00
830	6	5	2	90	Diğer Giderler	0,00	0,00	0,00	810	5	3	4	15	7020 sayılı Kanun Kapsamında Yİ/ÜFE Tutarı	0,00	281,24	0,00
830	6	5	3		Taşıma Giderleri	0,00	0,00	0,00	810	5	3	4	16	7020 sayılı Kanun Kapsamında Katsayı Tutarı	0,00	2.085,05	0,00
830	6	5	3	1	Taşımaya ilişkin Beslenme Barındırma C	0,00	0,00	0,00	810	5	3	4	18	7143 sayılı Kanun Kapsamında Yİ/ÜFE Tutarı	37,69	709,53	0,00
830	6	5	7		Müteahhithlik Giderleri	1.517.551,83	1.396.300,30	4.621.710,24	810	5	3	4	19	7143 sayılı Kanun Kapsamında Katsayı Tutarı	22,53	3.641,55	0,00
830	6	5	7	1	Hizmet Binası	48.278,66	13.570,00	0,00	810	5	3	4	23	7256 sayılı Kanun Kapsamında Yİ/ÜFE Tutarı	0,00	93,86	0,00
830	6	5	7	2	Hizmet Tesisleri	89.103,87	0,00	0,00	810	5	3	4	24	7256 sayılı Kanun Kapsamında Katsayı Tutarı	0,00	86,94	0,00
830	6	5	7	4	Sosyal Tesisler	0,00	376.536,82	712.676,05	810	5	3	4	91	Usulsüzlük Vergi Ziyat ve Kaçakçılık Cezaları	4.787,71	380,50	6.796,50
830	6	5	7	5	Gemiler	0,00	0,00	0,00	810	5	3	4	99	Diğer Vergi Cezaları	0,00	0,00	0,00
830	6	5	7	7	Yol Yapım Giderleri	221.786,90	0,00	3.117.254,19	810	5	3	9		Diğer Para Cezaları	0,00	0,00	0,00

830	6	5	7	90	Diğerleri	1.158.382,40	1.006.193,48	791.780,00	810	5	3	9	2	Zamanında Ödenmeyen Ücret Gelirlerinden Alın	0,00	0,00	0,00
830	6	5	9		Diğer Giderler	41.300,00	343.500,36	0,00	810	5	9			Diğer Çeşitli Gelirler	1.762,30	880,00	0,00
830	6	5	9	1	Diğer Giderler	41.300,00	343.500,36	0,00	810	5	9	1		Diğer Çeşitli Gelirler	1.762,30	880,00	0,00
830	6	7			Gayrimenkul Büyük Onarım Giderleri	42.161,11	0,00	0,00	810	5	9	1	1	İrat Kaydedilecek Nakdi Teminatlar	0,00	0,00	0,00
830	6	7	2		Malzeme Giderleri	0,00	0,00	0,00	810	5	9	1	6	Kişilerden Alacaklar	0,00	0,00	0,00
830	6	7	2	2	Elektrik Tesisatı Giderleri	0,00	0,00	0,00	810	5	9	1	99	Yukarıda Tanımlanmayan Diğer Çeşitli Gelirler	1.762,30	880,00	0,00
830	6	7	7		Müteahhlik Giderleri	42.161,11	0,00	0,00					BÜTÇE GELİRLERİNDEN RED VE İADELERİN TOPLAMI (C)	86.063,88	307.858,52	250.070,72	
830	6	7	7	1	Hizmet Binası	0,00	0,00	0,00									
830	6	7	7	3	Lojmanlar	42.161,11	0,00	0,00									
830	6	7	7	90	Diğerleri	0,00	0,00	0,00									
830	6	7	9		Diğer Giderler	0,00	0,00	0,00									
830	6	7	9	1	Diğer Giderler	0,00	0,00	0,00									
830	7				Sermaye Transferleri	395.318,60	534.679,02	947.338,52									
830	7	1			Yurtiçi Sermaye Transferleri	395.318,60	534.679,02	947.338,52									
830	7	1	6		Kamu Teşebbüslerine Döner Sermayeler	0,00	0,00	0,00									
830	7	1	6	79	Diğer Mali Kurumlara	0,00	0,00	0,00									
830	7	1	9		Diğer Sermaye Transferleri	395.318,60	534.679,02	947.338,52									
830	7	1	9	3	Diğer Kamu Kurum ve Kuruluşlarına	0,00	0,00	0,00									
830	7	1	9	90	Diğer	395.318,60	534.679,02	947.338,52									
830	8				Borç Verme	7.221.793,53	5.990.990,89	3.548.513,04									
830	8	1			Yurtiçi Borç Verme	7.221.793,53	5.990.990,89	3.548.513,04									
830	8	1	5		Mahalli İdarelere Borç Verme	0,00	0,00	0,00									
830	8	1	5	5	Bağlı İdarelere	0,00	0,00	0,00									
830	8	1	9		Diğer Yurtiçi Borç Verme	7.221.793,53	5.990.990,89	3.548.513,04									
830	8	1	9	90	Diğer	7.221.793,53	5.990.990,89	3.548.513,04									
BÜTÇE GİDERİ TOPLAMI (A)						68.502.600,02	94.028.301,12	159.212.213,53									

NET BÜTÇE GELİRİ (D = B-C)	59.385.560,73	81.151.569,96	127.614.646,50
	-9.117.039,29	-12.876.731,16	-31.597.567,03

G.Y.M.Y. Örnek-7

*BÜTÇE GELİRLERİ
TAHAKKUK
ARTIKLARINDAN
ZAMANAŞIMINA
UĞRAMIŞ
OLANLARA
İLİŞKİN
AYRINTI CETVELİ
(Örnek-68)*

BÜTÇE GELİRLERİ TAHAKKUK ARTIKLARINDAN ZAMANAŞIMINA UĞRAMIŞ OLANLARA İLİŞKİN AYRINTI CETVELİ

Sıra Numarası	Mükellefin		BÜTÇE GELİRİNİN AYRINTISI														Gelirin Yılı	Zamanaşımını Tayine Esas Olan Tarih	Zamanaşımı Kesilmiş İse Son Defa Kesildiği Tarih	AÇIKLAMA
	Adı Soyadı/Unvanı	Adresi	TL		Kr		TL		Kr		TL		Kr		TOPLAM					
			TL	Kr	TL	Kr	TL	Kr	TL	Kr	TL	Kr	TL	Kr						
TOPLAM																				
		Kayıtlara Uygundur. 31.12.2022																		
		Muhasebe Yetk. Yard. veya Şef Adı Soyadı Mehmet Savaş KARATAŞ																		
		Muhasebe Yetkilisi Adı Soyadı İsmail AY																		

: Örnek-68

*DIŐ BORÇ
DEĐİŐİM
TABLOSU
(Örnek-83)*

*İÇ BORÇ
DEĞİŞİM
TABLOSU
(Örnek-82)*



T.C.
NARLIDERE BELEDİYE BAŞKANLIĞI
2022 İÇ BORÇ DEĞİŞİM TABLOSU

Hesap Kodu	Yardımcı Hesap Kodu				İÇ BORCUN NİTELİĞİ	2020 YILI	2021 YILI	Cari Yıl 2022
	I	II	III	IV				
30					KISA VADELİ İÇ MALİ BORÇLAR	536.902,35	1.059.725,73	808.702,32
300					BANKA KREDİLERİ HESABI	536.902,35	1.059.725,73	808.702,32
300	1				İller Bankasından Alınan Krediler	0,00	0,00	0,00
300	2				Diğer Bankalardan Alınan Krediler	536.902,35	1.059.725,73	808.702,32
303					KAMU İDARELERİNE MALİ BORÇLAR HESABI	0,00	0,00	0,00
303	3				Kamu İdarelerinden Alınan Nakdi Kaynaklara İlişkin Borçlar	0,00	0,00	0,00
303	3	6			Mahalli İdarelere Borçlar	0,00	0,00	0,00
303	3	6	2		Büyükşehir Belediyeleri	0,00	0,00	0,00
303	3	6	5		Belediyeye Bağlı Kuruluş ve Şirketler	0,00	0,00	0,00
303	6				Kayıt Bulunamadı	0,00	0,00	0,00
303	6	2			Kayıt Bulunamadı	0,00	0,00	0,00
303	99				Diğer Borçlar	0,00	0,00	0,00
32					FAALİYET BORÇLARI	5.523.065,25	9.155.810,20	24.136.948,13
320					BÜTÇE EMANETLERİ HESABI	5.523.065,25	9.155.810,20	24.136.948,13
320	1				Cari Yıla (N) Ait Borçlar	0,00	0,00	0,00
320	2				N-1 Yılına Ait Borçlar	5.222.735,90	9.117.499,51	24.063.747,95
320	3				N-2 Yılına Ait Borçlar	162.047,29	38.310,69	64.889,49
320	4				N-3 Yılına Ait Borçlar	118.190,30	0,00	8.310,69
320	5				N-4 Yılına Ait Borçlar	20.091,76	0,00	0,00
320	6				N-5 Yılına Ait Borçlar	0,00	0,00	0,00
33					EMANET YABANCI KAYNAKLAR	2.010.366,33	2.011.959,11	3.664.652,94
330					ALINAN DEPOZİTO VE TEMİNATLAR HESABI	505.148,25	841.166,47	2.066.631,82
330	1				İhale Teminatları	505.148,25	620.384,33	1.515.708,13
330	1				İhale Teminatları	0,00	0,00	0,00
330	1	1			Geçici teminatlar	190.346,50	264.047,90	483.548,32
330	1	2			Kesin Teminatlar	284.137,82	287.600,12	431.977,12
330	1	3			Ek Kesin Teminatlar	30.663,93	68.736,31	600.182,69
330	2				Kayıt Bulunamadı	0,00	0,00	0,00
330	2	1			Kayıt Bulunamadı	0,00	0,00	0,00
330	2	1	1		Kayıt Bulunamadı	0,00	0,00	0,00
330	2	1	2		Kayıt Bulunamadı	0,00	0,00	0,00
330	15				Yapım İşleri Tip Sözleşmesinin 30. ve 31. Md. Ger. Al. Tem.	0,00	220.782,14	550.923,69
333					EMANETLER HESABI	1.505.218,08	1.170.792,64	1.598.021,12
333					EMANETLER HESABI	0,00	0,00	0,00
333	1				Kurumlara Ait Emanetler	0,00	0,00	0,00
333	1				Kurumlara Ait Emanetler	100.000,00	100.000,00	100.000,00

333	1	1			Genel Bütçe Kapsamındaki Kamu İdareleri	0,00	0,00	0,00
333	1	1	2		Kayıt Bulunamadı	0,00	0,00	0,00
333	1	5			Mahalli İdareler	100.000,00	100.000,00	100.000,00
333	1	99			Diğerleri	0,00	0,00	0,00
333	1	99	2		Kurumlara Ait Diğer Emanetler	0,00	0,00	0,00
333	2				Kişilere Ait Emanetler	315.516,15	402.205,13	799.636,83
333	2				Kişilere Ait Emanetler	0,00	0,00	0,00
333	2	5			Avukatlık Ücretleri	14.140,85	45.507,71	22.144,15
333	2	6			Fazla ve Yersiz Tahsilat	283.965,48	336.150,60	755.499,25
333	2	6			Fazla ve Yersiz Tahsilat	0,00	0,00	0,00
333	2	6	1		Bütçe Gelirlerinden Yersiz Tahsilat	0,00	0,00	0,00
333	2	6	2		Diğer Fazla ve Yersiz Tahsilat	283.965,48	336.150,60	755.499,25
333	2	7			Personele Ait Emanetler	0,00	0,00	4.623,45
333	2	99			Kişilere Ait Diğer Emanetler	0,00	0,00	0,00
333	2	99			Kişilere Ait Diğer Emanetler	17.409,82	20.546,82	17.369,98
333	2	99	1		Kişilere Ait Diğer Emanetler	17.409,82	17.369,82	17.369,32
333	2	99	2		PTT Yolu ile Alman Emanetler	0,00	0,00	0,00
333	2	99	3		Değerleme Raporu Bedeli Emaneti	0,00	3.177,00	0,66
333	3				İcra Kesintileri ve İcra Daireleri Adına Yapılan Tahsilat	10.711,40	756,00	1.300,54
333	3				İcra Kesintileri ve İcra Daireleri Adına Yapılan Tahsilat	0,00	0,00	0,00
333	3	1			Normal İcra Kesintisi	9.875,00	756,00	1.300,54
333	3	2			Nafaka Kesintisi	836,40	0,00	0,00
333	5				Niteliği Belli Olmayan Paralar	0,00	0,00	0,00
333	6				Eczanelere Yapılacak % 20 Katkı Payı Tahsilatı	0,00	0,00	0,00
333	7				Dağıtılacak Paralar	0,00	0,00	0,00
333	7	2			Kayıt Bulunamadı	0,00	0,00	0,00
333	7	3			Kayıt Bulunamadı	0,00	0,00	0,00
333	7	3	2		Kayıt Bulunamadı	0,00	0,00	0,00
333	9				Başka Muhasebe Birimleri Adına Yapılan Kesintiler	0,00	0,00	0,00
333	9	99			Diğer	0,00	0,00	0,00
333	10				Sendikalara Ait Emanetler	1.048.929,67	618.577,31	659.245,40
333	10	1			Sendika Üye Dayanışma Aidatları	0,00	102,58	0,00
333	10	1	2		Memur Sendika Üye Dayanışma Aidatları	0,00	102,58	0,00
333	10	2			İşçi Sendikalarına Ödenen Aidatlar	1.048.893,30	618.474,73	659.245,40
333	10	2	99		Diğer İşçi Sendikaları	1.048.893,30	618.474,73	659.245,40
333	10	3			Memur Sendikalarına Ödenen Aidatlar	36,37	0,00	0,00
333	10	3	1		Türkiye KAMU-SEN e Bağlı Sendikalar	0,00	0,00	0,00
333	10	3	2		KESK e Bağlı Sendikalar	36,37	0,00	0,00
333	10	3	3		MEMURSEN e Bağlı Sendikalar	0,00	0,00	0,00
333	10	3	6		Bağımsız Sendikalar	0,00	0,00	0,00
333	16				Şartlı Bağış ve Yardımlardan Devreden Emanetler	0,00	0,00	0,00
333	90				Kayıt Bulunamadı	0,00	0,00	0,00
333	90	1			Kayıt Bulunamadı	0,00	0,00	0,00

333	90	99			Kayıt Bulunamadı	0,00	0,00	0,00
333	98				5510 Sayılı Kanunun Geçici 68.Md.'si Uyarınca Yapılan Kesintiler	11.316,68	11.316,68	11.316,68
333	99				Diğer Emanetler	18.744,18	37.937,52	26.521,67
333	99	99			Diğer Çeşitli Emanetler	18.744,18	37.937,52	26.521,67
36					ÖDENECEK DİĞER YÜKÜMLÜLÜKLER	64.842.512,85	74.044.011,02	88.831.105,12
360					ÖDENECEK VERGİ VE FONLAR HESABI	0,00	0,00	10.665.188,99
360	1				Gelir Vergisi	0,00	0,00	1.193.715,54
360	1	1			Gelir Vergisi Kanununun 94/1 md. Göre Yapılan Tevkifatlar	0,00	0,00	1.113.109,38
360	1	1			Gelir Vergisi Kanununun 94/1 md. Göre Yapılan Tevkifatlar	0,00	0,00	0,00
360	1	1	1		Asgari Ücretlilerden Yapılan Tevkifatlar	0,00	0,00	0,00
360	1	1	2		Diğer Ücretler İle Ücret Sayılan Ödemelerden Yapılan Tevkifatlar	0,00	0,00	1.113.109,38
360	1	2			Gelir Vergisi Kanununun 94/2 md. Göre Yapılan Tevkifatlar	0,00	0,00	0,00
360	1	2	1		GVK. 18. Md. Kapsamına Giren Serbest Meslek İşleri Dolayısıyla Yapılan Ödemelerden Tevkifatlar	0,00	0,00	0,00
360	1	2	2		Diğer Serbest Meslek İşleri Dolayısıyla Yapılan Ödemelerden Tevkifatlar	0,00	0,00	0,00
360	1	3			Gelir Vergisi Kanununun 94/3 md. Göre Yapılan Tevkifatlar	0,00	0,00	80.606,16
360	1	4			Gelir Vergisi Kanununun 94/4 md. Göre Yapılan Tevkifatlar	0,00	0,00	0,00
360	3				Damga Vergisi	0,00	0,00	207.798,24
360	3	1			Ücret ve Ücret Sayılan Ödemelere Ait Damga Vergisi	0,00	0,00	38.845,35
360	3	2			Sözleşmeye Ait Damga Vergisi	0,00	0,00	13.001,26
360	3	2			Sözleşmeye Ait Damga Vergisi	0,00	0,00	0,00
360	3	2	1		Mukaveleler	0,00	0,00	13.001,26
360	3	2	101		Kayıt Bulunamadı	0,00	0,00	0,00
360	3	3			İhale Kararlarına Ait Damga Vergisi	0,00	0,00	0,00
360	3	3			İhale Kararlarına Ait Damga Vergisi	0,00	0,00	5.439,53
360	3	3	1		Kararlar Ve Mazbatalar	0,00	0,00	5.439,53
360	3	3	203		Kayıt Bulunamadı	0,00	0,00	0,00
360	3	9			Diğer Ödemelere Ait Damga Vergisi	0,00	0,00	150.512,10
360	3	9			Diğer Ödemelere Ait Damga Vergisi	0,00	0,00	0,00
360	3	9	1		Belediye Ve İl Özel İdarelerine Verilen Beyannameler	0,00	0,00	1.847,70
360	3	9	9		Ödemelerin Damga Vergisi	0,00	0,00	148.664,40
360	3	9	412		Kayıt Bulunamadı	0,00	0,00	0,00
360	3	9	999		Kayıt Bulunamadı	0,00	0,00	0,00
360	4				Katma Değer Vergisi	0,00	0,00	91.281,90
360	4	1			Ödenecek Katma Değer Vergisi	0,00	0,00	91.281,90
360	4	2			Katma Değer Vergisi Tevkifatı	0,00	0,00	0,00
360	4	2	1		1/2 Oranında KDV Tevkifatı	0,00	0,00	0,00
360	4	2	2		1/3 Oranında KDV Tevkifatı	0,00	0,00	0,00
360	4	2	3		2/3 Oranında KDV Tevkifatı	0,00	0,00	0,00
360	4	2	4		1/6 Oranında KDV Tevkifatı	0,00	0,00	0,00
360	4	2	5		4/5 Oranında KDV Tevkifatı	0,00	0,00	0,00
360	4	2	6		9/10 Oranında KDV Tevkifatı	0,00	0,00	0,00
360	4	2	8		5/10 Oranında KDV Tevkifatı	0,00	0,00	0,00

360	4	2	9		7/10 Oranında KDV Tevkifatı	0,00	0,00	0,00
360	4	9			Diğer Katma Değer Vergisi Kesintileri	0,00	0,00	0,00
360	19				Diğer Vergiler	0,00	0,00	9.172.393,31
360	19	99			Ödenecek Diğer Vergiler	0,00	0,00	9.172.393,31
361					ÖDENECEK SOSYAL GÜVENLİK KESİNTİLERİ HESABI	0,00	885,00	1.475.462,65
361	1				Emekli Sandığı Genel Müdürlüğüne	0,00	0,00	0,20
361	1	1			İştirakçi Payları	0,00	0,00	0,10
361	1	1	1		% 16 Aylık Aidat Kesintisi	0,00	0,00	0,00
361	1	1	2		% 25 Giriş Aidatı Kesintisi	0,00	0,00	0,00
361	1	1	3		% 100 Artış Kesenekleri	0,00	0,00	0,10
361	1	2			Devlet Payları	0,00	0,00	0,10
361	1	2	1		% 20 Aylık Aidatı Devlet Katkısı	0,00	0,00	0,00
361	1	2	3		% 100 Artış Kesenekleri Devlet Katkısı	0,00	0,00	0,10
361	1	2	4		%12 Genel Sağlık Sig.Primi	0,00	0,00	0,00
361	2				Kayıt Bulunamadı	0,00	0,00	0,00
361	2	1			Kayıt Bulunamadı	0,00	0,00	0,00
361	2	1	1		Kayıt Bulunamadı	0,00	0,00	0,00
361	2	1	2		Kayıt Bulunamadı	0,00	0,00	0,00
361	2	1	3		Kayıt Bulunamadı	0,00	0,00	0,00
361	10				Prim Tahsilatları	0,00	0,00	1.474.577,45
361	10	1			İşçilerin Prim Tahsilatları	0,00	0,00	1.474.577,45
361	10	1	1		İştirakçi Payları	0,00	0,00	598.378,91
361	10	1	2		İşçi Primleri İşveren Payı	0,00	0,00	876.198,54
361	10	2			Memurlar ve Diğer Kamu Görevlilerinin Prim Tahsilatları(5510 sonrası)	0,00	0,00	0,00
361	10	2	1		İştirakçi Payları	0,00	0,00	0,00
361	10	2	2		İşveren Payı	0,00	0,00	0,00
361	10	2	3		Geçmiş Yıllar Primleri	0,00	0,00	0,00
361	98				Bireysel Emeklilik Şirketlerine	0,00	885,00	885,00
361	98	1			İşçilerden Yapılan Kesintiler	0,00	885,00	885,00
361	98	2			Memurlar ve Diğer Kamu Görevlilerinden Yapılan Kesintiler	0,00	0,00	0,00
361	98	3			4/B Sözleşmeli Personel	0,00	0,00	0,00
361	99				Diğer Tahsilatlar	0,00	0,00	0,00
361	99	1			İştirakçilerden Tahsil Edilen Cezalar	0,00	0,00	0,00
362					FONLAR VEYA DİĞER KAMU İDARELERİ ADINA YAPILAN TAHSİLAT HESABI	11.386.809,67	13.690.075,62	15.580.970,05
362	1				Fonlar Adına Yapılan Tahsilatlar	3.887.776,44	4.463.868,44	5.323.938,24
362	1	2			İşsizlik Sigortası Fonu	3.887.776,44	4.463.868,44	5.323.938,24
362	1	2	1		İşsizlik Sigortası Primi-İşçi	1.295.880,08	1.487.908,53	1.774.598,63
362	1	2	2		İşsizlik Sigortası Primi-İşveren	2.591.896,36	2.975.959,91	3.549.339,61
362	2				Diğer Kamu İdareleri Adına Yapılan Tahsilatlar	0,00	0,00	0,00
362	2				Diğer Kamu İdareleri Adına Yapılan Tahsilatlar	7.499.033,23	9.226.207,18	10.257.031,81
362	2	1			Genel Bütçe Kapsamındaki Kamu İdareleri	7.499.033,23	9.226.207,18	10.257.031,81
362	2	2			Özel Bütçe Kapsamındaki İdareler	0,00	0,00	0,00
362	2	2	49		Kayıt Bulunamadı	0,00	0,00	0,00

362	2	6			Diğer Kamu İdareleri Adına Yapılan Tahsilatlar	0,00	0,00	0,00
362	2	6	2		Kefalet Aidatı Aylık Keseneği	0,00	0,00	0,00
363					KAMU İDARELERİ PAYLARI HESABI	2.286.544,83	1.841.552,31	574.643,29
363	1				Genel Bütçe Kapsamındaki Kamu İdareleri	0,00	0,00	0,00
363	4				Sosyal Güvenlik Kurumları	0,00	0,00	0,00
363	4	1			Kayıt Bulunamadı	0,00	0,00	0,00
363	4	3			Kayıt Bulunamadı	0,00	0,00	0,00
363	5				Mahalli İdareler	1.450.664,40	1.149.253,06	0,00
363	5	1			Büyükşehir Belediyeleri Payları	1.450.664,40	1.149.253,06	0,00
363	5	3			İl Özel İdare Payları	0,00	0,00	0,00
363	99				Diğer Kamu İdareleri Payları	835.880,43	692.299,25	574.643,29
363	99	10			Kalkınma Ajansları Payları	835.880,43	692.299,25	574.643,29
368					VADESİ GEÇMİŞ ERTELENMİŞ VEYA TAKSİTLENDİRİLMİŞ VERGİ VE DİĞER YÜKÜMLÜLÜKLER HESABI	51.169.158,35	58.511.498,09	60.534.840,14
368	1				Gelir Vergisi	0,00	0,00	0,00
368	1	1			Gelir Vergisi Kanununun 94/1 md. Göre Yapılan Tevkifatlar	0,00	0,00	0,00
368	1	1	1		Asgari Ücretlilerden Yapılan Tevkifatlar	0,00	0,00	0,00
368	1	1	2		Diğer Ücretler ile Ücret sayılan Ödemelerden Yapılan Tevkifat	0,00	0,00	0,00
368	1	3			Gelir Vergisi Kanununun 94/3 Md. Göre Yapılan Tevkifatlar	0,00	0,00	0,00
368	1	3	1		Kayıt Bulunamadı	0,00	0,00	0,00
368	1	3	2		Kayıt Bulunamadı	0,00	0,00	0,00
368	1	3	3		Kayıt Bulunamadı	0,00	0,00	0,00
368	1	3	9		Kayıt Bulunamadı	0,00	0,00	0,00
368	1	4			Gelir Vergisi Kanununun 94/4 Md. Göre Yapılan Tevkifatlar	0,00	0,00	0,00
368	1	4	2		Kayıt Bulunamadı	0,00	0,00	0,00
368	1	19			Kayıt Bulunamadı	0,00	0,00	0,00
368	1	19	99		Kayıt Bulunamadı	0,00	0,00	0,00
368	2				Damga Vergisi	0,00	0,00	0,00
368	2	2			Sözleşmeye Ait Damga Vergisi	0,00	0,00	0,00
368	2	2	1		Kayıt Bulunamadı	0,00	0,00	0,00
368	2	2	4		Kayıt Bulunamadı	0,00	0,00	0,00
368	2	99			Kayıt Bulunamadı	0,00	0,00	0,00
368	2	99	3		Kayıt Bulunamadı	0,00	0,00	0,00
368	7				Prim Tahsilatları	0,00	0,00	0,00
368	7	1			İşçilerin Prim Tahsilatları	0,00	0,00	0,00
368	7	1	2		İşçi Primleri İşveren Payı	0,00	0,00	0,00
368	11				Takipli Yükümlülükler	30.794.125,07	38.136.464,81	40.159.806,86
368	11	1			Gelir Vergisi	9.123.576,25	11.744.113,97	13.943.585,84
368	11	1	1		Gelir Vergisi Kanununun 94/1 md. Göre Yapılan Tevkifatlar	8.864.318,65	11.401.616,60	13.057.096,00
368	11	1	2		Gelir Vergisi Kanununun 94/2 md. Göre Yapılan Tevkifatlar	155.724,43	106.365,92	164.507,67
368	11	1	3		Gelir Vergisi Kanununun 94/3 Md. Göre Yapılan Tevkifatlar	103.524,89	236.123,17	721.973,89
368	11	1	99		Gelir Vergisi Kanununun 94. md. Göre Yapılan Diğer Tevkifat	8,28	8,28	8,28
368	11	3			Damga Vergisi	1.867.427,38	3.301.576,02	4.315.917,96
368	11	3	1		Ücret ve Ücret Sayılan Ödemelere Ait Damga Vergisi	493.620,05	721.037,74	872.322,31

368	11	3	2		Sözleşmeye Ait Damga Vergisi	430.368,21	910.224,95	1.056.346,58
368	11	3	3		İhale Kararlarına Ait Damga Vergisi	210.987,08	514.950,39	584.654,10
368	11	3	9		Diğer Ödemelere Ait Damga Vergisi	732.452,04	1.155.362,94	1.802.594,97
368	11	4			Katma Değer Vergisi	301.188,01	413.504,91	459.136,85
368	11	4	1		Ödenecek Katma Değer Vergisi	152.341,58	259.884,03	305.515,97
368	11	4	2		Katma Değer Vergisi Tevkifatı	148.846,43	148.846,43	148.846,43
368	11	4	9		Diğer Katma Değer Vergisi Kesintileri	0,00	4.774,45	4.774,45
368	11	5			Diğer Vergiler	356.786,16	356.806,36	356.806,36
368	11	5	99		Ödenecek Diğer Vergiler	356.786,16	356.806,36	356.806,36
368	11	7			Emekli Sandığı Genel Müdürlüğü	9,65	9,65	9,65
368	11	7	1		İştirakçi Payları	9,65	9,65	9,65
368	11	8			İşçilerin Prim Tahsilatları	14.893.949,43	18.069.265,71	16.833.154,47
368	11	8	1		İştirakçi Payları	5.025.935,57	5.271.342,07	10.594.235,83
368	11	8	2		İşçi Primleri İşveren Payı	9.868.013,86	12.797.923,64	6.238.918,64
368	11	9			Memurlar ve Diğer Kamu Görevlilerinin Prim Tahsilatları(5510 sonrası)	4.251.176,28	4.251.176,28	4.251.176,28
368	11	9	1		İştirakçi Payları	779,69	779,69	779,69
368	11	9	2		İşveren Payı	4.250.396,59	4.250.396,59	4.250.396,59
368	11	11			Diğer Tahsilatlar	0,00	0,00	0,00
368	11	11	1		İştirakçilerden Tahsil Edilen Cezalar	0,00	0,00	0,00
368	11	99			Diğer Yükümlülükler	11,91	11,91	19,45
368	11	99	99		Diğer	11,91	11,91	19,45
368	12				Takipli Yükümlülükler	20.375.033,28	20.375.033,28	20.375.033,28
368	12	1			Gelir Vergisi	2.041.374,16	2.041.374,16	2.041.374,16
368	12	1	1		Gelir Vergisi Kanununun 94/1 md. Göre Yapılan Tevkifatlar	2.019.090,82	2.019.090,82	2.019.090,82
368	12	1	2		Gelir Vergisi Kanununun 94/2 md. Göre Yapılan Tevkifatlar	12.836,39	12.836,39	12.836,39
368	12	1	3		Gelir Vergisi Kanununun 94/3 Md. Göre Yapılan Tevkifatlar	9.446,95	9.446,95	9.446,95
368	12	3			Damga Vergisi	762.281,21	762.281,21	762.281,21
368	12	3	1		Ücret ve Ücret Sayılan Ödemelere Ait Damga Vergisi	299.415,65	299.415,65	299.415,65
368	12	3	2		Sözleşmeye Ait Damga Vergisi	111.970,53	111.970,53	111.970,53
368	12	3	3		İhale Kararlarına Ait Damga Vergisi	136.111,10	136.111,10	136.111,10
368	12	3	9		Diğer Ödemelere Ait Damga Vergisi	214.783,93	214.783,93	214.783,93
368	12	8			İşçilerin Prim Tahsilatları	17.571.377,91	17.571.377,91	17.571.377,91
368	12	8	1		İştirakçi Payları	1.439.682,55	1.439.682,55	1.439.682,55
368	12	8	2		İşçi Primleri İşveren Payı	16.131.695,36	16.131.695,36	16.131.695,36
368	99				Diğer Yükümlülükler	0,00	0,00	0,00
38					GELECEK AYLARA AİT GELİRLER VE GİDER TAHAKKUKLARI	708.257,04	480.139,07	300.635,52
381					GİDER TAHAKKUKLARI HESABI	708.257,04	480.139,07	300.635,52
381	4				Faiz ve İskonto Giderleri	708.257,04	480.139,07	300.635,52
381	4	2			Diğer İç Borç Faiz Giderleri	708.257,04	480.139,07	300.635,52
381	4	2	9		Diğer İç Borç Faiz Giderleri	708.257,04	480.139,07	300.635,52
40					UZUN VADELİ İÇ MALİ BORÇLAR	3.373.241,84	1.803.552,74	994.850,42
400					BANKA KREDİLERİ HESABI	3.373.241,84	1.803.552,74	994.850,42

400	1			İller Bankasından Alınan Krediler	0,00	0,00	0,00
400	2			Diğer Bankalardan Alınan Krediler	3.373.241,84	1.803.552,74	994.850,42
403				KAMU İDARELERİNE MALİ BORÇLAR HESABI	0,00	0,00	0,00
403	99			Diğer Borçlar	0,00	0,00	0,00
48				GELECEK YILLARA AİT GELİRLER VE GİDER TAHAKKUKLARI	895.257,96	743.912,03	114.487,17
481				GİDER TAHAKKUKLARI HESABI	895.257,96	743.912,03	114.487,17
481	4			Faiz ve İskonto Giderleri	895.257,96	743.912,03	114.487,17
481	4	2		Diğer İç Borç Faiz Giderleri	895.257,96	743.912,03	114.487,17
481	4	2	9	Diğer İç Borç Faiz Giderleri	895.257,96	743.912,03	114.487,17
İÇ BORÇ TOPLAMI :					77.889.603,62	89.299.109,90	118.851.381,62

Örnek-82

*FAALİYET
SONUÇLARI
TABLOSU
(Örnek-78)*

T.C.
NARLIDERE BELEDİYE BAŞKANLIĞI
2022 MALİ YILI FAALİYET SONUÇLARI TABLOSU

Hesap Kodu	YARDIMCI HESAP				GİDERİN TÜRÜ	(2020) Yılı	(2021) Yılı	Cari Yıl (2022)	Hesap Kodu	YARDIMCI HESAP				GELİRİN TÜRÜ	(2020) Yılı	(2021) Yılı	Cari Yıl (2022)
	KOD1	KOD2	KOD3	KOD4						KOD1	KOD2	KOD3	KOD4				
630	1				Personel Giderleri	27.318.508,65	29.497.193,78	46.815.146,87	600	1				Vergi Gelirleri	26.293.947,93	28.033.570,57	45.707.428,45
630	1	1			Memurlar	6.630.635,35	7.581.276,33	12.323.599,69	600	1	2			Mülkiyet Üzerinden Alınan Vergiler	20.930.466,81	21.781.246,02	30.083.966,97
630	1	1	1		Temel Maaşlar	1.836.702,53	2.089.875,22	3.591.588,73	600	1	2	9		Mülkiyet Üzerinden Alınan Diğer Vergiler	20.930.466,81	21.781.246,02	30.083.966,97
630	1	1	1	1	Temel Maaşlar	1.836.702,53	2.089.875,22	3.591.588,73	600	1	2	9	51	Bina Vergisi	16.378.569,45	17.485.175,30	23.786.048,61
630	1	1	2		Zamlar ve Tazminatlar	2.300.979,35	2.471.756,49	4.242.320,38	600	1	2	9	52	Arsa Vergisi	4.310.911,15	4.291.969,92	6.293.151,14
630	1	1	2	1	Zamlar ve Tazminatlar	2.300.979,35	2.471.756,49	4.242.320,38	600	1	2	9	53	Arazi Vergisi	4.006,89	4.100,80	4.767,22
630	1	1	3		Ödenekler	23.429,00	26.447,89	125.415,82	600	1	2	9	54	Çevre Temizlik Vergisi	236.979,32	0,00	0,00
630	1	1	3	1	Ödenekler	23.429,00	26.447,89	125.415,82	600	1	3			Dahilde Alınan Mal ve Hizmet Vergileri	3.239.814,66	4.061.365,67	11.948.876,16
630	1	1	4		Sosyal Haklar	2.335.860,54	2.880.320,06	4.071.429,85	600	1	3	1		Kayıt Bulunamadı	0,00	0,00	0,00
630	1	1	4	1	Sosyal Haklar	2.335.860,54	2.880.320,06	4.071.429,85	600	1	3	1	51	Kayıt Bulunamadı	0,00	0,00	0,00
630	1	1	5		Ek Çalışma Karşılıkları	60.004,59	67.927,37	86.233,21	600	1	3	1	52	Kayıt Bulunamadı	0,00	0,00	0,00
630	1	1	5	1	Ek Çalışma Karşılıkları	60.004,59	67.927,37	86.233,21	600	1	3	1	53	Kayıt Bulunamadı	0,00	0,00	0,00
630	1	1	6		Ödül ve İkramiyeler	38.615,30	44.949,30	133.441,28	600	1	3	1	54	Kayıt Bulunamadı	0,00	0,00	0,00
630	1	1	6	1	Ödül ve İkramiyeler	38.615,30	44.949,30	133.441,28	600	1	3	2		Özel Tüketim Vergisi	2.884.977,80	3.381.021,91	10.702.295,26
630	1	1	9		Diğer Personel Giderleri	35.044,04	0,00	73.170,42	600	1	3	2	51	Haberleşme Vergisi	28.708,18	41.633,41	40.169,22
630	1	1	9	1	Diğer Personel Giderleri	35.044,04	0,00	73.170,42	600	1	3	2	52	Konutlara Ait Elektrik ve Havagazı Tüketimi Vergisi	2.856.269,62	86,77	713.664,02
630	1	2			Sözleşmeli Personel	147.707,74	288.693,29	1.448.570,09	600	1	3	2	53	İşyerlerine Ait Elektrik ve Havagazı Tüketimi Vergisi	0,00	3.339.301,73	9.948.462,02
630	1	2	1		Ücretler	73.625,03	141.145,67	808.734,31	600	1	3	9		Dahilde Alınan Diğer Mal ve Hizmet Vergileri	354.836,86	680.343,76	1.246.580,90
630	1	2	1	1	657 S.K. 4/B Sözleşmeli Personel Ücretleri	0,00	0,00	0,00	600	1	3	9	51	Eğlence Vergisi	272.344,36	0,00	0,00
630	1	2	1	2	Kadro Karşılığı Sözleşmeli Personel Ücretleri	73.625,03	141.145,67	808.734,31	600	1	3	9	53	İlan ve Reklam Vergisi	82.492,50	99.227,50	93.385,59
630	1	2	2		Zamlar ve Tazminatlar	22.854,10	43.013,49	227.524,22	600	1	3	9	55	Biletle Girilmeyen Yerlere Ait Eğlence Vergisi	0,00	50,00	259.650,00
630	1	2	2	1	657 S.K. 4/B Sözleşmeli Personel Zamları ve Tazminatları	0,00	0,00	0,00	600	1	3	9	56	Müşterek Bahislere Ait Eğlence Vergisi	0,00	305.977,95	480.193,41
630	1	2	2	2	Kadro Karşılığı Sözleşmeli Personel Zamları ve Tazminatları	22.854,10	43.013,49	227.524,22	600	1	3	9	57	Konutlara Ait Çevre Temizlik Vergisi	0,00	136,00	0,00
630	1	2	4		Sosyal Haklar	51.228,61	104.534,13	412.311,56	600	1	3	9	58	İşyeri ve Diğer Şekillerde Kullanılan Binaların Enerji Tüketim Vergisi	0,00	274.952,31	413.351,90
630	1	2	4	1	657 S.K. 4/B Sözleşmeli Personel Sosyal Hakları	10.470,94	20.026,82	53.147,28	600	1	4			Kayıt Bulunamadı	0,00	0,00	0,00
630	1	2	4	2	Kadro Karşılığı Sözleşmeli Personel Sosyal Hakları	40.757,67	84.507,31	359.164,28	600	1	4	4		Kayıt Bulunamadı	0,00	0,00	0,00
630	1	2	9		Diğer Giderler	0,00	0,00	0,00	600	1	4	4	51	Kayıt Bulunamadı	0,00	0,00	0,00
630	1	2	9	1	657 S.K. 4/B Sözleşmeli Personelin Diğer Giderleri	0,00	0,00	0,00	600	1	4	4	52	Kayıt Bulunamadı	0,00	0,00	0,00
630	1	3			İşçiler	20.041.006,33	21.064.015,11	31.983.441,59	600	1	4	6		Kayıt Bulunamadı	0,00	0,00	0,00
630	1	3	1		Ücretler	7.724.537,58	8.351.326,37	12.903.951,55	600	1	4	6	51	Kayıt Bulunamadı	0,00	0,00	0,00
630	1	3	1	1	Sürekli İşçilerin Ücretleri	7.724.537,58	8.351.326,37	12.903.951,55	600	1	4	7		Kayıt Bulunamadı	0,00	0,00	0,00
630	1	3	1	2	Geçici İşçilerin Ücretleri	0,00	0,00	0,00	600	1	4	7	51	Kayıt Bulunamadı	0,00	0,00	0,00
630	1	3	2		İhbar ve Kıdem Tazminatları	1.669.123,44	847.739,20	1.984.774,06	600	1	4	7	52	Kayıt Bulunamadı	0,00	0,00	0,00
630	1	3	2	1	Sürekli İşçilerin İhbar ve Kıdem Tazminatları	1.669.123,44	847.739,20	1.984.774,06	600	1	4	7	53	Kayıt Bulunamadı	0,00	0,00	0,00
630	1	3	2	2	Geçici İşçilerin İhbar ve Kıdem Tazminatları	0,00	0,00	0,00	600	1	4	7	54	Kayıt Bulunamadı	0,00	0,00	0,00
630	1	3	3		Sosyal Haklar	7.252.866,91	6.235.821,77	10.376.170,81	600	1	4	7	56	Kayıt Bulunamadı	0,00	0,00	0,00
630	1	3	3	1	Sürekli İşçilerin Sosyal Hakları	7.252.866,91	6.235.821,77	10.376.170,81	600	1	4	7	59	Kayıt Bulunamadı	0,00	0,00	0,00

630	1	3	3	2	Geçici İşçilerin Sosyal Hakları	0,00	0,00	0,00	600	1	4	7	60	Kayıt Bulunamadı	0,00	0,00	0,00
630	1	3	4		Fazla Mesailer	646.700,32	1.088.128,67	2.058.887,53	600	1	4	7	62	Kayıt Bulunamadı	0,00	0,00	0,00
630	1	3	4	1	Sürekli İşçilerin Fazla Mesailer	646.700,32	1.088.128,67	2.058.887,53	600	1	4	7	90	Kayıt Bulunamadı	0,00	0,00	0,00
630	1	3	4	2	Geçici İşçilerin Fazla Mesailer	0,00	0,00	0,00	600	1	4	8		Kayıt Bulunamadı	0,00	0,00	0,00
630	1	3	5		Ödül ve İkramiyeler	1.555.898,94	3.308.626,79	4.307.702,48	600	1	4	8	51	Kayıt Bulunamadı	0,00	0,00	0,00
630	1	3	5	1	Sürekli İşçilerin Ödül ve İkramiyeleri	1.555.898,94	3.308.626,79	4.307.702,48	600	1	6			Harçlar	2.123.666,46	2.190.958,88	3.674.585,32
630	1	3	5	2	Geçici İşçilerin Ödül ve İkramiyeleri	0,00	0,00	0,00	600	1	6	9		Diğer Harçlar	2.123.666,46	2.190.958,88	3.674.585,32
630	1	3	9		Diğer Ödemeler	1.191.879,14	1.232.372,31	351.955,16	600	1	6	9	51	Bina İnşaat Harcı	40.513,25	0,00	0,00
630	1	3	9	1	Sürekli İşçilerin Diğer Ödemeleri	1.191.879,14	1.232.372,31	351.955,16	600	1	6	9	52	Hayvan Kesimi Muayene ve Denetleme H	0,00	0,00	2.600,00
630	1	3	9	2	Geçici İşçilerin Diğer Ödemeleri	0,00	0,00	0,00	600	1	6	9	53	İşgal Harcı	499.754,00	491.285,00	476.129,38
630	1	4			Geçici Personel	66.583,67	42.942,10	222.091,57	600	1	6	9	54	İşyeri Açma İzni Harcı	9.077,00	10.585,20	13.770,00
630	1	4	1		Ücretler	66.583,67	42.942,10	222.091,57	600	1	6	9	55	Kaynak Suları Harcı	0,00	713,87	3.326,52
630	1	4	1	2	Aday Çırak Çırak ve Stajyer Öğrencilerin	66.583,67	42.942,10	222.091,57	600	1	6	9	56	Ölçü ve Tartı Aletleri Muayene Harcı	101,00	0,00	0,00
630	1	5			Diğer Personel	432.575,56	520.266,95	837.443,93	600	1	6	9	57	Tatil Günlerinde Çalışma Ruhsatı Harcı	0,00	0,00	0,00
630	1	5	1		Ücret ve Diğer Ödemeler	432.575,56	520.266,95	837.443,93	600	1	6	9	58	Tellallık Harcı	407.574,00	144.002,80	635.169,45
630	1	5	1	51	Belediye Başkanına Yapılan Ödemeler	202.286,35	231.904,86	366.849,74	600	1	6	9	60	Konutlara Ait Yapı Kullanma İzni Harcı	135.329,75	72.638,25	22.812,60
630	1	5	1	52	Belediye Meclis Üyelerine Yapılan Ödemeler	230.289,21	288.362,09	470.594,19	600	1	6	9	61	İşyerlerine Ait Yapı Kullanma İzni Harcı	0,00	4.598,00	0,00
630	2				Sosyal Güvenlik Kurumlarına Devlet Primi	4.732.711,50	5.245.266,06	8.151.190,56	600	1	6	9	62	Konutlara Ait Bina İnşaat Harcı	0,00	36.649,50	252,00
630	2	1			Memurlar	779.884,28	867.722,96	1.461.910,39	600	1	6	9	64	Kayıt ve Suret Harcı	0,00	1.743,00	0,00
630	2	1	1		Kayıt Bulunamadı	0,00	0,00	0,00	600	1	6	9	65	Parselasyon Harcı	0,00	451,00	0,00
630	2	1	1	1	Kayıt Bulunamadı	0,00	0,00	0,00	600	1	6	9	69	Altyapı Kazı İzni Harcı	0,00	96.639,90	373.649,20
630	2	1	6		Sosyal Güvenlik Kurumuna	779.884,28	867.722,96	1.461.910,39	600	1	6	9	99	Diğer Harçlar	1.031.317,46	1.331.652,36	2.146.876,17
630	2	1	6	1	Sosyal Güvenlik Primi Ödemeleri	483.928,74	537.673,60	903.679,18	600	1	9			Başka Yerde Sınıflandırılmayan Vergiler	0,00	0,00	0,00
630	2	1	6	2	Sağlık Primi Ödemeleri	295.955,54	330.049,36	558.231,21	600	1	9	9		Başka Yerde Sınıflandırılmayan Diğer Vergiler	0,00	0,00	0,00
630	2	2			Sözleşmeli Personel	26.423,24	56.839,98	249.389,75	600	1	9	9	99	Başka Yerde Sınıflandırılmayan Diğer Vergiler	0,00	0,00	0,00
630	2	2	4		İşsizlik Sigortası Fonuna	0,00	0,00	0,00	600	3				Teşebbüs ve Mülkiyet Gelirleri	8.652.699,88	10.405.037,28	11.623.654,04
630	2	2	4	1	İşsizlik Sigortası Fonuna	0,00	0,00	0,00	600	3	1			Mal ve Hizmet Satış Gelirleri	7.910.209,81	8.617.075,40	9.924.800,31
630	2	2	6		Sosyal Güvenlik Kurumuna	26.423,24	56.839,98	249.389,75	600	3	1	1		Mal Satış Gelirleri	115.660,00	84.998,00	34.582,00
630	2	2	6	1	Sosyal Güvenlik Primi Ödemeleri	16.756,19	36.020,64	158.149,68	600	3	1	1	1	Şartname Basılı Evrak Form Satış Gelirleri	115.660,00	81.078,00	24.047,00
630	2	2	6	2	Sağlık Primi Ödemeleri	9.667,05	20.819,34	91.240,07	600	3	1	1	2	Kitap Yayın vb. Satış Gelirleri	0,00	0,00	0,00
630	2	3			İşçiler	3.926.403,98	4.320.703,12	6.439.890,42	600	3	1	1	12	Aile Cüzdanı Satış Bedeli	0,00	3.920,00	10.535,00
630	2	3	2		Kayıt Bulunamadı	0,00	0,00	0,00	600	3	1	1	99	Diğer Mal Satış Gelirleri	0,00	0,00	0,00
630	2	3	2	1	Kayıt Bulunamadı	0,00	0,00	0,00	600	3	1	2		Hizmet Gelirleri	7.794.549,81	8.532.077,40	9.890.218,31
630	2	3	4		İşsizlik Sigortası Fonuna	349.013,43	384.063,55	572.433,40	600	3	1	2	2	Muayene denetim ve kontrol ücretleri	185.826,91	40.098,42	533.729,56
630	2	3	4	1	İşsizlik Sigortası Fonuna	349.013,43	384.063,55	572.433,40	600	3	1	2	3	Avukatlık Vekalet Ücreti Gelirleri	2.865,52	5.112,65	5.700,57
630	2	3	6		Sosyal Güvenlik Kurumuna	3.577.390,55	3.936.639,57	5.867.457,02	600	3	1	2	4	Kurs Toplantı Seminer Eğitim vb. Faaliyet Gelirleri	0,00	0,00	566.258,00
630	2	3	6	1	Sosyal Güvenlik Primi Ödemeleri	3.577.390,55	3.936.639,57	5.867.457,02	600	3	1	2	11	İlan ve Reklam Gelirleri	0,00	0,00	0,00
630	2	3	6	2	Sağlık Primi Ödemeleri	0,00	0,00	0,00	600	3	1	2	14	Çevre Kirliliğini Önleme Gelirleri	250.451,66	341.114,27	913.589,00
630	2	4			Geçici Personel	0,00	0,00	0,00	600	3	1	2	36	Sosyal Tesis İşletme Gelirleri	1.750,00	0,00	2.500,00
630	2	4	4		İşsizlik Sigortası Fonuna	0,00	0,00	0,00	600	3	1	2	51	Çevre ve Esenlik Hizmetlerine İlişkin Gelirler	7.023.316,62	7.687.798,73	7.529.873,47
630	2	4	4	1	İşsizlik Sigortası Fonuna	0,00	0,00	0,00	600	3	1	2	53	Eğitim Hizmetlerine İlişkin Gelirler	196.421,25	101.161,01	13.985,00
630	2	5			Diğer Personel	0,00	0,00	0,00	600	3	1	2	54	Ekonomik Hizmetlere İlişkin Gelirler	4.485,00	33.440,00	56.464,00

630	2	5	6		Sosyal Güvenlik Kurumuna	0,00	0,00	0,00	600	3	1	2	55	Kültürel Hizmetlere İlişkin Gelirler	0,00	0,00	0,00
630	2	5	6	1	Sosyal Güvenlik Primi Ödemeleri	0,00	0,00	0,00	600	3	1	2	56	Sağlık Hizmetlerine İlişkin Gelirler	0,00	10.425,00	16.450,00
630	3				Mal Ve Hizmet Alım Giderleri	18.320.419,38	31.426.231,67	73.529.723,15	600	3	1	2	57	Sosyal Hizmetlere İlişkin Gelirler	81.810,00	153.460,00	183.390,00
630	3	1			Üretim Yönelik Mal Ve Malzeme Alımları	0,00	0,00	0,00	600	3	1	2	60	Tarımsal Hizmetlere İlişkin Gelirler	0,00	91.983,34	16.625,00
630	3	1	9		Diğer Mal ve Malzeme Alımları	0,00	0,00	0,00	600	3	1	2	99	Diğer hizmet gelirleri	47.622,85	67.483,98	51.653,71
630	3	1	9	1	Diğer Mal ve Malzeme Alımları	0,00	0,00	0,00	600	3	5			Kurumlar Karları	0,00	0,00	0,00
630	3	2			Tüketime Yönelik Mal Ve Malzeme Alımları	3.632.912,04	3.069.485,71	7.334.743,07	600	3	5	5		Mahalli İdareler	0,00	0,00	0,00
630	3	2	1		Kırtasiye ve Büro Malzemesi Alımları	350.247,36	209.778,23	283.942,70	600	3	5	5	54	Ekonomik Hizmetlere İlişkin Kurumların	0,00	0,00	0,00
630	3	2	1	1	Kırtasiye Alımları	82,90	180,00	1.770,00	600	3	5	9		Diğer kurumlar karları	0,00	0,00	0,00
630	3	2	1	2	Büro Malzemesi Alımları	0,00	0,00	2.350,00	600	3	5	9	99	Diğer kurumlar karları	0,00	0,00	0,00
630	3	2	1	3	Periyodik Yayın Alımları	0,00	0,00	300,00	600	3	6			Kira Gelirleri	742.490,07	1.787.961,88	1.698.853,73
630	3	2	1	4	Diğer Yayın Alımları	26.927,73	11.503,00	16.336,50	600	3	6	1		Taşınmaz Kiraları	736.252,70	1.072.564,66	1.685.904,82
630	3	2	1	5	Baskı ve Cilt Giderleri	323.236,73	198.095,23	263.186,20	600	3	6	1	1	Lojman Kira Gelirleri	13.560,51	15.436,15	13.628,70
630	3	2	1	90	Diğer Kırtasiye ve Büro Malzemesi Alımları	0,00	0,00	0,00	600	3	6	1	2	Ecrimisil Gelirleri	0,00	0,00	0,00
630	3	2	2		Su ve Temizlik Malzemesi Alımları	755.748,23	818.833,47	1.605.796,70	600	3	6	1	3	Sosyal Tesis Kira Gelirleri	35.750,00	29.250,00	113.400,00
630	3	2	2	1	Su Alımları	603.762,00	808.878,00	1.596.379,68	600	3	6	1	4	Spor Tesisi Kira Gelirleri	0,00	0,00	0,00
630	3	2	2	2	Temizlik Malzemesi Alımları	151.986,23	9.955,47	9.417,02	600	3	6	1	5	Kültür Amaçlı Tesis Kira Gelirleri	0,00	0,00	26.250,00
630	3	2	3		Enerji Alımları	1.330.885,86	1.566.310,56	4.556.852,73	600	3	6	1	99	Diğer Taşınmaz Kira Gelirleri	686.942,19	1.027.878,51	1.532.626,12
630	3	2	3	1	Yakacak Alımları	16.424,44	132.774,28	54.892,55	600	3	6	2		Taşınır Kiraları	6.237,37	15.397,22	12.948,91
630	3	2	3	2	Akaryakıt ve Yağ Alımları	19.417,19	151.784,49	539.001,29	600	3	6	2	1	Taşınır Kira Gelirleri	6.237,37	15.397,22	12.948,91
630	3	2	3	3	Elektrik Alımları	1.295.044,23	1.281.751,79	3.962.958,89	600	3	6	3		Ön İzin, İrtifak Hakkı ve Kullanma İzinini G	0,00	700.000,00	0,00
630	3	2	4		Yiyecek İçecek ve Yem Alımları	8.343,00	13.770,00	17.127,29	600	3	6	3	2	İrtifak Hakkı Gelirleri	0,00	700.000,00	0,00
630	3	2	4	1	Yiyecek Alımları	0,00	0,00	0,00	600	3	9			Diğer Teşebbüs ve Mülkiyet Gelirleri	0,00	0,00	0,00
630	3	2	4	2	İçecek Alımları	8.343,00	13.770,00	17.127,29	600	3	9	9		Diğer Gelirler	0,00	0,00	0,00
630	3	2	4	3	Yem Alımları	0,00	0,00	0,00	600	3	9	9	99	Diğer Çeşitli Teşebbüs ve Mülkiyet Gelirleri	0,00	0,00	0,00
630	3	2	5		Giyim ve Kuşam Alımları	1.770,00	2.000,00	24.155,94	600	4				Alınan Bağış ve Yardımlar ile Özel Gelirler	163.597,44	3.404.583,83	6.336.726,51
630	3	2	5	1	Giyecek Alımları	0,00	2.000,00	22.055,94	600	4	3			Diğer İdarelerden Alınan Bağış ve Yardımlar	667,68	413.695,47	0,00
630	3	2	5	3	Tören Malzemeleri Alımları	1.770,00	0,00	0,00	600	4	3	1		Cari	0,00	260.230,12	0,00
630	3	2	5	4	Bando Malzemeleri Alımları	0,00	0,00	0,00	600	4	3	1	1	Sosyal Güvenlik Kurumlarından Alınan Bağış ve Yardımlar	0,00	0,00	0,00
630	3	2	5	90	Diğer Giyim ve Kuşam Alımları	0,00	0,00	2.100,00	600	4	3	1	2	Mahalli İdarelerden Alınan Bağış ve Yardımlar	0,00	260.230,12	0,00
630	3	2	6		Özel Malzeme Alımları	32.125,07	8.922,75	445.969,00	600	4	3	2		Sermaye	667,68	153.465,35	0,00
630	3	2	6	1	Laboratuvar Malzemesi ile Kimyevi ve Te	0,00	3.829,10	1.650,00	600	4	3	2	2	Mahalli İdarelerden Alınan Bağış ve Yardımlar	667,68	153.465,35	0,00
630	3	2	6	2	Tıbbi Malzeme ve İlaç Alımları	4.746,73	2.913,65	0,00	600	4	3	2	5	Kayıt Bulunamadı	0,00	0,00	0,00
630	3	2	6	3	Zirai Malzeme ve İlaç Alımları	3.786,82	0,00	387.866,00	600	4	4			Kurumlardan ve Kişilerden Alınan Yardımlar	366,72	0,00	0,00
630	3	2	6	4	Canlı Hayvan Alım Bakım ve Diğer Giderler	0,00	0,00	0,00	600	4	4	1		Cari	366,72	0,00	0,00
630	3	2	6	90	Diğer Özel Malzeme Alımları	23.591,52	2.180,00	56.453,00	600	4	4	1	1	Kurumlardan alınan Bağış ve Yardımlar	0,00	0,00	0,00
630	3	2	7		Güvenlik ve Savunmaya Yönelik Mal ve Malzeme Alımları	0,00	0,00	0,00	600	4	4	1	2	Kişilerden alınan Bağış ve Yardımlar	366,72	0,00	0,00
630	3	2	7	9	Güvenlik ve Savunmaya Yönelik Diğer Giderler	0,00	0,00	0,00	600	4	4	2		Sermaye	0,00	0,00	0,00
630	3	2	9		Diğer Tüketim Mal ve Malzemesi Alımları	1.153.792,52	449.870,70	400.898,71	600	4	4	2	1	Kurumlardan alınan Bağış ve Yardımlar	0,00	0,00	0,00
630	3	2	9	1	Bahçe Malzemesi Alımları ile Yapım ve Bakım Giderleri	914.846,00	431.293,71	389.723,71	600	4	4	2	2	Kişilerden alınan Bağış ve Yardımlar	0,00	0,00	0,00
630	3	2	9	90	Diğer Tüketim Mal ve Malzemesi Alımları	238.946,52	18.576,99	11.175,00	600	4	5			Proje Yardımları	162.563,04	2.990.888,36	6.336.726,51
630	3	3			Yolluklar	53.533,65	65.371,35	82.286,19	600	4	5	1		Cari	162.563,04	0,00	3.266.520,38
630	3	3	1		Yurtiçi Geçici Görev Yollukları	500,00	4.233,41	1.462,00	600	4	5	1	1	Genel Bütçeli İdarelerden Alınan Proje Yardımları	162.563,04	0,00	155.468,23

630	3	3	1	1	Yurtdışı Geçici Görev Yollukları	500,00	4.233,41	1.462,00	600	4	5	1	5	Mahalli İdarelerden Alınan Proje Yardımları	0,00	0,00	3.111.052,15
630	3	3	2		Yurtdışı Sürekli Görev Yollukları	10.129,26	11.980,25	3.167,93	600	4	5	2		Sermaye	0,00	2.990.888,36	3.070.206,13
630	3	3	2	1	Yurtdışı Sürekli Görev Yollukları	10.129,26	11.980,25	3.167,93	600	4	5	2	1	Genel Bütçeli İdarelerden Alınan Proje Yardımları	0,00	0,00	0,00
630	3	3	3		Yurtdışı Geçici Görev Yollukları	0,00	0,00	0,00	600	4	5	2	5	Mahalli İdarelerden Alınan Proje Yardımları	0,00	2.990.888,36	3.070.206,13
630	3	3	3	1	Yurtdışı Geçici Görev Yollukları	0,00	0,00	0,00	600	5				Diğer Gelirler	26.332.984,12	36.249.821,57	60.710.017,90
630	3	3	5		Yolluk Tazminatları	42.904,39	49.157,69	77.656,26	600	5	1			Faiz Gelirleri	1.369.706,17	818.441,66	1.854.280,74
630	3	3	5	2	Arazi Tazminatları	42.904,39	49.157,69	77.656,26	600	5	1	5		Menkul Kıymet ve Gecikmiş Ödemeler Faizleri	0,00	0,00	0,00
630	3	4			Görev Giderleri	964.386,10	5.172.695,84	25.071.861,97	600	5	1	5	1	Menkul Kıymet ve Gecikmiş Ödemeler Faizleri	0,00	0,00	0,00
630	3	4	1		Tahliye Giderleri	0,00	0,00	0,00	600	5	1	8		Vergi Resim ve Harç Gecikme Faizleri	1.369.706,17	684.449,44	1.823.690,34
630	3	4	1	2	Afet Bölgesi Tahliye Giderleri	0,00	0,00	0,00	600	5	1	8	1	Vergi Resim ve Harç Gecikme Faizleri	1.369.706,17	684.449,44	1.823.690,34
630	3	4	2		Yasal Giderler	650.399,50	162.448,44	11.534.541,97	600	5	1	9		Diğer Faizler	0,00	133.992,22	30.590,40
630	3	4	2	1	Beyiye Aidatları	0,00	0,00	0,00	600	5	1	9	1	Kişilerden Alacaklar Faizleri	0,00	10,16	124,72
630	3	4	2	3	Kusursuz Tazminatlar	0,00	0,00	0,00	600	5	1	9	3	Mevduat Faizleri	0,00	133.982,06	30.465,68
630	3	4	2	4	Mahkeme Harç ve Giderleri	643.799,50	143.970,11	11.532.865,90	600	5	1	9	99	Diğer Faizler	0,00	0,00	0,00
630	3	4	2	5	Ödül İkramiye ve Benzeri Ödemeler	6.600,00	7.250,00	0,00	600	5	2			Kişi ve Kurumlardan Alınan Paylar	22.373.143,28	30.720.473,19	54.795.614,87
630	3	4	2	90	Diğer Yasal Giderler	0,00	11.228,33	1.676,07	600	5	2	2		Vergi ve Harç Gelirlerinden Alınan Paylar	20.803.431,44	27.978.541,54	50.967.360,01
630	3	4	3		Ödenecek Vergi Resim Harçlar ve Benzeri Giderler	43.048,20	25.433,47	37.707,02	600	5	2	2	51	Merkezi idare Vergi Gelirlerinden Alınan Paylar	19.765.930,17	26.863.648,74	49.528.635,66
630	3	4	3	1	Vergi Ödemeleri ve Benzeri Giderler	598,00	0,00	1.717,92	600	5	2	2	52	Çevre Temizlik Vergisinden Alınan Paylar	1.037.501,27	1.114.892,80	0,00
630	3	4	3	2	İşletme Ruhsatı Ödemeleri ve Benzeri Giderler	0,00	0,00	0,00	600	5	2	2	53	Konutlara Ait Çevre Temizlik Vergisinden Alınan Paylar	0,00	0,00	1.438.724,35
630	3	4	3	90	Diğer Vergi Resim ve Harçlar ve Benzeri Giderler	42.450,20	25.433,47	35.989,10	600	5	2	4		Kamu Harcamalarına Katılma Payları	1.414.080,40	2.506.539,49	2.443.006,90
630	3	4	4		Kültür Varlıkları Alımı ve Korunması Giderleri	270.938,40	4.984.813,93	13.499.612,98	600	5	2	4	51	Kanalizasyon Harcamalarına Katılma Payları	0,00	0,00	0,00
630	3	4	4	2	Restorasyon ve Yenileme Giderleri	270.938,40	4.984.813,93	13.499.612,98	600	5	2	4	53	Yol Harcamalarına Katılma Payı	1.414.080,40	2.506.539,49	2.443.006,90
630	3	4	9		Diğer Görev Giderleri	0,00	0,00	0,00	600	5	2	4	99	Diğer Harcamalara Katılma Payları	0,00	0,00	0,00
630	3	4	9	1	Karantina Giderleri	0,00	0,00	0,00	600	5	2	8		Mahalli İdarelere Ait Paylar	155.631,44	235.392,16	1.385.247,96
630	3	4	9	90	Diğer Görev Giderleri	0,00	0,00	0,00	600	5	2	8	52	Müze Giriş Ücretlerinden Alınan Paylar	0,00	2.458,42	0,00
630	3	4	99		Kayıt Bulunamadı	0,00	0,00	0,00	600	5	2	8	53	Ortak Altyapı Hizmetleri İçin Diğer Kurumlardan Alınan Paylar	0,00	0,00	0,00
630	3	4	99	1	Kayıt Bulunamadı	0,00	0,00	0,00	600	5	2	8	54	Otopark Gelirlerinden İlçe ve İlk Kademe Gelirlerinden Alınan Paylar	0,00	12.136,56	30.963,37
630	3	5			Hizmet Alımları	11.120.988,40	19.543.361,16	35.396.699,44	600	5	2	8	99	Mahalli İdarelere Ait Diğer Paylar	155.631,44	220.797,18	1.354.284,59
630	3	5	1		Müşavir Firma ve Kişilere Ödemeler	9.433.388,33	16.694.917,27	15.167.963,21	600	5	2	9		Diğer Paylar	0,00	0,00	0,00
630	3	5	1	1	Etüt-Proje Birlikliği Ekspertiz Giderleri	394.601,41	98.825,00	272.580,00	600	5	2	9	1	Çalışanlardan Tedavi Katılım Payı	0,00	0,00	0,00
630	3	5	1	2	Araştırma ve Geliştirme Giderleri	0,00	0,00	0,00	600	5	2	9	99	Diğer Paylar	0,00	0,00	0,00
630	3	5	1	3	Bilgisayar Hizmeti Alımları	356.618,50	501.581,35	570.541,15	600	5	3			Para Cezaları	1.728.170,63	3.514.642,82	2.854.816,13
630	3	5	1	4	Müteahhitlik Hizmetleri	840.557,30	4.102.981,16	4.543.566,73	600	5	3	2		İdari Para Cezaları	686.888,43	1.830.309,58	1.693.696,18
630	3	5	1	5	Harita Yapım ve Alım Giderleri	1.978,38	0,00	1.556,50	600	5	3	2	99	Diğer İdari Para Cezaları	686.888,43	1.830.309,58	1.693.696,18
630	3	5	1	6	Enformasyon ve Raporlama Giderleri	67.850,00	134.520,00	140.597,00	600	5	3	4		Vergi Cezaları	1.041.186,88	1.684.333,24	1.161.119,95
630	3	5	1	7	Danışma Yönetim ve İşletim Giderleri	1.050,00	0,00	0,00	600	5	3	4	1	Vergi ve Diğer Amme Alacakları Gecikmiş Ödemeler	0,00	0,00	0,00
630	3	5	1	8	Temizlik Hizmeti Alım Giderleri	4.598.947,58	7.789.696,41	4.801.528,17	600	5	3	4	5	6111 sayılı Kanun Kapsamında Geç Ödenen Diğer Kurumlardan Alınan Paylar	0,00	0,00	0,00
630	3	5	1	9	Özel Güvenlik Hizmeti Alım Giderleri	1.719.697,14	2.838.374,72	3.950.241,02	600	5	3	4	6	6111 sayılı Kanun Kapsamında TÜFE/ÜFE Gelirlerinden Alınan Paylar	0,00	0,00	0,00
630	3	5	1	10	İş Sağlığı ve Güvenliği Hizmeti Alım Giderleri	25.146,40	70.686,00	98.277,00	600	5	3	4	7	6111 sayılı Kanun Kapsamında Katsayı Tazminatları	0,00	0,00	0,00
630	3	5	1	11	Hizmet Alımı Suretiyle Çalıştırılan Personel Giderleri	37.830,83	0,00	0,00	600	5	3	4	8	6552 sayılı Kanun Kapsamında Geç Ödenen Diğer Kurumlardan Alınan Paylar	0,00	0,00	0,00
630	3	5	1	90	Diğer Müşavir Firma ve Kişilere Ödemeler	1.389.110,79	1.158.252,63	789.075,64	600	5	3	4	9	6552 sayılı Kanun Kapsamında TÜFE/ÜFE Gelirlerinden Alınan Paylar	0,00	0,00	0,00
630	3	5	2		Haberleşme Giderleri	216.951,02	200.101,44	313.237,96	600	5	3	4	10	6552 sayılı Kanun Kapsamında Katsayı Tazminatları	0,00	0,00	0,00

630	3	5	2	1	Posta ve Telgraf Giderleri	53.366,22	63.759,20	134.535,50	600	5	3	4	12	6736 S.K. Kapsamında TÜFE/ÜFE Tutarı	2.757,25	0,00	0,00	
630	3	5	2	2	Telefon Abonelik ve Kullanım Ücretleri	13.866,58	15.457,90	0,00	600	5	3	4	13	6736 S.K. Kapsamında Katsayı Tutarı	0,00	0,00	0,00	
630	3	5	2	3	Bilgiye Abonelik ve İnternet Erişimi Gide	135.062,62	120.884,34	178.702,46	600	5	3	4	15	7020 sayılı Kanun Kapsamında Yİ/ÜFE T	0,00	0,00	0,00	
630	3	5	2	4	Haberleşme Cihazları Ruhsat ve Kullanım	0,00	0,00	0,00	600	5	3	4	16	7020 sayılı Kanun Kapsamında Katsayı T	0,00	0,00	0,00	
630	3	5	2	6	Hat Kira Giderleri	0,00	0,00	0,00	600	5	3	4	17	7143 sayılı Kanun Kapsamında Geç Öden	0,00	0,00	0,00	
630	3	5	2	90	Diğer Haberleşme Giderleri	14.655,60	0,00	0,00	600	5	3	4	18	7143 sayılı Kanun Kapsamında Yİ/ÜFE T	0,00	301,85	0,00	
630	3	5	3		Taşıma Giderleri	3.800,00	10.000,00	18.550,00	600	5	3	4	19	7143 sayılı Kanun Kapsamında Katsayı T	794.591,45	181.230,62	0,00	
630	3	5	3	2	Yolcu Taşıma Giderleri	0,00	0,00	0,00	600	5	3	4	22	7256 sayılı Kanun Kapsamında Geç Öden	0,00	72,86	26,61	
630	3	5	3	3	Yük Taşıma Giderleri	0,00	0,00	0,00	600	5	3	4	23	7256 sayılı Kanun Kapsamında Yİ/ÜFE T	0,00	351.580,31	9.320,28	
630	3	5	3	4	Geçiş Ücretleri	3.800,00	10.000,00	18.550,00	600	5	3	4	24	7256 sayılı Kanun Kapsamında Katsayı T	0,00	376.106,25	1.249,09	
630	3	5	3	90	Diğer Taşıma Giderleri	0,00	0,00	0,00	600	5	3	4	26	7326 sayılı Kanun Kapsamında Yİ/ÜFE T	0,00	132.047,24	0,00	
630	3	5	4		Tarifeye Bağlı Ödemeler	175.236,76	534.042,72	477.535,39	600	5	3	4	27	7326 sayılı Kanun Kapsamında Katsayı T	0,00	254.870,34	0,00	
630	3	5	4	1	İlan Giderleri	46.172,41	372.717,93	163.160,26	600	5	3	4	91	Usulsüzlük Vergi Ziyayı ve Kaçakçılık Cez	243.838,18	388.123,77	1.150.523,97	
630	3	5	4	2	Sigorta Giderleri	129.064,35	161.324,79	314.375,13	600	5	3	4	99	Diğer Vergi Cezaları	0,00	0,00	0,00	
630	3	5	4	3	Komisyon Giderleri	0,00	0,00	0,00	600	5	3	9		Diğer Para Cezaları	95,32	0,00	0,00	
630	3	5	5		Kiralar	788.755,50	807.243,60	1.300.242,00	600	5	3	9	2	Zamanında Ödenmeyen Ücret Gelirlerinde	95,32	0,00	0,00	
630	3	5	5	1	Dayanıklı Mal ve Malzeme Kiralaması Gi	4.881,56	0,00	0,00	600	5	3	9	99	Yukarıda Tanımlanmayan Diğer Para Cez	0,00	0,00	0,00	
630	3	5	5	2	Taşıt Kiralaması Giderleri	120.242,00	165.072,36	366.744,00	600	5	9			Diğer Çeşitli Gelirler	861.964,04	1.196.263,90	1.205.306,16	
630	3	5	5	3	İş Makinası Kiralaması Giderleri	663.631,94	642.171,24	933.498,00	600	5	9	1		Diğer Çeşitli Gelirler	861.964,04	1.196.263,90	1.205.306,16	
630	3	5	5	7	Arsa ve Arazi Kiralaması Giderleri	0,00	0,00	0,00	600	5	9	1	1	İrat Kaydedilecek Nakdi Teminatlar	0,00	0,00	0,00	
630	3	5	5	10	Bilgisayar ve Bilgisayar Sistemleri ve Yaz	0,00	0,00	0,00	600	5	9	1	6	Kişilerden Alacaklar	22.676,23	540.532,97	385.657,87	
630	3	5	5	90	Diğer Kiralama Giderleri	0,00	0,00	0,00	600	5	9	1	51	Otopark Yönetmeliği Uyarınca Alınan Ot	0,00	0,00	0,00	
630	3	5	6		Devlet Borçları Genel Giderleri	0,00	0,00	0,00	600	5	9	1	99	Yukarıda Tanımlanmayan Diğer Çeşitli G	839.287,81	655.730,93	819.648,29	
630	3	5	6	51	Mahalli İdarelerin İç Borçlanma Genel Gi	0,00	0,00	0,00	600	11				Değer ve Miktar Değişimleri Gelirleri	0,00	0,00	0,00	
630	3	5	7		Yargılama Giderleri	0,00	0,00	2.260,86	600	11	4			Maddi Duran Varlıkların Değerlemesinde	0,00	0,00	0,00	
630	3	5	7	3	Rapor ve Bilirkişi Giderleri	0,00	0,00	0,00	600	11	4	1		Mali Olmayan Varlıkların Değer ve Mikta	0,00	0,00	0,00	
630	3	5	7	90	Diğer Yargılama Giderleri	0,00	0,00	2.260,86	600	11	4	1	1	Mali Olmayan Varlıkların Değer Değişimi	0,00	0,00	0,00	
630	3	5	9		Diğer Hizmet Alımları	502.856,79	1.297.056,13	18.116.910,02	GELİR TOPLAMI							61.443.229,37	78.093.013,25	124.377.826,90
630	3	5	9	3	Kurslara Katılma ve Eğitim Giderleri	30.026,00	0,00	32.900,00										
630	3	5	9	11	Diğer Binaların İşletme Maliyetlerine Kat	12.208,00	11.398,00	10.832,00										
630	3	5	9	90	Diğer Hizmet Alımları	460.622,79	1.285.658,13	18.073.178,02										
630	3	6			Temsil Ve Tanıtma Giderleri	977.274,86	1.911.606,44	3.000.185,06										
630	3	6	1		Temsil Giderleri	585.526,67	1.318.098,43	1.816.055,06										
630	3	6	1	1	Temsil Ağırhalka Tören Fuar Organizasyo	585.526,67	1.318.098,43	1.816.055,06										
630	3	6	2		Tanıtma Giderleri	391.748,19	593.508,01	1.184.130,00										
630	3	6	2		Tanıtma Giderleri	0,00	0,00	0,00										
630	3	6	2	1	Tanıtma Ağırhalka Tören Fuar Organizasy	391.748,19	593.508,01	1.184.130,00										
630	3	7			Menkul Mal Gayrimaddi Hak Alım Bakım	1.441.176,01	1.574.042,77	2.545.879,62										
630	3	7	1		Menkul Mal Alım Giderleri	73.779,14	54.020,19	62.811,41										
630	3	7	1	1	Büro ve İşyeri Mal ve Malzeme Alımları	5.424,46	9.970,79	7.933,10										
630	3	7	1	2	Büro ve İşyeri Makine ve Techizat Alımla	16.102,28	0,00	48.311,00										
630	3	7	1	3	Avadanlık ve Yedek Parça Alımları	36.523,00	306,80	6.567,31										
630	3	7	1	4	Yangından Korunma Malzemeleri Alımlar	0,00	0,00	0,00										

630	3	7	1	90	Diğer Dayanıklı Mal ve Malzeme Alımları	15.729,40	43.742,60	0,00
630	3	7	2		Gayri Maddi Hak Alımları	36.090,52	27.612,00	26.153,52
630	3	7	2	1	Bilgisayar Yazılım Alımları ve Yapımları	36.090,52	27.612,00	26.153,52
630	3	7	2	90	Diğer Gayri Maddi Hak Alımları	0,00	0,00	0,00
630	3	7	3		Bakım ve Onarım Giderleri	1.331.306,35	1.492.410,58	2.456.914,69
630	3	7	3	1	Tefrişat Bakım ve Onarım Giderleri	5.600,48	0,00	8.694,99
630	3	7	3	2	Makine Teçhizat Bakım ve Onarım Giderleri	116.886,08	206.890,16	256.350,57
630	3	7	3	3	Taşıt Bakım ve Onarım Giderleri	1.045.326,99	1.215.275,11	1.756.273,73
630	3	7	3	4	İş Makinası Onarım Giderleri	157.167,80	42.662,31	325.812,10
630	3	7	3	90	Diğer Bakım ve Onarım Giderleri	6.325,00	27.583,00	109.783,30
630	3	8			Gayrimenkul Mal Bakım Ve Onarım Giderleri	130.148,32	89.668,40	98.067,80
630	3	8	1		Hizmet Binası Bakım ve Onarım Giderleri	123.540,32	40.607,40	81.761,80
630	3	8	1	1	Büro Bakım ve Onarımı Giderleri	13.239,60	40.607,40	79.661,80
630	3	8	1	2	Okul Bakım ve Onarımı Giderleri	0,00	0,00	0,00
630	3	8	1	3	Hastane Bakım ve Onarımı Giderleri	0,00	0,00	0,00
630	3	8	1	4	Atölye ve Tesis Binaları Bakım ve Onarım Giderleri	0,00	0,00	0,00
630	3	8	1	90	Diğer Hizmet Binası Bakım ve Onarım Giderleri	110.300,72	0,00	2.100,00
630	3	8	2		Lojman Bakım ve Onarımı Giderleri	0,00	0,00	0,00
630	3	8	2	1	Lojman Bakım ve Onarımı Giderleri	0,00	0,00	0,00
630	3	8	2	6	Kayıt Bulunamadı	0,00	0,00	0,00
630	3	8	2	10	Kayıt Bulunamadı	0,00	0,00	0,00
630	3	8	3		Sosyal Tesis Bakım ve Onarımı Giderleri	6.608,00	49.061,00	16.306,00
630	3	8	3	1	Sosyal Tesis Bakım ve Onarımı Giderleri	6.608,00	49.061,00	16.306,00
630	3	8	6		Yol Bakım ve Onarımı Giderleri	0,00	0,00	0,00
630	3	8	6	1	Yol Bakım ve Onarımı Giderleri	0,00	0,00	0,00
630	3	8	9		Diğer Taşınmaz Yapım Bakım ve Onarım Giderleri	0,00	0,00	0,00
630	3	8	9	1	Diğer Taşınmaz Yapım Bakım ve Onarım Giderleri	0,00	0,00	0,00
630	3	9			Tedavi Ve Cenaze Giderleri	0,00	0,00	0,00
630	3	9	1		Kamu Personeli Tedavi ve Sağlık Malzemesi Giderleri	0,00	0,00	0,00
630	3	9	1	1	Kamu Personeli Tedavi ve Sağlık Malzemesi Giderleri	0,00	0,00	0,00
630	3	9	2		Kamu Personeli İlaç Giderleri	0,00	0,00	0,00
630	3	9	2	1	Kamu Personeli İlaç Giderleri	0,00	0,00	0,00
630	3	9	3		Cenaze Giderleri	0,00	0,00	0,00
630	3	9	3	1	Cenaze Giderleri	0,00	0,00	0,00
630	3	9	8		Diğer Tedavi ve Sağlık Malzemesi Giderleri	0,00	0,00	0,00
630	3	9	8	90	Diğer Tedavi ve Sağlık Malzemesi Giderleri	0,00	0,00	0,00
630	3	9	9		Diğer İlaç Giderleri	0,00	0,00	0,00
630	3	9	9	90	Diğer İlaç Giderleri	0,00	0,00	0,00
630	4				Faiz Giderleri	1.470.737,76	368.121,72	0,00
630	4	2			Diğer İç Borç Faiz Giderleri	1.470.737,76	368.121,72	0,00
630	4	2	1		Devlet Tahvili	0,00	0,00	0,00
630	4	2	1	1	TL Cinsinden Tahvillerin Faiz Giderleri	0,00	0,00	0,00

630	4	2	9		Diğer İç Borç Faiz Giderleri	1.470.737,76	368.121,72	0,00
630	4	2	9	1	TL Cinsinden Diğer İç Borç Faiz Giderleri	1.470.737,76	368.121,72	0,00
630	5				Cari Transferler	1.527.472,07	1.235.781,82	949.536,81
630	5	1			Görev Zararları	904.896,40	563.190,45	339.257,13
630	5	1	2		Sosyal Güvenlik Kurumlarına	904.896,40	563.190,45	339.257,13
630	5	1	2	4	Türkiye İş Kurumu Genel Müdürlüğü ne	0,00	0,00	0,00
630	5	1	2	5	Sosyal Güvenlik Kurumu na	904.896,40	563.190,45	339.257,13
630	5	2			Hazine Yardımları (Mahalli İdare Yardım	0,00	0,00	0,00
630	5	2	6		Giderlere Katılma Payları	0,00	0,00	0,00
630	5	2	6	19	Diğer Yönetim Giderlerine Katılma Payları	0,00	0,00	0,00
630	5	3			Kar Amacı Gütmeyen Kuruluşlara Yapılan	480.796,28	582.537,55	531.061,07
630	5	3	1		Kar Amacı Gütmeyen Kuruluşlara	480.796,28	582.537,55	531.061,07
630	5	3	1	1	Dernek Birlik Kurum Kuruluş Sandık vb.	480.796,28	582.537,55	531.061,07
630	5	3	1	5	Memurların Öğle Yemeğine Yardım	0,00	0,00	0,00
630	5	3	1	90	Diğerlerine	0,00	0,00	0,00
630	5	4			Hane Halkına Yapılan Transferler	78.748,71	22.548,00	0,00
630	5	4	1		Burslar ve Harçlıklar	0,00	0,00	0,00
630	5	4	1	1	Yurtiçi Burslar ve Harçlıklar	0,00	0,00	0,00
630	5	4	2		Eğitim Amaçlı Diğer Transferler	0,00	0,00	0,00
630	5	4	2	1	Eğitim Amaçlı Diğer Transferler	0,00	0,00	0,00
630	5	4	4		Yiyecek Amaçlı Transferler	0,00	0,00	0,00
630	5	4	4	1	Yiyecek Amaçlı Transferler	0,00	0,00	0,00
630	5	4	7		Sosyal Amaçlı Transferler	0,00	0,00	0,00
630	5	4	7	51	Muhtaç Asker Ailelerine Yardım	0,00	0,00	0,00
630	5	4	9		Hane Halkına Yapılan Diğer Transferler	78.748,71	22.548,00	0,00
630	5	4	9	1	Hane Halkına Yapılan Diğer Transferler	78.748,71	22.548,00	0,00
630	5	8			Gelirlerden Ayrılan Paylar	63.030,68	67.505,82	79.218,61
630	5	8	1		Genel Bütçeye Verilen Paylar	0,00	0,00	0,00
630	5	8	1	1	Genel Bütçeye Verilen Paylar	0,00	0,00	0,00
630	5	8	5		Mahalli İdarelere Verilen Paylar	63.030,68	67.505,82	79.218,61
630	5	8	5	2	Genel Bütçe Gelirlerinden Büyükşehir Be	30.398,35	39.578,97	66.396,08
630	5	8	5	3	Genel Bütçe Gelirlerinden Diğer Belediye	32.632,33	27.926,85	12.822,53
630	7				Sermaye Transferleri	0,00	0,00	0,00
630	7	1			Yurtiçi Sermaye Transferleri	0,00	0,00	0,00
630	7	1	9		Diğer Sermaye Transferleri	0,00	0,00	0,00
630	7	1	9	90	Diğer	0,00	0,00	0,00
630	11				Değer Ve Miktar Değişimleri Giderleri	0,00	0,00	0,00
630	11	3			Stokların Değerlemesinden Oluşan Olumsuz	0,00	0,00	0,00
630	11	4			Maddi Duran Varlıkların Değerlemesinde	0,00	0,00	0,00
630	11	5			Maddi Olmayan Duran Varlıkların Değerl	0,00	0,00	0,00
630	11	99			Diğer Değer ve Miktar Değişimleri Giderl	0,00	0,00	0,00
630	12				Gelirlerin Ret Ve İadesinden Kaynaklanan	809.202,03	1.965.150,41	1.004.221,59

630	12	1			Vergi Gelirlerinin Ret Ve İadesinden Kayn	631.235,93	389.891,24	437.350,21
630	12	1	2		Mülkiyet Üzerinden Alınan Vergiler	620.422,43	342.118,30	297.043,78
630	12	1	2	9	Mülkiyet Üzerinden Alınan Diğer Vergiler	620.422,43	342.118,30	297.043,78
630	12	1	3		Dahilde Alınan Mal ve Hizmet Vergileri	9.988,50	43.853,44	139.078,53
630	12	1	3	2	Özel Tüketim Vergisi	0,00	5.343,11	29.585,13
630	12	1	3	9	Dahilde Alınan Diğer Mal ve Hizmet Verg	9.988,50	38.510,33	109.493,40
630	12	1	6		Harçlar	825,00	3.919,50	1.227,90
630	12	1	6	9	Diğer Harçlar	825,00	3.919,50	1.227,90
630	12	1	9		Başka Yerde Sınıflandırılmayan Vergiler	0,00	0,00	0,00
630	12	1	9	9	Başka Yerde Sınıflandırılmayan Diğer Ve	0,00	0,00	0,00
630	12	3			Teşebbüs ve Mülkiyet Gelirleri	48.718,40	274.151,72	187.673,44
630	12	3	1		Mal ve Hizmet Satış Gelirleri	8.165,00	161.584,52	5.100,00
630	12	3	1	1	Mal Satış Gelirleri	0,00	230,00	0,00
630	12	3	1	2	Hizmet Gelirleri	8.165,00	161.354,52	5.100,00
630	12	3	6		Kira Gelirleri	40.553,40	112.567,20	182.573,44
630	12	3	6	1	Taşınmaz Kiraları	40.350,00	112.567,20	182.573,44
630	12	3	6	2	Taşınır Kiraları	203,40	0,00	0,00
630	12	4			Alınan Bağış ve Yardımlar ile Özel Gelirle	0,00	0,00	0,03
630	12	4	5		Proje Yardımları	0,00	0,00	0,03
630	12	4	5	1	Cari	0,00	0,00	0,03
630	12	5			Diğer Gelirlerin Ret ve İadesinden Kayn	129.247,70	1.301.107,45	379.197,91
630	12	5	1		Faiz Gelirleri	3.492,08	274,36	2.078,73
630	12	5	1	8	Vergi Resim ve Harç Gecikme Faizleri	3.492,08	274,36	2.078,73
630	12	5	1	9	Diğer Faizler	0,00	0,00	0,00
630	12	5	2		Kişi ve Kurumlardan Alınan Paylar	0,00	0,00	0,00
630	12	5	2	2	Vergi ve Harç Gelirlerinden Alınan Paylar	0,00	0,00	0,00
630	12	5	2	4	Kamu Harcamalarına Katılma Payları	0,00	0,00	0,00
630	12	5	3		Para Cezaları	125.608,85	1.300.223,46	150.032,26
630	12	5	3	2	İdari Para Cezaları	18.601,30	33.963,11	80.644,86
630	12	5	3	4	Vergi Cezaları	107.007,55	1.266.260,35	69.387,40
630	12	5	3	9	Diğer Para Cezaları	0,00	0,00	0,00
630	12	5	9		Diğer Çeşitli Gelirler	146,77	609,63	227.086,92
630	12	5	9	1	Diğer Çeşitli Gelirler	146,77	609,63	227.086,92
630	13				Amortisman Giderleri	1.592.336,86	1.046.875,73	975.272,00
630	13	1			Maddi Duran Varlıkların Amortisman Gid	1.460.545,42	711.295,84	787.392,00
630	13	1	1		Yeraltı ve Yerüstü Düzenlerinin Amortism	12.040,00	0,00	0,00
630	13	1	2		Binaların Amortisman Giderleri	211.767,08	93.315,72	105.883,54
630	13	1	3		Tesis Makine Ve Cihazların Amortisman G	103.653,15	63.989,04	61.150,00
630	13	1	4		Taşıtların Amortisman Giderleri	466.308,94	409.241,18	409.241,18
630	13	1	5		Demirbaşların Amortisman Giderleri	666.776,25	144.749,90	211.117,28
630	13	2			Maddi Olmayan Duran Varlıkların Amort	131.791,44	335.579,89	182.570,00
630	13	2	1		Haklar Amortisman Giderleri	131.791,44	335.579,89	182.570,00
630	13	3			Diğer Duran Varlıkların Amortisman Gide	0,00	0,00	5.310,00

630	14			İlk Madde ve Malzeme Giderleri	5.710.324,49	6.074.779,16	13.579.153,07	
630	14	1		Kırtasiye Malzemeleri	78.229,34	135.036,99	420.191,38	
630	14	2		Beslenme Gıda Amaçlı ve Mutfakta Kulla	52.828,59	64.046,13	21.927,81	
630	14	3		Tıbbi ve Laboratuar Sarf Malzemeleri	115.416,68	185.583,59	492.996,04	
630	14	4		Yakıtlar Yakıt Katkıları ve Katkı Yağlar	1.848.161,66	2.117.548,19	5.946.375,32	
630	14	5		Temizleme Ekipmanları	388.629,55	669.148,60	592.873,27	
630	14	6		Giyecek Mefruşat ve Tuhafiye Malzemele	358.411,97	249.813,92	639.930,60	
630	14	7		Yiyecek	6.135,21	47.552,94	68.123,78	
630	14	8		İçecek	26.876,35	21.138,49	42.477,78	
630	14	10		Zirai Maddeler	62.772,50	64.074,34	199.423,64	
630	14	11		Yem	51.496,97	49.914,00	55.755,00	
630	14	12		Bakım Onarım ve Üretim Malzemeleri	1.105.970,30	581.081,41	1.252.888,05	
630	14	13		Yedek Parçalar	610.600,62	865.328,42	2.342.952,98	
630	14	14		Nakil Vasıtaları Lastikleri	188.092,00	343.344,60	256.449,40	
630	14	15		Değişim Bağış ve Satış Amaçlı Yayınlar	0,00	0,00	14.795,00	
630	14	16		Spor Malzemeleri Grubu	0,00	0,00	0,00	
630	14	17		Basınçlı Ekipmanlar	0,00	0,00	0,00	
630	14	99		Diğer Tüketim Amaçlı Malzemeler	816.702,75	681.167,54	1.231.993,02	
630	20			Silinen Alacaklardan Kaynaklanan Giderler	0,00	0,00	0,00	
630	20	1		Gelirlerden Alacaklardan Silinenler	0,00	0,00	0,00	
630	20	1	3	Teşebbüs ve Mülkiyet Gelirleri	0,00	0,00	0,00	
630	20	2		Kişilerden Alacaklardan Silinenler	0,00	0,00	0,00	
630	20	2	2	Bütçe Kanunu Hükümleri Gereğince Silin	0,00	0,00	0,00	
630	30			Proje Kapsamında Yapılan Cari Giderler	103.822,30	0,00	0,00	
630	30	6		Proje Kapsamında Yapılan Cari Giderler	103.822,30	0,00	0,00	
630	30	6	5	Gayrimenkul Sermaye Üretim Giderleri	103.822,30	0,00	0,00	
630	30	6	5	1	Müşavir Firma ve Kişilere Ödemeler	103.822,30	0,00	0,00
630	99			Diğer Giderler	0,00	0,00	0,00	
630	99	99		Yukarıda Tanımlanmayan Diğer Giderler	0,00	0,00	0,00	
GİDER TOPLAMI					61.585.535,04	76.859.400,35	145.004.244,05	

FAALİYET SONUCU(+/-)

-142.305,67

1.233.612,90

-20.626.417,15

G.Y.M.Y. Örnek-5

*FAALİYET VE
BÜTÇE
AÇISINDAN
DEĞERLENDİRME
TABLOSU*

	Bütçe Geliri (800)	Bütçe Gideri (830)	Karşılaştırma Sonucu (+/-) Kümülatif
OCAK	8.586.909,84	5.020.125,08	3.566.784,76
ŞUBAT	6.682.001,26	8.647.619,47	-1.965.618,21
MART	9.107.188,49	8.937.234,77	169.953,72
NISAN	9.232.219,46	11.890.484,99	-2.658.265,53
MAYIS	16.419.060,61	10.924.811,96	5.494.248,65
HAZİRAN	8.608.904,31	10.935.608,91	-2.326.704,60
TEMMUZ	13.925.445,76	13.967.310,47	-41.864,71
AĞUSTOS	8.170.957,70	14.843.788,13	-6.672.830,43
EYLÜL	10.040.893,46	17.295.646,92	-7.254.753,46
EKİM	10.123.191,66	13.219.714,53	-3.096.522,87
KASIM	16.229.033,19	8.648.752,19	7.580.281,00
KASIM	16.229.033,19	8.648.752,19	7.580.281,00
ARALIK	10.738.911,48	34.881.116,11	-24.142.204,63
Toplam	127.614.646,50	159.212.213,53	-31.597.567,03

Kurum Bütçe Tutarı	Bütçe Gideri	Kullanım %'si
152.730.000,00	159.212.213,53	104,24

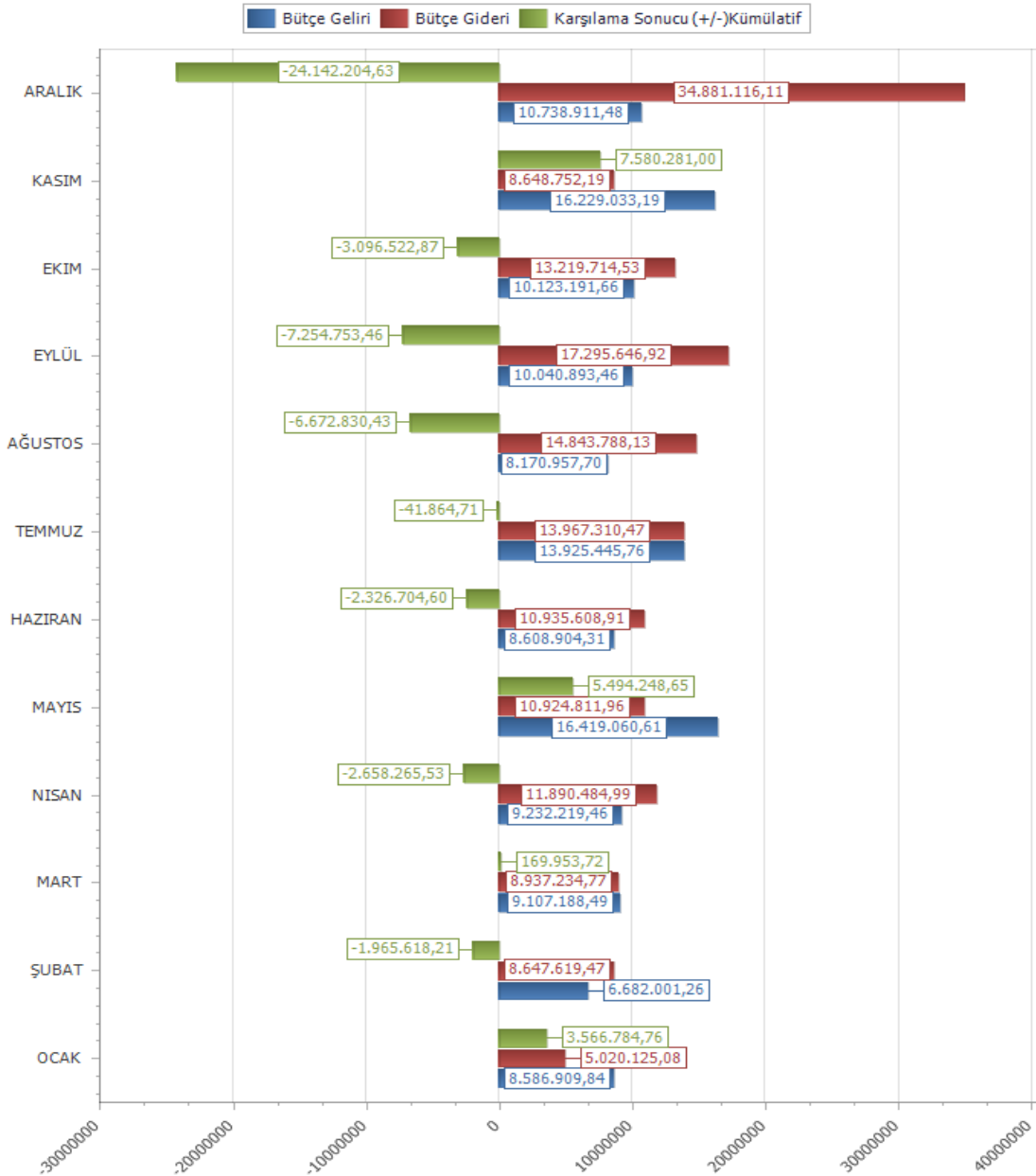

	Faaliyet Geliri (600)	Faaliyet Gideri (630)	Karşılaştırma Sonucu (+/-) Kümülatif
OCAK	34.692.194,99	4.844.775,78	29.847.419,21
ŞUBAT	6.151.075,94	8.395.847,55	-2.244.771,61
MART	7.327.416,87	7.858.499,97	-531.083,10
NISAN	8.434.560,12	10.548.297,29	-2.113.737,17
MAYIS	6.068.774,11	8.620.644,94	-2.551.870,83
HAZİRAN	8.060.405,03	10.010.419,54	-1.950.014,51
TEMMUZ	8.548.861,33	12.561.195,60	-4.012.334,27
AĞUSTOS	7.287.339,73	14.263.610,24	-6.976.270,51
EYLÜL	9.904.718,83	15.030.722,41	-5.126.003,58
EKİM	9.795.765,09	12.425.011,47	-2.629.246,38
KASIM	8.436.809,35	8.972.589,01	-535.779,66
ARALIK	9.669.905,51	30.497.358,25	-20.827.452,74
Toplam	124.377.826,90	145.004.244,05	-20.626.417,15

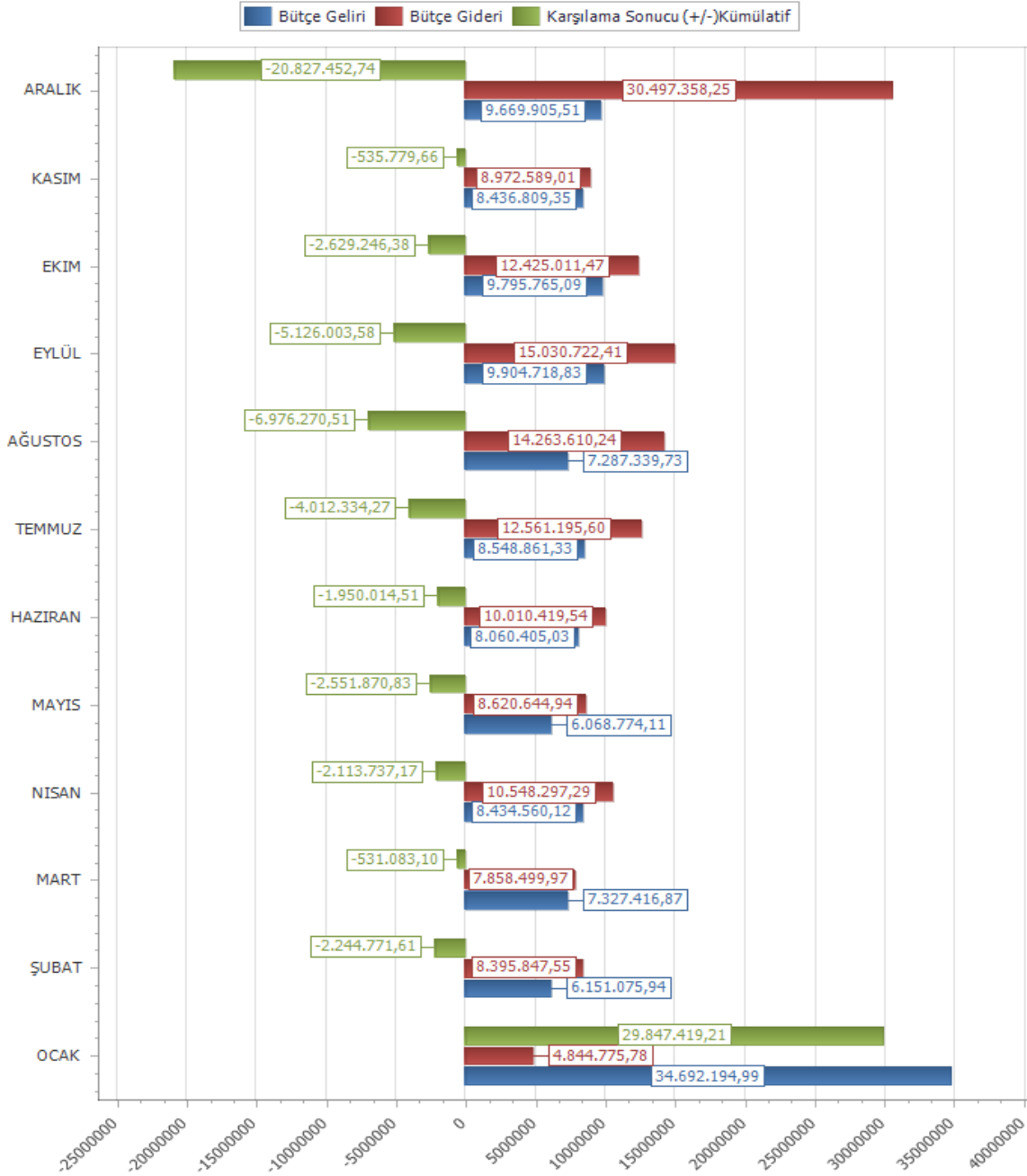

*AVANS
VE
KREDİLER
CETVELİ
(Örnek-75)*



T.C.
NARLIDERE BELEDİYE BAŞKANLIĞI
AVANS VE KREDİLER (TABLO:3)

HESAP KODU					HESAP ADI	GEÇEN YILDAN DEVİR	YIL İÇİNDE VERİLEN	TOPLAM	YIL İÇİNDE MAHSUP EDİLEN VEYA GERİ ALINAN	BORÇ ARTIĞI
I	II	III	IV	V						
160	1	3	2	0	Tüketime Yönelik Mal ve Malzeme Alımları Avansı	0,00	131.406,18	131.406,18	131.406,18	0,00
160	1	3	3	0	Yolluk Giderleri Avansı	0,00	3.000,00	3.000,00	3.000,00	0,00
160	1	3	4	0	Görev Giderleri Avansı	0,00	86.250,00	86.250,00	86.250,00	0,00
160	1	3	5	0	Hizmet Alımları Avansı	0,00	183.058,30	183.058,30	183.058,30	0,00
160	1	3	6	0	Temsil ve Tanıtma Giderleri Avansı	0,00	35.000,00	35.000,00	35.000,00	0,00
160	1	3	7	0	Mamul Mal Alım Bakım ve Onarım Giderleri Avansı	0,00	131.441,00	131.441,00	131.441,00	0,00
160	1	3	8	0	Gayrimenkul Mal Bakım ve Onarım Giderleri Avansı	0,00	8.376,00	8.376,00	8.376,00	0,00
Genel Toplam						0,00	578.531,48	578.531,48	578.531,48	0,00

Yukarıda belirtilen hesapların yardımcı kayıtları incelenerek her hesabın borç artığının yevmiye kayıtlarına uygun olduğu anlaşılmış ve süresi içinde mahsup edilemeyenlerin ayrıntısı (TABLO 4) de gösterilmiştir. 31/12/2022

M.İ.B.M.Y. Örnek-71/C



T.C.
NARLIDERE BELEDİYE BAŞKANLIĞI
ÜRESİNDE MAHSUP EDİLMEYEN AVANS VE KREDİ ARTIKLARI
(TABLO: 4)

Mutemedin Adı Soyadı	Dairesi	Verildiği Tarih	Tutarı		Mahsup Edilmeme ve Geri Alınmama Nedeni
			TL	Krş	

(TABLO : 3) de Avans ve Kredi artığı olarak görünen miktarlardan süresi içerisinde mahsup edilemeyenlerin ayrıntısı yukarıda gösterildiği üzere 0,00 dır. 31/12/2022

Devir Veren Muhasebe
Yetkilisinin
Adı Soyadı - İmza

Devir Alan Muhasebe Yetkilisinin
Adı Soyadı - İmza

M.İ.B.M.Y. Örnek-71/D

BANKA MEVCUDU KASA

SAYIM ALINAN ÇEKLER

SAYIM TESPİT TUTANAĞI

(Ek: 3 Adet Banka

Mutabakat Yazısı)

(Örnek-71/72/73)

BANKA KREDİ

KARTI MİZANI

(1 Adet Mutabakat Yazısı)



T.C.
NARLIDERE BELEDİYE BAŞKANLIĞI

KASA SAYIM TUTANAĞI

BİRİMİN	Adı : NARLIDERE BELEDİYESİ					Günü			3	1	
	Kodu :					46	35	26	Ayı		1
					Yılı			2	0	2	2
Kasa Defteri Borç Sayfası Genel Toplam					: 6.452.549,45						
Kasa Defteri Alacak Sayfası Genel Toplam					: 6.452.549,45						
Kayıtlara Göre Kasada Bulunması Gereken Miktar					: 0,00						

31.12.2022 tarihinde Narlıdere Belediyesi Muhasebe Biriminin kasasında yapılan sayımda toplam 0,00TL. (TL.) bulunduğu, sayım sonunda bulunan miktarın kayıtlara göre tamam olduğu görülmüştür.

Durumu gösteren bu tutanak üç nüsha olarak düzenlenmiştir.

Başkan
Adı Soyadı - İmza
İsmail A
Muhasebe Yetkilisi

Üye
Adı Soyadı - İmza
Mehmet Savaş KARATAŞ
Strateji Geliştirme Müdürü

Üye
Adı Soyadı - İmza
Gülşah ARSLAN
Büro Elemanı

M.İ.B.M.Y. Örnek-67



T.C.
NARLIDERE BELEDİYE BAŞKANLIĞI
GEÇİCİ MİZAN

Tarih Aralığı :		01.01.2022 - 31.12.2022				YILI: 2022	
0.0 Hepsini (100)						AYI: 12	
Hesap Kodu	Yardımcı Hesap Kodu	Hesap Adı	Borç Tutarı	Alacak Tutarı	Borç Kalanı	Alacak Kalanı	
100		KASA HESABI	6.452.549,45	6.452.549,45	0,00	0,00	
100	1	KASA HESABI	6.452.549,45	6.452.549,45	0,00	0,00	
GENEL TOPLAM			6.452.549,45	6.452.549,45	0,00	0,00	

Düzenleyen

Adı Soyadı : M.Savaş
KARATAŞ

Tarih : 31.12.2023

İmza

Muhasebe Yetkilisi

Adı Soyadı : İsmail AY

Tarih : 31.12.2023

İmza

G.Y.M.Y.
Örnek-3

T.C.
NARLIDERE BELEDİYE BAŞKANLIĞI



ALINAN ÇEKLER SAYIM TUTANAĞI

KURUMUN	Adı : NARLIDERE BELEDİYESİ					Günü			3	1	
						Ayı			1	2	
	Kodu :		46	35	26		Yılı		2	0	2

Alınan Çekler Hesabı Defteri Borç Sayfası Genel Toplamı :

Alınan Çekler Hesabı Defteri Alacak Sayfası Genel Toplamı : 0,00

Kayıtlara Göre Bulunması Gereken Çek Miktarı : 0,00

31.12.2021 tarihinde Narlıdere Belediyesi kurum veznesinde yapılan sayımda toplam 0,00 TL (TL.) tutarında çek bulunduğu, sayım sonunda bulunan miktarın kayıtlara göre tamam olduğu görülmüştür.

Durumu gösteren bu tutanak üç nüsha olarak düzenlenmiştir.

Başkan
Adı Soyadı - İmza
İsmail AY
Muhasebe Yetkilisi

Üye
Adı Soyadı - İmza
Mehmet Savaş KARATAŞ
Strateji Geliştirme Müdürü

Üye
Adı Soyadı - İmza
Gülşah ARSLAN
Büro Elemanı

M.İ.B.M.Y. Örnek-69



T.C.
NARLIDERE BELEDİYE BAŞKANLIĞI
GEÇİCİ MİZAN

Tarih Aralığı : 01.01.2022 - 31.12.2022		YIL: 2022				
0.0 Hepsi (101)		AYI: 12				
Hesap Kodu	Yardımcı Hesap Kodu	Hesap Adı	Borç Tutarı	Alacak Tutarı	Borç Kalanı	Alacak Kalanı
101		ALINAN ÇEKLER HESABI	0,00	0,00	0,00	0,00
GENEL TOPLAM			0,00	0,00	0,00	0,00

Düzenleyen

Adı
Soyadı :

Tarih :

İmza

M.Savaş KARATAŞ

31.12.2023

Muhasebe Yetkilisi

Adı Soyadı : İsmail AY

Tarih : 31.12.2023

İmza

G.Y.M.Y.
Örnek-3



T.C.
NARLIDERE BELEDİYE BAŞKANLIĞI
BANKA MEVCUDU TESPİT TUTANAĞI

KURUMUN	Adı : NARLIDERE BELEDİYESİ					Günü		3	1	
						Ayı		1	2	
	Kodu :		46	35	26	Yılı		2	0	2
Banka Hesabı Defteri Borç Sayfası Genel Toplam					: 177.975.796,46					
Banka Hesabı Defteri Alacak Sayfası Genel Toplamı					: 175.117.817,11					
Kayıtlara Göre Bankada Bulunması Gereken Miktar					: 2.857.979,35					

Narlıdere Belediyesi 31.12.2021 tarihi itibarıyla kayıtlara göre banka hesabının 2.857.979,35 TL (ikimilyonsekiyüzelliyedibindokuzyüzyetmişdokuztürklirasıotuzbeşkuruş) lira borç artığının ekli banka mutabakat yazısına uygun, 2.857.979,35 TL tamam(+) olduğu tespit edilmiştir.

Durumu gösteren bu tutanak üç nüsha olarak düzenlenmiştir.

Başkan

Adı Soyadı - İmza

İsmail AY

Mali Hizmetler Müdürü

Muhasebe Yetkilisi

Eki : 3 Adet Banka Mutabakat Yazısı

Üye

Adı Soyadı - İmza

M.Savaş KARATAŞ

Strateji Geliştirme Müd

Üye

Adı Soyadı - İmza

Gülşah ARSLAN

Büro Elemanı

M.İ.B.M.Y. Örnek-68



T.C.
NARLIDERE BELEDİYE BAŞKANLIĞI
GEÇİCİ MİZAN

Tarih Aralığı : 01.01.2022 - 31.12.2022		YILI: 2022		AYI: 12		BANKA HESAP NUMARASI	
Hesap Kodu	Yardımcı Hesap Kodu	Hesap Adı	Borç Tutarı	Alacak Tutarı	Borç Kalanı	Alacak Kalanı	
102		BANKA HESABI	177.975.796,46	175.117.817,11	2.857.979,35	0,00	TR770001000726086176055014
102	1	T.C.Ziraat Bankası N.Dere Mevduat Hesabi	74,71	0,00	74,71	0,00	TR930001000726086176055017
102	2	T.C.Ziraat Bankası Güzelyalı Mevduat Hes.	53.199,00	0,00	53.199,00	0,00	TR930001200973500007000001
102	3	T.Halkbankası A.Ş. Vergi Resim Harç Gelirleri Hes.	120.132.986,01	118.283.131,16	1.849.854,85	0,00	TR230001000726086176055016
102	5	T.C.Ziraat Bankası(N.Dere) Şb. Gecekondu Fonu	125.119,48	0,00	125.119,48	0,00	TR660001200973500007000002
102	8	T.halk Bankası Gecekondu Fonu(narlıdere Şb.)	778.165,31	0,00	778.165,31	0,00	TR550001200973500007000006
102	10	T.halk Bankası İller Bankası Payı(narlıdere Şb.)	39.325.035,59	39.325.035,59	0,00	0,00	TR280001200973500007000007
102	12	T.Halk Bankası A.Ş. Diğer Gelirler Hesabi	1.807.785,17	1.790.943,66	16.841,51	0,00	TR980001200973500007000008
102	13	T.Halk Bankası On-Line Tahsilat Hesabi	835.701,41	832.903,26	2.798,15	0,00	TR170001200973500007000011
102	21	T.HALK BANKASI A.Ş. NARLIDERE AĞAÇLANDIRMA HESABI	26.994,11	0,00	26.994,11	0,00	TR870001200973500007000012
102	22	Denizbank A.Ş. Efes Büyük İşletmeler Şubesi	2.400.773,52	2.400.773,52	0,00	0,00	TR930013400000753832900009
102	23	Denizbank Efes Büyük İşletmeler Şb. Temlik Hesabi	7.350.757,36	7.350.757,36	0,00	0,00	TR820013400000753832900013
102	24	T. HALK BANKASI NARLIDERE ŞB. VADELİ MEVDUAT	5.134.272,56	5.134.272,56	0,00	0,00	TR29000120097350000AJ00891
102	25	T. HALK BANKASI NARLIDERE ŞB. ALTYAPI KAZI İZİN	4.932,23	0,00	4.932,23	0,00	TR600001200973500007000013
GENEL TOPLAM			177.975.796,46	175.117.817,11	2.857.979,35	0,00	

Düzenleyen

Adı Soyadı : M.Savaş KARATAŞ

Tarih : 31.12.2022

İmza

Muhasebe Yetkilisi

Adı Soyadı : İsmail AY

Tarih : 31.12.2022

İmza

G.Y.M.Y. Örnek-3

BANKA HESAPLARI AYRINTI CETVELİ

BANKA HESAP KODU	BANKA ADI	ŞUBESİ	HESAP NO	IBAN	
1	TÜRKİYE CUMHURİYETİ ZİRAAT BANKASI A.Ş.	GİRİŞİMCİ DİNAMİK ŞUBE	2616-8617605-5014	TR330001002616086176055008	AKTİF
2	TÜRKİYE CUMHURİYETİ ZİRAAT BANKASI A.Ş.	GİRİŞİMCİ DİNAMİK ŞUBE	726-8617605-5017	TR490001002616086176055011	AKTİF
3	TÜRKİYE HALK BANKASI A.Ş.	NARLİDERE MEVDUAT HESABI	7000001	TR930001200973500007000001	AKTİF
4	TÜRKİYE VAKIFLAR BANKASI T.A.O.	GÜZELYALI		TR430001500158007287595685	İNAKTİF
5	TÜRKİYE CUMHURİYETİ ZİRAAT BANKASI A.Ş.	GİRİŞİMCİ DİNAMİK İMAR AFFI	2616-8617605-5016	TR060001002616086176055010	AKTİF
6	TÜRKİYE CUMHURİYETİ ZİRAAT BANKASI A.Ş.	GÜZELYALI GECEKONDU HESABI		TR590001000801069109855001	İNAKTİF
7	TÜRKİYE VAKIFLAR BANKASI T.A.O.	GÜZELYALI		TR110001500158007287596552	İNAKTİF
8	TÜRKİYE HALK BANKASI A.Ş.	NARLİDERE İMAR AFFI HESABI	7000002	TR660001200973500007000002	AKTİF
9	TÜRKİYE VAKIFLAR BANKASI T.A.O.	GÜZELYALI		TR660001200973500007000002	İNAKTİF
10	TÜRKİYE HALK BANKASI A.Ş.	NARLİDERE İLLER BANKASI PAYI HESABI	7000006	TR550001200973500007000006	AKTİF
11	TÜRKİYE GARANTİ BANKASI A.Ş.	NARLİDERE		TR450006200115600006299519	İNAKTİF
12	TÜRKİYE HALK BANKASI A.Ş.	NARLİDERE DİĞER BELEDİYE GELİRLERİ HESABI	7000007	TR280001200973500007000007	AKTİF
13	TÜRKİYE HALK BANKASI A.Ş.	NARLİDERE E-BANKA TAHSİLATI	7000008	TR980001200973500007000008	AKTİF
14	DENİZBANK A.Ş.	NARLİDERE		TR180013400000753832900001	İNAKTİF
15	TÜRKİYE HALK BANKASI A.Ş.	NARLİDERE RİSKLİ ALANLARIN KENTSEL DÖNÜŞÜM YARDIM HESABI	7000009	TR710001200973500007000009	AKTİF
16	TÜRKİYE HALK BANKASI A.Ş.	NARLİDERE BEYAZ VADI YEŞİL ALAN DÜZENLEMESİ HESABI	7000010	TR440001200973500007000010	AKTİF
17	TÜRKİYE VAKIFLAR BANKASI T.A.O.	KORDON		TR940001500158007303026497	İNAKTİF
18	TÜRKİYE VAKIFLAR BANKASI T.A.O.	NARLİDERE ŞUBESİ		TR180001500158007305999945	İNAKTİF
19	TÜRKİYE HALK BANKASI A.Ş.	NARLİDERE		TR6000012009735000AK002828	İNAKTİF
20	TÜRKİYE HALK BANKASI A.Ş.	NARLİDERE ŞUBESİ KAMULAŞTIRMA	7000011	TR170001200973500007000011	AKTİF
21	TÜRKİYE HALK BANKASI A.Ş.	NARLİDERE AĞAÇLANDIRMA HESABI	7000012	TR870001200973500007000012	AKTİF
22	DENİZBANK A.Ş.	EFES BÜYÜK İŞLETMELER ŞUBESİ	7070-7538329-351	TR930013400000753832900009	AKTİF
23	DENİZBANK A.Ş.	EFES BÜYÜK İŞLETMELER ŞUBESİ TEMLİK HESABI	7070-7538329-352	TR820013400000753832900013	AKTİF
24	TÜRKİYE HALK BANKASI A.Ş.	NARLİDERE ŞB. VADELİ MEVDUAT HESABI		TR29000120097350000AJ00891	AKTİF
25	TÜRKİYE HALK BANKASI A.Ş.	NARLİDERE ŞUBESİ ALT YAPI KAZI İZİN HARCİ	7000013	TR600001200973500007000013	AKTİF
26	DENİZBANK A.Ş.	PROMOSYON	3L000004	TR50000120097350003L000004	AKTİF
YAPI DENETİM	TÜRKİYE HALK BANKASI A.Ş.	NARLİDERE ŞUBESİ YAPI DENETİM HESABI	7000003	TR390001200973500007000003	
MAAŞ AKTARIM HESABI	TÜRKİYE HALK BANKASI A.Ş.	NARLİDERE MAAŞ AKTARIM HESABI	4000001	TR490001200973500004000001	
TAKSİTLİ POS HESABI	TÜRKİYE HALK BANKASI A.Ş.	NARLİDERE TAKSİTLİ POS HESABI	2L100199	TR71000120097350002L100199	
POS HESABI	TÜRKİYE HALK BANKASI A.Ş.	NARLİDERE POS HESABI	2L100200	TR44000120097350002L100200	
AĞAÇLANDIRMA	TÜRKİYE CUMHURİYETİ ZİRAAT BANKASI A.Ş.	GİRİŞİMCİ DİNAMİK AĞAÇLANDIRMA	2616-8617605-5013	TR600001002616086176055007	
YAPI DENETİM	TÜRKİYE CUMHURİYETİ ZİRAAT BANKASI A.Ş.	GİRİŞİMCİ DİNAMİK YAPI DENETİM	2616- 8617605-5015	TR060001002616086176055009	

ŞUBE : NARLIDERE/İZMİR ŞUBESİ
SAYI : 1
KONU : Hesap mutabakatı

Tarih:03/01/2023

**T.C. İZMİR
NARLIDERE BELEDİYESİ
Mali Hizmetler Müdürlüğü**

İlgi: E-55564830-849.01-32540

İlgi yazınıza konu bankamızda bulunan hesaplarınıza ait 31/12/2022 tarihi itibariyle bakiyeler ve ekran görüntüleri ektedir

Bilginize sunarız.

<u>Hesap no</u>	<u>Bakiye</u>
• 04000001	-
• 07000001	1.849.854,85 TL
• 07000002	778.165,31 TL
• 07000003	173,61 TL
• 07000006	-
• 07000007	16.841,51 TL
• 07000008	2.798,15 TL
• 07000009	-
• 07000010	-
• 07000011	206,87 TL
• 07000012	26.994,11 TL
• 07000013	4.932,23 TL
• 2L100199	62.579,49 TL
• 2L100200	1.244.885,77 TL
• 3L000004	0,40 TL

Saygılarımızla,

Eren ŞİMSEK
Yönetmen

Gülhan ŞEN
Yönetmen Yrd.

Yazı Numarası : 24687673 - 0726030123000034

Konu : Yıl Sonu Mutabakat

NARLIDERE BELEDİYE BAŞKANLIĞI
Huzur Mahallesi Mithatpaşa Cad. No:447
Narlıdere/İzmir

02/01/2023 tarih ve 32541 esas sayılı yazınıza istinaden Şubemiz kayıtlarının tetkikinde, 8617605 özlük hesabınıza ilişkin 31/12/2022 tarihli yılsonu bakiyeleriniz aşağıdaki tabloda yer almaktadır.

Bilgilerinizi rica ederiz.

Ek hesap no	Bakiye (TL)
5013	646,89
5014	74,71
5015	27,98
5016	125.119,48
5017	53.199

Saygılarımızla
T.C. ZİRAAT BANKASI A.Ş.
NARLIDERE/İZMİR ŞUBESİ

E - İmzalıdır
Emre AYBEY
Yönetmen

E - İmzalıdır
Cavit Can ALAŞEHİRLİ
Şube Müdürü

* Bu Belge 5070 sayılı elektronik imza kanununa göre güvenli elektronik imza ile imzalanmıştır.

Belge Doğrulama Adresi : <https://belgedogrulama.ziraatbank.com.tr>

Belge Doğrulama Kodu : 7176E975-B3F1-46EC-AE84-61749A0B000C

Türkiye Cumhuriyeti Ziraat Bankası Anonim Şirketi Hacı Bayram Mahallesi Atatürk Bulvarı No:8 06050 Altındağ/ANKARA • Tic. Sicil No : 1148 •

www.ziraatbank.com.tr • (0 850) 258 00 00

BİLGİ Adı Soyadı: MÜRÜVVET SEPET

T: (232) 238 38 39 - F: (232) 238 54 59
229

Eposta: mkomurcu@ziraatbank.com.tr

Tarih:03/01/2023

Sayın İlgili

7538329 hesap nolu İZMİR NARLIDERE BELEDİYE BAŞKANLIĞI' nin 31.12.2022 tarihi ile ilgili durumu ilişikte bilgilerinize sunulmuştur.

İlgili suallerin cevabı tam ve gerçek olarak verilmiştir.

Saygılarımızla,

DENİZBANK A.Ş.

7070-EFES BÜYÜK İŞLETMELER Şubesi

DENİZBANK A.Ş.
Efes
Büyük İşletmeler Şubesi



28. İleriye Dönük Taksitli Kredi Kartı Alacakları**29. İleriye Dönük Taksitli Kredi Kartı Alacakları Dökümü****1. İZMİR NARLIDERE BELEDİYE BAŞKANLIĞI' ne ait 31.12.2022 tarihi itibarıyla bulunan Mevduat ve Döviz Tevdiat Hesapları :**

Hesap No	Hesabın Türü	Döviz Cinsi	Faiz Oranı	Masraflar	Bakiye	Vafer Tarihi	Vade Tarihi	Bloke Bakiye	Hesap Açılış Tarihi
7070-7538329-351	VADESİZ TL	TRY	0	0,00	0,0000			0,00	09.08.2019
7070-7538329-352	VADESİZ TL	TRY	0	0,00	0,0000			0,00	22.12.2020

2.İZMİR NARLIDERE BELEDİYE BAŞKANLIĞI ne ait 31.12.2022 tarihi itibarıyla Kapanmış Mevduat Hesapları bulunmamaktadır.



T.C.
NARLIDERE BELEDİYE BAŞKANLIĞI
GEÇİCİ MİZAN

Tarih Aralığı : 01.01.2022 - 31.12.2022		YILI: 2022				
0.0 Hepsi (109)		AYI: 12				
Hesap Kodu	Yardımcı Hesap Kodu	Hesap Adı	Borç Tutarı	Alacak Tutarı	Borç Kalanı	Alacak Kalanı
109		BANKA KREDİ KARTLARINDAN ALACAKLAR HESABI	25.656.591,93	24.349.126,67	1.307.465,26	0,00
GENEL TOPLAM			25.656.591,93	24.349.126,67	1.307.465,26	0,00

Düzenleyen

Adı Soyadı : M.Savaş KARATAS

Tarih : 31.12.2022

İmza

Muhasebe Yetkilisi

Adı Soyadı : İsmail AY

Tarih : 31.12.2022

İmza

G.Y.M.Y. Örnek-3

ŞUBE : NARLIDERE/İZMİR ŞUBESİ
SAYI : 4
KONU : Hesap mutabakatı

Tarih:03/01/2023

**T.C. İZMİR
NARLIDERE BELEDİYESİ
Mali Hizmetler Müdürlüğü**

İlgi: E-55564830-849.01-32540

İlgi yazınıza konu bankamızda bulunan hesaplarınıza ait 31/12/2022 tarihi itibariyle bakiyeler ve ekran görüntüleri ektedir

Bilginize sunarız.

<u>Hesap no</u>	<u>Bakiye</u>
• 04000001	-
• 07000001	1.849.854,85 TL
• 07000002	778.165,31 TL
• 07000003	173,61 TL
• 07000006	-
• 07000007	16.841,51 TL
• 07000008	2.798,15 TL
• 07000009	-
• 07000010	-
• 07000011	206,87 TL
• 07000012	26.994,11 TL
• 07000013	4.932,23 TL
• 2L100199	62.579,49 TL
• 2L100200	1.244.885,77 TL
• 3L000004	0,40 TL

Saygılarımızla,

Eren ŞİMŞEK
Yönetmen

Gülhan ŞEN
Yönetmen Yrd.

*BÜTÇE
EMANETLER
CETVELİ*



T.C.
NARLIDERE BELEDİYE BAŞKANLIĞI
320 BÜTÇE EMANETLERİ HESABI GEÇİCİ MİZAN

Tarih Aralığı :				YILI: 2022		
0.0 Hepsisi (320)				AYI: 12		
Hesap Kodu	Yardımcı Hesap Kodu	Hesap Adı	Borç Tutarı	Alacak Tutarı	Borç Kalanı	Alacak Kalanı
320		BÜTÇE EMANETLERİ HESABI	47.085.128,32	71.222.076,45	0,00	24.136.948,13
320	1	Cari Yıla (N) Ait Borçlar	38.002.518,30	62.066.266,25	0,00	24.063.747,95
320	2	N-1 Yılına Ait Borçlar	9.052.610,02	9.117.499,51	0,00	64.889,49
320	3	N-2 Yılına Ait Borçlar	30.000,00	38.310,69	0,00	8.310,69
GENEL TOPLAM			47.085.128,32	71.222.076,45	0,00	24.136.948,13

Düzenleyen

Adı Soyadı : M.Savaş KARATAŞ

Tarih : 31.12.2022

İmza

Muhasebe Yetkilisi

Adı Soyadı : İsmail AY

Tarih : 31.12.2022

İmza

G.Y.M.Y. Örnek-3

T.C.
NARLIDERE BELEDİYE BAŞKANLIĞI
BÜTÇE EMNETLERİ MÜFREDAT CETVELİ

SIRA NO	ALACAKLININ ADI SOYADI	TUTAR
1	DİRLİK ENDÜSTRİYEL A.Ş.	8.028,90
2	CÜNEYD DEMİR - ŞEHİR PLANCISI ODTÜ	16.256,21
3	İSA YAVUNCU	8.310,69
4	ROPA İTH. İHR.GIDA LTD.ŞTİ.	6.938,56
5	S.S ÖDEMİŞ BADEMLİ FİDANCILIK TARIMSAL KALKINMA KOOP.	20.000,00
6	ERİŞ OTOYEDEK PARÇA SAN.TİC.LTD.ŞTİ	13.665,82
7	GÜLDÜN GÖZDE DİNÇER	17.415,60
8	NERMAN TARIM SAN.TİC.LTD.ŞTİ.	55.000,00
9	BUKET BAYRAKÇILIK TURİZM SAN.VE TIC.LTD.ŞTİ.	20.000,00
10	BİLCOM ELEK.BİLGİSAYAR .İLETİŞİM HİZM.SAN.TİC.LTD.ŞTİ.	30.000,00
11	İZTON YAPI AŞ	600.000,00
12	ZAFER DAĞDEVİREN	11.000,00
13	İZSU KANALİZASYON İDARESİ GENEL MÜDÜRLÜĞÜ	3.580,00
14	BAYINDIR ARMAĞAN ÇİÇEKÇİLİK TAŞ. TARIM. SAN. TİC. LTD.ŞTİ.	53.484,65
15	ÜNLÜ TARIM SEVDİYE ÜNLÜ ÇİM TOHUM İLAÇ GÜBRE SUL. HİZM	131.215,33
16	BASIN İLAN KURUMU İZMİR BÖLGE MÜDÜRLÜĞÜ	50.617,88
17	EGE DİZEL İNŞ.DEKOR MOTOR SAN.TİC.LTD.ŞTİ.	13.782,63
18	UZMANLAR MOTORLU ARAÇLAR SAN.TİC.LTD.ŞTİ.	18.505,67
19	ÜSTÜNEL TEMİZLİK MAK.LTD.ŞTİ.	63.477,30
20	OTO İZMİR TİC.SAN.LTD.ŞTİ.	24.885,26
21	BOR MÜZİK ALETLERİ TİC.SAN. LTD.ŞTİ.	51.262,11
22	BUKET BAYRAKÇILIK TURİZM SAN.VE TIC.LTD.ŞTİ.	38.538,72
23	ARŞİVİST DİZAYN ARŞİV KÜTÜPHANE BELGEBİLGİ YÖNETİMİ VE BİLİŞİM SİSTEMLERİ LTD. ŞTİ	8.636,70
24	İYİ FORD SERVİS - AYHAN HALİL BUDAN	8.322,40
25	ÖZDECAN TURZ.TAŞ.TİC.SAN.LTD.ŞTİ.	24.580,92
26	BASIN İLAN KURUMU İZMİR BÖLGE MÜDÜRLÜĞÜ	70.640,88
27	HASEKİ KLİMA - ALİ TUNAY HASEKİ	50.000,00
28	ESİSAN MAKİNE SOĞUTMA MÜHENDİSLİK	26.783,08
29	ÖZUÇURAN YEDEK PARÇA TİC.SAN.LTD.ŞTİ	54.960,60
30	BADEMLER KÖYÜ TARIMSAL KALKINDIRMA KOOP. S	81.421,06
31	İZZİ TEKSTİL - MURAT TOPUZ	70.000,00
32	BUMER MAKİNE SAN.TİC.LTD.ŞTİ.	30.000,00
33	İŞÇİ PERSONEL	974.348,66
34	İŞÇİ PERSONEL	544.846,20
35	İŞÇİ PERSONEL	844.583,12
36	ERİŞ OTOYEDEK PARÇA SAN.TİC.LTD.ŞTİ	20.221,90
37	ZİGANA TURİZM TAAH. İNŞ.LTD. ŞTİ	50.000,00
38	FÜLYA KARADUMAN	20.000,00
39	ÜSTÜNEL TEMİZLİK MAK.LTD.ŞTİ.	55.383,15
40	OTO MOTOR MOTORLU ARAÇLAR SAN.TİC.LTD.ŞTİ.	49.788,99
41	OTO İZMİR TİC.SAN.LTD.ŞTİ.	37.830,80
42	TANKAR OTO.PETROL GIDA TEKS.SAN.TİC.LTD.ŞTİ.	200.000,00
43	OYPAŞ OTO YEDEK A.S.	140.643,83
44	İZFAŞ İZMİR FUARCILIK HİZMETLERİKÜLTÜR SANAT İŞL.A.Ş.	18.728,32
45	İZTON YAPI AŞ	1.467.617,99
46	DF REKLAM ORG. DAN. HİZ. SAN.TİC.LTD.ŞTİ.	25.000,00
47	BAYINDIR ARMAĞAN ÇİÇEKÇİLİK TAŞ. TARIM. SAN. TİC. LTD.ŞTİ.	146.080,90
48	DEĞİŞİM TASARIM PROJE UYG. ARİF ALTAN SELÇUK	100.000,00
49	DEĞİŞİM TASARIM PROJE UYG. ARİF ALTAN SELÇUK	130.000,00
50	OTO İZMİR TİC.SAN.LTD.ŞTİ.	142.204,13
51	ALPERİN OTOMOTIV SAN.TİC.LTD.ŞTİ.	45.068,13
52	TETKİK İŞ GÜVENLİĞİ VE SAĞ.EĞT.DAN.TİC.LTD.ŞTİ	6.652,80
53	YENİÇAĞ ECZA DEPOSU SAN.TİC.LTD.ŞTİ.	300.000,00
54	BARIŞ ÖZBEY	185.351,84
55	HÜSEYİN KARAKAYA	13.086,41
56	TETKİK İŞ GÜVENLİĞİ VE SAĞ.EĞT.DAN.TİC.LTD.ŞTİ	6.652,80
57	ÖZDECAN TURZ.TAŞ.TİC.SAN.LTD.ŞTİ.	24.580,92
58	ALFA KLİMA MAK.MÜH.TES.İNŞ.SAN.TİC.LTD.ŞTİ	25.341,76
59	BASIN İLAN KURUMU İZMİR BÖLGE MÜDÜRLÜĞÜ	80.145,07
60	ATASOY TEMİZLİK MERT ATASOY	9.949,42
61	İZMİR MOTOR SAN. VE TİC.AŞ.	10.534,68
62	ERİŞ VOLKSWAGEN EMRE ERİŞ	53.791,25
63	BASIN İLAN KURUMU İZMİR BÖLGE MÜDÜRLÜĞÜ	70.799,87
64	İMPO İMAR ANONİM ŞİRKETİ	35.000,00
65	CPR KURUMSAL HİZMETLER TİCARET LİMİTED ŞİRKETİ	161.063,55

66	UMART MİM. İNŞ. TAAH. SAN. TİC. LTD. ŞTİ.	1.390.300,75
67	BASIN İLAN KURUMU İZMİR BÖLGE MÜDÜRLÜĞÜ	85.155,33
68	SÜMERPAK TEKS.VE DAY.TÜK.MAL..PAZ.İNŞ.LTD.ŞTİ	20.585,03
69	POLFİSAN KENT MOBİLYALARI İNŞ.TİC.LTD.ŞTİ.	154.500,95
70	CPR KURUMSAL HİZMETLER TİCARET LİMİTED ŞİRKETİ	188.570,77
71	MASK GIDA ÜRÜNLERİ VE MARKETÇİLİK TİC. LİM. ŞTİ	6.552,92
72	NAR-BEL NARLIBAĞÇE İMAR TEK.VE TURZ.HİZ.SAN. VE TİC.LTD.ŞTİ.	50.000,00
73	OYPAŞ OTO YEDEK A.S.	108.489,65
74	SEREN YEDEK PARÇA OTOMOTİV SAN.TİC.LTD.ŞTİ.	37.372,36
75	ANKARALI SERDAR OTOMOTİV SER.İNL.SANTİC.LTD.ŞTİ	67.549,54
76	BÜYÜKKARCI OTO YEDEK P.LTD.ŞTİ.	50.000,00
77	ERİŞ VOLKSWAGEN EMRE ERİŞ	13.414,16
78	OTO MOTOR MOTORLU ARAÇLAR SAN.TİC.LTD.ŞTİ.	23.849,34
79	ALPERİN OTOMOTİV SAN.TİC.LTD.STİ.	10.000,00
80	TETKİK İŞ GÜVENLİĞİ VE SAĞ.EĞT.DAN.TİC.LTD.ŞTİ	6.652,80
81	OTO İZMİR TİC.SAN.LTD.ŞTİ.	40.406,35
82	ASİA PREFABRİK MÜH.İNŞ.GIDA TUR.İTH.İHR.SAN.TİC.LTD.ŞTİ.	24.943,71
83	KIYI EGE BELEDİYELER BİRLİĞİ	32.900,00
84	UZMANLAR MOTORLU ARAÇLAR SAN.TİC.LTD.ŞTİ.	31.530,30
85	STS SAHİL TARIM SULAMA PEYZAJ İNŞ. LTD. ŞTİ.	16.000,00
86	BASIN İLAN KURUMU İZMİR BÖLGE MÜDÜRLÜĞÜ	62.037,56
87	TANKAR OTO.PETROL GIDA TEKS.SAN.TİC.LTD.ŞTİ.	402.514,62
88	TANKAR OTO.PETROL GIDA TEKS.SAN.TİC.LTD.ŞTİ.	355.768,35
89	İZSU KANALİZASYON İDARESİ GENEL MÜDÜRLÜĞÜ	181.061,00
90	BİLİM OFSET BASIM YAYIN VE TİC.LTD.ŞTİ	40.000,00
91	BARIŞ ÖZBEY	142.569,34
92	KEMER KİTAP KIR.MOB.İNŞ.TAAH.TİC.LTD.ŞTİ.	6.135,87
93	TETKİK İŞ GÜVENLİĞİ VE SAĞ.EĞT.DAN.TİC.LTD.ŞTİ	6.652,80
94	NETCAD YAZILIM A.Ş. (ULUSAL CAD.VE GIS ÇÖZÜMLERİ MÜH.BİLG.EĞT.A.Ş)	130.000,00
95	ÖZUÇURAN YEDEK PARÇA TİC.SAN.LTD.ŞTİ	20.000,00
96	SOSYAL DEMOKRAT BELEDİYELER DERNEĞİ	25.808,59
97	OTO ERTAN JANT AKÜ LASTİK TİC. LİM. ŞTİ	10.651,73
98	İŞÇİ PERSONEL	267.380,79
99	İŞÇİ PERSONEL	221.034,36
100	İŞÇİ PERSONEL	241.350,86
101	MUSTAFA ERYILMAZ - İLETİŞİM FİBER OPTİK	683.934,84
102	A4 GRUP BÜRO MAKİNELERİ BİLİŞİM GIDA SA. TİC. LTDİ ŞTİ.	69.294,78
103	D.D.A. YILDIZ DEK.İNŞ.TEKS.GIDA TURZ.SAN.TİC.LTD.ŞTİ.	167.388,91
104	DELSAN ASFALTLAMA İNŞAAT TAH. SAN. TİC. LİM	255.385,22
105	EGE DİZEL İNŞ.DEKOR MOTOR SAN.TİC.LTD.ŞTİ.	18.764,61
106	ÜSTÜNEL TEMİZLİK MAK.LTD.ŞTİ.	42.431,35
107	HEMSA OTOMOTİV İŞ MAK.SAN.VE TİC.LTD.ŞTİ.	105.105,67
108	BURCU MENEKŞE	4.565,03
109	ZEKERİYA ZORER - ZORER YAPI MARKET	24.282,86
110	HÜSEYİN ÜNAL OTOMOTİV SAN.TİC.A.Ş.	43.182,05
111	İZFAŞ İZMİR FUARCILIK HİZMETLERİKÜLTÜR SANAT İŞL.A.Ş.	41.875,35
112	TETKİK İŞ GÜVENLİĞİ VE SAĞ.EĞT.DAN.TİC.LTD.ŞTİ	6.652,80
113	UMART MİM. İNŞ. TAAH. SAN. TİC. LTD. ŞTİ.	1.660.414,22
114	CENK ŞAMLI	8.872,54
115	HK ENERJİ AYDINLATMA ELEKTRİK MALZ. - ŞEBNEM ÖZBENT	85.952,06
116	İŞÇİ PERSONEL	80.750,00
117	İŞÇİ PERSONEL	75.970,00
118	İŞÇİ PERSONEL	89.250,00
119	ZİGANA TURİZM TAAH. İNŞ.LTD. ŞTİ	899.912,67
120	ALFA KLİMA MAK.MÜH.TES.İNŞ.SAN.TİC.LTD.STİ	25.435,40
121	ALFA KLİMA MAK.MÜH.TES.İNŞ.SAN.TİC.LTD.STİ	6.812,43
122	TANKAR OTO.PETROL GIDA TEKS.SAN.TİC.LTD.ŞTİ.	166.406,60
123	ESRA FİT BÜRO MOBİLYALARI MALZEMELERİ SAN. TİC. LTD.ŞTİ.	6.289,30
124	SEREN YEDEK PARÇA OTOMOTİV SAN.TİC.LTD.ŞTİ.	195.432,36
125	İZTON YAPI AŞ	26.183,70
126	NARLI ARAÇ KİRALAMA TURİZM SANAYİ VE TİC.LTD.ŞTİ.	35.115,60
127	YÜRÜKAN SEZER	49.125,55
128	DSH TEMİZLİK FİGEN ONAT	24.725,48
129	ALPERİN OTOMOTİV SAN.TİC.LTD.STİ.	30.127,56
130	SÖZLESMELİ PERSONEL	3.417,18
131	SÖZLESMELİ PERSONEL	3.417,18
132	EYÜP ÖZDEMİR	233.542,42
133	HEMSA OTOMOTİV İŞ MAK.SAN.VE TİC.LTD.ŞTİ.	89.615,01
134	MEMUR PERSONEL	6.687,08
135	MEMUR PERSONEL	9.255,12
136	MEMUR PERSONEL	4.393,23
137	MEMUR PERSONEL	3.666,54
138	MEMUR PERSONEL	11.795,65
139	MEMUR PERSONEL	12.681,34

140	MEMUR PERSONEL	4.668,90
141	MEMUR PERSONEL	10.986,07
142	MEMUR PERSONEL	18.615,53
143	MEMUR PERSONEL	4.668,90
144	MEMUR PERSONEL	4.668,90
145	MEMUR PERSONEL	9.131,05
146	MEMUR PERSONEL	12.297,66
147	MEMUR PERSONEL	9.062,13
148	MEMUR PERSONEL	16.384,76
149	MEMUR PERSONEL	48.662,05
150	MEMUR PERSONEL	4.090,08
151	MEMUR PERSONEL	4.668,90
152	MEMUR PERSONEL	30.927,72
153	MEMUR PERSONEL	3.144,90
154	MEMUR PERSONEL	3.417,18
155	MEMUR PERSONEL	18.794,49
156	MEMUR PERSONEL	3.417,18
157	MEMUR PERSONEL	1.708,59
158	MEMUR PERSONEL	3.417,18
159	MEMUR PERSONEL	3.417,18
160	MEMUR PERSONEL	6.834,36
161	MEMUR PERSONEL	1.708,59
162	MEMUR PERSONEL	1.708,59
163	MEMUR PERSONEL	3.417,18
164	MEMUR PERSONEL	11.960,13
165	MEMUR PERSONEL	5.125,77
166	MEMUR PERSONEL	3.417,18
167	MEMUR PERSONEL	1.708,59
168	MEMUR PERSONEL	1.708,59
169	MEMUR PERSONEL	3.417,18
170	MEMUR PERSONEL	1.708,59
171	RUBA OFSET MATBAACILIK ABİDİN KARASUNGUR	23.176,30
172	TANKAR OTO.PETROL GIDA TEKS.SAN.TİC.LTD.ŞTİ.	299.185,62
173	ÜSTÜNEL TEMİZLİK MAK.LTD.ŞTİ.	53.598,11
174	REN-SER OTOMOTİV İÇ VE DIŞ TİCARET LTD.ŞTİ.	24.183,58
175	UZMANLAR MOTORLU ARAÇLAR SAN.TİC.LTD.ŞTİ.	16.190,63
176	ASYA MAKİNA ARAÇ ÜSTÜ EKİPMANİMALAT SANAYİ-MAHMUT SİNANYILMAZ- OTO MOTOR MOTORLU ARAÇLAR SAN.TİC.LTD.ŞTİ.	22.567,63
177	OTOMOTORLU ARAÇLAR SAN.TİC.LTD.ŞTİ.	57.294,61
178	İZMİR JENSER JENERATÖR GÜÇ SİSTEMLERİ LTD. ŞTİ.	106.153,29
179	SOYLU TEKNİK ŞEYHMUS ÇELİK	20.718,20
180	DELSAN ASFALT LAMA İNŞAAT TAH. SAN. TİC. LİM	530.033,70
181	KÖYMEN HAFRİYAT-İNŞAAT CEM KÖYMEN	104.176,28
182	ÇAĞ MENAJERLİK ORG. TİC. LTD.ŞTİ- ERSİN PERÇİN	28.092,48
183	KAZIM YİVLİ	7.023,12
184	PRONET GÜVENLİK HİZMETLERİ A.Ş.	1.629,36
185	DOLUNAY BAYER	2.874,38
186	ONUR YİĞİT	862,32
187	ENDER BEYAZILDIRIM	862,31
188	FİKRİYE ARSLAN	2.874,38
189	MECLİS ÜYELERİ	15.968,80
190	MECLİS ÜYELERİ	4.847,78
191	ALİ KEMAL BÜLBÜL	343,76
192	İBRAHİM TÜRKSEVER	417,50
193	HİDİR TEKEMEN	319,69
194	İNTERPRESS MEDYA TAKİP MERKEZİ	1.787,70
195	İMPO İMAR ANONİM ŞİRKETİ	81.117,04
196	TT MOBİL İLETİŞİM HİZMETLERİ A.Ş.	3.196,86
197	İZMİR İNOVASYON VE TEKNOLOJİ A.Ş.	729,60
198	İZMİR İNOVASYON VE TEKNOLOJİ A.Ş.	843,60
199	TANKAR OTO.PETROL GIDA TEKS.SAN.TİC.LTD.ŞTİ.	71.051,84
200	KİMAK İÇ VE DIŞ TİCARET LTD.ŞTİ.	44.790,36
201	NAR-BEL NARLIBAĞÇE İMAR TEK.VE TURZ.HİZ.SAN. VE TİC.LTD.ŞTİ.	340.591,35
202	NAR-BEL NARLIBAĞÇE İMAR TEK.VE TURZ.HİZ.SAN. VE TİC.LTD.ŞTİ.	28.824,75
203	NAR-BEL NARLIBAĞÇE İMAR TEK.VE TURZ.HİZ.SAN. VE TİC.LTD.ŞTİ.	42.720,96
204	NAR-BEL NARLIBAĞÇE İMAR TEK.VE TURZ.HİZ.SAN. VE TİC.LTD.ŞTİ.	70.466,77
205	NAR-BEL NARLIBAĞÇE İMAR TEK.VE TURZ.HİZ.SAN. VE TİC.LTD.ŞTİ.	128.105,97
206	NAR-BEL NARLIBAĞÇE İMAR TEK.VE TURZ.HİZ.SAN. VE TİC.LTD.ŞTİ.	81.003,97
207	NAR-BEL NARLIBAĞÇE İMAR TEK.VE TURZ.HİZ.SAN. VE TİC.LTD.ŞTİ.	787.420,68
208	NAR-BEL NARLIBAĞÇE İMAR TEK.VE TURZ.HİZ.SAN. VE TİC.LTD.ŞTİ.	664.036,70
209	NAR-BEL NARLIBAĞÇE İMAR TEK.VE TURZ.HİZ.SAN. VE TİC.LTD.ŞTİ.	167.752,02
210	NAR-BEL NARLIBAĞÇE İMAR TEK.VE TURZ.HİZ.SAN. VE TİC.LTD.ŞTİ.	328.465,73
211	HÜSEYİN KARAKAYA	9.961,13
212	MASK GIDA ÜRÜNLERİ VE MARKETÇİLİK TİC. LİM. ŞTİ	18.264,49
213	MEHMET SERT	340,74

214	SEVAL BOLAT	404,13
215	ŞAHİN KIRAN	258,53
216	RUBA OFSET MATBAACILIK ABİDİN KARASUNGUR	156.798,46
217	DEĞİŞİM TASARIM PROJE UYG. ARİF ALTAN SELÇUK	50.505,24
218	TELAT EKER	550,29
219	NAR-BEL NARLIBAĞÇE İMAR TEK.VE TURZ.HİZ.SAN. VE TİC.LTD.ŞTİ.	382.739,27
220	ZİGANA TURİZM TAAH. İNŞ.LTD. ŞTİ	1.612.322,79
221	SUPERONLİNE İLTŞ.HİZ.AŞ.	9.778,69
222	SUPERONLİNE İLTŞ.HİZ.AŞ.	1.756,89
223	INNOSA YAZILIM TEKNOLOJİLERİ ANONİM ŞİRKETİ	11.646,67
2022 MALİ YILI BÜTÇE EMANETİ KALAN		24.136.948,13
TOPLAM		24.136.948,13

*GÖREV YAPAN
MUHASEBE
YETKİLİLERİNE
AİT LİSTE
(Örnek-70)*

SAYIŞTAY
İLAMLARI
CETVELİ
(Örnek-69)



T.C.
NARLIDERE BELEDİYE BAŞKANLIĞI
SAYIŞTAY İLAMLARI CETVELİ

SAYIŞTAY İLAMININ		BORÇLUNUN ADI SOYADI / UNVANI	SORUMLU ADINA YAZILAN BORÇ MİKTARI	İLAMIN KESİNLEŞTİĞİ YIL	YAPILAN TAHSİLAT	ADİ : MALİ HİZMETLER MÜDÜRLÜĞÜ			AÇIKLAMA
						NO :	46	35	
2017	46	ABDÜL BATUR	129.690,40	2021	72.888,99	56.801,41	0,00	11.12.2018 TARİH VE 46 SAYILI SAYIŞTAY BAŞKANLIĞI 6.DAİRE İLAMI	
2017	46	SEDAT ALEV	129.690,40	2021	72.888,99	56.801,41	0,00	11.12.2018 TARİH VE 46 SAYILI SAYIŞTAY BAŞKANLIĞI 6.DAİRE İLAMI	
2017	46	CEYDA METE	129.690,40	2021	72.888,99	56.801,41	0,00	11.12.2018 TARİH VE 46 SAYILI SAYIŞTAY BAŞKANLIĞI 6.DAİRE İLAMI	
2017	46	ABDÜL BATUR	257.798,34	2022	63.781,17	194.017,17	0,00	06.01.2020 TARİH VE 26 SAYILI SAYIŞTAY BAŞKANLIĞI 5.DAİRE İLAMI	
2017	46	SEDAT ALEV	257.798,34	2022	63.781,16	194.017,18	0,00	06.01.2020 TARİH VE 26 SAYILI SAYIŞTAY BAŞKANLIĞI 5.DAİRE İLAMI	
2017	46	CEYDA METE	257.798,34	2022	63.781,16	194.017,18	0,00	06.01.2020 TARİH VE 26 SAYILI SAYIŞTAY BAŞKANLIĞI 5.DAİRE İLAMI	
SAYFA TOPLAM			1.162.466,22		410.010,46	752.455,76	0,00		
GENEL TOPLAM			1.162.466,22		410.010,46	752.455,76	0,00		

Kayıtlara Uygundur 31.12.2022

MUHASEBE YETKİLİSİ YARDIMCISI

M.Savaş KARATAŞ
Strateji Geliştirme Müdürü

MUHASEBE YETKİLİSİ

İsmail AY
Mali Hizmetler Müdürü

*MENKUL
KIYMET VE
VARLIKLAR
TEMİNAT
MEKTUPLARI
SAYIM
TUTANAĞI
(Örnek-74)*



T.C.
NARLIDERE BELEDİYE BAŞKANLIĞI
GEÇİCİ MİZAN

Tarih Aralığı : 01.01.2022 - 31.12.2022		YILI: 2022				
0.0 Hepsi (910)		AYI: 12				
Hesap Kodu	Yardımcı Hesap Kodu	Hesap Adı	Borç Tutarı	Alacak Tutarı	Borç Kalanı	Alacak Kalanı
910		ALINAN TEMİNAT MEKTUPLARI HESABI	8.529.048,12	2.437.124,06	6.091.924,06	0,00
910	1	Banka Teminat Mektupları	8.529.048,12	2.437.124,06	6.091.924,06	0,00
GENEL TOPLAM			8.529.048,12	2.437.124,06	6.091.924,06	0,00

Düzenleyen
Adı Soyadı :
Tarih :
İmza

31.12.2022

Muhasebe Yetkilisi

Adı Soyadı :

Tarih : 31.12.2022

İmza

G.Y.M.Y. Örnek-3



T.C.
NARLIDERE BELEDİYE BAŞKANLIĞI
TEMİNAT MEKTUPLARI SAYIM TUTANAĞI

KURUMUN	ADI : NARLIDERE BELEDİYESİ							GÜN:		3	1
	NO :							AY:		1	2
	46			35		26		YILI:	2	0	2

SAYIM SONUCUNDA BULUNAN DEĞERLERİN

KİME AİT OLDUĞU	CİNSİ	ADET	TUTAR	SAYIMDA BULUNAN MİKTAR		NOKSAN		FAZLASI	
				ADET	TUTAR	ADET	TUTAR	ADET	TUTAR
NETCAD YAZILIM A.Ş. (ULUSAL CAD.VE GIS ÇÖZÜMLERİ MÜH.BİLG.EĞT.A.Ş.)	MEKTUP	1	5.400,00	1	5.400,00	---	----	---	----
AYGÜN İNŞAAT	MEKTUP	1	6.840,37	1	6.840,37	---	----	---	----
CEMAL ESEN	MEKTUP	1	1.700,00	1	1.700,00	---	----	---	----
ALKANLAR MİM. MÜH.YAPI İNŞ.TUR.TEKS.GIDA SAN.TİC.LTD.ŞTİ.	MEKTUP	1	34.000,00	1	34.000,00	---	----	---	----
ZİGANA TURİZM TAAH. İNŞ.LTD. ŞTİ	MEKTUP	1	6.900,00	1	6.900,00	---	----	---	----
FMB HIRDAVAT MAKİNA ELEKTRİK İNŞ.	MEKTUP	1	1.500,00	1	1.500,00	---	----	---	----
SATEM SOSYAL HİZMETLER TİC.LTD.ŞTİ.	MEKTUP	1	22.500,00	1	22.500,00	---	----	---	----
OSMANLIPARK KENT MOBİLYALARI VE İNŞ. SAN. DIŞ TİC. A.Ş.	MEKTUP	1	7.900,00	1	7.900,00	---	----	---	----
UNSAK PERVANPERVAN İNS.MUS.LT	MEKTUP	1	46.300,00	1	46.300,00	---	----	---	----
ÖZDECAN TURZ.TAŞ.TİC.SAN.LTD.ŞTİ.	MEKTUP	1	9.240,00	1	9.240,00	---	----	---	----
OYPAŞ OTO YEDEK A.S.	MEKTUP	1	16.200,00	1	16.200,00	---	----	---	----
MUSAL MOT. ARAÇ ALIM SAT.LTD.	MEKTUP	1	4.800,00	1	4.800,00	---	----	---	----
ADEM GENCER	MEKTUP	1	1.050,00	1	1.050,00	---	----	---	----
HSM İNŞAAT HAF. NAK. ASFALT MÜT. BEKİR ARDUÇLU	MEKTUP	1	26.000,00	1	26.000,00	---	----	---	----
GİNAL İNŞ.TİC.LTD.ŞTİ.	MEKTUP	1	7.965,00	1	7.965,00	---	----	---	----
ADEM GENCER	MEKTUP	1	4.000,00	1	4.000,00	---	----	---	----
YAPI TESİS İNŞ.TİC.LTD.ŞTİ.	MEKTUP	1	8.000,00	1	8.000,00	---	----	---	----
NAM KİŞİSEL KORUYUCU DONANIMLARI İÇ DIŞ TİC.A.Ş.	MEKTUP	1	4.650,00	1	4.650,00	---	----	---	----
BESET MİMARİ STÜDYO İNŞAAT A.Ş.	MEKTUP	1	13.250,00	1	13.250,00	---	----	---	----
ORHAN ÖZTÜRK	MEKTUP	1	1.135,00	1	1.135,00	---	----	---	----
AYGÜN İNŞAAT	MEKTUP	1	3.200,00	1	3.200,00	---	----	---	----
NETCAD YAZILIM A.Ş. (ULUSAL CAD.VE GIS ÇÖZÜMLERİ MÜH.BİLG.EĞT.A.Ş.)	MEKTUP	1	3.026,00	1	3.026,00	---	----	---	----
ADEM GENCER	MEKTUP	1	5.700,00	1	5.700,00	---	----	---	----
GİNAL İNŞ.TİC.LTD.ŞTİ.	MEKTUP	1	9.000,00	1	9.000,00	---	----	---	----
FMB HIRDAVAT MAKİNA ELEKTRİK İNŞ.	MEKTUP	1	2.265,00	1	2.265,00	---	----	---	----
İZMİR DOĞALGAZ DAĞITIM A.Ş.	MEKTUP	1	100.000,00	1	100.000,00	---	----	---	----
ADEM GENCER	MEKTUP	1	923,00	1	923,00	---	----	---	----
HİSAR İMAR PLANLAMA HARİTA PROJE DANIŞMANLIK	MEKTUP	1	141.600,00	1	141.600,00	---	----	---	----
ERİŞ OTOYEDEK PARÇA SAN.TİC.LTD.ŞTİ	MEKTUP	1	15.000,00	1	15.000,00	---	----	---	----
MURAT HAZAR İNŞ.TAAH.YAPI MİM.MÜH.SAN.TİC.LTD.ŞTİ.	MEKTUP	1	5.700,00	1	5.700,00	---	----	---	----
ÜNSAL İNŞ. SAN. VE TİC. LTD. ŞTİ.	MEKTUP	1	313,00	1	313,00	---	----	---	----
SUPERONLİNE İLTŞ.HİZ.AŞ.	MEKTUP	1	36.000,00	1	36.000,00	---	----	---	----
BESET MİMARİ STÜDYO İNŞAAT A.Ş.	MEKTUP	1	1.750,00	1	1.750,00	---	----	---	----
TANKAR OTO.PETROL GIDA TEKS.SAN.TİC.LTD.ŞTİ.	MEKTUP	1	40.000,00	1	40.000,00	---	----	---	----
AZRA PLAN PEYZAJ İNŞ.TAAH.SAN. VE TİC. LTD. ŞTİ.	MEKTUP	1	176,50	1	176,50	---	----	---	----
SUN TEMİZLİK OZAN ÖZBAĞATIR	MEKTUP	1	8.171,00	1	8.171,00	---	----	---	----
OKLAY OFİS MOBİLYA İNŞ.SAN. VE TİC. LTD.ŞTİ	MEKTUP	1	1.960,00	1	1.960,00	---	----	---	----
GÜNEŞ ROT BALANS LASTİK SERVİS	MEKTUP	1	2.450,00	1	2.450,00	---	----	---	----
SERDAR KOLAY	MEKTUP	1	15.400,00	1	15.400,00	---	----	---	----

IZYAP ELEKTRİK İNŞAAT GERİ DÖNÜŞÜM SANA. VE TİC. LİM.ŞTİ.	MEKTUP	1	18.000,00	1	18.000,00	---	----	---	----
OYPAŞ OTO YEDEK A.S.	MEKTUP	1	26.000,00	1	26.000,00	---	----	---	----
TANKAR OTO.PETROL GIDA TEKS.SAN.TİC.LTD.ŞTİ.	MEKTUP	1	20.000,00	1	20.000,00	---	----	---	----
SUPERONLİNE İLTİŞ.HİZ.AŞ.	MEKTUP	1	100.000,00	1	100.000,00	---	----	---	----
PARKFİT KENT EKİPMANLARI SA.TİC.LTD.ŞTİ.	MEKTUP	1	6.000,00	1	6.000,00	---	----	---	----
OYPAŞ OTO YEDEK A.S.	MEKTUP	1	35.810,00	1	35.810,00	---	----	---	----
BATI LASTİK TİC. VE SAN AŞ.	MEKTUP	1	2.000,00	1	2.000,00	---	----	---	----
OYPAŞ OTO YEDEK A.S.	MEKTUP	1	50.951,28	1	50.951,28	---	----	---	----
ADEM GENCER	MEKTUP	1	1.050,00	1	1.050,00	---	----	---	----
MİGROS TİCARET ANONİM ŞİRKETİ	MEKTUP	1	14.868,00	1	14.868,00	---	----	---	----
ADEM GENCER	MEKTUP	1	3.250,00	1	3.250,00	---	----	---	----
ATLAS COPCO MAKİNALARI İMALAT A.Ş	MEKTUP	1	2.800,00	1	2.800,00	---	----	---	----
SEMEK İNŞ.MALZ.BETON MAM.PAZARLAMA LTD.ŞTİ	MEKTUP	1	5.500,00	1	5.500,00	---	----	---	----
HİDROLİK İNŞ.SAN.VE TİC.A.Ş.	MEKTUP	1	240.000,00	1	240.000,00	---	----	---	----
ADEM GENCER	MEKTUP	1	1.080,00	1	1.080,00	---	----	---	----
EROL DEMİR KADİRBAŞ	MEKTUP	1	3.700,00	1	3.700,00	---	----	---	----
NETCAD YAZILIM A.Ş. (ULUSAL CAD.VE GIS ÇÖZÜMLERİ MÜH.BİLG.EĞT.A.Ş.)	MEKTUP	1	7.800,00	1	7.800,00	---	----	---	----
IZYAP ELEKTRİK İNŞAAT GERİ DÖNÜŞÜM SANA. VE TİC. LİM.ŞTİ.	MEKTUP	1	15.000,00	1	15.000,00	---	----	---	----
SEDSAL ELEKTRİK ENERJİSİ LTD.ŞTİ.	MEKTUP	1	10.000,00	1	10.000,00	---	----	---	----
ADEM GENCER	MEKTUP	1	5.700,00	1	5.700,00	---	----	---	----
BÜYÜK MENDERES NAK.İNŞ.TAAH.GIDA TEKS.SAN.TİC.	MEKTUP	1	15.500,00	1	15.500,00	---	----	---	----
YAPISAN PARK ÇOCUK OYUN PARKI İMALATI İNŞ. SAN. TİC. LTD.ŞTİ.	MEKTUP	1	2.060,00	1	2.060,00	---	----	---	----
RAGİP TAYFUR PARSEL YAPI MÜHENDİSLİK	MEKTUP	1	8.500,00	1	8.500,00	---	----	---	----
OYPAŞ OTO YEDEK A.S.	MEKTUP	1	15.000,00	1	15.000,00	---	----	---	----
IZYAP ELEKTRİK İNŞAAT GERİ DÖNÜŞÜM SANA. VE TİC. LİM.ŞTİ.	MEKTUP	1	17.000,00	1	17.000,00	---	----	---	----
ÖZDECAN TURZ.TAŞ.TİC.SAN.LTD.ŞTİ.	MEKTUP	1	8.040,00	1	8.040,00	---	----	---	----
POLFİSAN KENT MOBİLYALARI İNŞ.TİC.LTD.ŞTİ.	MEKTUP	1	10.000,00	1	10.000,00	---	----	---	----
OYPAŞ OTO YEDEK A.S.	MEKTUP	1	9.500,00	1	9.500,00	---	----	---	----
KARDELEN PEYZAJ PLANLAMA İNŞ.SAN.TİC.LTD.ŞTİ	MEKTUP	1	3.100,00	1	3.100,00	---	----	---	----
PARKFİT KENT EKİPMANLARI SA.TİC.LTD.ŞTİ.	MEKTUP	1	11.640,00	1	11.640,00	---	----	---	----
RAGİP TAYFUR PARSEL YAPI MÜHENDİSLİK	MEKTUP	1	11.000,00	1	11.000,00	---	----	---	----
FMB HIRDAVAT MAKİNA ELEKTRİK İNŞ.	MEKTUP	1	7.650,00	1	7.650,00	---	----	---	----
İZ ERBEY PEYZAJ TASARIM UYGULAMA TİC.LTD.ŞTİ.	MEKTUP	1	15.000,00	1	15.000,00	---	----	---	----
İMPO İMAR ANONİM ŞİRKETİ	MEKTUP	1	41.580,00	1	41.580,00	---	----	---	----
UMART MİM. İNŞ. TAAH. SAN. TİC. LTD. ŞTİ.	MEKTUP	1	527.402,45	1	527.402,45	---	----	---	----
ÜNSAL İNŞ. SAN. VE TİC. LTD. ŞTİ.	MEKTUP	1	207,00	1	207,00	---	----	---	----
IZYAP ELEKTRİK İNŞAAT GERİ DÖNÜŞÜM SANA. VE TİC. LİM.ŞTİ.	MEKTUP	1	26.000,00	1	26.000,00	---	----	---	----
ZAFER DEMİRCİOĞLU	MEKTUP	1	7.500,00	1	7.500,00	---	----	---	----
DALÇAM İNŞ.MALZ.DEKORASYON SAN.TİC.LTD.ŞTİ.	MEKTUP	1	1.000,00	1	1.000,00	---	----	---	----
TURKCELL SATIŞ VE DİJİTAL İŞ SERVİSLERİ A.Ş.	MEKTUP	1	13.723,00	1	13.723,00	---	----	---	----
İZMİR 35 İNŞAAT TİC. VE SAN. LTD. ŞTİ.	MEKTUP	1	228.400,00	1	228.400,00	---	----	---	----
SEYRANİ İNSAN KAY. MED.HİZ. SAN.TİC.A.Ş	MEKTUP	1	28.500,00	1	28.500,00	---	----	---	----
AYGÜN İNŞAAT	MEKTUP	1	3.200,00	1	3.200,00	---	----	---	----
MERT ALİ FUAT BEKAROĞLU İNŞ.TUR.TİC.LTD.ŞTİ.	MEKTUP	1	217,50	1	217,50	---	----	---	----
ADEM GENCER	MEKTUP	1	5.700,00	1	5.700,00	---	----	---	----
ADEM GENCER	MEKTUP	1	5.700,00	1	5.700,00	---	----	---	----

HSM İNŞAAT HAF. NAK. ASFALT MÜT. BEKİR ARDUÇLU	MEKTUP	1	17.500,00	1	17.500,00	---	----	---	----
ADEM GENCER	MEKTUP	1	990,00	1	990,00	---	----	---	----
TANKAR OTO.PETROL GIDA TEKS.SAN.TİC.LTD.ŞTİ.	MEKTUP	1	110.000,00	1	110.000,00	---	----	---	----
SUN TEMİZLİK OZAN ÖZBAĞATIR	MEKTUP	1	7.950,00	1	7.950,00	---	----	---	----
BALABAN HAF.İNŞ.TİC.SAN.LTD.ŞTİ.	MEKTUP	1	18.990,00	1	18.990,00	---	----	---	----
TANKAR OTO.PETROL GIDA TEKS.SAN.TİC.LTD.ŞTİ.	MEKTUP	1	100.000,00	1	100.000,00	---	----	---	----
ULCAY İZKIMTEKS LASTİK KİMYA VE TEKSTİL SAN.VE TİC.LTD.ŞTİ	MEKTUP	1	4.425,00	1	4.425,00	---	----	---	----
ADEM GENCER	MEKTUP	1	8.580,00	1	8.580,00	---	----	---	----
TÜRK TELEKOMÜNİKASYON A.Ş.	MEKTUP	1	160.000,00	1	160.000,00	---	----	---	----
ZAFER DEĞİRMENCİOĞLU İNŞ.TAAH.TİC.	MEKTUP	1	4.000,00	1	4.000,00	---	----	---	----
NETCAD YAZILIM A.Ş. (ULUSAL CAD.VE GIS ÇÖZÜMLERİ MÜH.BİLG.EĞT.A.Ş.)	MEKTUP	1	4.800,00	1	4.800,00	---	----	---	----
KUZEYEMEN SOS.HİZM.İNŞ.TAAH.TURZ.SAN.TİC.LTD.ŞTİ	MEKTUP	1	16.880,00	1	16.880,00	---	----	---	----
GİNAL İNŞ.TİC.LTD.ŞTİ.	MEKTUP	1	6.000,00	1	6.000,00	---	----	---	----
ARŞİVİST DİZAYN ARŞİV KÜTÜPHANE BELGEBİLGİ YÖNETİMİ VE BİLİŞİM SİSTEMLERİ LTD. ŞTİ	MEKTUP	1	10.800,00	1	10.800,00	---	----	---	----
MURAT HAZAR İNŞ.TAAH.YAPI MİM.MÜH.SAN.TİC.LTD.ŞTİ.	MEKTUP	1	4.260,00	1	4.260,00	---	----	---	----
HAYDAR PERVANLAR	MEKTUP	1	30.000,00	1	30.000,00	---	----	---	----
NAM KİŞİSEL KORUYUCU DONANIMLARI İÇ DİŞ TİC.A.Ş.	MEKTUP	1	8.400,00	1	8.400,00	---	----	---	----
ÇİĞLİ İŞ GÜVENLİĞİ MALZ.SAN.TİC.LTD.ŞTİ.	MEKTUP	1	6.619,14	1	6.619,14	---	----	---	----
E.T.İ.T İNŞ. TUR. TEM. HİZ. BİL. SAN. VE TİC. LTD. ŞTİ	MEKTUP	1	17.000,00	1	17.000,00	---	----	---	----
FMB HIRDAVAT MAKİNA ELEKTRİK İNŞ.	MEKTUP	1	9.387,00	1	9.387,00	---	----	---	----
TANKAR OTO.PETROL GIDA TEKS.SAN.TİC.LTD.ŞTİ.	MEKTUP	1	30.000,00	1	30.000,00	---	----	---	----
ECF GRUP İNŞAAT ELEKTRİK TAAHHÜT TEMİZLİK SANAYİ VE DİŞ TİCARET LTD. ŞTİ.	MEKTUP	1	11.000,00	1	11.000,00	---	----	---	----
BURAK MİMARLIK MÜH.İNŞ.SAN.VE TİC.	MEKTUP	1	3.100,00	1	3.100,00	---	----	---	----
BURAK MİMARLIK MÜH.İNŞ.SAN.VE TİC.	MEKTUP	1	6.300,00	1	6.300,00	---	----	---	----
GÜN HEDEF İNŞAAT TURİZM GIDA SAN.VE TİC.LTD.ŞTİ.	MEKTUP	1	2.400,00	1	2.400,00	---	----	---	----
NAM KİŞİSEL KORUYUCU DONANIMLARI İÇ DİŞ TİC.A.Ş.	MEKTUP	1	5.100,00	1	5.100,00	---	----	---	----
ADEM GENCER	MEKTUP	1	990,00	1	990,00	---	----	---	----
IZYAP ELEKTRİK İNŞAAT GERİ DÖNÜŞÜM SANA. VE TİC. LİM.ŞTİ.	MEKTUP	1	46.380,00	1	46.380,00	---	----	---	----
ZİGANA TURİZM TAAH. İNŞ.LTD. ŞTİ	MEKTUP	1	18.000,00	1	18.000,00	---	----	---	----
IZYAP ELEKTRİK İNŞAAT GERİ DÖNÜŞÜM SANA. VE TİC. LİM.ŞTİ.	MEKTUP	1	27.000,00	1	27.000,00	---	----	---	----
YAPI TESİS İNŞ.TİC.LTD.ŞTİ.	MEKTUP	1	21.000,00	1	21.000,00	---	----	---	----
ADEM GENCER	MEKTUP	1	1.080,00	1	1.080,00	---	----	---	----
ADEM GENCER	MEKTUP	1	2.910,00	1	2.910,00	---	----	---	----
ADEM GENCER	MEKTUP	1	925,00	1	925,00	---	----	---	----
ÇALIŞLAR ELEKTRİK ELEKTRONİK İNŞ.SAN.LTD.ŞTİ.	MEKTUP	1	4.800,00	1	4.800,00	---	----	---	----
ÜNSAL İNŞ. SAN. VE TİC. LTD. ŞTİ.	MEKTUP	1	315,00	1	315,00	---	----	---	----
GEN ELEKTRONİK BİLGİ İŞLEM İTH.IHR.PAZ.SAN.VE TİC.LTD.ŞTİ.	MEKTUP	1	1.400,00	1	1.400,00	---	----	---	----
ADEM GENCER	MEKTUP	1	3.250,00	1	3.250,00	---	----	---	----
İLETEN MÜHENDİSLİK ELEKTRİK İNŞ.SAN.TİC.LT	MEKTUP	1	5.000,00	1	5.000,00	---	----	---	----
FULPET AKARYAKIT.TİC. SAN. LTD. ŞTİ.	MEKTUP	1	75.000,00	1	75.000,00	---	----	---	----
TEKSİN KONTEYNER VE GALVANİZ SAN.LTD.ŞTİ.	MEKTUP	1	5.835,00	1	5.835,00	---	----	---	----
BARANKAYA İNSAAT HAF. TAAH.AKARYAKIT.MAD. GIDA SAN. TİC. A.Ş	MEKTUP	1	19.850,00	1	19.850,00	---	----	---	----
CENGİZ TURAN	MEKTUP	1	1.243,90	1	1.243,90	---	----	---	----
DALÇAM İNŞ.MALZ.DEKORASYON SAN.TİC.LTD.ŞTİ.	MEKTUP	1	9.600,00	1	9.600,00	---	----	---	----

HSM İNŞAAT HAF. NAK. ASFALT MUT. BEKİR ARDUÇLU	MEKTUP	1	12.500,00	1	12.500,00	---	----	---	----
NETCAD YAZILIM A.Ş. (ULUSAL CAD.VE GIS ÇÖZÜMLERİ MÜH.BİLG.EĞT.A.Ş.)	MEKTUP	1	6.000,00	1	6.000,00	---	----	---	----
BUYUK MENDERES NAK.İNŞ.TAAH.GIDA TEKS.SAN.TİC.	MEKTUP	1	16.000,00	1	16.000,00	---	----	---	----
ÖMER FARUK BEYAZAĞAÇ	MEKTUP	1	379,80	1	379,80	---	----	---	----
BURAK MİMARLIK MÜH.İNŞ.SAN.VE TİC.	MEKTUP	1	4.768,02	1	4.768,02	---	----	---	----
OSMAN TEMİZ	MEKTUP	1	8.500,00	1	8.500,00	---	----	---	----
ADEM GENCER	MEKTUP	1	1.914,00	1	1.914,00	---	----	---	----
CELAL ŞEN	MEKTUP	1	29.758,58	1	29.758,58	---	----	---	----
ÇELİK İNŞAAT TURİZM TİC. VE SAN. LTD. ŞTİ	MEKTUP	1	4.633,00	1	4.633,00	---	----	---	----
KIRAZ TAŞIMACILIK ORG. TURZ. TİC. LTD. ŞTİ	MEKTUP	1	4.200,00	1	4.200,00	---	----	---	----
TANKAR OTO.PETROL GIDA TEKS.SAN.TİC.LTD.ŞTİ.	MEKTUP	1	170.000,00	1	170.000,00	---	----	---	----
CPR KURUMSAL HİZMETLER TİCARET LIMITED ŞİRKETİ	MEKTUP	1	50.500,00	1	50.500,00	---	----	---	----
HSM İNŞAAT HAF. NAK. ASFALT MUT. BEKİR ARDUÇLU	MEKTUP	1	38.000,00	1	38.000,00	---	----	---	----
İZMİR DOĞALGAZ DAĞITIM A.Ş	MEKTUP	1	300.000,00	1	300.000,00	---	----	---	----
UMART MİM. İNŞ. TAAH. SAN. TİC. LTD. ŞTİ.	MEKTUP	1	71.348,88	1	71.348,88	---	----	---	----
UMART MİM. İNŞ. TAAH. SAN. TİC. LTD. ŞTİ.	MEKTUP	1	336.384,44	1	336.384,44	---	----	---	----
HEMSA OTOMOTIV İŞ MAK.SAN.VE TIC.LTD.ŞTİ.	MEKTUP	1	33.785,00	1	33.785,00	---	----	---	----
TÜM TEDARİK İÇ VE DIŞ TİCARET A.Ş.	MEKTUP	1	28.558,20	1	28.558,20	---	----	---	----
ZİGANA TURİZM TAAH. İNŞ.LTD. ŞTİ	MEKTUP	1	164.100,00	1	164.100,00	---	----	---	----
UMART MİM. İNŞ. TAAH. SAN. TİC. LTD. ŞTİ.	MEKTUP	1	264.000,00	1	264.000,00	---	----	---	----
TANKAR OTO.PETROL GIDA TEKS.SAN.TİC.LTD.ŞTİ.	MEKTUP	1	50.000,00	1	50.000,00	---	----	---	----
İZMİR DOĞALGAZ DAĞITIM A.Ş	MEKTUP	1	400.000,00	1	400.000,00	---	----	---	----
ÇAĞLA GRUP PLAS.MER.İNŞ.MOB.TEM.SAN.TİC.LTD.ŞTİ	MEKTUP	1	450.000,00	1	450.000,00	---	----	---	----
DELSAN ASFALT.LAMA İNŞAAT TAH. SAN. TİC. LİM	MEKTUP	1	42.300,00	1	42.300,00	---	----	---	----
POLFİSAN KENT MOBİL YALARI İNŞ.TİC.LTD.ŞTİ.	MEKTUP	1	15.400,00	1	15.400,00	---	----	---	----
MUSTAFA ERYILMAZ - İLETİŞİM FİBER OPTİK	MEKTUP	1	30.100,00	1	30.100,00	---	----	---	----
MUSTAFA ERYILMAZ - İLETİŞİM FİBER OPTİK	MEKTUP	1	5.000,00	1	5.000,00	---	----	---	----
İZMİR JEOTERMAL ENERJİ SANAYİ TİC. A. Ş.	MEKTUP	1	30.000,00	1	30.000,00	---	----	---	----
NETCAD YAZILIM A.Ş. (ULUSAL CAD.VE GIS ÇÖZÜMLERİ MÜH.BİLG.EĞT.A.Ş.)	MEKTUP	1	10.140,00	1	10.140,00	---	----	---	----
MEHMET KALENDER İNŞAAT. GIYIM.İTHALAT İHRACAT SAN.TUR.TİC.LTD.ŞTİ	MEKTUP	1	450.000,00	1	450.000,00	---	----	---	----
TOPLAM :		159	6.091.924,06	159	6.091.924,06	---	----	---	----

31.12.2022 tarihinde Narlıdere Belediyesi Kurumun veznesinde yapılan sayımda yukarıda dökümü gösterilen 6.091.924,06 (altı milyon doksan bir bin dokuz yüz yirmi dört tl altı kr.) TL. tutarında değerlerin kayıtlarına göre tamam olduğu görülmüştür.

Durum gösteren bu tutanak üç nüsha olarak düzenlenmiştir.

Başkan
Adı Soyadı - İmza
İsmail AY

Mali Hizmetler Müdürü V.
Muhasebe Yetkilisi

Üye
Adı Soyadı - İmza
M.Savaş KARATAŞ

Strateji Geliştirme Müdürü

Üye
Adı Soyadı - İmza
Gülşah ARSLAN
Büro Elemanı

NOT: Bu tutanak Menkul Kıymetler ve Teminat Mektupları için ayrı ayrı düzenlenir.

*FONKSIYONEL
BAZDA
BÜTÇE
GİDERLERİ*



T.C.
NARLIDERE BELEDİYE BAŞKANLIĞI
2022 YILI FONKSİYONEL BAZDA GİDER HARCAMALARI

KOD	AÇIKLAMA	1	2	3	4	5	6	7	8	TOPLAM
		PERSONEL GİDERLERİ	SOSYAL GÜVENLİK KURUMLARINA DEVLET PRİMİ GİDERLERİ	MAL VE HİZMET ALIM GİDERLERİ	FAİZ GİDERLERİ	CARİ TRANSFERLE R	SERMAYE GİDERLERİ	SERMAYE TRANSFERLERİ	BORÇ VERME	
1	GENEL KAMU HİZMETLERİ	5.700.982,42	561.437,56	31.436.687,98	503.249,10	992.770,99	1.612.267,44	947.338,52	3.548.513,04	45.303.247,05
3	KAMU DÜZENİ VE GÜVENLİK HİZMETLERİ	1.617.352,89	190.368,18	5.288.245,55						7.095.966,62
4	EKONOMİK İŞLER VE HİZMETLER	11.722.141,49	2.433.892,96	23.515.787,19			9.816.635,41			47.488.457,05
5	ÇEVRE KORUMA HİZMETLERİ	11.303.807,82	2.322.911,61	15.443.781,31						29.070.500,74
6	İSKAN VE TOPLUM REFAHI HİZMETLERİ	4.439.176,37	558.001,89	928.827,62			1.175.712,96			7.101.718,84
7	SAĞLIK HİZMETLERİ	208.002,69	29.891,40	112.167,20						350.061,29
8	DİNLENME, KÜLTÜR VE DİN HİZMETLERİ	10.040.600,79	2.054.686,96	9.659.642,87			1.047.331,32			22.802.261,94
Toplam :		45.032.064,47	8.151.190,56	86.385.139,72	503.249,10	992.770,99	13.651.947,13	947.338,52	3.548.513,04	159.212.213,53

*KİŞİLERDEN
ALACAKLAR
CETVELİ
(Örnek-75)*



T.C.
NARLIDERE BELEDİYE BAŞKANLIĞI
KİŞİLERDEN ALACAKLAR DETAYLI GEÇİCİ MİZAN

Tarih Aralığı :		01.01.2022 - 31.12.2022		YILI: 2022		
0.0 Hepsi (140)				AYI: 12		
Hesap Kodu	Yardımcı Hesap Kodu	Hesap Adı	Borç Tutarı	Alacak Tutarı	Borç Kalanı	Alacak Kalanı
140		KİŞİLERDEN ALACAKLAR HESABI	1.700.276,77	1.562.085,88	138.190,89	0,00
140	1	Tahsilinde Bütçeye Gelir Kaydedilecek Olan Alacaklar	1.675.559,09	1.537.368,20	138.190,89	0,00
140	1	Alacağın Aslı	1.280.061,71	1.141.870,82	138.190,89	0,00
140	1	Alacağın Faizi	395.497,38	395.497,38	0,00	0,00
140	2	Diğer Alacaklar	24.717,68	24.717,68	0,00	0,00
140	2	Alacağın Aslı	24.717,68	24.717,68	0,00	0,00
GENEL TOPLAM			1.700.276,77	1.562.085,88	138.190,89	0,00

Düzenleyen

Adı : M.Savaş KARATAŞ
Soyadı :

Tarih : 31.12.2022

İmza

Muhasebe Yetkilisi

Adı Soyadı : İsmail AY

Tarih : 31.12.2022

İmza

G.Y.M.Y. Örnek-3



T.C.
NARLIDERE BELEDİYE BAŞKANLIĞI
KİŞİLERDEN ALACAKLAR KENTLİ GEÇİCİ MİZAN

Tarih Aralığı : 01.01.2022 -
31.12.2022

YILI: 2022

0.0 Hepsi
(140)

AYI: 12

Hesap Kodu	Yardımcı Hesap Kodu			Hesap Adı	Borç Tutarı	Alacak Tutarı	Borç Kalanı	Alacak Kalanı
140	1	1		TÜM YEREL YÖNETİM ÇALIŞANLARI SENDİKASI KN:69075	423,00	423,00	0,00	0,00
140	1	1		ABDÜL BATUR KN:13981	374.519,70	374.519,70	0,00	0,00
140	1	1		BURCU BOLATLI KN:80809	110,00	110,00	0,00	0,00
140	1	1		NAR-BEL NARLIBAHÇE İMAR TEK.VE TURZ.HİZ.SAN. VE TİC.LTD.ŞTİ. KN:19139	168.398,32	30.207,43	138.190,89	0,00
140	1	1		SEDAT ALEV KN:64085	374.519,71	374.519,71	0,00	0,00
140	1	1		CEYDA METE KN:34112	362.090,98	362.090,98	0,00	0,00
140	1	2		CEYDA METE KN:34112	129.020,38	129.020,38	0,00	0,00
140	1	2		ABDÜL BATUR KN:13981	133.105,64	133.105,64	0,00	0,00
140	1	2		HAKAN KALELİ KN:38873	204,67	204,67	0,00	0,00
140	1	2		SEDAT ALEV KN:64085	133.105,64	133.105,64	0,00	0,00
140	1	2		OSMAN ARAYICI KN:43712	61,05	61,05	0,00	0,00
140	2	1		DENİZBANK EFES BÜYÜK İŞLETMELER ŞB. KN:76909	163,74	163,74	0,00	0,00
140	2	1		İŞÇİ PERSONEL KN:69843	22.602,51	22.602,51	0,00	0,00
140	2	1		HALK BANKASI TURKIYE KN:39637	24,55	24,55	0,00	0,00
140	2	1		TURKCELL İLETİŞİM HİZMETLERİ A.Ş. KN:38441	1.871,60	1.871,60	0,00	0,00
140	2	1		TÜMBELSEN TÜM BELEDİYE MEMURLARI SENDİKASI KN:69769	55,28	55,28	0,00	0,00
GENEL TOPLAM					1.700.276,77	1.562.085,88	138.190,89	0,00

Düzenleyen

Adı Soyadı : M.Savaş KARATAŞ

Tarih : 31.12.2022

İmza

Muhasebe Yetkilisi

Adı Soyadı : İsmail AY

Tarih : 31.12.2022

İmza

G.Y.M.Y. Örnek-3

NAKİT
AKIM
TABLOSU
(Örnek-80)

T.C.
NARLIDERE BELEDİYE BAŞKANLIĞI
NAKİT AKIŞ TABLOSU



Başlangıç Tarihi **01.01.2022**
Bitiş Tarihi **31.12.2022**

NAKİT AKIŞLARI	(2020) Yılı	(2021) Yılı	Cari Yıl (2022)
FAALİYETLERDEN SAĞLANAN NAKİT AKIMLARI			
A-)FAALİYETLERDEN SAĞLANAN NAKİT GİRİŞLERİ	187.583.669,65	286.118.134,77	391.792.039,40
KASA HESABI	5.727.591,58	7.567.165,59	6.452.549,45
BANKA HESABI	81.670.681,82	127.047.175,12	177.975.796,46
VERİLEN ÇEKLER VE GÖNDERME EMİRLERİ HESABI (-)	76.274.345,90	122.116.378,23	175.117.817,11
DİĞER HAZIR DEĞERLER HESABI	5.804.179,58	7.691.405,59	6.589.284,45
BANKA KREDİ KARTLARINDAN ALACAKLAR HESABI	18.106.870,77	21.696.010,24	25.656.591,93
B-)FAALİYETLERDEN KAYNAKLANAN NAKİT ÇIKIŞLARI	120.089.227,72	149.682.651,60	245.133.274,25
İLK MADDE VE MALZEME HESABI	6.265.408,40	7.080.365,95	15.504.494,44
MALİ KURULUŞLARA YATIRILAN SERMAYELER HESABI	5.084.239,97	5.618.918,99	6.609.491,69
MAL VE HİZMET ÜRETEN KURULUŞLARA YATIRILAN SERMAYELER HESABI	33.000.000,00	40.500.000,00	44.500.000,00
ÖDENECEK VERGİ VE FONLAR HESABI	5.444.356,33	6.801.691,66	17.368.749,83
ÖDENECEK SOSYAL GÜVENLİK KESİNTİLERİ HESABI	7.311.175,21	8.114.230,41	14.427.005,12
KAMU İDARELERİ PAYLARI HESABI	2.726.969,83	2.535.485,89	2.039.478,58
Giderler Hesabi	60.171.014,10	78.724.100,18	144.433.983,87
BÜTÇE GELİRLERİNDEN RET VE İADELER HESABI	86.063,88	307.858,52	250.070,72
C-)FAALİYETLERDEN SAĞLANAN NET NAKİT GİRİŞİ(A-B)	67.494.441,93	136.435.483,17	146.658.765,15
YATIRIMLARDAN SAĞLANAN NAKİT AKIMLARI			
D-)MALİ OLMAYAN DURAN VARLIK ALIMLARI	1.090.700.273,32	1.101.002.417,59	1.111.485.278,48
ARAZİ VE ARSALAR HESABI	544.891.685,27	543.883.469,27	538.321.012,93
YERALTI VE YERÜSTÜ DÜZENLERİ HESABI	459.053.503,20	468.153.875,87	478.250.775,43
BİNALAR HESABI	73.663.650,70	73.126.136,13	72.606.136,13
TESİS MAKİNE VE CİHAZLAR HESABI	1.266.778,42	1.339.762,80	1.547.327,80
TAŞITLAR HESABI	5.358.574,04	7.403.563,12	7.311.512,72
DEMİRBAŞLAR HESABI	4.292.494,05	5.130.127,17	6.731.581,80
BİRİKMİŞ AMORTİSMANLAR HESABI (-)	59.559,69	141.048,75	181.631,91
YAPILMAKTA OLAN YATIRIMLAR HESABI	2.114.027,95	1.824.434,48	6.535.299,76
E-)MALİ OLMAYAN DURAN VARLIK SATIŞLARI	25.348.780,76	25.348.780,76	33.655.198,29
ARAZİ VE ARSALAR HESABI	5.562.456,34	5.562.456,34	5.702.801,22
YERALTI VE YERÜSTÜ DÜZENLERİ HESABI	0,00	0,00	0,00
BİNALAR HESABI	520.000,00	520.000,00	3.955.000,00
TESİS MAKİNE VE CİHAZLAR HESABI	26.995,00	26.995,00	72.022,18
TAŞITLAR HESABI	92.050,40	92.050,40	0,00
DEMİRBAŞLAR HESABI	52.405,85	52.405,85	260.685,19
BİRİKMİŞ AMORTİSMANLAR HESABI (-)	17.270.438,69	17.270.438,69	17.129.389,94
YAPILMAKTA OLAN YATIRIMLAR HESABI	1.824.434,48	1.824.434,48	6.535.299,76
F-)YATIRIMLARDAN SAĞLANAN NET NAKİT ÇIKIŞI (D-E)	1.065.351.492,56	1.075.653.636,83	1.077.830.080,19
G-)NAKİT AÇIK / FAZLASI (C-F)	-997.857.050,63	-939.218.153,66	-931.171.315,04
FINANSMAN FAALİYETLERİNDEN SAĞLANAN NAKİT AKIMLARI			
H-)NAKİT DIŞINDA NET MALİ VARLIK EDİNİM	789.070,59	941.481,77	2.616.717,76
ALINAN DEPOZİTO VE TEMİNATLAR HESABI	789.070,59	941.481,77	2.616.717,76
I-)NET YABANCI KAYNAK ARTIŞLARI	4.328.624,53	5.067.194,57	2.863.278,47
BANKA KREDİLERİ HESABI	955.382,69	1.693.952,73	1.059.725,73
BANKA KREDİLERİ HESABI	3.373.241,84	3.373.241,84	1.803.552,74
K-) FINANSMAN FAALİYETLERİNDEN SAĞLANAN NET NAKİT GİRİŞLERİ (H-I)	-3.539.553,94	-4.125.712,80	-246.560,71
L-) NAKİT STOKUNDAKİ SAĞLANAN NET NAKİT GİRİŞLERİ (G-K)	-994.317.496,69	-935.092.440,86	-930.924.754,33

G.Y.M.Y. Örnek-6

*MALİ VARLIK VE
YÜKÜMLÜLÜKLER
DEĞİŞİM
TABLOSU
(Örnek-81)*

T.C.
NARLIDERE BELEDİYE BAŞKANLIĞI
MALİ VARLIK VE YÜKÜMLÜLÜKLER DEĞİŞİM TABLOSU

Hesap Kodu	MALİ VARLIĞIN TÜRÜ	(2020) Yılı			(2021) Yılı			Cari Yil (2022)		
		Dön. Baş. Değ.	Dön. Son. Değ.	Değ.	Dön. Baş. Değ.	Dön. Son. Değ.	Değ.	Dön. Baş. Değ.	Dön. Son. Değ.	Değ.
100	KASA HESABI	0,00	0,00		0,00	0,00		0,00	0,00	0,00
102	BANKA HESABI	2.807.544,27	5.396.335,92	92,21	5.396.335,92	4.930.796,89	-8,63	4.930.796,89	2.857.979,35	-42,04
103	VERİLEN ÇEKLER VE GÖNDERME EMİRLERİ HESABI (-)	0,00	0,00		0,00	0,00		0,00	0,00	0,00
108	DİĞER HAZIR DEĞERLER HESABI	6.171,00	8.120,00	31,58	8.120,00	19.600,00	141,38	19.600,00	19.135,00	-2,37
109	BANKA KREDİ KARTLARINDAN ALACAKLAR HESABI	1.177.904,35	1.399.942,22	18,85	1.399.942,22	867.599,27	-38,03	867.599,27	1.307.465,26	50,70
120	GELİRLERDEN ALACAKLAR HESABI	0,00	0,00		0,00	0,00		0,00	0,00	0,00
121	GELİRLERDEN TAKİPLİ ALACAKLAR HESABI	12.001.484,84	10.625.243,08	-11,47	10.625.243,08	11.193.329,86	5,35	11.193.329,86	17.398.227,69	55,43
122	GELİRLERDEN TECİLLİ VE TEHİRLİ ALACAKLAR HESABI	86.996,32	89.704,16	3,11	89.704,16	394.912,67	340,24	394.912,67	242.945,77	-38,48
126	VERİLEN DEPOZİTO VE TEMİNATLAR HESABI	117.007,55	117.007,55	0,00	117.007,55	46.048,42	-60,64	46.048,42	36.971,83	-19,71
127	DİĞER FAALİYET ALACAKLARI HESABI	0,00	0,00		0,00	0,00		0,00	0,00	0,00
139	DİĞER KURUM ALACAKLARI HESABI	594.996,28	0,00		0,00	0,00		0,00	0,00	0,00
140	KİŞİLERDEN ALACAKLAR HESABI	609,63	28.793,36	4.623,09	28.793,36	465.805,06	1.517,75	465.805,06	138.190,89	-70,33
160	İŞ AVANS VE KREDİLERİ HESABI	0,00	0,00		0,00	0,00		0,00	0,00	0,00
162	BÜTÇE DIŞI AVANS VE KREDİLER HESABI	238.281,30	248.617,09	4,34	248.617,09	218.405,67	-12,15	218.405,67	416.503,28	90,70
190	DEVREDEN KATMA DEĞER VERGİSİ HESABI	13.487.746,03	13.487.746,03	0,00	13.487.746,03	13.487.746,03	0,00	13.487.746,03	13.396.967,94	-0,67
220	GELİRLERDEN ALACAKLAR HESABI	271.625,88	264.131,39	-2,76	264.131,39	260.829,77	-1,25	260.829,77	260.829,77	0,00
222	GELİRLERDEN TECİLLİ VE TEHİRLİ ALACAKLAR HESABI	2.315.377,32	6.520.094,21	181,60	6.520.094,21	5.857.945,61	-10,16	5.857.945,61	5.542.575,10	-5,38
240	MALİ KURULUŞLARA YATIRILAN SERMAYELER HESABI	4.688.921,37	5.084.239,97	8,43	5.084.239,97	5.618.918,99	10,52	5.618.918,99	6.609.491,69	17,63
241	MAL VE HİZMET ÜRETEN KURULUŞLARA YATIRILAN SERMAYELER HESABI	25.000.000,00	33.000.000,00	32,00	33.000.000,00	40.500.000,00	22,73	40.500.000,00	44.500.000,00	9,88
247	SERMAYE TAAHHÜTLERİ HESABI (-)	-608.446,01	-1.386.652,48	127,90	-1.386.652,48	-2.895.661,59	108,82	-2.895.661,59	-3.347.148,55	15,59
	MALİ VARLIKLAR TOPLAMI(A)	62.186.220,13	74.883.322,50	20,42	74.883.322,50	80.966.276,65	8,12	80.966.276,65	89.380.135,02	10,39

Hesap Kodu	MALİ YÜKÜMLÜLÜĞÜN TÜRÜ	(2020) Yılı			(2021) Yılı			Cari Yil (2022)		
		Dön. Baş. Değ.	Dön. Son. Değ.	Değ.	Dön. Baş. Değ.	Dön. Son. Değ.	Değ.	Dön. Baş. Değ.	Dön. Son. Değ.	Değ.
300	BANKA KREDİLERİ HESABI	418.480,34	536.902,35	28,30	536.902,35	1.059.725,73	97,38	1.059.725,73	808.702,32	-23,69
320	BÜTÇE EMANETLERİ HESABI	5.669.592,98	5.523.065,25	-2,58	5.523.065,25	9.155.810,20	65,77	9.155.810,20	24.136.948,13	163,62
330	ALINAN DEPOZİTO VE TEMİNATLAR HESABI	478.242,14	505.148,25	5,63	505.148,25	841.166,47	66,52	841.166,47	2.066.631,82	145,69
333	EMANETLER HESABI	1.567.416,01	1.505.218,08	-3,97	1.505.218,08	1.170.792,64	-22,22	1.170.792,64	1.598.021,12	36,49
360	ÖDENECEK VERGİ VE FONLAR HESABI	0,00	0,00		0,00	0,00		0,00	10.665.188,99	100,00
361	ÖDENECEK SOSYAL GÜVENLİK KESİNTİLERİ HESABI	0,00	0,00		0,00	885,00		885,00	1.475.462,65	100,00
362	FONLAR VEYA DİĞER KAMU İDARELERİ ADINA YAPILAN TAHSİLAT HESABI	9.236.764,92	11.386.809,67	23,28	11.386.809,67	13.690.075,62	20,23	13.690.075,62	15.580.970,05	13,81
363	KAMU İDARELERİ PAYLARI HESABI	2.500.844,22	2.286.544,83	-8,57	2.286.544,83	1.841.552,31	-19,46	1.841.552,31	574.643,29	-68,80
368	VADESİ GEÇMİŞ ERTELENMİŞ VEYA TAKSİTLENDİRİLMİŞ VERGİ VE DİĞER YÜKÜMLÜLÜKLER HESABI	43.566.449,96	51.169.158,35	17,45	51.169.158,35	58.511.498,09	14,35	58.511.498,09	60.534.840,14	3,46
372	KIDEM TAZMİNATI HESABI	1.680.791,21	909.102,52	-45,91	909.102,52	303.939,37	-66,57	303.939,37	303.939,37	0,00
381	GİDER TAHAKKUKLARI HESABI	227.304,58	708.257,04	211,59	708.257,04	480.139,07	-32,21	480.139,07	300.635,52	-37,39
391	Hesaplanan Kdv	0,00	0,00		0,00	0,00		0,00	0,00	0,00
400	BANKA KREDİLERİ HESABI	910.144,19	3.373.241,84	270,63	3.373.241,84	1.803.552,74	-46,53	1.803.552,74	994.850,42	-44,84
472	KIDEM TAZMİNATI KARŞILIĞI HESABI	848.521,38	1.731.050,46	104,01	1.731.050,46	1.731.050,46	0,00	1.731.050,46	3.514.132,86	103,01
481	GİDER TAHAKKUKLARI HESABI	166.163,89	895.257,96	438,78	895.257,96	743.912,03	-16,91	743.912,03	114.487,17	-84,61
	MALİ YÜKÜMLÜLÜKLER TOPLAMI(B)	67.270.715,82	80.529.756,60	19,71	80.529.756,60	91.334.099,73	13,42	91.334.099,73	122.669.453,85	34,31
	NET MALİ DEĞER(A-B)	-5.084.495,69	-5.646.434,10	11,05	-5.646.434,10	-10.367.823,08	83,62	-10.367.823,08	-33.289.318,83	221,08

*TAŞINIR
MAL
YÖNETİM
KESİN
HESABI
CETVELLERİ*

*TAŞINIR SAYIM
VE DÖKÜM
CETVELİ
(ÖRNEK-13)*



T.C.
NARLIDERE BELEDİYE BAŞKANLIĞI
TAŞINIR SAYIM VE DÖKÜM CETVELİ

Tarih: 31.12.2022

Tarih Aralığı: 01.01.2022 - 31.12.2022

İL VE İLÇENİN	ADI	NARLIDERE BELEDİYE BAŞKANLIĞI	KODU	4635	YILI	2022	
HARCAMA BİRİMİNİN	ADI	NARLIDERE BELEDİYESİ	KODU	463526	TAŞINIR I. DÜZEY DETAY KODU	150.01	KIRTASIYE MALZEMELERİ GRUBU
MUHASEBE BİRİMİNİN	ADI	MALİ HİZMETLER MÜDÜRLÜĞÜ	KODU	46352640			

SIRA NO	TAŞINIR II. DÜZEY DETAY KODU	TAŞINIR II. DÜZEY DETAY ADI	ÖLÇÜ BİRİMİ	GEÇEN YILDAN DEVREDEN		YIL İÇİNDE GİREN		TOPLAM		YIL İÇİNDE ÇIKAN		GELECEK YILA DEVİR	
				MİKTARI	TUTARI	MİKTARI	TUTARI	MİKTARI	TUTARI	MİKTARI	TUTARI	MİKTARI	TUTARI
1	150.1.1	YAZI ARAÇLARI	AD	4382	18.908,52	665	4.923,34	5047	23.831,86	1661	5.355,03	3.386,00	18.476,83
2	150.1.2	YAZIM, ÇİZİM VE ÖLÇÜM ARAÇ VE MALZEMELERİ	AD	10	15,44	60	4.012,00	70	4.027,44	70	4.027,45	0,00	0,00
3	150.1.2	YAZIM, ÇİZİM VE ÖLÇÜM ARAÇ VE MALZEMELERİ	TOP	25	100,30	0	0,00	25	100,30	25	100,30	0,00	0,00
4	150.1.3	KAĞIT ÜRÜNLER	AD	22018	22.293,82	36590	269.364,70	58608	291.658,52	47183	276.352,84	11.425,00	15.305,68
5	150.1.3	KAĞIT ÜRÜNLER	PK	27	1.455,30	0	0,00	27	1.455,30	3	23,70	24,00	1.431,60
6	150.1.3	KAĞIT ÜRÜNLER	TOP	1583	27.160,92	250	18.360,00	1833	45.520,92	1229	20.466,92	604,00	25.054,00
7	150.1.4	YAZICI, FAKSİMİLE CİHAZI, FOTOKOPI VE BAŞKI MAKİNESİ MAL	AD	405	74.262,98	97	196.281,20	502	270.544,18	123	70.073,43	379,00	200.470,75
8	150.1.5	KAĞIT TUTTURUCULARI, TUTKALLAR VE BANTLAR	RUL	9	90,27	0	0,00	9	90,27	9	90,27	0,00	0,00
9	150.1.5	KAĞIT TUTTURUCULARI, TUTKALLAR VE BANTLAR	KUT	282	722,51	100	377,60	382	1.100,11	330	909,54	52,00	190,57
10	150.1.5	KAĞIT TUTTURUCULARI, TUTKALLAR VE BANTLAR	AD	460	895,54	109	2.034,32	569	2.929,86	319	2.673,56	250,00	256,30
11	150.1.6	YAZI DÜZELTİCİLER	AD	115	225,42	0	0,00	115	225,42	105	202,01	10,00	23,42
12	150.1.7	KÜÇÜK KIRTASIYE GEREÇ VE MALZEMELERİ	AD	1278	14.644,56	1551	9.135,56	2829	23.780,12	2017	15.080,57	812,00	8.699,55
13	150.1.8	BİLİŞİM MALZEMELERİ	AD	0	0,00	36	24.835,64	36	24.835,64	36	24.835,64	0,00	0,00
TOPLAM				30.594,00	160.775,59	39.458,00	529.324,36	70.052,00	690.099,95	53.110,00	420.191,26	16.942,00	269.908,69

2022 yılı 150 I. düzey detay hesap kodunda tanımlanan 150.01 nın II. düzey detay hesabını oluşturan toplam 16.9 kalemde 269.908,69 TL tutarındaki bu cetvel kayıtlara ve ilgili belgelerine göre tarafımızdan düzenlenmiştir. Cetvelin "Gelecek Yıla Devir" sütununda yazılı taşınır lar tarafımızdan sayılarak, fazla veya noksan olarak bulunanlar, ait oldukları gösterilmiştir. Kayıtların, sayım sonuçlarıyla uygunluğu gerekli belgeler düzenlenmek ve ilgili defterlere kaydedilmek suretiyle sağlanmıştır. Tarih:

Tarih Aralığı: 01.01.2022 - 31.12.2022

İL VE İLÇENİN	ADI	NARLIDERE BELEDİYE BAŞKANLIĞI	KODU	4635	YILI	2022	
HARCAMA BİRİMİNİN	ADI	NARLIDERE BELEDİYESİ	KODU	463526	TAŞINIR I. DÜZEY DETAY KODU	150.02	BESLENME/GIDA AMAÇLI VE MUTFAKTA KULLANILAN TÜKETİM MA
MUHASEBE BİRİMİNİN	ADI	MALİ HİZMETLER MÜDÜRLÜĞÜ	KODU	46352640			

SIRA NO	TAŞINIR II. DÜZEY DETAY KODU	TAŞINIR II. DÜZEY DETAY ADI	ÖLÇÜ BİRİMİ	GEÇEN YILDAN DEVREDEN		YIL İÇİNDE GİREN		TOPLAM		YIL İÇİNDE ÇIKAN		GELECEK YILA DEVİR		
				MİKTARI	TUTARI	MİKTARI	TUTARI	MİKTARI	TUTARI	MİKTARI	TUTARI	MİKTARI	TUTARI	
1	150.2.1	TEK KULLANIMLIK MUTFAK EŞYALARI	AD	<	0,00	30500	9.178,19	30500	9.178,19	30000	9.007,09	500,00	171,10	
2	150.2.2	SERVİS VE SAKLAMA KAPLARI	AD	0	0,00	4	1.804,22	4	1.804,22	4	1.804,22	0,00	0,00	
3	150.2.3	SOFRA TAKIMI VE ÇATAL BIÇAK TAKIMI	DÜZ	0	0,00	2	188,80	2	188,80	2	188,80	0,00	0,00	
4	150.2.3	SOFRA TAKIMI VE ÇATAL BIÇAK TAKIMI	AD	0	0,00	99	1.585,92	99	1.585,92	99	1.585,92	0,00	0,00	
5	150.2.4	İÇECEK SERVİS TAKIMLARI	AD	0	0,00	374	4.919,64	374	4.919,64	374	4.919,64	0,00	0,00	
6	150.2.4	İÇECEK SERVİS TAKIMLARI	TK	0	0,00	1	365,80	1	365,80	1	365,80	0,00	0,00	
7	150.2.4	İÇECEK SERVİS TAKIMLARI	TAK	0	0,00	2	826,00	2	826,00	2	826,00	0,00	0,00	
8	150.2.5	MUTFAK ARAÇ VE GEREÇLERİ	AD	0	0,00	58	3.230,34	58	3.230,34	58	3.230,34	0,00	0,00	
TOPLAM					0,00	0,00	31.040,00	22.098,91	31.040,00	22.098,91	30.540,00	21.927,81	500,00	171,10

2022 yılı 150 I. düzey detay hesap kodunda tanımlanan 150.02 nın II. düzey detay hesabını oluşturan toplam 500, kalemdede 171,10 TL tutarındaki bu cetvel kayıtlara ve ilgili belgelerine göre tarafımızdan düzenlenmiştir. Cetvelin "Gelecek Yıla Devir" sütununda yazılı taşınır lar tarafımızdan sayılarak, fazla veya noksan olarak bulunanlar, ait oldukları gösterilmiştir. Kayıtların, sayım sonuçlarıyla uygunluğu gerekli belgeler düzenlenmek ve ilgili defterlere kaydedilmek suretiyle sağlanmıştır. Tarih:

Tarih Aralığı: 01.01.2022 - 31.12.2022

İL VE İLÇENİN	ADI	NARLIDERE BELEDİYE BAŞKANLIĞI	KODU	4635	YILI	2022	
HARCAMA BİRİMİNİN	ADI	NARLIDERE BELEDİYESİ	KODU	463526	TAŞINIR I. DÜZEY DETAY KODU	150.03	TIBBİ VE LABORATUVAR SARF MALZEMELERİ GRUBU
MUHASEBE BİRİMİNİN	ADI	MALİ HİZMETLER MÜDÜRLÜĞÜ	KODU	46352640			

SIRA NO	TAŞINIR II. DÜZEY DETAY KODU	TAŞINIR II. DÜZEY DETAY ADI	ÖLÇÜ BİRİMİ	GEÇEN YILDAN DEVREDEN		YIL İÇİNDE GİREN		TOPLAM		YIL İÇİNDE ÇIKAN		GELECEK YILA DEVİR	
				MİKTARI	TUTARI	MİKTARI	TUTARI	MİKTARI	TUTARI	MİKTARI	TUTARI	MİKTARI	TUTARI
1	150.3.1	İLAÇLAR VE FARMAKOLOJİK ÜRÜNLER	KUT	115	691,20	87	108.905,50	202	109.596,70	132	109.248,94	70,00	347,76
2	150.3.1	İLAÇLAR VE FARMAKOLOJİK ÜRÜNLER	AD	0	0,00	7867	283.152,17	7867	283.152,17	7867	283.152,17	0,00	0,00
3	150.3.3	MEDİKAL MALZEMELER	KUT	0	0,00	532	34.538,40	532	34.538,40	532	34.538,40	0,00	0,00
4	150.3.3	MEDİKAL MALZEMELER	AD	50000	15.120,00	15663	50.936,52	65663	66.056,52	65663	66.056,52	0,00	0,00
TOPLAM				50.115,00	15.811,20	24.149,00	477.532,59	74.264,00	493.343,79	74.194,00	492.996,03	70,00	347,76

2022 yılı 150 I. düzey detay hesap kodunda tanımlanan 150.03 nın II. düzey detay hesabını oluşturan toplam 70,0 kalemde 347,76 TL tutarındaki bu cetvel kayıtlara ve ilgili belgelerine göre tarafımızdan düzenlenmiştir. Cetvelin "Gelecek Yıla Devir" sütununda yazılı taşınırlar tarafımızdan sayılarak, fazla veya noksan olarak bulunanlar, ait oldukları gösterilmiştir. Kayıtların, sayım sonuçlarıyla uygunluğu gerekli belgeler düzenlenmek ve ilgili defterlere kaydedilmek suretiyle sağlanmıştır. Tarih:

Tarih Aralığı: 01.01.2022 - 31.12.2022

İL VE İLÇENİN	ADI	NARLIDERE BELEDİYE BAŞKANLIĞI	KODU	4635	YILI	2022	
HARCAMA BİRİMİNİN	ADI	NARLIDERE BELEDİYESİ	KODU	463526	TAŞINIR I. DÜZEY DETAY KODU	150.04	YAKITLAR, YAKIT KATKILARI VE KATKI YAĞLAR GRUBU
MUHASEBE BİRİMİNİN	ADI	MALİ HİZMETLER MÜDÜRLÜĞÜ	KODU	46352640			

SIRA NO	TAŞINIR II. DÜZEY DETAY KODU	TAŞINIR II. DÜZEY DETAY ADI	ÖLÇÜ BİRİMİ	GEÇEN YILDAN DEVREDEN		YIL İÇİNDE GİREN		TOPLAM		YIL İÇİNDE ÇIKAN		GELECEK YILA DEVİR	
				MİKTARI	TUTARI	MİKTARI	TUTARI	MİKTARI	TUTARI	MİKTARI	TUTARI	MİKTARI	TUTARI
1	150.4.2	SIVI YAKITLAR	LT	39904	398.225,06	284529	6.055.658,16	324433	6.453.883,22	292088	5.767.844,20	32.345,00	686.039,02
2	150.4.4	YAĞLAR VE KATKI YAĞLAR	VAR	0	0,00	17	127.201,64	17	127.201,64	17	127.201,64	0,00	0,00
3	150.4.4	YAĞLAR VE KATKI YAĞLAR	BID	0	0,00	150	30.798,00	150	30.798,00	150	30.798,00	0,00	0,00
4	150.4.4	YAĞLAR VE KATKI YAĞLAR	AD	0	0,00	45	20.531,46	45	20.531,46	45	20.531,46	0,00	0,00
TOPLAM				39.904,00	398.225,06	284.740,60	6.234.189,26	324.644,60	6.632.414,32	292.299,60	5.946.375,30	32.345,00	686.039,02

2022 yılı 150 I. düzey detay hesap kodunda tanımlanan 150.04 nın II. düzey detay hesabını oluşturan toplam 32,3 kalemde 686.039,02 TL tutarındaki bu cetvel kayıtlara ve ilgili belgelerine göre tarafımızdan düzenlenmiştir. Cetvelin "Gelecek Yıla Devir" sütununda yazılı taşınırlar tarafımızdan sayılarak, fazla veya noksan olarak bulunanlar, ait oldukları gösterilmiştir. Kayıtların, sayım sonuçlarıyla uygunluğu gerekli belgeler düzenlenmek ve ilgili defterlere kaydedilmek suretiyle sağlanmıştır. Tarih:

Tarih Aralığı: 01.01.2022 - 31.12.2022

İL VE İLÇENİN	ADI	NARLIDERE BELEDİYE BAŞKANLIĞI	KODU	4635	YILI	2022	
HARCAMA BİRİMİNİN	ADI	NARLIDERE BELEDİYESİ	KODU	463526	TAŞINIR I. DÜZEY DETAY KODU	150.05	TEMİZLEME EKİPMANLARI GRUBU
MUHASEBE BİRİMİNİN	ADI	MALİ HİZMETLER MÜDÜRLÜĞÜ	KODU	46352640			

SIRA NO	TAŞINIR II. DÜZEY DETAY KODU	TAŞINIR II. DÜZEY DETAY ADI	ÖLÇÜ BİRİMİ	GEÇEN YILDAN DEVREDEN		YIL İÇİNDE GİREN		TOPLAM		YIL İÇİNDE ÇIKAN		GELECEK YILA DEVİR	
				MİKTARI	TUTARI	MİKTARI	TUTARI	MİKTARI	TUTARI	MİKTARI	TUTARI	MİKTARI	TUTARI
1	150.5.1	TEMİZLİK MALZEMELERİ	AD	5744	28.939,96	3781	158.968,57	9525	187.908,53	3664	82.996,04	5.861,00	104.912,49
2	150.5.2	TEMİZLİK ARAÇ VE GEREÇLERİ	RUL	2375	4.751,68	0	0,00	2375	4.751,68	934	2.796,25	1.441,00	1.955,44
3	150.5.2	TEMİZLİK ARAÇ VE GEREÇLERİ	AD	5415	33.827,64	8291	212.618,15	13706	246.445,79	9959	212.556,50	3.747,00	33.889,29
4	150.5.2	TEMİZLİK ARAÇ VE GEREÇLERİ	TK	64	2.487,62	5	1.902,75	69	4.390,37	23	1.975,13	46,00	2.415,24
5	150.5.2	TEMİZLİK ARAÇ VE GEREÇLERİ	KG	0	0,00	4020	122.198,44	4020	122.198,44	4020	122.198,44	0,00	0,00
6	150.5.2	TEMİZLİK ARAÇ VE GEREÇLERİ	PK	378	5.819,17	0	0,00	378	5.819,17	19	44,13	359,00	5.775,04
7	150.5.3	TEMİZLEME VE DEZENFEKSİYON SOLÜSYONLARI	KG	2141	12.924,73	1500	15.852,68	3641	28.777,41	1772	13.321,27	1.869,00	15.456,14
8	150.5.3	TEMİZLEME VE DEZENFEKSİYON SOLÜSYONLARI	LT	0	0,00	300	8.142,00	300	8.142,00	275	7.463,50	25,00	678,50
9	150.5.3	TEMİZLEME VE DEZENFEKSİYON SOLÜSYONLARI	AD	1937	11.782,68	3684	151.988,32	5621	163.771,00	3727	149.528,57	1.894,00	14.242,44
TOPLAM				18.054,00	100.533,48	21.581,41	671.670,91	39.635,41	772.204,39	24.393,41	592.879,82	15.242,00	179.324,57

2022 yılı 150 I. düzey detay hesap kodunda tanımlanan 150.05 nın II. düzey detay hesabını oluşturan toplam 15.2 kalemdede 179.324,57 TL tutarındaki bu cetvel kayıtlara ve ilgili belgelerine göre tarafımızdan düzenlenmiştir. Cetvelin "Gelecek Yıla Devir" sütununda yazılı taşınırlar tarafımızdan sayılarak, fazla veya noksan olarak bulunanlar, ait oldukları gösterilmiştir. Kayıtların, sayım sonuçlarıyla uygunluğu gerekli belgeler düzenlenmek ve ilgili defterlere kaydedilmek suretiyle sağlanmıştır. Tarih:

Tarih Aralığı: 01.01.2022 - 31.12.2022

İL VE İLÇENİN	ADI	NARLIDERE BELEDİYE BAŞKANLIĞI	KODU	4635	YILI	2022	
HARCAMA BİRİMİNİN	ADI	NARLIDERE BELEDİYESİ	KODU	463526	TAŞINIR I. DÜZEY DETAY KODU	150.06	GIYECEK, MEFRUŞAT VE TUHAFIYE MALZEMELERİ GRUBU
MUHASEBE BİRİMİNİN	ADI	MALİ HİZMETLER MÜDÜRLÜĞÜ	KODU	46352640			

SIRA NO	TAŞINIR II. DÜZEY DETAY KODU	TAŞINIR II. DÜZEY DETAY ADI	ÖLÇÜ BİRİMİ	GEÇEN YILDAN DEVREDEN		YIL İÇİNDE GİREN		TOPLAM		YIL İÇİNDE ÇIKAN		GELECEK YILA DEVİR	
				MİKTARI	TUTARI	MİKTARI	TUTARI	MİKTARI	TUTARI	MİKTARI	TUTARI	MİKTARI	TUTARI
1	150.6.1	GIYECEKLER	AD	3189	25.685,68	1543	270.656,88	4732	296.342,56	3163	274.711,28	1.569,00	21.631,28
2	150.6.1	GIYECEKLER	ÇİF	0	0,00	12420	296.576,64	12420	296.576,64	12420	296.576,64	0,00	0,00
3	150.6.2	MEFRUŞAT ÜRÜNLERİ	AD	184	293,11	406	35.986,10	590	36.279,21	584	36.269,65	6,00	9,56
4	150.6.2	MEFRUŞAT ÜRÜNLERİ	MT	0	0,00	1	513,00	1	513,00	1	513,00	0,00	0,00
5	150.6.3	TUHAFIYE MALZEMELERİ	AD	0	0,00	300	31.860,00	300	31.860,00	300	31.860,00	0,00	0,00
TOPLAM				3.373,00	25.978,79	14.670,15	635.592,62	18.043,15	661.571,41	16.468,15	639.930,57	1.575,00	21.640,84

2022 yılı 150 I. düzey detay hesap kodunda tanımlanan 150.06 nın II. düzey detay hesabını oluşturan toplam 1.57 kalemde 21.640,84 TL tutarındaki bu cetvel kayıtlara ve ilgili belgelerine göre tarafımızdan düzenlenmiştir. Cetvelin "Gelecek Yıla Devir" sütununda yazılı taşınırlar tarafımızdan sayılarak, fazla veya noksan olarak bulunanlar, ait oldukları gösterilmiştir. Kayıtların, sayım sonuçlarıyla uygunluğu gerekli belgeler düzenlenmek ve ilgili defterlere kaydedilmek suretiyle sağlanmıştır. Tarih:

Tarih Aralığı: 01.01.2022 - 31.12.2022

İL VE İLÇENİN	ADI	NARLIDERE BELEDİYE BAŞKANLIĞI	KODU	4635	YILI	2022	
HARCAMA BİRİMİNİN	ADI	NARLIDERE BELEDİYESİ	KODU	463526	TAŞINIR I. DÜZEY DETAY KODU	150.07	YIYECEK GRUBU
MUHASEBE BİRİMİNİN	ADI	MALİ HİZMETLER MÜDÜRLÜĞÜ	KODU	46352640			

SIRA NO	TAŞINIR II. DÜZEY DETAY KODU	TAŞINIR II. DÜZEY DETAY ADI	ÖLÇÜ BİRİMİ	GEÇEN YILDAN DEVREDEN		YIL İÇİNDE GİREN		TOPLAM		YIL İÇİNDE ÇIKAN		GELECEK YILA DEVİR	
				MİKTARI	TUTARI	MİKTARI	TUTARI	MİKTARI	TUTARI	MİKTARI	TUTARI	MİKTARI	TUTARI
1	150.7.2	YEMEKLİK YAĞLAR	AD	0	0,00	300	9.720,00	300	9.720,00	300	9.720,00	0,00	0,00
2	150.7.3	SEBZE, MEYVE, YEMİŞ VE ÇEKİRDEKLER	KĞ	0	0,00	3	409,05	3	409,05	3	409,05	0,00	0,00
3	150.7.3	SEBZE, MEYVE, YEMİŞ VE ÇEKİRDEKLER	KG	0	0,00	92	12.337,65	92	12.337,65	92	12.337,65	0,00	0,00
4	150.7.3	SEBZE, MEYVE, YEMİŞ VE ÇEKİRDEKLER	AD	0	0,00	10	1.319,56	10	1.319,56	10	1.319,56	0,00	0,00
5	150.7.4	UN VE UNLU GIDALAR	AD	0	0,00	600	19.440,00	600	19.440,00	600	19.440,00	0,00	0,00
6	150.7.5	BAHARAT VE ÇEŞNİLER İLE ÇİKOLATA VE TATLANDIRICILAR	AD	0	0,00	690	25.623,28	690	25.623,28	682	24.897,52	8,00	725,76
TOPLAM				0,00	0,00	1.694,67	68.849,54	1.694,67	68.849,54	1.686,67	68.123,78	8,00	725,76

2022 yılı 150 I. düzey detay hesap kodunda tanımlanan 150.07 nın II. düzey detay hesabını oluşturan toplam 8,00 kalemde 725,76 TL tutarındaki bu cetvel kayıtlara ve ilgili belgelerine göre tarafımızdan düzenlenmiştir. Cetvelin "Gelecek Yıla Devir" sütununda yazılı taşınırlar tarafımızdan sayılarak, fazla veya noksan olarak bulunanlar, ait oldukları gösterilmiştir. Kayıtların, sayım sonuçlarıyla uygunluğu gerekli belgeler düzenlenmek ve ilgili defterlere kaydedilmek suretiyle sağlanmıştır. Tarih:

Tarih Aralığı: 01.01.2022 - 31.12.2022

İL VE İLÇENİN	ADI	NARLIDERE BELEDİYE BAŞKANLIĞI	KODU	4635	YILI	2022
HARCAMA BİRİMİNİN	ADI	NARLIDERE BELEDİYESİ	KODU	463526	TAŞINIR I. DÜZEY DETAY KODU	150.08
MUHASEBE BİRİMİNİN	ADI	MALİ HİZMETLER MÜDÜRLÜĞÜ	KODU	46352640		İÇECEK GRUBU

SIRA NO	TAŞINIR II. DÜZEY DETAY KODU	TAŞINIR II. DÜZEY DETAY ADI	ÖLÇÜ BİRİMİ	GEÇEN YILDAN DEVREDEN		YIL İÇİNDE GİREN		TOPLAM		YIL İÇİNDE ÇIKAN		GELECEK YILA DEVİR	
				MİKTARI	TUTARI	MİKTARI	TUTARI	MİKTARI	TUTARI	MİKTARI	TUTARI	MİKTARI	TUTARI
1	150.8.1	ALKOLSÜZ İÇECEKLER	KG	0	0,00	300	14.515,20	300	14.515,20	250	12.096,00	50,00	2.419,20
2	150.8.1	ALKOLSÜZ İÇECEKLER	KOL	0	0,00	100	702,00	100	702,00	100	702,00	0,00	0,00
3	150.8.1	ALKOLSÜZ İÇECEKLER	PK	19	492,48	10	284,15	29	776,63	29	776,63	0,00	0,00
4	150.8.1	ALKOLSÜZ İÇECEKLER	AD	2266	11.097,21	4959	25.120,25	7225	36.217,46	6528	28.903,15	697,00	7.314,31
TOPLAM				2.285,00	11.589,69	5.369,00	40.621,60	7.654,00	52.211,29	6.907,00	42.477,78	747,00	9.733,51

2022 yılı 150 I. düzey detay hesap kodunda tanımlanan 150.08 nın II. düzey detay hesabını oluşturan toplam 747, kalemde 9.733,51 TL tutarındaki bu cetvel kayıtlara ve ilgili belgelerine göre tarafımızdan düzenlenmiştir. Cetvelin "Gelecek Yıla Devir" sütununda yazılı taşınırlar tarafımızdan sayılarak, fazla veya noksan olarak bulunanlar, ait oldukları gösterilmiştir. Kayıtların, sayım sonuçlarıyla uygunluğu gerekli belgeler düzenlenmek ve ilgili defterlere kaydedilmek suretiyle sağlanmıştır. Tarih:

Tarih Aralığı: 01.01.2022 - 31.12.2022

İL VE İLÇENİN	ADI	NARLIDERE BELEDİYE BAŞKANLIĞI	KODU	4635	YILI	2022
HARCAMA BİRİMİNİN	ADI	NARLIDERE BELEDİYESİ	KODU	463526	TAŞINIR I. DÜZEY DETAY KODU	150.10
MUHASEBE BİRİMİNİN	ADI	MALİ HİZMETLER MÜDÜRLÜĞÜ	KODU	46352640		ZIRAI MADDELER GRUBU

SIRA NO	TAŞINIR II. DÜZEY DETAY KODU	TAŞINIR II. DÜZEY DETAY ADI	ÖLÇÜ BİRİMİ	GEÇEN YILDAN DEVREDEN		YIL İÇİNDE GİREN		TOPLAM		YIL İÇİNDE ÇIKAN		GELECEK YILA DEVİR	
				MİKTARI	TUTARI	MİKTARI	TUTARI	MİKTARI	TUTARI	MİKTARI	TUTARI	MİKTARI	TUTARI
1	150.10.1	TOHUM, FIDELER, FILİZLER, FIDANLAR VE ÇİÇEK TOHURLARI	KG	0	0,00	270	42.990,13	270	42.990,13	270	42.990,13	0,00	0,00
2	150.10.1	TOHUM, FIDELER, FILİZLER, FIDANLAR VE ÇİÇEK TOHURLARI	KG	0	0,00	280	32.502,31	280	32.502,31	280	32.502,31	0,00	0,00
3	150.10.2	GÜBRE, BITKİ GIDALARI VE BITKİ İLAÇLARI	KG	0	0,00	20	3.067,20	20	3.067,20	20	3.067,20	0,00	0,00
4	150.10.2	GÜBRE, BITKİ GIDALARI VE BITKİ İLAÇLARI	LT	0	0,00	379	114.048,00	379	114.048,00	379	114.048,00	0,00	0,00
5	150.10.3	HAŞERELERE KARŞI MÜCADELE ÜRÜNLERİ	AD	0	0,00	180	6.816,00	180	6.816,00	180	6.816,00	0,00	0,00
TOPLAM				0,00	0,00	1.129,20	199.423,64	1.129,20	199.423,64	1.129,20	199.423,64	0,00	0,00

2022 yılı 150 I. düzey detay hesap kodunda tanımlanan 150.10 nın II. düzey detay hesabını oluşturan toplam 0,00 kalemde 0,00 TL tutarındaki bu cetvel kayıtlara ve ilgili belgelerine göre tarafımızdan düzenlenmiştir. Cetvelin "Gelecek Yıla Devir" sütununda yazılı taşınırlar tarafımızdan sayılarak, fazla veya noksan olarak bulunanlar, ait oldukları gösterilmiştir. Kayıtların, sayım sonuçlarıyla uygunluğu gerekli belgeler düzenlenmek ve ilgili defterlere kaydedilmek suretiyle sağlanmıştır. Tarih:

Tarih Aralığı: 01.01.2022 - 31.12.2022

İL VE İLÇENİN	ADI	NARLIDERE BELEDİYE BAŞKANLIĞI	KODU	4635	YILI	2022	
HARCAMA BİRİMİNİN	ADI	NARLIDERE BELEDİYESİ	KODU	463526	TAŞINIR I. DÜZEY DETAY KODU	150. 11	YEM GRUBU
MUHASEBE BİRİMİNİN	ADI	MALİ HİZMETLER MÜDÜRLÜĞÜ	KODU	46352640			

SIRA NO	TAŞINIR II. DÜZEY DETAY KODU	TAŞINIR II. DÜZEY DETAY ADI	ÖLÇÜ BİRİMİ	GEÇEN YILDAN DEVREDEN		YIL İÇİNDE GİREN		TOPLAM		YIL İÇİNDE ÇIKAN		GELECEK YILA DEVİR	
				MİKTARI	TUTARI	MİKTARI	TUTARI	MİKTARI	TUTARI	MİKTARI	TUTARI	MİKTARI	TUTARI
1	150.11.4	KÖPEK VE KEDI YEMLERİ	AD	0	0,00	1050	55.755,00	1050	55.755,00	1050	55.755,00	0,00	0,00
TOPLAM				0,00	0,00	1.050,00	55.755,00	1.050,00	55.755,00	1.050,00	55.755,00	0,00	0,00

2022 yılı 150 I. düzey detay hesap kodunda tanımlanan 150. 11 nın II. düzey detay hesabını oluşturan toplam 0,00 kalemde 0,00 TL tutarındaki bu cetvel kayıtlara ve ilgili belgelerine göre tarafımızdan düzenlenmiştir. Cetvelin "Gelecek Yıla Devir" sütununda yazılı taşınır lar tarafımızdan sayılarak, fazla veya noksan olarak bulunanlar, ait oldukları gösterilmiştir. Kayıtların, sayım sonuçlarıyla uygunluğu gerekli belgeler düzenlenmek ve ilgili defterlere kaydedilmek suretiyle sağlanmıştır. Tarih:

Tarih Aralığı: 01.01.2022 - 31.12.2022

İL VE İLÇENİN	ADI	NARLIDERE BELEDİYE BAŞKANLIĞI	KODU	4635	YILI	2022	
HARCAMA BİRİMİNİN	ADI	NARLIDERE BELEDİYESİ	KODU	463526	TAŞINIR I. DÜZEY DETAY KODU	150. 12	BAKIM ONARIM VE ÜRETİM MALZEMELERİ GRUBU
MUHASEBE BİRİMİNİN	ADI	MALİ HİZMETLER MÜDÜRLÜĞÜ	KODU	46352640			

SIRA NO	TAŞINIR II. DÜZEY DETAY KODU	TAŞINIR II. DÜZEY DETAY ADI	ÖLÇÜ BİRİMİ	GEÇEN YILDAN DEVREDEN		YIL İÇİNDE GİREN		TOPLAM		YIL İÇİNDE ÇIKAN		GELECEK YILA DEVİR	
				MİKTARI	TUTARI	MİKTARI	TUTARI	MİKTARI	TUTARI	MİKTARI	TUTARI	MİKTARI	TUTARI
1	150.12.1	KÜÇÜK EL ALETLERİ VE GEREÇLERİ	KG	0,00	0,00	10	472,00	10	472,00	10	472,00	0,00	0,00
2	150.12.1	KÜÇÜK EL ALETLERİ VE GEREÇLERİ	MT	0,00	0,00	12100	14.278,00	12100	14.278,00	12100	14.278,00	0,00	0,00
3	150.12.1	KÜÇÜK EL ALETLERİ VE GEREÇLERİ	AD	571,00	7.192,40	3145	254.310,45	3716	261.502,85	3692	260.165,35	24,00	1.337,50
4	150.12.1	KÜÇÜK EL ALETLERİ VE GEREÇLERİ	MET	0,00	0,00	300	6.726,00	300	6.726,00	300	6.726,00	0,00	0,00
5	150.12.1	KÜÇÜK EL ALETLERİ VE GEREÇLERİ	LIT	0,00	0,00	2	967,60	2	967,60	2	967,60	0,00	0,00
6	150.12.2	TUTTURUCULAR	AD	0,00	0,00	10228	37.291,20	10228	37.291,20	10228	37.291,20	0,00	0,00
7	150.12.3	KAPLAYICILAR	TOR	0,00	0,00	40	3.068,00	40	3.068,00	40	3.068,00	0,00	0,00
8	150.12.3	KAPLAYICILAR	LT	0,00	0,00	5	3.835,00	5	3.835,00	5	3.835,00	0,00	0,00
9	150.12.3	KAPLAYICILAR	AD	0,00	0,00	2854	273.529,95	2854	273.529,95	2854	273.529,95	0,00	0,00
10	150.12.3	KAPLAYICILAR	KĞ	0,00	0,00	60	4.956,00	60	4.956,00	60	4.956,00	0,00	0,00
11	150.12.3	KAPLAYICILAR	GAL	0,00	0,00	200	4.956,00	200	4.956,00	200	4.956,00	0,00	0,00
12	150.12.4	ELEKTRİK-ELEKTRONİK VE AYDINLATMA MALZEMELERİ	MET	100,00	324,50	230	5.717,10	330	6.041,60	180	1.669,70	150,00	4.371,90
13	150.12.4	ELEKTRİK-ELEKTRONİK VE AYDINLATMA MALZEMELERİ	MT	100,00	271,40	805	21.240,00	905	21.511,40	905	21.511,40	0,00	0,00
14	150.12.4	ELEKTRİK-ELEKTRONİK VE AYDINLATMA MALZEMELERİ	AD	800,00	1.734,60	5558	865.570,73	6358	867.305,33	4126	448.523,33	2.232,00	418.782,00
15	150.12.6	METAL ÜRÜNLER	MET	0,00	0,00	1500	51.884,43	1500	51.884,43	1500	51.884,43	0,00	0,00
16	150.12.6	METAL ÜRÜNLER	KG	0,00	0,00	4621	90.620,45	4621	90.620,45	4621	90.620,45	0,00	0,00
17	150.12.6	METAL ÜRÜNLER	AD	213,00	1.140,00	5515	20.650,24	5728	21.790,24	5728	21.790,24	0,00	0,00
18	150.12.7	CAM ÜRÜNLER	AD	0,00	0,00	20	247,80	20	247,80	20	247,80	0,00	0,00
19	150.12.8	PLASTİK ÜRÜNLER	AD	0,00	0,00	1	472,00	1	472,00	1	472,00	0,00	0,00
20	150.12.10	KAYNAK MALZEMELERİ	AD	0,00	0,00	33	5.923,60	33	5.923,60	33	5.923,60	0,00	0,00
TOPLAM				1.784,00	10.662,90	47.226,98	1.666.716,55	49.010,98	1.677.379,45	46.604,98	1.252.888,05	2.406,00	424.491,40

2022 yılı 150 I. düzey detay hesap kodunda tanımlanan 150.12 nın II. düzey detay hesabını oluşturan toplam 2.40 kalemde 424.491,40 TL tutarındaki bu cetvel kayıtlara ve ilgili belgelerine göre tarafımızdan düzenlenmiştir. Cetvelin "Gelecek Yıla Devir" sütununda yazılı taşınırlar tarafımızdan sayılarak, fazla veya noksan olarak bulunanlar, ait oldukları gösterilmiştir. Kayıtların, sayım sonuçlarıyla uygunluğu gerekli belgeler düzenlenmek ve ilgili defterlere kaydedilmek suretiyle sağlanmıştır. Tarih:

Tarih Aralığı: 01.01.2022 - 31.12.2022

İL VE İLÇENİN	ADI	NARLIDERE BELEDİYE BAŞKANLIĞI	KODU	4635	YILI	2022	
HARCAMA BİRİMİNİN	ADI	NARLIDERE BELEDİYESİ	KODU	463526	TAŞINIR I. DÜZEY DETAY KODU	150.13	YEDEK PARÇALAR GRUBU
MUHASEBE BİRİMİNİN	ADI	MALİ HİZMETLER MÜDÜRLÜĞÜ	KODU	46352640			

SIRA NO	TAŞINIR II. DÜZEY DETAY KODU	TAŞINIR II. DÜZEY DETAY ADI	ÖLÇÜ BİRİMİ	GEÇEN YILDAN DEVREDEN		YIL İÇİNDE GİREN		TOPLAM		YIL İÇİNDE ÇIKAN		GELECEK YILA DEVİR	
				MİKTARI	TUTARI	MİKTARI	TUTARI	MİKTARI	TUTARI	MİKTARI	TUTARI	MİKTARI	TUTARI
1	150.13.1	MAKİNELER VE ALETLER GRUBU YEDEK PARÇALARI	AD	5,00	62,50	441	284.844,32	446	284.906,82	442	284.856,82	4,00	50,00
2	150.13.2	CIHAZLAR VE ALETLER GRUBU YEDEK PARÇALARI	AD	0,00	0,00	61	2.596,00	61	2.596,00	61	2.596,00	0,00	0,00
3	150.13.3	TAŞITLAR GRUBU YEDEK PARÇALARI	MT	0,00	0,00	250	3.097,50	250	3.097,50	250	3.097,50	0,00	0,00
4	150.13.3	TAŞITLAR GRUBU YEDEK PARÇALARI	AD	2.066,00	236.067,26	4898	1.466.574,00	6964	1.702.641,26	6524	1.575.316,90	440,00	127.324,36
5	150.13.3	TAŞITLAR GRUBU YEDEK PARÇALARI	MET	0,00	0,00	120	13.593,60	120	13.593,60	120	13.593,60	0,00	0,00
6	150.13.3	TAŞITLAR GRUBU YEDEK PARÇALARI		0,00	0,00	1	1.770,00	1	1.770,00	1	1.770,00	0,00	0,00
7	150.13.3	TAŞITLAR GRUBU YEDEK PARÇALARI	TK	0,00	0,00	2	17,70	2	17,70	2	17,70	0,00	0,00
8	150.13.4	BÜRO MAKİNELERİ GRUBU YEDEK PARÇALARI	PAK	0,00	0,00	3	354,00	3	354,00	3	354,00	0,00	0,00
9	150.13.4	BÜRO MAKİNELERİ GRUBU YEDEK PARÇALARI	AD	40,00	3.209,60	239	281.291,34	279	284.500,94	240	221.965,66	39,00	62.535,28
10	150.13.4	BÜRO MAKİNELERİ GRUBU YEDEK PARÇALARI	TAK	0,00	0,00	1	1.298,00	1	1.298,00	1	1.298,00	0,00	0,00
11	150.13.4	BÜRO MAKİNELERİ GRUBU YEDEK PARÇALARI	MET	0,00	0,00	2	2.596,00	2	2.596,00	2	2.596,00	0,00	0,00
12	150.13.5	SU VE SİHHİ TESİSATI YEDEK PARÇALARI	MT	0,00	0,00	2150	15.930,00	2150	15.930,00	2150	15.930,00	0,00	0,00
13	150.13.5	SU VE SİHHİ TESİSATI YEDEK PARÇALARI	AD	0,00	0,00	6061	219.560,80	6061	219.560,80	6061	219.560,80	0,00	0,00
TOPLAM				2.111,00	239.339,36	14.228,85	2.293.523,26	16.339,85	2.532.862,62	15.856,85	2.342.952,98	483,00	189.909,64

2022 yılı 150 I. düzey detay hesap kodunda tanımlanan 150.13 nın II. düzey detay hesabını oluşturan toplam 483, kaleme 189.909,64 TL tutarındaki bu cetvel kayıtlara ve ilgili belgelerine göre tarafımızdan düzenlenmiştir. Cetvelin "Gelecek Yıla Devir" sütununda yazılı taşınır tarafımızdan sayılarak, fazla veya noksan olarak bulunanlar, ait oldukları gösterilmiştir. Kayıtların, sayım sonuçlarıyla uygunluğu gerekli belgeler düzenlenmek ve ilgili defterlere kaydedilmek suretiyle sağlanmıştır. Tarih:

Tarih Aralığı: 01.01.2022 - 31.12.2022

İL VE İLÇENİN	ADI	NARLIDERE BELEDİYE BAŞKANLIĞI	KODU	4635	YILI	2022
HARCAMA BİRİMİNİN	ADI	NARLIDERE BELEDİYESİ	KODU	463526	TAŞINIR I. DÜZEY DETAY KODU	150.14
MUHASEBE BİRİMİNİN	ADI	MALİ HİZMETLER MÜDÜRLÜĞÜ	KODU	46352640		NAKİL VASITALARI LASTİK GRUBU

SIRA NO	TAŞINIR II. DÜZEY DETAY KODU	TAŞINIR II. DÜZEY DETAY ADI	ÖLÇÜ BİRİMİ	GEÇEN YILDAN DEVREDEN		YIL İÇİNDE GİREN		TOPLAM		YIL İÇİNDE ÇIKAN		GELECEK YILA DEVİR	
				MİKTARI	TUTARI	MİKTARI	TUTARI	MİKTARI	TUTARI	MİKTARI	TUTARI	MİKTARI	TUTARI
1	150.14.1	OTOMOBİL LASTIKLARI	AD	0,00	0,00	55	149.659,40	55	149.659,40	55	149.659,40	0,00	0,00
2	150.14.2	205.60R 16 YOL TİPİ LASTİK	AD	0,00	0,00	11	15.812,00	11	15.812,00	11	15.812,00	0,00	0,00
3	150.14.3	KAMYON, OTOBÜS LASTIKLARI	AD	0,00	0,00	16	88.146,00	16	88.146,00	16	88.146,00	0,00	0,00
4	150.14.4	TRAKTÖR VE İŞ MAKİNESİ LASTIKLARI	AD	0,00	0,00	2	2.832,00	2	2.832,00	2	2.832,00	0,00	0,00
TOPLAM				0,00	0,00	84,00	256.449,40	84,00	256.449,40	84,00	256.449,40	0,00	0,00

2022 yılı 150 I. düzey detay hesap kodunda tanımlanan 150.14 nın II. düzey detay hesabını oluşturan toplam 0,00 kalemde 0,00 TL tutarındaki bu cetvel kayıtlara ve ilgili belgelerine göre tarafımızdan düzenlenmiştir. Cetvelin "Gelecek Yıla Devir" sütununda yazılı taşınır lar tarafımızdan sayılarak, fazla veya noksan olarak bulunanlar, ait oldukları gösterilmiştir. Kayıtların, sayım sonuçlarıyla uygunluğu gerekli belgeler düzenlenmek ve ilgili defterlere kaydedilmek suretiyle sağlanmıştır. Tarih:

Tarih Aralığı: 01.01.2022 - 31.12.2022

İL VE İLÇENİN	ADI	NARLIDERE BELEDİYE BAŞKANLIĞI	KODU	4635	YILI	2022
HARCAMA BİRİMİNİN	ADI	NARLIDERE BELEDİYESİ	KODU	463526	TAŞINIR I. DÜZEY DETAY KODU	150.15
MUHASEBE BİRİMİNİN	ADI	MALİ HİZMETLER MÜDÜRLÜĞÜ	KODU	46352640		DEĞİŞİM, BAĞIŞ VE SATIŞ AMAÇLI YAYINLAR GRUBU

SIRA NO	TAŞINIR II. DÜZEY DETAY KODU	TAŞINIR II. DÜZEY DETAY ADI	ÖLÇÜ BİRİMİ	GEÇEN YILDAN DEVREDEN		YIL İÇİNDE GİREN		TOPLAM		YIL İÇİNDE ÇIKAN		GELECEK YILA DEVİR	
				MİKTARI	TUTARI	MİKTARI	TUTARI	MİKTARI	TUTARI	MİKTARI	TUTARI	MİKTARI	TUTARI
1	150.15.1	BASILYI YAYINLAR	AD	0,00	0,00	75	14.795,00	75	14.795,00	75	14.795,00	0,00	0,00
TOPLAM				0,00	0,00	75,00	14.795,00	75,00	14.795,00	75,00	14.795,00	0,00	0,00

2022 yılı 150 I. düzey detay hesap kodunda tanımlanan 150.15 nın II. düzey detay hesabını oluşturan toplam 0,00 kalemde 0,00 TL tutarındaki bu cetvel kayıtlara ve ilgili belgelerine göre tarafımızdan düzenlenmiştir. Cetvelin "Gelecek Yıla Devir" sütununda yazılı taşınır lar tarafımızdan sayılarak, fazla veya noksan olarak bulunanlar, ait oldukları gösterilmiştir. Kayıtların, sayım sonuçlarıyla uygunluğu gerekli belgeler düzenlenmek ve ilgili defterlere kaydedilmek suretiyle sağlanmıştır. Tarih:

Tarih Aralığı: 01.01.2022 - 31.12.2022

İL VE İLÇENİN	ADI	NARLIDERE BELEDİYE BAŞKANLIĞI	KODU	4635	YILI	2022	
HARCAMA BİRİMİNİN	ADI	NARLIDERE BELEDİYESİ	KODU	463526	TAŞINIR I. DÜZEY DETAY KODU	150. 99	DİĞER TÜKETİM AMAÇLI MALZEMELER
MUHASEBE BİRİMİNİN	ADI	MALİ HİZMETLER MÜDÜRLÜĞÜ	KODU	46352640			

SIRA NO	TAŞINIR II. DÜZEY DETAY KODU	TAŞINIR II. DÜZEY DETAY ADI	ÖLÇÜ BİRİMİ	GEÇEN YILDAN DEVREDEN		YIL İÇİNDE GİREN		TOPLAM		YIL İÇİNDE ÇIKAN		GELECEK YILA DEVİR	
				MİKTARI	TUTARI	MİKTARI	TUTARI	MİKTARI	TUTARI	MİKTARI	TUTARI	MİKTARI	TUTARI
1	150.99.1		AD	563,00	14.592,96	0	0,00	563	14.592,96	40	1.036,80	523,00	13.556,16
2	150.99.3	GÜVENLİK, KORUNMA VE GÖSTERİ AMAÇLI TÜKETİM MALZEMELERİ		0,00	0,00	1000	500,04	1000	500,04	1000	500,04	0,00	0,00
3	150.99.3	GÜVENLİK, KORUNMA VE GÖSTERİ AMAÇLI TÜKETİM MALZEMELERİ	AD	0,00	0,00	8115	120.538,08	8115	120.538,08	8115	120.538,08	0,00	0,00
4	150.99.4	EĞİTİM VE ÖĞRETİM AMAÇLI KULLANILAN MADDE VE MALZEME	AD	850,00	28.084,00	0	0,00	850	28.084,00	850	28.084,00	0,00	0,00
5	150.99.5	SAHNE DEKOR, KOSTÜM VE AKSESUARLARI	AD	0,00	0,00	55	13.304,50	55	13.304,50	55	13.304,50	0,00	0,00
6	150.99.7	SOSYAL YARDIM AMAÇLI TAŞINIRLAR	AD	0,00	0,00	7722	118.745,00	7722	118.745,00	7722	118.745,00	0,00	0,00
7	150.99.8	HALKA AÇIK ALANLARDA KULLANILMAK ÜZERE EDİNİLEN TAŞIN)1.5 Å	AD	0,00	0,00	4298	949.784,60	4298	949.784,60	4298	949.784,60	0,00	0,00
TOPLAM				1.413,00	42.676,96	21.190,00	1.202.872,22	22.603,00	1.245.549,18	22.080,00	1.231.993,02	523,00	13.556,16

2022 yılı 150 I. düzey detay hesap kodunda tanımlanan 150.99 nın II. düzey detay hesabını oluşturan toplam 523, kalemede 13.556,16 TL tutarındaki bu cetvel kayıtlara ve ilgili belgelerine göre tarafımızdan düzenlenmiştir. Cetvelin "Gelecek Yıla Devir" sütununda yazılı taşınır lar tarafımızdan sayılarak, fazla veya noksan olarak bulunanlar, ait oldukları gösterilmiştir. Kayıtların, sayım sonuçlarıyla uygunluğu gerekli belgeler düzenlenmek ve ilgili defterlere kaydedilmek suretiyle sağlanmıştır.

Tarih:

Tarih Aralığı: 01.01.2022 - 31.12.2022

İL VE İLÇENİN	ADI	NARLIDERE BELEDİYE BAŞKANLIĞI	KODU	4635	YILI	2022	
HARCAMA BİRİMİNİN	ADI	NARLIDERE BELEDİYESİ	KODU	463526	TAŞINIR I. DÜZEY DETAY KODU	150	İLK TÜKETİM VE MALZEME
MUHASEBE BİRİMİNİN	ADI	MALİ HİZMETLER MÜDÜRLÜĞÜ	KODU	46352640			

SIRA NO	TAŞINIR II. DÜZEY DETAY KODU	TAŞINIR II. DÜZEY DETAY ADI	ÖLÇÜ BİRİMİ	GEÇEN YILDAN DEVREDEN		YIL İÇİNDE GİREN		TOPLAM		YIL İÇİNDE ÇIKAN		GELECEK YILA DEVİR	
				MİKTARI	TUTARI	MİKTARI	TUTARI	MİKTARI	TUTARI	MİKTARI	TUTARI	MİKTARI	TUTARI
GENEL TOPLAM				149.633	1.005.593,04	507687	14.369.414,86	657320	15.375.007,90	586479	13.579.159,44	70841	1.795.848,46

2022 yılı 150 I. düzey detay hesap kodunda tanımlanan 150 nın II. düzey detay hesabını oluşturan toplam ### kalemde 1.795.848,46 TL tutarındaki bu cetvel kayıtlara ve ilgili belgelerine göre tarafımızdan düzenlenmiştir. Cetvelin "Gelecek Yıla Devir" sütununda yazılı taşınırılar tarafımızdan sayılarak, fazla veya noksan olarak bulunanlar, ait oldukları gösterilmiştir. Kayıtların, sayım sonuçlarıyla uygunluğu gerekli belgeler düzenlenmek ve ilgili defterlere kaydedilmek suretiyle sağlanmıştır. Tarih:

TAŞINIR KAYIT YETKİLİSİNİN

Adı Soyadı:
İmzası:

SAYIM KURULU

BAŞKAN

TAŞINIR KAYIT YETKİLİSİ / ÜYE

ÜYE

Adı Soyadı

Ünvanı

İmzası

.....

.....

.....

T.M.Y. Örnek No:13



T.C.
NARLIDERE BELEDİYE BAŞKANLIĞI
TAŞINIR SAYIM VE DÖKÜM CETVELİ

Tarih: 31.12.2022

Tarih Aralığı: 01.01.2022 - 31.12.2022

İL VE İLÇENİN	ADI	NARLIDERE BELEDİYE BAŞKANLIĞI	KODU	4635	YILI	2022	
HARCAMA BİRİMİNİN	ADI	NARLIDERE BELEDİYESİ	KODU	463526	TAŞINIR I. DÜZEY DETAY KODU	253.02	MAKİNELER VE ALETLER GRUBU
MUHASEBE BİRİMİNİN	ADI	MALİ HİZMETLER MÜDÜRLÜĞÜ	KODU	46352640			

SIRA NO	TAŞINIR II. DÜZEY DETAY KODU	TAŞINIR II. DÜZEY DETAY ADI	ÖLÇÜ BİRİMİ	GEÇEN YILDAN DEVREDEN		YIL İÇİNDE GİREN		TOPLAM		YIL İÇİNDE ÇIKAN		GELECEK YILA DEVİR	
				MİKTARI	TUTARI	MİKTARI	TUTARI	MİKTARI	TUTARI	MİKTARI	TUTARI	MİKTARI	TUTARI
1	253.2.1	TARIM VE ORMANCILIK MAKİNELERİ VE ALETLERİ	AD	33	91.786,02	14	138.145,00	47	229.931,02	6	13.812,00	41	216.119,02
2	253.2.2	İNŞAAT MAKİNELERİ VE ALETLERİ	AD	9	28.890,30		0,00	9	28.890,30	2	944,00	7	27.946,30
3	253.2.3	ATÖLYE MAKİNELERİ VE ALETLERİ	AD	64	54.233,44	1	4.580,00	65	58.813,44	13	1.258,09	52	57.555,35
4	253.2.4	İŞ MAKİNELERİ VE ALETLERİ	AD	16	303.106,74	1	22.420,00	17	325.526,74	4	21.361,06	13	304.165,68
5	253.2.4	İŞ MAKİNELERİ VE ALETLERİ		1	127.015,20		0,00	1	127.015,20		0,00	1	127.015,20
6	253.2.5	GÜÇ ELEKTRONİĞİ VE BASINÇLI MAKİNELER İLE ALETLERİ	AD	38	218.431,52	2	46.492,00	40	264.923,52	4	17.625,00	36	247.298,52
7	253.2.7	PAKETLEME MAKİNELERİ	AD	1	29,00		0,00	1	29,00		0,00	1	29,00
8	253.2.9	AYIRMA, SINIFLANDIRMA MAKİNELERİ	AD	3	22.508,50		0,00	3	22.508,50	1	4.336,50	2	18.172,00
9	253.2.10	MATBAACILIKTA KULLANILAN MAKİNE VE ALETLER	AD	9	10.274,23		0,00	9	10.274,23	1	1.168,20	8	9.106,03
TOPLAM				174,00	856.274,95	18,00	211.637,00	192,00	1.067.911,95	31,00	60.504,85	161,00	1.007.407,10

2022 yılı 253 I. düzey detay hesap kodunda tanımlanan 253.02 nın II. düzey detay hesabını oluşturan toplam 161,00 kalemdede 1.007.407,10 TL tutarındaki bu cetvel kayıtlara ve ilgili belgelerine göre tarafımızdan düzenlenmiştir. Cetvelin "Gelecek Yıla Devir" sütununda yazılı taşınır lar tarafımızdan sayılarak, fazla veya noksan olarak bulunanlar, ait oldukları gösterilmiştir. Kayıtların, sayım sonuçlarıyla uygunluğu gerekli belgeler düzenlenmek ve ilgili defterlere kaydedilmek suretiyle sağlanmıştır.

Tarih:

Tarih Aralığı: 01.01.2022 - 31.12.2022

İL VE İLÇENİN	ADI	NARLIDERE BELEDİYE BAŞKANLIĞI	KODU	4635	YILI	2022	
HARCAMA BİRİMİNİN	ADI	NARLIDERE BELEDİYESİ	KODU	463526	TAŞINIR I. DÜZEY DETAY KODU	253.03	CIHAZLAR VE ALETLER GRUBU
MUHASEBE BİRİMİNİN	ADI	MALİ HİZMETLER MÜDÜRLÜĞÜ	KODU	46352640			

SIRA NO	TAŞINIR II. DÜZEY DETAY KODU	TAŞINIR II. DÜZEY DETAY ADI	ÖLÇÜ BİRİMİ	GEÇEN YILDAN DEVREDEN		YIL İÇİNDE GİREN		TOPLAM		YIL İÇİNDE ÇIKAN		GELECEK YILA DEVİR	
				MİKTARI	TUTARI	MİKTARI	TUTARI	MİKTARI	TUTARI	MİKTARI	TUTARI	MİKTARI	TUTARI
1	253.3.1	YIKAMA, TEMİZLEME VE ÜTÜLEME CIHAZ VE ARAÇLARI	AD	6	122.643,00		0,00	6	122.643,00		0,00	6	122.643,00
2	253.3.2	BESLENME/GIDA VE MUTFAK CIHAZ VE ALETLERİ	AD	79	100.544,68	7	12.893,00	86	113.437,68	5	7.114,32	81	106.323,36
3	253.3.4	ÖLÇÜM, TARTI, ÇİZİM CIHAZLARI VE ALETLERİ	AD	8	11.024,03		0,00	8	11.024,03	2	2.183,01	6	8.841,02
4	253.3.5	TIBBİ VE BİYOLOJİK AMAÇLI KULLANILAN CIHAZLAR VE ALETLER	AD	102	80.621,01		0,00	102	80.621,01		0,00	102	80.621,01
5	253.3.5	TIBBİ VE BİYOLOJİK AMAÇLI KULLANILAN CIHAZLAR VE ALETLER		2	2.970,00		0,00	2	2.970,00		0,00	2	2.970,00
6	253.3.6	ARAŞTIRMA VE ÜRETİM AMAÇLI CIHAZLARI VE ALETLERİ	AD	69	52.635,35		0,00	69	52.635,35		0,00	69	52.635,35
7	253.3.7	MÜZİK ALETLERİ VE AKSESUARLARI	AD	122	81.375,78	12	10.030,00	134	91.405,78	14	2.220,00	120	89.185,78
8	253.3.8	SPOR AMAÇLI KULLANILAN CIHAZ VE ALETLER	AD	8	4.679,00		0,00	8	4.679,00		0,00	8	4.679,00
TOPLAM				396,00	456.492,85	19,00	22.923,00	415,00	479.415,85	21,00	11.517,33	394,00	467.898,52

2022 yılı 253 I. düzey detay hesap kodunda tanımlanan 253.03 nın II. düzey detay hesabını oluşturan toplam 394,00 kalemdede 467.898,52 TL tutarındaki bu cetvel kayıtlara ve ilgili belgelerine göre tarafımızdan düzenlenmiştir. Cetvelin "Gelecek Yıla Devir" sütununda yazılı taşınır tarafımızdan sayılarak, fazla veya noksan olarak bulunanlar, ait oldukları gösterilmiştir. Kayıtların, sayım sonuçlarıyla uygunluğu gerekli belgeler düzenlenmek ve ilgili defterlere kaydedilmek suretiyle sağlanmıştır. Tarih:

Tarih Aralığı: 01.01.2022 - 31.12.2022

İL VE İLÇENİN	ADI	NARLIDERE BELEDİYE BAŞKANLIĞI	KODU	4635	YILI	2022	
HARCAMA BİRİMİNİN	ADI	NARLIDERE BELEDİYESİ	KODU	463526	TAŞINIR I. DÜZEY DETAY KODU	254. 01	KARAYOLU TAŞITLARI GRUBU
MUHASEBE BİRİMİNİN	ADI	MALİ HİZMETLER MÜDÜRLÜĞÜ	KODU	46352640			

SIRA NO	TAŞINIR II. DÜZEY DETAY KODU	TAŞINIR II. DÜZEY DETAY ADI	ÖLÇÜ BİRİMİ	GEÇEN YILDAN DEVREDEN		YIL İÇİNDE GİREN		TOPLAM		YIL İÇİNDE ÇIKAN		GELECEK YILA DEVİR	
				MİKTARI	TUTARI	MİKTARI	TUTARI	MİKTARI	TUTARI	MİKTARI	TUTARI	MİKTARI	TUTARI
1	254.1.1	OTOMOBİLLER	AD	13	716.506,08		0,00	13	716.506,08		0,00	13	716.506,08
2	254.1.2	YOLCU TAŞIMA ARAÇLARI	AD	9	534.184,13		0,00	9	534.184,13		0,00	9	534.184,13
3	254.1.3	YÜK TAŞIMA ARAÇLARI		2	224.278,16		0,00	2	224.278,16		0,00	2	224.278,16
4	254.1.3	YÜK TAŞIMA ARAÇLARI	AD	26	2.218.920,21		0,00	26	2.218.920,21		0,00	26	2.218.920,21
5	254.1.4	ARAZI TAŞITLARI	AD	2	41.855,00		0,00	2	41.855,00		0,00	2	41.855,00
6	254.1.5	ÖZEL AMAÇLI TAŞITLAR	AD	16	3.572.091,02		0,00	16	3.572.091,02		0,00	16	3.572.091,02
7	254.1.7	MOTORSUZ KARA ARAÇLARI	AD	3	3.678,12		0,00	3	3.678,12		0,00	3	3.678,12
TOPLAM				71,00	7.311.512,72	0,00	0,00	71,00	7.311.512,72	0,00	0,00	71,00	7.311.512,72

2022 yılı 254 I. düzey detay hesap kodunda tanımlanan 254. 01 nın II. düzey detay hesabını oluşturan toplam 71,00 kalemde 7.311.512,72 TL tutarındaki bu cetvel kayıtlara ve ilgili belgelerine göre tarafımızdan düzenlenmiştir. Cetvelin "Gelecek Yıla Devir" sütununda yazılı taşınırılar tarafımızdan sayılarak, fazla veya noksan olarak bulunanlar, ait oldukları gösterilmiştir. Kayıtların, sayım sonuçlarıyla uygunluğu gerekli belgeler düzenlenmek ve ilgili defterlere kaydedilmek suretiyle sağlanmıştır. Tarih:

Tarih Aralığı: 01.01.2022 - 31.12.2022

İL VE İLÇENİN	ADI	NARLIDERE BELEDİYE BAŞKANLIĞI	KODU	4635	YILI	2022	
HARCAMA BİRİMİNİN	ADI	NARLIDERE BELEDİYESİ	KODU	463526	TAŞINIR I. DÜZEY DETAY KODU	255.01	DÖŞEME MEFRUŞAT GRUBU
MUHASEBE BİRİMİNİN	ADI	MALİ HİZMETLER MÜDÜRLÜĞÜ	KODU	46352640			

SIRA NO	TAŞINIR II. DÜZEY DETAY KODU	TAŞINIR II. DÜZEY DETAY ADI	ÖLÇÜ BİRİMİ	GEÇEN YILDAN DEVREDEN		YIL İÇİNDE GİREN		TOPLAM		YIL İÇİNDE ÇIKAN		GELECEK YILA DEVİR	
				MİKTARI	TUTARI	MİKTARI	TUTARI	MİKTARI	TUTARI	MİKTARI	TUTARI	MİKTARI	TUTARI
1	255.1.1	DÖŞEME DEMİRBAŞLARI	AD	37	81.751,00		0,00	37	81.751,00		0,00	37	81.751,00
2	255.1.2	TEMSİL VE TÖREN DEMİRBAŞLARI	AD	341	107.949,41	136	48.762,00	477	156.711,41	69	16.444,08	408	140.267,33
3	255.1.3	KORUYUCU GIYSI VE MALZEMELER	AD	4	681,19		0,00	4	681,19	2	34,51	2	646,68
4	255.1.4	SEYAHAT, MUHAFAZA VE TAŞIMA AMAÇLI DEMİRBAŞ NİTELİĞİNDE	AD	7	12.334,73		0,00	7	12.334,73	1	50,00	6	12.284,73
5	255.1.5	HASTANEDE KULLANILAN DEMİRBAŞ NİTELİĞİNDEKİ TAŞINIRLAR		1	2.970,00		0,00	1	2.970,00		0,00	1	2.970,00
6	255.1.5	HASTANEDE KULLANILAN DEMİRBAŞ NİTELİĞİNDEKİ TAŞINIRLAR	AD	7	3.646,49	1	6.276,00	8	9.922,49		0,00	8	9.922,49
TOPLAM				397,00	209.332,82	137,00	55.038,00	534,00	264.370,82	72,00	16.528,59	462,00	247.842,23

2022 yılı 255 I. düzey detay hesap kodunda tanımlanan 255.01 nın II. düzey detay hesabını oluşturan toplam 462,00 kalemde 247.842,23 TL tutarındaki bu cetvel kayıtlara ve ilgili belgelerine göre tarafımızdan düzenlenmiştir. Cetvelin "Gelecek Yıla Devir" sütununda yazılı taşınır lar tarafımızdan sayılarak, fazla veya noksan olarak bulunanlar, ait oldukları gösterilmiştir. Kayıtların, sayım sonuçlarıyla uygunluğu gerekli belgeler düzenlenmek ve ilgili defterlere kaydedilmek suretiyle sağlanmıştır. Tarih:

Tarih Aralığı: 01.01.2022 - 31.12.2022

İL VE İLÇENİN	ADI	NARLIDERE BELEDİYE BAŞKANLIĞI	KODU	4635	YILI	2022	
HARCAMA BİRİMİNİN	ADI	NARLIDERE BELEDİYESİ	KODU	463526	TAŞINIR I. DÜZEY DETAY KODU	255.02	BÜRO MAKİNELERİ GRUBU
MUHASEBE BİRİMİNİN	ADI	MALİ HİZMETLER MÜDÜRLÜĞÜ	KODU	46352640			

SIRA NO	TAŞINIR II. DÜZEY DETAY KODU	TAŞINIR II. DÜZEY DETAY ADI	ÖLÇÜ BİRİMİ	GEÇEN YILDAN DEVREDEN		YIL İÇİNDE GİREN		TOPLAM		YIL İÇİNDE ÇIKAN		GELECEK YILA DEVİR	
				MİKTARI	TUTARI	MİKTARI	TUTARI	MİKTARI	TUTARI	MİKTARI	TUTARI	MİKTARI	TUTARI
1	255.2.1	BİLGISAYARLAR VE SUNUCULAR	AD	218	899.857,90	21	531.413,00	239	1.431.270,90	3	5.948,32	236	1.425.322,58
2	255.2.2	BİLGISAYAR ÇEVRE BİRLERİ	AD	167	428.792,55	7	49.324,00	174	478.116,55	3	1.032,10	171	477.084,45
3	255.2.3	TEKSİR VE ÇOĞALTMA MAKİNELERİ	AD	33	307.770,69	1	63.720,00	34	371.490,69		0,00	34	371.490,69
4	255.2.4	HABERLEŞME CİHAZLARI	AD	298	291.723,30	1	39.294,00	299	331.017,30	94	29.654,31	205	301.362,99
5	255.2.5	SES, GÖRÜNTÜ VE SUNUM CİHAZLARI	AD	167	333.825,49	21	223.765,44	188	557.590,93	9	7.778,75	179	549.812,18
6	255.2.5	SES, GÖRÜNTÜ VE SUNUM CİHAZLARI		2	3.512,16		0,00	2	3.512,16		0,00	2	3.512,16
7	255.2.6	AYDINLATMA CİHAZLARI	AD	3	5.982,04		0,00	3	5.982,04		0,00	3	5.982,04
8	255.2.99	DİĞER BÜRO MAKİNELERİ VE ALETLERİ GRUBU	AD	199	403.623,15	10	199.932,12	209	603.555,27	15	956,50	194	602.598,77
TOPLAM				1.087,00	2.675.087,28	61,00	1.107.448,56	1.148,00	3.782.535,84	124,00	45.369,98	1.024,00	3.737.165,86

2022 yılı 255 I. düzey detay hesap kodunda tanımlanan 255.02 nın II. düzey detay hesabını oluşturan toplam 1.024,00 kalemdede 3.737.165,86 TL tutarındaki bu cetvel kayıtlara ve ilgili belgelerine göre tarafımızdan düzenlenmiştir. Cetvelin "Gelecek Yıla Devir" sütununda yazılı taşınırlar tarafımızdan sayılarak, fazla veya noksan olarak bulunanlar, ait oldukları gösterilmiştir. Kayıtların, sayım sonuçlarıyla uygunluğu gerekli belgeler düzenlenmek ve ilgili defterlere kaydedilmek suretiyle sağlanmıştır. Tarih:

Tarih Aralığı: 01.01.2022 - 31.12.2022

İL VE İLÇENİN	ADI	NARLIDERE BELEDİYE BAŞKANLIĞI	KODU	4635	YILI	2022	
HARCAMA BİRİMİNİN	ADI	NARLIDERE BELEDİYESİ	KODU	463526	TAŞINIR I. DÜZEY DETAY KODU	255.03	MOBİLYALAR GRUBU
MUHASEBE BİRİMİNİN	ADI	MALİ HİZMETLER MÜDÜRLÜĞÜ	KODU	46352640			

SIRA NO	TAŞINIR II. DÜZEY DETAY KODU	TAŞINIR II. DÜZEY DETAY ADI	ÖLÇÜ BİRİMİ	GEÇEN YILDAN DEVREDEN		YIL İÇİNDE GİREN		TOPLAM		YIL İÇİNDE ÇIKAN		GELECEK YILA DEVİR	
				MİKTARI	TUTARI	MİKTARI	TUTARI	MİKTARI	TUTARI	MİKTARI	TUTARI	MİKTARI	TUTARI
1	255.3.1	BÜRO MOBİLYALARI		1	5.298,20		0,00	1	5.298,20		0,00	1	5.298,20
2	255.3.1	BÜRO MOBİLYALARI	AD	5.660	1.268.280,74	407	306.758,20	6.067	1.575.038,94	1.300	155.124,75	4.767	1.419.914,19
3	255.3.2	MİSAFİRHANE, KONAKLAMA VE BARINMA AMAÇLI MOBİLYALAR	AD	31	30.503,02		0,00	31	30.503,02	15	13.690,68	16	16.812,34
4	255.3.3	KAFETERYA VE YEMEKHANE MOBİLYALARI	AD	270	21.682,93		0,00	270	21.682,93	103	13.125,53	167	8.557,40
5	255.3.5	SEMINER VE SUNUM AMAÇLI ÜRÜNLER	AD	14	39.379,40		0,00	14	39.379,40	2	188,80	12	39.190,60
TOPLAM				5.976,00	1.365.144,29	407,00	306.758,20	6.383,00	1.671.902,49	1.420,00	182.129,76	4.963,00	1.489.772,73

2022 yılı 255 I. düzey detay hesap kodunda tanımlanan 255.03 nın II. düzey detay hesabını oluşturan toplam 4.963,00 kalemde 1.489.772,73 TL tutarındaki bu cetvel kayıtlara ve ilgili belgelerine göre tarafımızdan düzenlenmiştir. Cetvelin "Gelecek Yıla Devir" sütununda yazılı taşınır lar tarafımızdan sayılarak, fazla veya noksan olarak bulunanlar, ait oldukları gösterilmiştir. Kayıtların, sayım sonuçlarıyla uygunluğu gerekli belgeler düzenlenmek ve ilgili defterlere kaydedilmek suretiyle sağlanmıştır. Tarih:

Tarih Aralığı: 01.01.2022 - 31.12.2022

İL VE İLÇENİN	ADI	NARLIDERE BELEDİYE BAŞKANLIĞI	KODU	4635	YILI	2022	
HARCAMA BİRİMİNİN	ADI	NARLIDERE BELEDİYESİ	KODU	463526	TAŞINIR I. DÜZEY DETAY KODU	255.04	BESLENME/GIDA VE MUTFAK DEMİRBAŞLARI GRUBU
MUHASEBE BİRİMİNİN	ADI	MALİ HİZMETLER MÜDÜRLÜĞÜ	KODU	46352640			

SIRA NO	TAŞINIR II. DÜZEY DETAY KODU	TAŞINIR II. DÜZEY DETAY ADI	ÖLÇÜ BİRİMİ	GEÇEN YILDAN DEVREDEN		YIL İÇİNDE GİREN		TOPLAM		YIL İÇİNDE ÇIKAN		GELECEK YILA DEVİR	
				MİKTARI	TUTARI	MİKTARI	TUTARI	MİKTARI	TUTARI	MİKTARI	TUTARI	MİKTARI	TUTARI
1	255.4.1	YEMEK HAZIRLAMA EKİPMANLARI	AD	4	6.329,00		0,00	4	6.329,00		0,00	4	6.329,00
TOPLAM				4,00	6.329,00	0,00	0,00	4,00	6.329,00	0,00	0,00	4,00	6.329,00

2022 yılı 255 I. düzey detay hesap kodunda tanımlanan 255.04 nın II. düzey detay hesabını oluşturan toplam 4,00 kalemde 6.329,00 TL tutarındaki bu cetvel kayıtlara ve ilgili belgelerine göre tarafımızdan düzenlenmiştir. Cetvelin "Gelecek Yıla Devir" sütununda yazılı taşınır lar tarafımızdan sayılarak, fazla veya noksan olarak bulunanlar, ait oldukları gösterilmiştir. Kayıtların, sayım sonuçlarıyla uygunluğu gerekli belgeler düzenlenmek ve ilgili defterlere kaydedilmek suretiyle sağlanmıştır. Tarih:

Tarih Aralığı: 01.01.2022 - 31.12.2022

İL VE İLÇENİN	ADI	NARLIDERE BELEDİYE BAŞKANLIĞI	KODU	4635	YILI	2022	
HARCAMA BİRİMİNİN	ADI	NARLIDERE BELEDİYESİ	KODU	463526	TAŞINIR I. DÜZEY DETAY KODU	255.06	TARİHİ VEYA SANAT DEĞERİ OLAN DEMİRBAŞLAR GRUBU
MUHASEBE BİRİMİNİN	ADI	MALİ HİZMETLER MÜDÜRLÜĞÜ	KODU	46352640			

SIRA NO	TAŞINIR II. DÜZEY DETAY KODU	TAŞINIR II. DÜZEY DETAY ADI	ÖLÇÜ BİRİMİ	GEÇEN YILDAN DEVREDEN		YIL İÇİNDE GİREN		TOPLAM		YIL İÇİNDE ÇIKAN		GELECEK YILA DEVİR	
				MİKTARI	TUTARI	MİKTARI	TUTARI	MİKTARI	TUTARI	MİKTARI	TUTARI	MİKTARI	TUTARI
1	255.6.3	GELENEKSEL TÜRK SÜSLEMELERİ	AD	28	778,80		0,00	28	778,80		0,00	28	778,80
2	255.6.4	GÜZEL SANAT ESERLERİ	AD	27	173.826,93		0,00	27	173.826,93	3	0,30	24	173.826,63
3	255.6.7	TABLETLER	AD	2	5.727,72		0,00	2	5.727,72		0,00	2	5.727,72
TOPLAM				57,00	180.333,45	0,00	0,00	57,00	180.333,45	3,00	0,30	54,00	180.333,15

2022 yılı 255 I. düzey detay hesap kodunda tanımlanan 255.06 nın II. düzey detay hesabını oluşturan toplam 54,00 kalemde 180.333,15 TL tutarındaki bu cetvel kayıtlara ve ilgili belgelerine göre tarafımızdan düzenlenmiştir. Cetvelin "Gelecek Yıla Devir" sütununda yazılı taşınır lar tarafımızdan sayılarak, fazla veya noksan olarak bulunanlar, ait oldukları gösterilmiştir. Kayıtların, sayım sonuçlarıyla uygunluğu gerekli belgeler düzenlenmek ve ilgili defterlere kaydedilmek suretiyle sağlanmıştır. Tarih:

Tarih Aralığı: 01.01.2022 - 31.12.2022

İL VE İLÇENİN	ADI	NARLIDERE BELEDİYE BAŞKANLIĞI	KODU	4635	YILI	2022	
HARCAMA BİRİMİNİN	ADI	NARLIDERE BELEDİYESİ	KODU	463526	TAŞINIR I. DÜZEY DETAY KODU	255.07	KÜTÜPHANE DEMİRBAŞLARI GRUBU
MUHASEBE BİRİMİNİN	ADI	MALİ HİZMETLER MÜDÜRLÜĞÜ	KODU	46352640			

SIRA NO	TAŞINIR II. DÜZEY DETAY KODU	TAŞINIR II. DÜZEY DETAY ADI	ÖLÇÜ BİRİMİ	GEÇEN YILDAN DEVREDEN		YIL İÇİNDE GİREN		TOPLAM		YIL İÇİNDE ÇIKAN		GELECEK YILA DEVİR	
				MİKTARI	TUTARI	MİKTARI	TUTARI	MİKTARI	TUTARI	MİKTARI	TUTARI	MİKTARI	TUTARI
1	255.7.1	KÜTÜPHANE MOBİLYALARI	AD	1	2.360,00		0,00	1	2.360,00		0,00	1	2.360,00
2	255.7.2	BASILYI YAYINLAR	AD	600	16.251,18		0,00	600	16.251,18	469	4.056,00	131	12.195,18
3	255.7.4	BİLGİ SAKLAMA ÜNİTELERİ	AD	13	28.971,36		0,00	13	28.971,36		0,00	13	28.971,36
TOPLAM				614,00	47.582,54	0,00	0,00	614,00	47.582,54	469,00	4.056,00	145,00	43.526,54

2022 yılı 255 I. düzey detay hesap kodunda tanımlanan 255.07 nın II. düzey detay hesabını oluşturan toplam 145,00 kalemde 43.526,54 TL tutarındaki bu cetvel kayıtlara ve ilgili belgelerine göre tarafımızdan düzenlenmiştir. Cetvelin "Gelecek Yıla Devir" sütununda yazılı taşınır lar tarafımızdan sayılarak, fazla veya noksan olarak bulunanlar, ait oldukları gösterilmiştir. Kayıtların, sayım sonuçlarıyla uygunluğu gerekli belgeler düzenlenmek ve ilgili defterlere kaydedilmek suretiyle sağlanmıştır. Tarih:

Tarih Aralığı: 01.01.2022 - 31.12.2022

İL VE İLÇENİN	ADI	NARLIDERE BELEDİYE BAŞKANLIĞI	KODU	4635	YILI	2022	
HARCAMA BİRİMİNİN	ADI	NARLIDERE BELEDİYESİ	KODU	463526	TAŞINIR I. DÜZEY DETAY KODU	255.08	EĞİTİM DEMİRBAŞLARI GRUBU
MUHASEBE BİRİMİNİN	ADI	MALİ HİZMETLER MÜDÜRLÜĞÜ	KODU	46352640			

SIRA NO	TAŞINIR II. DÜZEY DETAY KODU	TAŞINIR II. DÜZEY DETAY ADI	ÖLÇÜ BİRİMİ	GEÇEN YILDAN DEVREDEN		YIL İÇİNDE GİREN		TOPLAM		YIL İÇİNDE ÇIKAN		GELECEK YILA DEVİR	
				MİKTARI	TUTARI	MİKTARI	TUTARI	MİKTARI	TUTARI	MİKTARI	TUTARI	MİKTARI	TUTARI
1	255.8.1	EĞİTİM MOBİLYALARI VE DONANIMLARI	AD	27	23.431,79		0,00	27	23.431,79	6	4.737,74	21	18.694,05
2	255.8.2	ÖĞRENMEYİ KOLAYLAŞTIRICI EKİPMANLAR	AD	7	21.343,70		0,00	7	21.343,70		0,00	7	21.343,70
3	255.8.3	DERSLİK SÜSLEMELERİ	AD	1	708,00		0,00	1	708,00		0,00	1	708,00
4	255.8.4	OKUL BAHÇESİ VE OYUN DEMİRBAŞLARI	AD	6	1.205,96		0,00	6	1.205,96		0,00	6	1.205,96
TOPLAM				41,00	46.689,45	0,00	0,00	41,00	46.689,45	6,00	4.737,74	35,00	41.951,71

2022 yılı 255 I. düzey detay hesap kodunda tanımlanan 255.08 nın II. düzey detay hesabını oluşturan toplam 35,00 kalemde 41.951,71 TL tutarındaki bu cetvel kayıtlara ve ilgili belgelerine göre tarafımızdan düzenlenmiştir. Cetvelin "Gelecek Yıla Devir" sütununda yazılı taşınır tarafımızdan sayılarak, fazla veya noksan olarak bulunanlar, ait oldukları gösterilmiştir. Kayıtların, sayım sonuçlarıyla uygunluğu gerekli belgeler düzenlenmek ve ilgili defterlere kaydedilmek suretiyle sağlanmıştır. Tarih:

Tarih Aralığı: 01.01.2022 - 31.12.2022

İL VE İLÇENİN	ADI	NARLIDERE BELEDİYE BAŞKANLIĞI	KODU	4635	YILI	2022	
HARCAMA BİRİMİNİN	ADI	NARLIDERE BELEDİYESİ	KODU	463526	TAŞINIR I. DÜZEY DETAY KODU	255.09	SPOR AMAÇLI KULLANILAN DEMİRBAŞLAR GRUBU
MUHASEBE BİRİMİNİN	ADI	MALİ HİZMETLER MÜDÜRLÜĞÜ	KODU	46352640			

SIRA NO	TAŞINIR II. DÜZEY DETAY KODU	TAŞINIR II. DÜZEY DETAY ADI	ÖLÇÜ BİRİMİ	GEÇEN YILDAN DEVREDEN		YIL İÇİNDE GİREN		TOPLAM		YIL İÇİNDE ÇIKAN		GELECEK YILA DEVİR	
				MİKTARI	TUTARI	MİKTARI	TUTARI	MİKTARI	TUTARI	MİKTARI	TUTARI	MİKTARI	TUTARI
1	255.9.1	DOĞA SPORLARINDA KULLANILAN DEMİRBAŞLAR	AD		0,00	2	1.600,08	2	1.600,08		0,00	2	1.600,08
2	255.9.2	SALON SPORLARINDA KULLANILAN DEMİRBAŞLAR	AD	4	8.238,50		0,00	4	8.238,50		0,00	4	8.238,50
3	255.9.3	SAHA SPORLARINDA KULLANILAN DEMİRBAŞLAR	AD	1	672,60		0,00	1	672,60		0,00	1	672,60
4	255.9.99	DIĞER SPOR AMAÇLI KULLANILAN DEMİRBAŞLAR	AD	3	268,51		0,00	3	268,51		0,00	3	268,51
TOPLAM				8,00	9.179,61	2,00	1.600,08	10,00	10.779,69	0,00	0,00	10,00	10.779,69

2022 yılı 255 I. düzey detay hesap kodunda tanımlanan 255.09 nın II. düzey detay hesabını oluşturan toplam 10,00 kalemde 10.779,69 TL tutarındaki bu cetvel kayıtlara ve ilgili belgelerine göre tarafımızdan düzenlenmiştir. Cetvelin "Gelecek Yıla Devir" sütununda yazılı taşınır tarafımızdan sayılarak, fazla veya noksan olarak bulunanlar, ait oldukları gösterilmiştir. Kayıtların, sayım sonuçlarıyla uygunluğu gerekli belgeler düzenlenmek ve ilgili defterlere kaydedilmek suretiyle sağlanmıştır. Tarih:

Tarih Aralığı: 01.01.2022 - 31.12.2022

İL VE İLÇENİN	ADI	NARLIDERE BELEDİYE BAŞKANLIĞI	KODU	4635	YILI	2022	
HARCAMA BİRİMİNİN	ADI	NARLIDERE BELEDİYESİ	KODU	463526	TAŞINIR I. DÜZEY DETAY KODU	255. 10	GÜVENLİK, KONTROL VE TEDBİR AMAÇLI DEMİRBAŞLAR GRUBU
MUHASEBE BİRİMİNİN	ADI	MALİ HİZMETLER MÜDÜRLÜĞÜ	KODU	46352640			

SIRA NO	TAŞINIR II. DÜZEY DETAY KODU	TAŞINIR II. DÜZEY DETAY ADI	ÖLÇÜ BİRİMİ	GEÇEN YILDAN DEVREDEN		YIL İÇİNDE GİREN		TOPLAM		YIL İÇİNDE ÇIKAN		GELECEK YILA DEVİR	
				MİKTARI	TUTARI	MİKTARI	TUTARI	MİKTARI	TUTARI	MİKTARI	TUTARI	MİKTARI	TUTARI
1	255.10.1	GÜVENLİK VE KORUNMA AMAÇLI ARAÇLAR	AD	4	4.287,80		0,00	4	4.287,80		0,00	4	4.287,80
2	255.10.2	KONTROL VE GÜVENLİK SİSTEMLERİ	AD	197	229.649,00	42	115.791,04	239	345.440,04	13	4.180,00	226	341.260,04
3	255.10.3	YANGIN SÖNDÜRME VE TEDBİR CİHAZ VE ARAÇLARI	AD	74	32.301,55		0,00	74	32.301,55		0,00	74	32.301,55
TOPLAM				275,00	266.238,35	42,00	115.791,04	317,00	382.029,39	13,00	4.180,00	304,00	377.849,39

2022 yılı 255 I. düzey detay hesap kodunda tanımlanan 255. 10 nın II. düzey detay hesabını oluşturan toplam 304,00 kalemde 377.849,39 TL tutarındaki bu cetvel kayıtlara ve ilgili belgelerine göre tarafımızdan düzenlenmiştir. Cetvelin "Gelecek Yıla Devir" sütununda yazılı taşınır lar tarafımızdan sayılarak, fazla veya noksan olarak bulunanlar, ait oldukları gösterilmiştir. Kayıtların, sayım sonuçlarıyla uygunluğu gerekli belgeler düzenlenmek ve ilgili defterlere kaydedilmek suretiyle sağlanmıştır. Tarih:

Tarih Aralığı: 01.01.2022 - 31.12.2022

İL VE İLÇENİN	ADI	NARLIDERE BELEDİYE BAŞKANLIĞI	KODU	4635	YILI	2022	
HARCAMA BİRİMİNİN	ADI	NARLIDERE BELEDİYESİ	KODU	463526	TAŞINIR I. DÜZEY DETAY KODU	255. 11	DEMİRBAŞ NİTELİĞİNDEKİ SÜS EŞYALARI
MUHASEBE BİRİMİNİN	ADI	MALİ HİZMETLER MÜDÜRLÜĞÜ	KODU	46352640			

SIRA NO	TAŞINIR II. DÜZEY DETAY KODU	TAŞINIR II. DÜZEY DETAY ADI	ÖLÇÜ BİRİMİ	GEÇEN YILDAN DEVREDEN		YIL İÇİNDE GİREN		TOPLAM		YIL İÇİNDE ÇIKAN		GELECEK YILA DEVİR	
				MİKTARI	TUTARI	MİKTARI	TUTARI	MİKTARI	TUTARI	MİKTARI	TUTARI	MİKTARI	TUTARI
1	255.11.2	DUVARDA SERGİLENEN SÜS EŞYALARI	AD	164	22.667,88		0,00	164	22.667,88	94	3.328,78	70	19.339,10
TOPLAM				164,00	22.667,88	0,00	0,00	164,00	22.667,88	94,00	3.328,78	70,00	19.339,10

2022 yılı 255 I. düzey detay hesap kodunda tanımlanan 255. 11 nın II. düzey detay hesabını oluşturan toplam 70,00 kalemde 19.339,10 TL tutarındaki bu cetvel kayıtlara ve ilgili belgelerine göre tarafımızdan düzenlenmiştir. Cetvelin "Gelecek Yıla Devir" sütununda yazılı taşınır lar tarafımızdan sayılarak, fazla veya noksan olarak bulunanlar, ait oldukları gösterilmiştir. Kayıtların, sayım sonuçlarıyla uygunluğu gerekli belgeler düzenlenmek ve ilgili defterlere kaydedilmek suretiyle sağlanmıştır. Tarih:

Tarih Aralığı: 01.01.2022 - 31.12.2022

İL VE İLÇENİN	ADI	NARLIDERE BELEDİYE BAŞKANLIĞI	KODU	4635	YILI	2022	
HARCAMA BİRİMİNİN	ADI	NARLIDERE BELEDİYESİ	KODU	463526	TAŞINIR I. DÜZEY DETAY KODU	255. 12	KULLANIMDA OLAN DEMİRBAŞ NİTELİĞİNDEKİ DEĞERLİ EŞYALAR
MUHASEBE BİRİMİNİN	ADI	MALİ HİZMETLER MÜDÜRLÜĞÜ	KODU	46352640			

SIRA NO	TAŞINIR II. DÜZEY DETAY KODU	TAŞINIR II. DÜZEY DETAY ADI	ÖLÇÜ BİRİMİ	GEÇEN YILDAN DEVREDEN		YIL İÇİNDE GİREN		TOPLAM		YIL İÇİNDE ÇIKAN		GELECEK YILA DEVİR	
				MİKTARI	TUTARI	MİKTARI	TUTARI	MİKTARI	TUTARI	MİKTARI	TUTARI	MİKTARI	TUTARI
1	255.12.2	BÜRO MALZEMELERİ	AD	4	1.534,04		0,00	4	1.534,04	2	354,04	2	1.180,00
TOPLAM				4,00	1.534,04	0,00	0,00	4,00	1.534,04	2,00	354,04	2,00	1.180,00

2022 yılı 255 I. düzey detay hesap kodunda tanımlanan 255. 12 nın II. düzey detay hesabını oluşturan toplam 2,00 kalemde 1.180,00 TL tutarındaki bu cetvel kayıtlara ve ilgili belgelerine göre tarafımızdan düzenlenmiştir. Cetvelin "Gelecek Yıla Devir" sütununda yazılı taşınır lar tarafımızdan sayılarak, fazla veya noksan olarak bulunanlar, ait oldukları gösterilmiştir. Kayıtların, sayım sonuçlarıyla uygunluğu gerekli belgeler düzenlenmek ve ilgili defterlere kaydedilmek suretiyle sağlanmıştır. Tarih:

Tarih Aralığı: 01.01.2022 - 31.12.2022

İL VE İLÇENİN	ADI	NARLIDERE BELEDİYE BAŞKANLIĞI	KODU	4635	YILI	2022	
HARCAMA BİRİMİNİN	ADI	NARLIDERE BELEDİYESİ	KODU	463526	TAŞINIR I. DÜZEY DETAY KODU	255. 99	DİĞER DEMİRBAŞLAR GRUBU
MUHASEBE BİRİMİNİN	ADI	MALİ HİZMETLER MÜDÜRLÜĞÜ	KODU	46352640			

SIRA NO	TAŞINIR II. DÜZEY DETAY KODU	TAŞINIR II. DÜZEY DETAY ADI	ÖLÇÜ BİRİMİ	GEÇEN YILDAN DEVREDEN		YIL İÇİNDE GİREN		TOPLAM		YIL İÇİNDE ÇIKAN		GELECEK YILA DEVİR	
				MİKTARI	TUTARI	MİKTARI	TUTARI	MİKTARI	TUTARI	MİKTARI	TUTARI	MİKTARI	TUTARI
1	255.99.1	SEYYAR KULUBE, KABIN, BÜFE, SANDIK VE KAFESLER	AD	9	236.990,00	6	67.224,60	15	304.214,60		0,00	15	304.214,60
2	255.99.2	SEYYAR TANKLAR VE TÜPLER	AD	4	6.087,31		0,00	4	6.087,31		0,00	4	6.087,31
3	255.99.3	SERGİLEME VE TANITIM AMAÇLI TAŞINIRLAR	AD	51	4.525,30		0,00	51	4.525,30		0,00	51	4.525,30
TOPLAM				64,00	247.602,61	6,00	67.224,60	70,00	314.827,21	0,00	0,00	70,00	314.827,21

2022 yılı 255 I. düzey detay hesap kodunda tanımlanan 255. 99 nın II. düzey detay hesabını oluşturan toplam 70,00 kalemde 314.827,21 TL tutarındaki bu cetvel kayıtlara ve ilgili belgelerine göre tarafımızdan düzenlenmiştir. Cetvelin "Gelecek Yıla Devir" sütununda yazılı taşınır lar tarafımızdan sayılarak, fazla veya noksan olarak bulunanlar, ait oldukları gösterilmiştir. Kayıtların, sayım sonuçlarıyla uygunluğu gerekli belgeler düzenlenmek ve ilgili defterlere kaydedilmek suretiyle sağlanmıştır. Tarih:

Tarih Aralığı: 01.01.2022 - 31.12.2022

İL VE İLÇENİN	ADI	NARLIDERE BELEDİYE BAŞKANLIĞI	KODU	4635	YILI	2022	
HARCAMA BİRİMİNİN	ADI	NARLIDERE BELEDİYESİ	KODU	463526	TAŞINIR I. DÜZEY DETAY KODU	253,254,255	TESİS, MAKİNE VE CIHAZLAR,TAŞITLAR GRUBU,KLİMA
MUHASEBE BİRİMİNİN	ADI	MALİ HİZMETLER MÜDÜRLÜĞÜ	KODU	46352640			

SIRA NO	TAŞINIR II. DÜZEY DETAY KODU	TAŞINIR II. DÜZEY DETAY ADI	ÖLÇÜ BİRİMİ	GEÇEN YILDAN DEVREDEN		YIL İÇİNDE GİREN		TOPLAM		YIL İÇİNDE ÇIKAN		GELECEK YILA DEVİR	
				MİKTARI	TUTARI	MİKTARI	TUTARI	MİKTARI	TUTARI	MİKTARI	TUTARI	MİKTARI	TUTARI
GENEL TOPLAM				9.332	13.702.001,84	692	1.888.420,48	10.024	15.590.422,32	2.255	332.707,37	7.769	15.257.714,95

2022 yılı 253,254,255 I. düzey detay hesap kodunda tanımlanan 253,254,255 nın II. düzey detay hesabını oluşturan toplam 7.769 kalemde 15.257.714,95 TL tutarındaki bu cetvel kayıtlara ve ilgili belgelerine göre tarafımızdan düzenlenmiştir. Cetvelin "Gelecek Yıla Devir" sütununda yazılı taşınır lar tarafımızdan sayılarak, fazla veya noksan olarak bulunanlar, ait oldukları gösterilmiştir. Kayıtların, sayım sonuçlarıyla uygunluğu gerekli belgeler düzenlenmek ve ilgili defterlere kaydedilmek suretiyle sağlanmıştır. Tarih:

TAŞINIR KAYIT YETKİLİSİNİN

Adı Soyadı:
İmzası:

SAYIM KURULU

BAŞKAN

TAŞINIR KAYIT YETKİLİSİ / ÜYE

ÜYE

Adı Soyadı

Ünvanı

İmzası

.....

.....

.....

T.M.Y. Örnek No:13

*HARCAMA
BİRİMİ TAŞINIR
MAL YÖNETİM
HESABI
CETVELİ
(ÖRNEK NO-14)*



T.C.
NARLIDERE BELEDİYE BAŞKANLIĞI
HARCAMA BİRİMİ TAŞINIR MAL YÖNETİM HESABI CETVELİ

Tarih: 31.12.2022

Tarih Aralığı: 01.01.2022 - 31.12.2022

İL VE İLÇENİN	ADI	NARLIDERE BELEDİYE BAŞKANLIĞI	KODU	4635	YILI	2022	
HARCAMA BİRİMİNİN	ADI	NARLIDERE BELEDİYESİ	KODU	463526	TAŞINIR I. DÜZEY DETAY KODU	150.01	KIRTASIYE MALZEMELERİ GRUBU
MUHASEBE BİRİMİNİN	ADI	MALİ HİZMETLER MÜDÜRLÜĞÜ	KODU	46352640			

SIRA NO	TAŞINIR II. DÜZEY DETAY KODU	TAŞINIR II. DÜZEY DETAY ADI	ÖLÇÜ BİRİMİ	GEÇEN YILDAN DEVREDEN		YIL İÇİNDE GİREN		TOPLAM		YIL İÇİNDE ÇIKAN		GELECEK YILA DEVİR	
				MİKTARI	TUTARI	MİKTARI	TUTARI	MİKTARI	TUTARI	MİKTARI	TUTARI	MİKTARI	TUTARI
1	150.1.1	YAZI ARAÇLARI	AD	4382	18.908,52	665	4.923,34	5047	23.831,86	1661	5.355,03	3386	18.476,83
2	150.1.2	YAZIM, ÇİZİM VE ÖLÇÜM ARAÇ VE MALZEMELERİ	AD	10	15,44	60	4.012,00	70	4.027,44	70	4.027,45	0	0,00
3	150.1.2	YAZIM, ÇİZİM VE ÖLÇÜM ARAÇ VE MALZEMELERİ	TOP	25	100,30	0	0,00	25	100,30	25	100,30	0	0,00
4	150.1.3	KAĞIT ÜRÜNLER	AD	22018	22.293,82	36590	269.364,70	58608	291.658,52	47183	276.352,84	11425	15.305,68
5	150.1.3	KAĞIT ÜRÜNLER	PK	27	1.455,30	0	0,00	27	1.455,30	3	23,70	24	1.431,60
6	150.1.3	KAĞIT ÜRÜNLER	TOP	1583	27.160,92	250	18.360,00	1833	45.520,92	1229	20.466,92	604	25.054,00
7	150.1.4	YAZICI, FAKSİMİLE CİHAZI, FOTOKOPI VE BASKI MAKİNESİ MAL	AD	405	74.262,98	97	196.281,20	502	270.544,18	123	70.073,43	379	200.470,75
8	150.1.5	KAĞIT TUTTURUCULARI, TUTKALLAR VE BANTLAR	AD	460	895,54	109	2.034,32	569	2.929,86	319	2.673,56	250	256,30
9	150.1.5	KAĞIT TUTTURUCULARI, TUTKALLAR VE BANTLAR	KUT	282	722,51	100	377,60	382	1.100,11	330	909,54	52	190,57
10	150.1.5	KAĞIT TUTTURUCULARI, TUTKALLAR VE BANTLAR	RUL	9	90,27	0	0,00	9	90,27	9	90,27	0	0,00
11	150.1.6	YAZI DÜZELTİCİLER	AD	115	225,42	0	0,00	115	225,42	105	202,01	10	23,42
12	150.1.7	KÜÇÜK KIRTASIYE GEREÇ VE MALZEMELERİ	AD	1278	14.644,56	1551	9.135,56	2829	23.780,12	2017	15.080,57	812	8.699,55
13	150.1.8	BİLİŞİM MALZEMELERİ	AD	0	0,00	36	24.835,64	36	24.835,64	36	24.835,64	0	0,00
TOPLAM				30594	160.775,59	39458	529.324,36	70052	690.099,95	53110	420.191,26	16942	269.908,69

Tarih Aralığı: 01.01.2022 - 31.12.2022

İL VE İLÇENİN	ADI	NARLIDERE BELEDİYE BAŞKANLIĞI	KODU	4635	YILI	2022
HARCAMA BİRİMİNİN	ADI	NARLIDERE BELEDİYESİ	KODU	463526	TAŞINIR I. DÜZEY DETAY KODU	150.02
MUHASEBE BİRİMİNİN	ADI	MALİ HİZMETLER MÜDÜRLÜĞÜ	KODU	46352640		

SIRA NO	TAŞINIR II. DÜZEY DETAY KODU	TAŞINIR II. DÜZEY DETAY ADI	ÖLÇÜ BİRİMİ	GEÇEN YILDAN DEVREDEN		YIL İÇİNDE GİREN		TOPLAM		YIL İÇİNDE ÇIKAN		GELECEK YILA DEVİR	
				MİKTARI	TUTARI	MİKTARI	TUTARI	MİKTARI	TUTARI	MİKTARI	TUTARI	MİKTARI	TUTARI
1	150.2.1	TEK KULLANIMLIK MUTFAK EŞYALARI	AD	0	0,00	30500	9.178,19	30500	9.178,19	30000	9.007,09	500	171,10
2	150.2.2	SERVİS VE SAKLAMA KAPLARI	AD	0	0,00	4	1.804,22	4	1.804,22	4	1.804,22	0	0,00
3	150.2.3	SOFRA TAKIMI VE ÇATAL BIÇAK TAKIMI	AD	0	0,00	99	1.585,92	99	1.585,92	99	1.585,92	0	0,00
4	150.2.3	SOFRA TAKIMI VE ÇATAL BIÇAK TAKIMI	DÜZ	0	0,00	2	188,80	2	188,80	2	188,80	0	0,00
5	150.2.4	İÇECEK SERVİS TAKIMLARI	AD	0	0,00	374	4.919,64	374	4.919,64	374	4.919,64	0	0,00
6	150.2.4	İÇECEK SERVİS TAKIMLARI	TAK	0	0,00	2	826,00	2	826,00	2	826,00	0	0,00
7	150.2.4	İÇECEK SERVİS TAKIMLARI	TK	0	0,00	1	365,80	1	365,80	1	365,80	0	0,00
8	150.2.5	MUTFAK ARAÇ VE GEREÇLERİ	AD	0	0,00	58	3.230,34	58	3.230,34	58	3.230,34	0	0,00
TOPLAM				0	0,00	31040	22.098,91	31040	22.098,91	30540	21.927,81	500	171,10

Tarih Aralığı: 01.01.2022 - 31.12.2022

İL VE İLÇENİN	ADI	NARLIDERE BELEDİYE BAŞKANLIĞI	KODU	4635	YILI	2022
HARCAMA BİRİMİNİN	ADI	NARLIDERE BELEDİYESİ	KODU	463526	TAŞINIR I. DÜZEY DETAY KODU	150.03
MUHASEBE BİRİMİNİN	ADI	MALİ HİZMETLER MÜDÜRLÜĞÜ	KODU	46352640		

SIRA NO	TAŞINIR II. DÜZEY DETAY KODU	TAŞINIR II. DÜZEY DETAY ADI	ÖLÇÜ BİRİMİ	GEÇEN YILDAN DEVREDEN		YIL İÇİNDE GİREN		TOPLAM		YIL İÇİNDE ÇIKAN		GELECEK YILA DEVİR	
				MİKTARI	TUTARI	MİKTARI	TUTARI	MİKTARI	TUTARI	MİKTARI	TUTARI	MİKTARI	TUTARI
1	150.3.1	İLAÇLAR VE FARMAKOLOJİK ÜRÜNLER	AD	0	0,00	7867	283.152,17	7867	283.152,17	7867	283.152,17	0	0,00
2	150.3.1	İLAÇLAR VE FARMAKOLOJİK ÜRÜNLER	KUT	115	691,20	87	108.905,50	202	109.596,70	132	109.248,94	70	347,76
3	150.3.3	MEDİKAL MALZEMELER	AD	50000	15.120,00	15663	50.936,52	65663	66.056,52	65663	66.056,52	0	0,00
4	150.3.3	MEDİKAL MALZEMELER	KUT	0	0,00	532	34.538,40	532	34.538,40	532	34.538,40	0	0,00
TOPLAM				50115	15.811,20	24149	477.532,59	74264	493.343,79	74194	492.996,03	70	347,76

Tarih Aralığı: 01.01.2022 - 31.12.2022

İL VE İLÇENİN	ADI	NARLIDERE BELEDİYE BAŞKANLIĞI	KODU	4635	YILI	2022
HARCAMA BİRİMİNİN	ADI	NARLIDERE BELEDİYESİ	KODU	463526	TAŞINIR I. DÜZEY DETAY KODU	150.04
MUHASEBE BİRİMİNİN	ADI	MALİ HİZMETLER MÜDÜRLÜĞÜ	KODU	46352640		YAKITLAR, YAKIT KATKILARI VE KATKI YAĞLAR GRUBU

SIRA NO	TAŞINIR II. DÜZEY DETAY KODU	TAŞINIR II. DÜZEY DETAY ADI	ÖLÇÜ BİRİMİ	GEÇEN YILDAN DEVREDEN		YIL İÇİNDE GİREN		TOPLAM		YIL İÇİNDE ÇIKAN		GELECEK YILA DEVİR	
				MİKTARI	TUTARI	MİKTARI	TUTARI	MİKTARI	TUTARI	MİKTARI	TUTARI	MİKTARI	TUTARI
1	150.4.2	SIVI YAKITLAR	LT	39904	398.225,06	284528,6	6.055.658,16	324432,6	6.453.883,22	292087,6	5.767.844,20	32345	686.039,02
2	150.4.4	YAĞLAR VE KATKI YAĞLAR	AD	0	0,00	45	20.531,46	45	20.531,46	45	20.531,46	0	0,00
3	150.4.4	YAĞLAR VE KATKI YAĞLAR	BID	0	0,00	150	30.798,00	150	30.798,00	150	30.798,00	0	0,00
4	150.4.4	YAĞLAR VE KATKI YAĞLAR	VAR	0	0,00	17	127.201,64	17	127.201,64	17	127.201,64	0	0,00
TOPLAM				39904	398.225,06	284740,6	6.234.189,26	324644,6	6.632.414,32	292299,6	5.946.375,30	32345	686.039,02

Tarih Aralığı: 01.01.2022 - 31.12.2022

İL VE İLÇENİN	ADI	NARLIDERE BELEDİYE BAŞKANLIĞI	KODU	4635	YILI	2022
HARCAMA BİRİMİNİN	ADI	NARLIDERE BELEDİYESİ	KODU	463526	TAŞINIR I. DÜZEY DETAY KODU	150.05
MUHASEBE BİRİMİNİN	ADI	MALİ HİZMETLER MÜDÜRLÜĞÜ	KODU	46352640		TEMİZLEME EKİPMANLARI GRUBU

SIRA NO	TAŞINIR II. DÜZEY DETAY KODU	TAŞINIR II. DÜZEY DETAY ADI	ÖLÇÜ BİRİMİ	GEÇEN YILDAN DEVREDEN		YIL İÇİNDE GİREN		TOPLAM		YIL İÇİNDE ÇIKAN		GELECEK YILA DEVİR	
				MİKTARI	TUTARI	MİKTARI	TUTARI	MİKTARI	TUTARI	MİKTARI	TUTARI	MİKTARI	TUTARI
1	150.5.1	TEMİZLİK MALZEMELERİ	AD	5744	28.939,96	3781	158.968,57	9525	187.908,53	3664	82.996,04	5861	104.912,49
2	150.5.2	TEMİZLİK ARAÇ VE GEREÇLERİ	AD	5415	33.827,64	8291,41	212.618,15	13706,41	246.445,79	9959,41	212.556,50	3747	33.889,29
3	150.5.2	TEMİZLİK ARAÇ VE GEREÇLERİ	KG	0	0,00	4020	122.198,44	4020	122.198,44	4020	122.198,44	0	0,00
4	150.5.2	TEMİZLİK ARAÇ VE GEREÇLERİ	PK	378	5.819,17	0	0,00	378	5.819,17	19	44,13	359	5.775,04
5	150.5.2	TEMİZLİK ARAÇ VE GEREÇLERİ	RUL	2375	4.751,68	0	0,00	2375	4.751,68	934	2.796,25	1441	1.955,44
6	150.5.2	TEMİZLİK ARAÇ VE GEREÇLERİ	TK	64	2.487,62	5	1.902,75	69	4.390,37	23	1.975,13	46	2.415,24
7	150.5.3	TEMİZLEME VE DEZENFEKSİYON SOLÜSYONLARI	AD	1937	11.782,68	3684	151.988,32	5621	163.771,00	3727	149.528,57	1894	14.242,44
8	150.5.3	TEMİZLEME VE DEZENFEKSİYON SOLÜSYONLARI	KG	2141	12.924,73	1500	15.852,68	3641	28.777,41	1772	13.321,27	1869	15.456,14
9	150.5.3	TEMİZLEME VE DEZENFEKSİYON SOLÜSYONLARI	LT	0	0,00	300	8.142,00	300	8.142,00	275	7.463,50	25	678,50
TOPLAM				18054	100.533,48	21581,41	671.670,91	39635,41	772.204,39	24393,41	592.879,82	15242	179.324,57

Tarih Aralığı: 01.01.2022 - 31.12.2022

İL VE İLÇENİN	ADI	NARLIDERE BELEDİYE BAŞKANLIĞI	KODU	4635	YILI	2022
HARCAMA BİRİMİNİN	ADI	NARLIDERE BELEDİYESİ	KODU	463526	TAŞINIR I. DÜZEY DETAY KODU	150.06
MUHASEBE BİRİMİNİN	ADI	MALİ HİZMETLER MÜDÜRLÜĞÜ	KODU	46352640		GIYECEK, MEFRUŞAT VE TUHAFİYE MALZEMELERİ GRUBU

SIRA NO	TAŞINIR II. DÜZEY DETAY KODU	TAŞINIR II. DÜZEY DETAY ADI	ÖLÇÜ BİRİMİ	GEÇEN YILDAN DEVREDEN		YIL İÇİNDE GİREN		TOPLAM		YIL İÇİNDE ÇIKAN		GELECEK YILA DEVİR	
				MİKTARI	TUTARI	MİKTARI	TUTARI	MİKTARI	TUTARI	MİKTARI	TUTARI	MİKTARI	TUTARI
1	150.6.1	GIYECEKLER	AD	3189	25.685,68	1543	270.656,88	4732	296.342,56	3163	274.711,28	1569	21.631,28
2	150.6.1	GIYECEKLER	ÇIF	0	0,00	12420	296.576,64	12420	296.576,64	12420	296.576,64	0	0,00
3	150.6.2	MEFRUŞAT ÜRÜNLERİ	AD	184	293,11	406,15	35.986,10	590,15	36.279,21	584,15	36.269,65	6	9,56
4	150.6.2	MEFRUŞAT ÜRÜNLERİ	MT	0	0,00	1	513,00	1	513,00	1	513,00	0	0,00
5	150.6.3	TUHAFİYE MALZEMELERİ	AD	0	0,00	300	31.860,00	300	31.860,00	300	31.860,00	0	0,00
TOPLAM				3373	25.978,79	14670,15	635.592,62	18043,15	661.571,41	16468,15	639.930,57	1575	21.640,84

Tarih Aralığı: 01.01.2022 - 31.12.2022

İL VE İLÇENİN	ADI	NARLIDERE BELEDİYE BAŞKANLIĞI	KODU	4635	YILI	2022
HARCAMA BİRİMİNİN	ADI	NARLIDERE BELEDİYESİ	KODU	463526	TAŞINIR I. DÜZEY DETAY KODU	150.07
MUHASEBE BİRİMİNİN	ADI	MALİ HİZMETLER MÜDÜRLÜĞÜ	KODU	46352640		YIYECEK GRUBU

SIRA NO	TAŞINIR II. DÜZEY DETAY KODU	TAŞINIR II. DÜZEY DETAY ADI	ÖLÇÜ BİRİMİ	GEÇEN YILDAN DEVREDEN		YIL İÇİNDE GİREN		TOPLAM		YIL İÇİNDE ÇIKAN		GELECEK YILA DEVİR	
				MİKTARI	TUTARI	MİKTARI	TUTARI	MİKTARI	TUTARI	MİKTARI	TUTARI	MİKTARI	TUTARI
1	150.7.2	YEMEKLİK YAĞLAR	AD	0	0,00	300	9.720,00	300	9.720,00	300	9.720,00	0	0,00
2	150.7.3	SEBZE, MEYVE, YEMİŞ VE ÇEKİRDEKLER	AD	0	0,00	10,17	1.319,56	10,17	1.319,56	10,17	1.319,56	0	0,00
3	150.7.3	SEBZE, MEYVE, YEMİŞ VE ÇEKİRDEKLER	KG	0	0,00	91,5	12.337,65	91,5	12.337,65	91,5	12.337,65	0	0,00
4	150.7.3	SEBZE, MEYVE, YEMİŞ VE ÇEKİRDEKLER	KĞ	0	0,00	3	409,05	3	409,05	3	409,05	0	0,00
5	150.7.4	UN VE UNLU GIDALAR	AD	0	0,00	600	19.440,00	600	19.440,00	600	19.440,00	0	0,00
6	150.7.5	BAHARAT VE ÇEŞNİLER İLE ÇİKOLATA VE TATLANDIRICILAR	AD	0	0,00	690	25.623,28	690	25.623,28	682	24.897,52	8	725,76
TOPLAM				0	0,00	1694,67	68.849,54	1694,67	68.849,54	1686,67	68.123,78	8	725,76

Tarih Aralığı: 01.01.2022 - 31.12.2022

İL VE İLÇENİN	ADI	NARLIDERE BELEDİYE BAŞKANLIĞI	KODU	4635	YILI	2022	
HARCAMA BİRİMİNİN	ADI	NARLIDERE BELEDİYESİ	KODU	463526	TAŞINIR I. DÜZEY DETAY KODU	150.08	İÇECEK GRUBU
MUHASEBE BİRİMİNİN	ADI	MALİ HİZMETLER MÜDÜRLÜĞÜ	KODU	46352640			

SIRA NO	TAŞINIR II. DÜZEY DETAY KODU	TAŞINIR II. DÜZEY DETAY ADI	ÖLÇÜ BİRİMİ	GEÇEN YILDAN DEVREDEN		YIL İÇİNDE GİREN		TOPLAM		YIL İÇİNDE ÇIKAN		GELECEK YILA DEVİR	
				MİKTARI	TUTARI	MİKTARI	TUTARI	MİKTARI	TUTARI	MİKTARI	TUTARI	MİKTARI	TUTARI
1	150.8.1	ALKOLSÜZ İÇECEKLER	AD	2266	11.097,21	4959	25.120,25	7225	36.217,46	6528	28.903,15	697	7.314,31
2	150.8.1	ALKOLSÜZ İÇECEKLER	KG	0	0,00	300	14.515,20	300	14.515,20	250	12.096,00	50	2.419,20
3	150.8.1	ALKOLSÜZ İÇECEKLER	KOL	0	0,00	100	702,00	100	702,00	100	702,00	0	0,00
4	150.8.1	ALKOLSÜZ İÇECEKLER	PK	19	492,48	10	284,15	29	776,63	29	776,63	0	0,00
TOPLAM				2285	11.589,69	5369	40.621,60	7654	52.211,29	6907	42.477,78	747	9.733,51

Tarih Aralığı: 01.01.2022 - 31.12.2022

İL VE İLÇENİN	ADI	NARLIDERE BELEDİYE BAŞKANLIĞI	KODU	4635	YILI	2022	
HARCAMA BİRİMİNİN	ADI	NARLIDERE BELEDİYESİ	KODU	463526	TAŞINIR I. DÜZEY DETAY KODU	150.10	ZIRAI MADDELER GRUBU
MUHASEBE BİRİMİNİN	ADI	MALİ HİZMETLER MÜDÜRLÜĞÜ	KODU	46352640			

SIRA NO	TAŞINIR II. DÜZEY DETAY KODU	TAŞINIR II. DÜZEY DETAY ADI	ÖLÇÜ BİRİMİ	GEÇEN YILDAN DEVREDEN		YIL İÇİNDE GİREN		TOPLAM		YIL İÇİNDE ÇIKAN		GELECEK YILA DEVİR	
				MİKTARI	TUTARI	MİKTARI	TUTARI	MİKTARI	TUTARI	MİKTARI	TUTARI	MİKTARI	TUTARI
1	150.10.1	TOHUM, FIDELER, FILIZLER, FIDANLAR VE ÇİÇEK TOHURLARI	KG	0	0,00	270	42.990,13	270	42.990,13	270	42.990,13	0	0,00
2	150.10.1	TOHUM, FIDELER, FILIZLER, FIDANLAR VE ÇİÇEK TOHURLARI	KG	0	0,00	280	32.502,31	280	32.502,31	280	32.502,31	0	0,00
3	150.10.2	GÜBRE, BITKİ GIDALARI VE BITKİ İLAÇLARI	KG	0	0,00	20	3.067,20	20	3.067,20	20	3.067,20	0	0,00
4	150.10.2	GÜBRE, BITKİ GIDALARI VE BITKİ İLAÇLARI	LT	0	0,00	379,2	114.048,00	379,2	114.048,00	379,2	114.048,00	0	0,00
5	150.10.3	HAŞERELERE KARŞI MÜCADELE ÜRÜNLERİ	AD	0	0,00	180	6.816,00	180	6.816,00	180	6.816,00	0	0,00
TOPLAM				0	0,00	1129,2	199.423,64	1129,2	199.423,64	1129,2	199.423,64	0	0,00

Tarih Aralığı: 01.01.2022 - 31.12.2022

İL VE İLÇENİN	ADI	NARLIDERE BELEDİYE BAŞKANLIĞI	KODU	4635	YILI	2022	
HARCAMA BİRİMİNİN	ADI	NARLIDERE BELEDİYESİ	KODU	463526	TAŞINIR I. DÜZEY DETAY KODU	150.11	YEM GRUBU
MUHASEBE BİRİMİNİN	ADI	MALİ HİZMETLER MÜDÜRLÜĞÜ	KODU	46352640			

SIRA NO	TAŞINIR II. DÜZEY DETAY KODU	TAŞINIR II. DÜZEY DETAY ADI	ÖLÇÜ BİRİMİ	GEÇEN YILDAN DEVREDEN		YIL İÇİNDE GİREN		TOPLAM		YIL İÇİNDE ÇIKAN		GELECEK YILA DEVİR	
				MİKTARI	TUTARI	MİKTARI	TUTARI	MİKTARI	TUTARI	MİKTARI	TUTARI	MİKTARI	TUTARI
1	150.11.4	KÖPEK VE KEDI YEMLERİ	AD	0	0,00	1050	55.755,00	1050	55.755,00	1050	55.755,00	0	0,00
TOPLAM				0	0,00	1050	55.755,00	1050	55.755,00	1050	55.755,00	0	0,00

Tarih Aralığı: 01.01.2022 - 31.12.2022

İL VE İLÇENİN	ADI	NARLIDERE BELEDİYE BAŞKANLIĞI	KODU	4635	YILI	2022	
HARCAMA BİRİMİNİN	ADI	NARLIDERE BELEDİYESİ	KODU	463526	TAŞINIR I. DÜZEY DETAY KODU	150.12	BAKIM ONARIM VE ÜRETİM MALZEMELERİ GRUBU
MUHASEBE BİRİMİNİN	ADI	MALİ HİZMETLER MÜDÜRLÜĞÜ	KODU	46352640			

SIRA NO	TAŞINIR II. DÜZEY DETAY KODU	TAŞINIR II. DÜZEY DETAY ADI	ÖLÇÜ BİRİMİ	GEÇEN YILDAN DEVREDEN		YIL İÇİNDE GİREN		TOPLAM		YIL İÇİNDE ÇIKAN		GELECEK YILA DEVİR	
				MİKTARI	TUTARI	MİKTARI	TUTARI	MİKTARI	TUTARI	MİKTARI	TUTARI	MİKTARI	TUTARI
1	150.12.1	KÜÇÜK EL ALETLERİ VE GEREÇLERİ	AD	571	7.192,40	3145	254.310,45	3716	261.502,85	3692	260.165,35	24	1.337,50
2	150.12.1	KÜÇÜK EL ALETLERİ VE GEREÇLERİ	KG	0	0,00	10	472,00	10	472,00	10	472,00	0	0,00
3	150.12.1	KÜÇÜK EL ALETLERİ VE GEREÇLERİ	LIT	0	0,00	2	967,60	2	967,60	2	967,60	0	0,00
4	150.12.1	KÜÇÜK EL ALETLERİ VE GEREÇLERİ	MET	0	0,00	300	6.726,00	300	6.726,00	300	6.726,00	0	0,00
5	150.12.1	KÜÇÜK EL ALETLERİ VE GEREÇLERİ	MT	0	0,00	12100	14.278,00	12100	14.278,00	12100	14.278,00	0	0,00
6	150.12.2	TUTTURUCULAR	AD	0	0,00	10228	37.291,20	10228	37.291,20	10228	37.291,20	0	0,00
7	150.12.3	KAPLAYICILAR	AD	0	0,00	2854	273.529,95	2854	273.529,95	2854	273.529,95	0	0,00
8	150.12.3	KAPLAYICILAR	GAL	0	0,00	200	4.956,00	200	4.956,00	200	4.956,00	0	0,00
9	150.12.3	KAPLAYICILAR	KĞ	0	0,00	60	4.956,00	60	4.956,00	60	4.956,00	0	0,00
10	150.12.3	KAPLAYICILAR	LT	0	0,00	5	3.835,00	5	3.835,00	5	3.835,00	0	0,00
11	150.12.3	KAPLAYICILAR	TOR	0	0,00	40	3.068,00	40	3.068,00	40	3.068,00	0	0,00
12	150.12.4	ELEKTRİK-ELEKTRONİK VE AYDINLATMA MALZEMELERİ	AD	800	1.734,60	5558	865.570,73	6358	867.305,33	4126	448.523,33	2232	418.782,00
13	150.12.4	ELEKTRİK-ELEKTRONİK VE AYDINLATMA MALZEMELERİ	MET	100	324,50	230	5.717,10	330	6.041,60	180	1.669,70	150	4.371,90
14	150.12.4	ELEKTRİK-ELEKTRONİK VE AYDINLATMA MALZEMELERİ	MT	100	271,40	805	21.240,00	905	21.511,40	905	21.511,40	0	0,00
15	150.12.6	METAL ÜRÜNLER	AD	213	1.140,00	5515	20.650,24	5728	21.790,24	5728	21.790,24	0	0,00
16	150.12.6	METAL ÜRÜNLER	KG	0	0,00	4620,98	90.620,45	4620,98	90.620,45	4620,98	90.620,45	0	0,00
17	150.12.6	METAL ÜRÜNLER	MET	0	0,00	1500	51.884,43	1500	51.884,43	1500	51.884,43	0	0,00
18	150.12.7	CAM ÜRÜNLER	AD	0	0,00	20	247,80	20	247,80	20	247,80	0	0,00
19	150.12.8	PLASTİK ÜRÜNLER	AD	0	0,00	1	472,00	1	472,00	1	472,00	0	0,00
20	150.12.10	KAYNAK MALZEMELERİ	AD	0	0,00	33	5.923,60	33	5.923,60	33	5.923,60	0	0,00
TOPLAM				1784	10.662,90	47226,98	1.666.716,55	49010,98	1.677.379,45	46604,98	1.252.888,05	2406	424.491,40

Tarih Aralığı: 01.01.2022 - 31.12.2022

İL VE İLÇENİN	ADI	NARLIDERE BELEDİYE BAŞKANLIĞI	KODU	4635	YILI	2022	
HARCAMA BİRİMİNİN	ADI	NARLIDERE BELEDİYESİ	KODU	463526	TAŞINIR I. DÜZEY DETAY KODU	150.13	YEDEK PARÇALAR GRUBU
MUHASEBE BİRİMİNİN	ADI	MALİ HİZMETLER MÜDÜRLÜĞÜ	KODU	46352640			

SIRA NO	TAŞINIR II. DÜZEY DETAY KODU	TAŞINIR II. DÜZEY DETAY ADI	ÖLÇÜ BİRİMİ	GEÇEN YILDAN DEVREDEN		YIL İÇİNDE GİREN		TOPLAM		YIL İÇİNDE ÇIKAN		GELECEK YILA DEVİR	
				MİKTARI	TUTARI	MİKTARI	TUTARI	MİKTARI	TUTARI	MİKTARI	TUTARI	MİKTARI	TUTARI
1	150.13.1	MAKİNELER VE ALETLER GRUBU YEDEK PARÇALARI	AD	5	62,50	441,35	284.844,32	446,35	284.906,82	442,35	284.856,82	4	50,00
2	150.13.2	CIHAZLAR VE ALETLER GRUBU YEDEK PARÇALARI	AD	0	0,00	61	2.596,00	61	2.596,00	61	2.596,00	0	0,00
3	150.13.3	TAŞITLAR GRUBU YEDEK PARÇALARI	AD	2066	236.067,26	4897,5	1.466.574,00	6963,5	1.702.641,26	6523,5	1.575.316,90	440	127.324,36
4	150.13.3	TAŞITLAR GRUBU YEDEK PARÇALARI	MET	0	0,00	120	13.593,60	120	13.593,60	120	13.593,60	0	0,00
5	150.13.3	TAŞITLAR GRUBU YEDEK PARÇALARI	MT	0	0,00	250	3.097,50	250	3.097,50	250	3.097,50	0	0,00
6	150.13.3	TAŞITLAR GRUBU YEDEK PARÇALARI	TK	0	0,00	2	17,70	2	17,70	2	17,70	0	0,00
7	150.13.3	TAŞITLAR GRUBU YEDEK PARÇALARI		0	0,00	1	1.770,00	1	1.770,00	1	1.770,00	0	0,00
8	150.13.4	BÜRO MAKİNELERİ GRUBU YEDEK PARÇALARI	AD	40	3.209,60	239	281.291,34	279	284.500,94	240	221.965,66	39	62.535,28
9	150.13.4	BÜRO MAKİNELERİ GRUBU YEDEK PARÇALARI	MET	0	0,00	2	2.596,00	2	2.596,00	2	2.596,00	0	0,00
10	150.13.4	BÜRO MAKİNELERİ GRUBU YEDEK PARÇALARI	PAK	0	0,00	3	354,00	3	354,00	3	354,00	0	0,00
11	150.13.4	BÜRO MAKİNELERİ GRUBU YEDEK PARÇALARI	TAK	0	0,00	1	1.298,00	1	1.298,00	1	1.298,00	0	0,00
12	150.13.5	SU VE SIHHİ TESİSATI YEDEK PARÇALARI	AD	0	0,00	6061	219.560,80	6061	219.560,80	6061	219.560,80	0	0,00
13	150.13.5	SU VE SIHHİ TESİSATI YEDEK PARÇALARI	MT	0	0,00	2150	15.930,00	2150	15.930,00	2150	15.930,00	0	0,00
TOPLAM				2111	239.339,36	14228,85	2.293.523,26	16339,85	2.532.862,62	15856,85	2.342.952,98	483	189.909,64

Tarih Aralığı: 01.01.2022 - 31.12.2022

İL VE İLÇENİN	ADI	NARLIDERE BELEDİYE BAŞKANLIĞI	KODU	4635	YILI	2022	
HARCAMA BİRİMİNİN	ADI	NARLIDERE BELEDİYESİ	KODU	463526	TAŞINIR I. DÜZEY DETAY KODU	150.14	NAKİL VASİTA VE LASTİKLER GRUBU
MUHASEBE BİRİMİNİN	ADI	MALİ HİZMETLER MÜDÜRLÜĞÜ	KODU	46352640			

SIRA NO	TAŞINIR II. DÜZEY DETAY KODU	TAŞINIR II. DÜZEY DETAY ADI	ÖLÇÜ BİRİMİ	GEÇEN YILDAN DEVREDEN		YIL İÇİNDE GİREN		TOPLAM		YIL İÇİNDE ÇIKAN		GELECEK YILA DEVİR	
				MİKTARI	TUTARI	MİKTARI	TUTARI	MİKTARI	TUTARI	MİKTARI	TUTARI	MİKTARI	TUTARI
1	150.14.1	OTOMOBİL LASTİKLERİ	AD	0	0,00	55	149.659,40	55	149.659,40	55	149.659,40	0	0,00
2	150.14.2	205.60R 16 YOL TİPİ LASTİK	AD	0	0,00	11	15.812,00	11	15.812,00	11	15.812,00	0	0,00
3	150.14.3	KAMYON, OTOBÜS LASTİKLERİ	AD	0	0,00	16	88.146,00	16	88.146,00	16	88.146,00	0	0,00
4	150.14.4	TRAKTÖR VE İŞ MAKİNESİ LASTİKLERİ	AD	0	0,00	2	2.832,00	2	2.832,00	2	2.832,00	0	0,00
TOPLAM				0	0,00	84	256.449,40	84	256.449,40	84	256.449,40	0	0,00

Tarih Aralığı: 01.01.2022 - 31.12.2022

İL VE İLÇENİN	ADI	NARLIDERE BELEDİYE BAŞKANLIĞI	KODU	4635	YILI	2022	
HARCAMA BİRİMİNİN	ADI	NARLIDERE BELEDİYESİ	KODU	463526	TAŞINIR I. DÜZEY DETAY KODU	150.15	DEĞİŞİM, BAĞIŞ VE SATIŞ AMAÇLI YAYINLAR GRUBU
MUHASEBE BİRİMİNİN	ADI	MALİ HİZMETLER MÜDÜRLÜĞÜ	KODU	46352640			

SIRA NO	TAŞINIR II. DÜZEY DETAY KODU	TAŞINIR II. DÜZEY DETAY ADI	ÖLÇÜ BİRİMİ	GEÇEN YILDAN DEVREDEN		YIL İÇİNDE GİREN		TOPLAM		YIL İÇİNDE ÇIKAN		GELECEK YILA DEVİR	
				MİKTARI	TUTARI	MİKTARI	TUTARI	MİKTARI	TUTARI	MİKTARI	TUTARI	MİKTARI	TUTARI
1	150.15.1	BASILI YAYINLAR	AD	0	0,00	75	14.795,00	75	14.795,00	75	14.795,00	0	0,00
TOPLAM				0	0,00	75	14.795,00	75	14.795,00	75	14.795,00	0	0,00

Tarih Aralığı: 01.01.2022 - 31.12.2022

İL VE İLÇENİN	ADI	NARLIDERE BELEDİYE BAŞKANLIĞI	KODU	4635	YILI	2022	
HARCAMA BİRİMİNİN	ADI	NARLIDERE BELEDİYESİ	KODU	463526	TAŞINIR I. DÜZEY DETAY KODU	150.99	DIĞER TÜKETİM AMAÇLI MALZEMELER
MUHASEBE BİRİMİNİN	ADI	MALİ HİZMETLER MÜDÜRLÜĞÜ	KODU	46352640			

SIRA NO	TAŞINIR II. DÜZEY DETAY KODU	TAŞINIR II. DÜZEY DETAY ADI	ÖLÇÜ BİRİMİ	GEÇEN YILDAN DEVREDEN		YIL İÇİNDE GİREN		TOPLAM		YIL İÇİNDE ÇIKAN		GELECEK YILA DEVİR	
				MİKTARI	TUTARI	MİKTARI	TUTARI	MİKTARI	TUTARI	MİKTARI	TUTARI	MİKTARI	TUTARI
1	150.99.1		AD	563	14.592,96	0	0,00	563	14.592,96	40	1.036,80	523	13.556,16
2	150.99.3	GÜVENLİK, KORUNMA VE GÖSTERİ AMAÇLI TÜKETİM MALZEMELERİ	AD	0	0,00	8115	120.538,08	8115	120.538,08	8115	120.538,08	0	0,00
3	150.99.3	GÜVENLİK, KORUNMA VE GÖSTERİ AMAÇLI TÜKETİM MALZEMELERİ		0	0,00	1000	500,04	1000	500,04	1000	500,04	0	0,00
4	150.99.4	EĞİTİM VE ÖĞRETİM AMAÇLI KULLANILAN MADDE VE MALZEME	AD	850	28.084,00	0	0,00	850	28.084,00	850	28.084,00	0	0,00
5	150.99.5	SAHNE DEKOR, KOSTÜM VE AKSESUARLARI	AD	0	0,00	55	13.304,50	55	13.304,50	55	13.304,50	0	0,00
6	150.99.7	SOSYAL YARDIM AMAÇLI TAŞINIRLAR	AD	0	0,00	7722	118.745,00	7722	118.745,00	7722	118.745,00	0	0,00
7	150.99.8	HALKA AÇIK ALANLARDA KULLANILMAK ÜZERE EDİNİLEN TAŞINIR)1.5 Å	AD	0	0,00	4298	949.784,60	4298	949.784,60	4298	949.784,60	0	0,00
TOPLAM				1413	42.676,96	21190	1.202.872,22	22603	1.245.549,18	22080	1.231.993,02	523	13.556,16
GENEL TOPLAM				149.633	1.005.593,04	507.687	14.369.414,86	657.320	15.375.007,90	586.479	13.579.159,44	70.841	1.795.848,46

Defter kayıtlarına ve sayım sonuçlarına uygundur.	Belge - cetvel ve kayıtlara uygunluğu kontrol edilmiştir.	Birim kayıtlarına uygundur.	Muhasebe kayıtlarına uygundur.
TAŞINIR KAYIT YETKİLİSİ	TAŞINIR KONTROL YETKİLİSİ	BİRİM YETKİLİSİ	MUHASEBE YETKİLİSİ/YRD
Adı Soyadı			
İmza-Mühür			
Kayıtlara uygundur			
HARCAMA YETKİLİSİ			
Adı Soyadı			
İmza-Mühür			

T.M.Y. Örnek No:14



T.C.
NARLIDERE BELEDİYE BAŞKANLIĞI
HARCAMA BİRİMİ TAŞINIR MAL YÖNETİM HESABI CETVELİ

Tarih: 31.12.2022

Tarih Aralığı: 01.01.2022 - 31.12.2022

İL VE İLÇENİN	ADI	NARLIDERE BELEDİYE BAŞKANLIĞI	KODU	4635	YILI	2022	
HARCAMA BİRİMİNİN	ADI	NARLIDERE BELEDİYESİ	KODU	463526	TAŞINIR I. DÜZEY DETAY KODU	253.02	MAKİNELER VE ALETLER GRUBU
MUHASEBE BİRİMİNİN	ADI	MALİ HİZMETLER MÜDÜRLÜĞÜ	KODU	46352640			

SIRA NO	TAŞINIR II. DÜZEY DETAY KODU	TAŞINIR II. DÜZEY DETAY ADI	ÖLÇÜ BİRİMİ	GEÇEN YILDAN DEVREDEN		YIL İÇİNDE GİREN		TOPLAM		YIL İÇİNDE ÇIKAN		GELECEK YILA DEVİR	
				MİKTARI	TUTARI	MİKTARI	TUTARI	MİKTARI	TUTARI	MİKTARI	TUTARI	MİKTARI	TUTARI
1	253.2.1	TARIM VE ORMANCILIK MAKİNELERİ VE ALETLERİ	AD	33	91.786,02	14	138.145,00	47	229.931,02	6	13.812,00	41	216.119,02
2	253.2.2	İNŞAAT MAKİNELERİ VE ALETLERİ	AD	9	28.890,30	0	0,00	9	28.890,30	2	944,00	7	27.946,30
3	253.2.3	ATÖLYE MAKİNELERİ VE ALETLERİ	AD	64	54.233,44	1	4.580,00	65	58.813,44	13	1.258,09	52	57.555,35
4	253.2.4	İŞ MAKİNELERİ VE ALETLERİ	AD	16	303.106,74	1	22.420,00	17	325.526,74	4	21.361,06	13	304.165,68
5	253.2.4	İŞ MAKİNELERİ VE ALETLERİ		1	127.015,20	0	0,00	1	127.015,20	0	0,00	1	127.015,20
6	253.2.5	GÜÇ ELEKTRONİĞİ VE BASINÇLI MAKİNELER İLE ALETLERİ	AD	38	218.431,52	2	46.492,00	40	264.923,52	4	17.625,00	36	247.298,52
7	253.2.7	PAKETLEME MAKİNELERİ	AD	1	29,00	0	0,00	1	29,00	0	0,00	1	29,00
8	253.2.9	AYIRMA, SINIFLANDIRMA MAKİNELERİ	AD	3	22.508,50	0	0,00	3	22.508,50	1	4.336,50	2	18.172,00
9	253.2.10	MATBAACILIKTA KULLANILAN MAKİNE VE ALETLER	AD	9	10.274,23	0	0,00	9	10.274,23	1	1.168,20	8	9.106,03
TOPLAM				174	856.274,95	18	211.637,00	192	1.067.911,95	31	60.504,85	161	1.007.407,10

Tarih Aralığı: 01.01.2022 - 31.12.2022

İL VE İLÇENİN	ADI	NARLIDERE BELEDİYE BAŞKANLIĞI	KODU	4635	YILI	2022	
HARCAMA BİRİMİNİN	ADI	NARLIDERE BELEDİYESİ	KODU	463526	TAŞINIR I. DÜZEY DETAY KODU	253.03	CIHAZLAR VE ALETLER GRUBU
MUHASEBE BİRİMİNİN	ADI	MALİ HİZMETLER MÜDÜRLÜĞÜ	KODU	46352640			

SIRA NO	TAŞINIR II. DÜZEY DETAY KODU	TAŞINIR II. DÜZEY DETAY ADI	ÖLÇÜ BİRİMİ	GEÇEN YILDAN DEVREDEN		YIL İÇİNDE GİREN		TOPLAM		YIL İÇİNDE ÇIKAN		GELECEK YILA DEVİR	
				MİKTARI	TUTARI	MİKTARI	TUTARI	MİKTARI	TUTARI	MİKTARI	TUTARI	MİKTARI	TUTARI
1	253.3.1	YIKAMA, TEMİZLEME VE ÜTÜLEME CİHAZ VE ARAÇLARI	AD	6	122.643,00	0	0,00	6	122.643,00	0	0,00	6	122.643,00
2	253.3.2	BESLENME/GIDA VE MUTFAK CİHAZ VE ALETLERİ	AD	79	100.544,68	7	12.893,00	86	113.437,68	5	7.114,32	81	106.323,36
3	253.3.4	ÖLÇÜM, TARTI, ÇIZIM CİHAZLARI VE ALETLERİ	AD	8	11.024,03	0	0,00	8	11.024,03	2	2.183,01	6	8.841,02
4	253.3.5	TIBBİ VE BİYOLOJİK AMAÇLI KULLANILAN CİHAZLAR VE ALETLER	AD	102	80.621,01	0	0,00	102	80.621,01	0	0,00	102	80.621,01
5	253.3.5	TIBBİ VE BİYOLOJİK AMAÇLI KULLANILAN CİHAZLAR VE ALETLER		2	2.970,00	0	0,00	2	2.970,00	0	0,00	2	2.970,00
6	253.3.6	ARAŞTIRMA VE ÜRETİM AMAÇLI CİHAZLARI VE ALETLERİ	AD	69	52.635,35	0	0,00	69	52.635,35	0	0,00	69	52.635,35
7	253.3.7	MÜZİK ALETLERİ VE AKSESUARLARI	AD	122	81.375,78	12	10.030,00	134	91.405,78	14	2.220,00	120	89.185,78
8	253.3.8	SPOR AMAÇLI KULLANILAN CİHAZ VE ALETLER	AD	8	4.679,00	0	0,00	8	4.679,00	0	0,00	8	4.679,00
TOPLAM				396	456.492,85	19	22.923,00	415	479.415,85	21	11.517,33	394	467.898,52

Tarih Aralığı: 01.01.2022 - 31.12.2022

İL VE İLÇENİN	ADI	NARLIDERE BELEDİYE BAŞKANLIĞI	KODU	4635	YILI	2022	
HARCAMA BİRİMİNİN	ADI	NARLIDERE BELEDİYESİ	KODU	463526	TAŞINIR I. DÜZEY DETAY KODU	254.01	KARAYOLU TAŞITLARI GRUBU
MUHASEBE BİRİMİNİN	ADI	MALİ HİZMETLER MÜDÜRLÜĞÜ	KODU	46352640			

SIRA NO	TAŞINIR II. DÜZEY DETAY KODU	TAŞINIR II. DÜZEY DETAY ADI	ÖLÇÜ BİRİMİ	GEÇEN YILDAN DEVREDEN		YIL İÇİNDE GİREN		TOPLAM		YIL İÇİNDE ÇIKAN		GELECEK YILA DEVİR	
				MİKTARI	TUTARI	MİKTARI	TUTARI	MİKTARI	TUTARI	MİKTARI	TUTARI	MİKTARI	TUTARI
1	254.1.1	OTOMOBİLLER	AD	13	716.506,08	0	0,00	13	716.506,08	0	0,00	13	716.506,08
2	254.1.2	YOLCU TAŞIMA ARAÇLARI	AD	9	534.184,13	0	0,00	9	534.184,13	0	0,00	9	534.184,13
3	254.1.3	YÜK TAŞIMA ARAÇLARI	AD	26	2.218.920,21	0	0,00	26	2.218.920,21	0	0,00	26	2.218.920,21
4	254.1.3	YÜK TAŞIMA ARAÇLARI		2	224.278,16	0	0,00	2	224.278,16	0	0,00	2	224.278,16
5	254.1.4	ARAZI TAŞITLARI	AD	2	41.855,00	0	0,00	2	41.855,00	0	0,00	2	41.855,00
6	254.1.5	ÖZEL AMAÇLI TAŞITLAR	AD	16	3.572.091,02	0	0,00	16	3.572.091,02	0	0,00	16	3.572.091,02
7	254.1.7	MOTORSUZ KARA ARAÇLARI	AD	3	3.678,12	0	0,00	3	3.678,12	0	0,00	3	3.678,12
TOPLAM				71	7.311.512,72	0	0,00	71	7.311.512,72	0	0,00	71	7.311.512,72

Tarih Aralığı: 01.01.2022 - 31.12.2022

İL VE İLÇENİN	ADI	NARLIDERE BELEDİYE BAŞKANLIĞI	KODU	4635	YILI	2022	
HARCAMA BİRİMİNİN	ADI	NARLIDERE BELEDİYESİ	KODU	463526	TAŞINIR I. DÜZEY DETAY KODU	255. 01	DÖŞEME VE MEFRUŞAT GRUBU
MUHASEBE BİRİMİNİN	ADI	MALİ HİZMETLER MÜDÜRLÜĞÜ	KODU	46352640			

SIRA NO	TAŞINIR II. DÜZEY DETAY KODU	TAŞINIR II. DÜZEY DETAY ADI	ÖLÇÜ BİRİMİ	GEÇEN YILDAN DEVREDEN		YIL İÇİNDE GİREN		TOPLAM		YIL İÇİNDE ÇIKAN		GELECEK YILA DEVİR	
				MİKTARI	TUTARI	MİKTARI	TUTARI	MİKTARI	TUTARI	MİKTARI	TUTARI	MİKTARI	TUTARI
1	255.1.1	DÖŞEME DEMİRBAŞLARI	AD	37	81.751,00	0	0,00	37	81.751,00	0	0,00	37	81.751,00
2	255.1.2	TEMSİL VE TÖREN DEMİRBAŞLARI	AD	341	107.949,41	136	48.762,00	477	156.711,41	69	16.444,08	408	140.267,33
3	255.1.3	KORUYUCU GIYSI VE MALZEMELER	AD	4	681,19	0	0,00	4	681,19	2	34,51	2	646,68
4	255.1.4	SEYAHAT, MUHAFAZA VE TAŞIMA AMAÇLI DEMİRBAŞ NİTELİĞİND	AD	7	12.334,73	0	0,00	7	12.334,73	1	50,00	6	12.284,73
5	255.1.5	HASTANEDE KULLANILAN DEMİRBAŞ NİTELİĞİNDEKİ TAŞINIRLAR	AD	7	3.646,49	1	6.276,00	8	9.922,49	0	0,00	8	9.922,49
6	255.1.5	HASTANEDE KULLANILAN DEMİRBAŞ NİTELİĞİNDEKİ TAŞINIRLAR		1	2.970,00	0	0,00	1	2.970,00	0	0,00	1	2.970,00
TOPLAM				397	209.332,82	137	55.038,00	534	264.370,82	72	16.528,59	462	247.842,23

Tarih Aralığı: 01.01.2022 - 31.12.2022

İL VE İLÇENİN	ADI	NARLIDERE BELEDİYE BAŞKANLIĞI	KODU	4635	YILI	2022	
HARCAMA BİRİMİNİN	ADI	NARLIDERE BELEDİYESİ	KODU	463526	TAŞINIR I. DÜZEY DETAY KODU	255. 02	BÜRO MAKİNELERİ GRUBU
MUHASEBE BİRİMİNİN	ADI	MALİ HİZMETLER MÜDÜRLÜĞÜ	KODU	46352640			

SIRA NO	TAŞINIR II. DÜZEY DETAY KODU	TAŞINIR II. DÜZEY DETAY ADI	ÖLÇÜ BİRİMİ	GEÇEN YILDAN DEVREDEN		YIL İÇİNDE GİREN		TOPLAM		YIL İÇİNDE ÇIKAN		GELECEK YILA DEVİR	
				MİKTARI	TUTARI	MİKTARI	TUTARI	MİKTARI	TUTARI	MİKTARI	TUTARI	MİKTARI	TUTARI
1	255.2.1	BILGISAYARLAR VE SUNUCULAR	AD	218	899.857,90	21	531.413,00	239	1.431.270,90	3	5.948,32	236	1.425.322,58
2	255.2.2	BILGISAYAR ÇEVRE BIRIMLERI	AD	167	428.792,55	7	49.324,00	174	478.116,55	3	1.032,10	171	477.084,45
3	255.2.3	TEKSİR VE ÇOĞALTMA MAKİNELERİ	AD	33	307.770,69	1	63.720,00	34	371.490,69	0	0,00	34	371.490,69
4	255.2.4	HABERLEŞME CİHAZLARI	AD	298	291.723,30	1	39.294,00	299	331.017,30	94	29.654,31	205	301.362,99
5	255.2.5	SES, GÖRÜNTÜ VE SUNUM CİHAZLARI	AD	167	333.825,49	21	223.765,44	188	557.590,93	9	7.778,75	179	549.812,18
6	255.2.5	SES, GÖRÜNTÜ VE SUNUM CİHAZLARI		2	3.512,16	0	0,00	2	3.512,16	0	0,00	2	3.512,16
7	255.2.6	AYDINLATMA CİHAZLARI	AD	3	5.982,04	0	0,00	3	5.982,04	0	0,00	3	5.982,04
8	255.2.99	DİĞER BÜRO MAKİNELERİ VE ALETLERİ GRUBU	AD	199	403.623,15	10	199.932,12	209	603.555,27	15	956,50	194	602.598,77
TOPLAM				1087	2.675.087,28	61	1.107.448,56	1148	3.782.535,84	124	45.369,98	1024	3.737.165,86

Tarih Aralığı: 01.01.2022 - 31.12.2022

İL VE İLÇENİN	ADI	NARLIDERE BELEDİYE BAŞKANLIĞI	KODU	4635	YILI	2022	
HARCAMA BİRİMİNİN	ADI	NARLIDERE BELEDİYESİ	KODU	463526	TAŞINIR I. DÜZEY DETAY KODU	255. 03	MOBİLYALAR GRUBU
MUHASEBE BİRİMİNİN	ADI	MALİ HİZMETLER MÜDÜRLÜĞÜ	KODU	46352640			

SIRA NO	TAŞINIR II. DÜZEY DETAY KODU	TAŞINIR II. DÜZEY DETAY ADI	ÖLÇÜ BİRİMİ	GEÇEN YILDAN DEVREDEN		YIL İÇİNDE GİREN		TOPLAM		YIL İÇİNDE ÇIKAN		GELECEK YILA DEVİR	
				MİKTARI	TUTARI	MİKTARI	TUTARI	MİKTARI	TUTARI	MİKTARI	TUTARI	MİKTARI	TUTARI
1	255.3.1	BÜRO MOBİLYALARI	AD	5660	1.268.280,74	407	306.758,20	6067	1.575.038,94	1300	155.124,75	4767	1.419.914,19
2	255.3.1	BÜRO MOBİLYALARI		1	5.298,20	0	0,00	1	5.298,20	0	0,00	1	5.298,20
3	255.3.2	MISAFIRHANE, KONAKLAMA VE BARINMA AMAÇLI MOBİLYALAR	AD	31	30.503,02	0	0,00	31	30.503,02	15	13.690,68	16	16.812,34
4	255.3.3	KAFETERYA VE YEMEKHANE MOBİLYALARI	AD	270	21.682,93	0	0,00	270	21.682,93	103	13.125,53	167	8.557,40
5	255.3.5	SEMINER VE SUNUM AMAÇLI ÜRÜNLER	AD	14	39.379,40	0	0,00	14	39.379,40	2	188,80	12	39.190,60
TOPLAM				5976	1.365.144,29	407	306.758,20	6383	1.671.902,49	1420	182.129,76	4963	1.489.772,73

Tarih Aralığı: 01.01.2022 - 31.12.2022

İL VE İLÇENİN	ADI	NARLIDERE BELEDİYE BAŞKANLIĞI	KODU	4635	YILI	2022	
HARCAMA BİRİMİNİN	ADI	NARLIDERE BELEDİYESİ	KODU	463526	TAŞINIR I. DÜZEY DETAY KODU	255. 04	BESLENME/GIDA VE MUTFAK DEMİRBAŞLARI GRUBU
MUHASEBE BİRİMİNİN	ADI	MALİ HİZMETLER MÜDÜRLÜĞÜ	KODU	46352640			

SIRA NO	TAŞINIR II. DÜZEY DETAY KODU	TAŞINIR II. DÜZEY DETAY ADI	ÖLÇÜ BİRİMİ	GEÇEN YILDAN DEVREDEN		YIL İÇİNDE GİREN		TOPLAM		YIL İÇİNDE ÇIKAN		GELECEK YILA DEVİR	
				MİKTARI	TUTARI	MİKTARI	TUTARI	MİKTARI	TUTARI	MİKTARI	TUTARI	MİKTARI	TUTARI
1	255.4.1	YEMEK HAZIRLAMA EKİPMANLARI	AD	4	6.329,00	0	0,00	4	6.329,00	0	0,00	4	6.329,00
TOPLAM				4	6.329,00	0	0,00	4	6.329,00	0	0,00	4	6.329,00

Tarih Aralığı: 01.01.2022 - 31.12.2022

İL VE İLÇENİN	ADI	NARLIDERE BELEDİYE BAŞKANLIĞI	KODU	4635	YILI	2022	
HARCAMA BİRİMİNİN	ADI	NARLIDERE BELEDİYESİ	KODU	463526	TAŞINIR I. DÜZEY DETAY KODU	255. 06	TARİHİ VEYA SANAT DEĞERİ OLAN DEMİRBAŞLAR GRUBU
MUHASEBE BİRİMİNİN	ADI	MALİ HİZMETLER MÜDÜRLÜĞÜ	KODU	46352640			

SIRA NO	TAŞINIR II. DÜZEY DETAY KODU	TAŞINIR II. DÜZEY DETAY ADI	ÖLÇÜ BİRİMİ	GEÇEN YILDAN DEVREDEN		YIL İÇİNDE GİREN		TOPLAM		YIL İÇİNDE ÇIKAN		GELECEK YILA DEVİR	
				MİKTARI	TUTARI	MİKTARI	TUTARI	MİKTARI	TUTARI	MİKTARI	TUTARI	MİKTARI	TUTARI
1	255.6.3	GELENEKSEL TÜRK SÜSLEMELERİ	AD	28	778,80	0	0,00	28	778,80	0	0,00	28	778,80
2	255.6.4	GÜZEL SANAT ESERLERİ	AD	27	173.826,93	0	0,00	27	173.826,93	3	0,30	24	173.826,63
3	255.6.7	TABLETLER	AD	2	5.727,72	0	0,00	2	5.727,72	0	0,00	2	5.727,72
TOPLAM				57	180.333,45	0	0,00	57	180.333,45	3	0,30	54	180.333,15

Tarih Aralığı: 01.01.2022 - 31.12.2022

İL VE İLÇENİN	ADI	NARLIDERE BELEDİYE BAŞKANLIĞI	KODU	4635	YILI	2022	
HARCAMA BİRİMİNİN	ADI	NARLIDERE BELEDİYESİ	KODU	463526	TAŞINIR I. DÜZEY DETAY KODU	255. 07	KÜTÜPHANE DEMİRBAŞLARI GRUBU
MUHASEBE BİRİMİNİN	ADI	MALİ HİZMETLER MÜDÜRLÜĞÜ	KODU	46352640			

SIRA NO	TAŞINIR II. DÜZEY DETAY KODU	TAŞINIR II. DÜZEY DETAY ADI	ÖLÇÜ BİRİMİ	GEÇEN YILDAN DEVREDEN		YIL İÇİNDE GİREN		TOPLAM		YIL İÇİNDE ÇIKAN		GELECEK YILA DEVİR	
				MİKTARI	TUTARI	MİKTARI	TUTARI	MİKTARI	TUTARI	MİKTARI	TUTARI	MİKTARI	TUTARI
1	255.7.1	KÜTÜPHANE MOBİLYALARI	AD	1	2.360,00	0	0,00	1	2.360,00	0	0,00	1	2.360,00
2	255.7.2	BASILYI YAYINLAR	AD	600	16.251,18	0	0,00	600	16.251,18	469	4.056,00	131	12.195,18
3	255.7.4	BILGI SAKLAMA ÜNİTELERİ	AD	13	28.971,36	0	0,00	13	28.971,36	0	0,00	13	28.971,36
TOPLAM				614	47.582,54	0	0,00	614	47.582,54	469	4.056,00	145	43.526,54

Tarih Aralığı: 01.01.2022 - 31.12.2022

İL VE İLÇENİN	ADI	NARLIDERE BELEDİYE BAŞKANLIĞI	KODU	4635	YILI	2022	
HARCAMA BİRİMİNİN	ADI	NARLIDERE BELEDİYESİ	KODU	463526	TAŞINIR I. DÜZEY DETAY KODU	255. 08	EĞİTİM DEMİRBAŞLARI GRUBU
MUHASEBE BİRİMİNİN	ADI	MALİ HİZMETLER MÜDÜRLÜĞÜ	KODU	46352640			

SIRA NO	TAŞINIR II. DÜZEY DETAY KODU	TAŞINIR II. DÜZEY DETAY ADI	ÖLÇÜ BİRİMİ	GEÇEN YILDAN DEVREDEN		YIL İÇİNDE GİREN		TOPLAM		YIL İÇİNDE ÇIKAN		GELECEK YILA DEVİR	
				MİKTARI	TUTARI	MİKTARI	TUTARI	MİKTARI	TUTARI	MİKTARI	TUTARI	MİKTARI	TUTARI
1	255.8.1	EĞİTİM MOBİLYALARI VE DONANIMLARI	AD	27	23.431,79	0	0,00	27	23.431,79	6	4.737,74	21	18.694,05
2	255.8.2	ÖĞRENMEYİ KOLAYLAŞTIRICI EKİPMANLAR	AD	7	21.343,70	0	0,00	7	21.343,70	0	0,00	7	21.343,70
3	255.8.3	DERSLİK SÜSLEMELERİ	AD	1	708,00	0	0,00	1	708,00	0	0,00	1	708,00
4	255.8.4	OKUL BAHÇESİ VE OYUN DEMİRBAŞLARI	AD	6	1.205,96	0	0,00	6	1.205,96	0	0,00	6	1.205,96
TOPLAM				41	46.689,45	0	0,00	41	46.689,45	6	4.737,74	35	41.951,71

Tarih Aralığı: 01.01.2022 - 31.12.2022

İL VE İLÇENİN	ADI	NARLIDERE BELEDİYE BAŞKANLIĞI	KODU	4635	YILI	2022	
HARCAMA BİRİMİNİN	ADI	NARLIDERE BELEDİYESİ	KODU	463526	TAŞINIR I. DÜZEY DETAY KODU	255. 09	SPOR AMAÇLI KULLANILAN DEMİRBAŞLAR GRUBU
MUHASEBE BİRİMİNİN	ADI	MALİ HİZMETLER MÜDÜRLÜĞÜ	KODU	46352640			

SIRA NO	TAŞINIR II. DÜZEY DETAY KODU	TAŞINIR II. DÜZEY DETAY ADI	ÖLÇÜ BİRİMİ	GEÇEN YILDAN DEVREDEN		YIL İÇİNDE GİREN		TOPLAM		YIL İÇİNDE ÇIKAN		GELECEK YILA DEVİR	
				MİKTARI	TUTARI	MİKTARI	TUTARI	MİKTARI	TUTARI	MİKTARI	TUTARI	MİKTARI	TUTARI
1	255.9.1	DOĞA SPORLARINDA KULLANILAN DEMİRBAŞLAR	AD	0	0,00	2	1.600,08	2	1.600,08	0	0,00	2	1.600,08
2	255.9.2	SALON SPORLARINDA KULLANILAN DEMİRBAŞLAR	AD	4	8.238,50	0	0,00	4	8.238,50	0	0,00	4	8.238,50
3	255.9.3	SAHA SPORLARINDA KULLANILAN DEMİRBAŞLAR	AD	1	672,60	0	0,00	1	672,60	0	0,00	1	672,60
4	255.9.99	DİĞER SPOR AMAÇLI KULLANILAN DEMİRBAŞLAR	AD	3	268,51	0	0,00	3	268,51	0	0,00	3	268,51
TOPLAM				8	9.179,61	2	1.600,08	10	10.779,69	0	0,00	10	10.779,69

Tarih Aralığı: 01.01.2022 - 31.12.2022

İL VE İLÇENİN	ADI	NARLIDERE BELEDİYE BAŞKANLIĞI	KODU	4635	YILI	2022	
HARCAMA BİRİMİNİN	ADI	NARLIDERE BELEDİYESİ	KODU	463526	TAŞINIR I. DÜZEY DETAY KODU	255. 10	GÜVENLİK, KONTROL VE TEDBİR AMAÇLI DEMİRBAŞLAR GRUBU
MUHASEBE BİRİMİNİN	ADI	MALİ HİZMETLER MÜDÜRLÜĞÜ	KODU	46352640			

SIRA NO	TAŞINIR II. DÜZEY DETAY KODU	TAŞINIR II. DÜZEY DETAY ADI	ÖLÇÜ BİRİMİ	GEÇEN YILDAN DEVREDEN		YIL İÇİNDE GİREN		TOPLAM		YIL İÇİNDE ÇIKAN		GELECEK YILA DEVİR	
				MİKTARI	TUTARI	MİKTARI	TUTARI	MİKTARI	TUTARI	MİKTARI	TUTARI	MİKTARI	TUTARI
1	255.10.1	GÜVENLİK VE KORUNMA AMAÇLI ARAÇLAR	AD	4	4.287,80	0	0,00	4	4.287,80	0	0,00	4	4.287,80
2	255.10.2	KONTROL VE GÜVENLİK SİSTEMLERİ	AD	197	229.649,00	42	115.791,04	239	345.440,04	13	4.180,00	226	341.260,04
3	255.10.3	YANGIN SÖNDÜRME VE TEDBİR CİHAZ VE ARAÇLARI	AD	74	32.301,55	0	0,00	74	32.301,55	0	0,00	74	32.301,55
TOPLAM				275	266.238,35	42	115.791,04	317	382.029,39	13	4.180,00	304	377.849,39

Tarih Aralığı: 01.01.2022 - 31.12.2022

İL VE İLÇENİN	ADI	NARLIDERE BELEDİYE BAŞKANLIĞI	KODU	4635	YILI	2022	
HARCAMA BİRİMİNİN	ADI	NARLIDERE BELEDİYESİ	KODU	463526	TAŞINIR I. DÜZEY DETAY KODU	255. 11	DEMİRBAŞ NİTELİĞİNDEKİ SÜS EŞYALARI
MUHASEBE BİRİMİNİN	ADI	MALİ HİZMETLER MÜDÜRLÜĞÜ	KODU	46352640			

SIRA NO	TAŞINIR II. DÜZEY DETAY KODU	TAŞINIR II. DÜZEY DETAY ADI	ÖLÇÜ BİRİMİ	GEÇEN YILDAN DEVREDEN		YIL İÇİNDE GİREN		TOPLAM		YIL İÇİNDE ÇIKAN		GELECEK YILA DEVİR	
				MİKTARI	TUTARI	MİKTARI	TUTARI	MİKTARI	TUTARI	MİKTARI	TUTARI	MİKTARI	TUTARI
1	255.11.2	DUVARDA SERGİLENEN SÜS EŞYALARI	AD	164	22.667,88	0	0,00	164	22.667,88	94	3.328,78	70	19.339,10
TOPLAM				164	22.667,88	0	0,00	164	22.667,88	94	3.328,78	70	19.339,10

Tarih Aralığı: 01.01.2022 - 31.12.2022

İL VE İLÇENİN	ADI	NARLIDERE BELEDİYE BAŞKANLIĞI	KODU	4635	YILI	2022	
HARCAMA BİRİMİNİN	ADI	NARLIDERE BELEDİYESİ	KODU	463526	TAŞINIR I. DÜZEY DETAY KODU	255. 12	KULLANIMDA OLAN DEMİRBAŞ NİTELİĞİNDEKİ DEĞERLİ EŞYALAR
MUHASEBE BİRİMİNİN	ADI	MALİ HİZMETLER MÜDÜRLÜĞÜ	KODU	46352640			

SIRA NO	TAŞINIR II. DÜZEY DETAY KODU	TAŞINIR II. DÜZEY DETAY ADI	ÖLÇÜ BİRİMİ	GEÇEN YILDAN DEVREDEN		YIL İÇİNDE GİREN		TOPLAM		YIL İÇİNDE ÇIKAN		GELECEK YILA DEVİR	
				MİKTARI	TUTARI	MİKTARI	TUTARI	MİKTARI	TUTARI	MİKTARI	TUTARI	MİKTARI	TUTARI
1	255.12.2	BÜRO MALZEMELERİ	AD	4	1.534,04	0	0,00	4	1.534,04	2	354,04	2	1.180,00
TOPLAM				4	1.534,04	0	0,00	4	1.534,04	2	354,04	2	1.180,00

Tarih Aralığı: 01.01.2022 - 31.12.2022

İL VE İLÇENİN	ADI	NARLIDERE BELEDİYE BAŞKANLIĞI	KODU	4635	YILI	2022	
HARCAMA BİRİMİNİN	ADI	NARLIDERE BELEDİYESİ	KODU	463526	TAŞINIR I. DÜZEY DETAY KODU	255.99	DIĞER DEMİRBAŞLAR GRUBU
MUHASEBE BİRİMİNİN	ADI	MALİ HİZMETLER MÜDÜRLÜĞÜ	KODU	46352640			

SIRA NO	TAŞINIR II. DÜZEY DETAY KODU	TAŞINIR II. DÜZEY DETAY ADI	ÖLÇÜ BİRİMİ	GEÇEN YILDAN DEVREDEN		YIL İÇİNDE GİREN		TOPLAM		YIL İÇİNDE ÇIKAN		GELECEK YILA DEVİR	
				MİKTARI	TUTARI	MİKTARI	TUTARI	MİKTARI	TUTARI	MİKTARI	TUTARI	MİKTARI	TUTARI
1	255.99.1	SEYYAR KULUBE, KABIN, BÜFE, SANDIK VE KAFESLER	AD	9	236.990,00	6	67.224,60	15	304.214,60	0	0,00	15	304.214,60
2	255.99.2	SEYYAR TANKLAR VE TÜPLER	AD	4	6.087,31	0	0,00	4	6.087,31	0	0,00	4	6.087,31
3	255.99.3	SERGİLEME VE TANITIM AMAÇLI TAŞINIRLAR	AD	51	4.525,30	0	0,00	51	4.525,30	0	0,00	51	4.525,30
TOPLAM				64	247.602,61	6	67.224,60	70	314.827,21	0	0,00	70	314.827,21
GENEL TOPLAM				9.332	13.702.001,84	692	1.888.420,48	10.024	15.590.422,32	2.255	332.707,37	7.769	15.257.714,95

Defter kayıtlarına ve sayım sonuçlarına uygundur.	Belge - cetvel ve kayıtlara uygunluğu kontrol edilmiştir.	Birim kayıtlarına uygundur.	Muhasebe kayıtlarına uygundur.
TAŞINIR KAYIT YETKİLİSİ	TAŞINIR KONTROL YETKİLİSİ	BİRİM YETKİLİSİ	MUHASEBE YETKİLİSİ/YRD
Adı Soyadı			
İmza-Mühür			
Kayıtlara uygundur			
HARCAMA YETKİLİSİ			
Adı Soyadı			
İmza-Mühür			

T.M.Y. Örnek No:14

*TAŞINIR
HESAP
CETVELİ
(ÖRNEK-15)*



T.C.
NARLIDERE BELEDİYE BAŞKANLIĞI
HARCAMA BİRİMİ TAŞINIR MAL YÖNETİM HESABI CETVELİ

Tarih: 31.12.2022

Tarih Aralığı: 01.01.2022 - 31.12.2022

İL VE İLÇENİN	ADI	NARLIDERE BELEDİYE BAŞKANLIĞI	KODU	4635	YILI	2022	
HARCAMA BİRİMİNİN	ADI	NARLIDERE BELEDİYESİ	KODU	463526	TAŞINIR I. DÜZEY DETAY KODU	150.01	KIRTASIYE MALZEMELERİ GRUBU
MUHASEBE BİRİMİNİN	ADI	MALİ HİZMETLER MÜDÜRLÜĞÜ	KODU	46352640			

SIRA NO	TAŞINIR II. DÜZEY DETAY KODU	TAŞINIR II. DÜZEY DETAY ADI	ÖLÇÜ BİRİMİ	GEÇEN YILDAN DEVREDEN		YIL İÇİNDE GİREN		TOPLAM		YIL İÇİNDE ÇIKAN		GELECEK YILA DEVİR	
				MİKTARI	TUTARI	MİKTARI	TUTARI	MİKTARI	TUTARI	MİKTARI	TUTARI	MİKTARI	TUTARI
1	150.1.1	YAZI ARAÇLARI	AD	4382	18.908,52	665	4.923,34	5047	23.831,86	1661	5.355,03	3386	18.476,83
2	150.1.2	YAZIM, ÇİZİM VE ÖLÇÜM ARAÇ VE MALZEMELERİ	AD	10	15,44	60	4.012,00	70	4.027,44	70	4.027,45	0	0,00
3	150.1.2	YAZIM, ÇİZİM VE ÖLÇÜM ARAÇ VE MALZEMELERİ	TOP	25	100,30	0	0,00	25	100,30	25	100,30	0	0,00
4	150.1.3	KAĞIT ÜRÜNLER	AD	22018	22.293,82	36590	269.364,70	58608	291.658,52	47183	276.352,84	11425	15.305,68
5	150.1.3	KAĞIT ÜRÜNLER	PK	27	1.455,30	0	0,00	27	1.455,30	3	23,70	24	1.431,60
6	150.1.3	KAĞIT ÜRÜNLER	TOP	1583	27.160,92	250	18.360,00	1833	45.520,92	1229	20.466,92	604	25.054,00
7	150.1.4	YAZICI, FAKSİMİLE CİHAZI, FOTOKOPI VE BASKI MAKİNESİ MAL	AD	405	74.262,98	97	196.281,20	502	270.544,18	123	70.073,43	379	200.470,75
8	150.1.5	KAĞIT TUTTURUCULARI, TUTKALLAR VE BANTLAR	AD	460	895,54	109	2.034,32	569	2.929,86	319	2.673,56	250	256,30
9	150.1.5	KAĞIT TUTTURUCULARI, TUTKALLAR VE BANTLAR	KUT	282	722,51	100	377,60	382	1.100,11	330	909,54	52	190,57
10	150.1.5	KAĞIT TUTTURUCULARI, TUTKALLAR VE BANTLAR	RUL	9	90,27	0	0,00	9	90,27	9	90,27	0	0,00
11	150.1.6	YAZI DÜZELTİCİLER	AD	115	225,42	0	0,00	115	225,42	105	202,01	10	23,42
12	150.1.7	KÜÇÜK KIRTASIYE GEREÇ VE MALZEMELERİ	AD	1278	14.644,56	1551	9.135,56	2829	23.780,12	2017	15.080,57	812	8.699,55
13	150.1.8	BİLİŞİM MALZEMELERİ	AD	0	0,00	36	24.835,64	36	24.835,64	36	24.835,64	0	0,00
TOPLAM				30594	160.775,59	39458	529.324,36	70052	690.099,95	53110	420.191,26	16942	269.908,69

Tarih Aralığı: 01.01.2022 - 31.12.2022

İL VE İLÇENİN	ADI	NARLIDERE BELEDİYE BAŞKANLIĞI	KODU	4635	YILI	2022	
HARCAMA BİRİMİNİN	ADI	NARLIDERE BELEDİYESİ	KODU	463526	TAŞINIR I. DÜZEY DETAY KODU	150.02	BESLENME/GIDA AMAÇLI VE MUTFAKTA KULLANILAN TÜKETİM MA
MUHASEBE BİRİMİNİN	ADI	MALİ HİZMETLER MÜDÜRLÜĞÜ	KODU	46352640			

SIRA NO	TAŞINIR II. DÜZEY DETAY KODU	TAŞINIR II. DÜZEY DETAY ADI	ÖLÇÜ BİRİMİ	GEÇEN YILDAN DEVREDEN		YIL İÇİNDE GİREN		TOPLAM		YIL İÇİNDE ÇIKAN		GELECEK YILA DEVİR	
				MİKTARI	TUTARI	MİKTARI	TUTARI	MİKTARI	TUTARI	MİKTARI	TUTARI	MİKTARI	TUTARI
1	150.2.1	TEK KULLANIMLIK MUTFAK EŞYALARI	AD	0	0,00	30500	9.178,19	30500	9.178,19	30000	9.007,09	500	171,10
2	150.2.2	SERVİS VE SAKLAMA KAPLARI	AD	0	0,00	4	1.804,22	4	1.804,22	4	1.804,22	0	0,00
3	150.2.3	SOFRA TAKIMI VE ÇATAL BIÇAK TAKIMI	AD	0	0,00	99	1.585,92	99	1.585,92	99	1.585,92	0	0,00
4	150.2.3	SOFRA TAKIMI VE ÇATAL BIÇAK TAKIMI	DÜZ	0	0,00	2	188,80	2	188,80	2	188,80	0	0,00
5	150.2.4	İÇECEK SERVİS TAKIMLARI	AD	0	0,00	374	4.919,64	374	4.919,64	374	4.919,64	0	0,00
6	150.2.4	İÇECEK SERVİS TAKIMLARI	TAK	0	0,00	2	826,00	2	826,00	2	826,00	0	0,00
7	150.2.4	İÇECEK SERVİS TAKIMLARI	TK	0	0,00	1	365,80	1	365,80	1	365,80	0	0,00
8	150.2.5	MUTFAK ARAÇ VE GEREÇLERİ	AD	0	0,00	58	3.230,34	58	3.230,34	58	3.230,34	0	0,00
TOPLAM				0	0,00	31040	22.098,91	31040	22.098,91	30540	21.927,81	500	171,10

Tarih Aralığı: 01.01.2022 - 31.12.2022

İL VE İLÇENİN	ADI	NARLIDERE BELEDİYE BAŞKANLIĞI	KODU	4635	YILI	2022	
HARCAMA BİRİMİNİN	ADI	NARLIDERE BELEDİYESİ	KODU	463526	TAŞINIR I. DÜZEY DETAY KODU	150.03	TIBBİ VE LABORATUVAR SARF MALZEMELERİ GRUBU
MUHASEBE BİRİMİNİN	ADI	MALİ HİZMETLER MÜDÜRLÜĞÜ	KODU	46352640			

SIRA NO	TAŞINIR II. DÜZEY DETAY KODU	TAŞINIR II. DÜZEY DETAY ADI	ÖLÇÜ BİRİMİ	GEÇEN YILDAN DEVREDEN		YIL İÇİNDE GİREN		TOPLAM		YIL İÇİNDE ÇIKAN		GELECEK YILA DEVİR	
				MİKTARI	TUTARI	MİKTARI	TUTARI	MİKTARI	TUTARI	MİKTARI	TUTARI	MİKTARI	TUTARI
1	150.3.1	İLAÇLAR VE FARMAKOLOJİK ÜRÜNLER	AD	0	0,00	7867	283.152,17	7867	283.152,17	7867	283.152,17	0	0,00
2	150.3.1	İLAÇLAR VE FARMAKOLOJİK ÜRÜNLER	KUT	115	691,20	87	108.905,50	202	109.596,70	132	109.248,94	70	347,76
3	150.3.3	MEDİKAL MALZEMELER	AD	50000	15.120,00	15663	50.936,52	65663	66.056,52	65663	66.056,52	0	0,00
4	150.3.3	MEDİKAL MALZEMELER	KUT	0	0,00	532	34.538,40	532	34.538,40	532	34.538,40	0	0,00
TOPLAM				50115	15.811,20	24149	477.532,59	74264	493.343,79	74194	492.996,03	70	347,76

Tarih Aralığı: 01.01.2022 - 31.12.2022

İL VE İLÇENİN	ADI	NARLIDERE BELEDİYE BAŞKANLIĞI	KODU	4635	YILI	2022	
HARCAMA BİRİMİNİN	ADI	NARLIDERE BELEDİYESİ	KODU	463526	TAŞINIR I. DÜZEY DETAY KODU	150. 04	YAKITLAR, YAKIT KATKILARI VE KATKI YAĞLAR GRUBU
MUHASEBE BİRİMİNİN	ADI	MALİ HİZMETLER MÜDÜRLÜĞÜ	KODU	46352640			

SIRA NO	TAŞINIR II. DÜZEY DETAY KODU	TAŞINIR II. DÜZEY DETAY ADI	ÖLÇÜ BİRİMİ	GEÇEN YILDAN DEVREDEN		YIL İÇİNDE GİREN		TOPLAM		YIL İÇİNDE ÇIKAN		GELECEK YILA DEVİR	
				MİKTARI	TUTARI	MİKTARI	TUTARI	MİKTARI	TUTARI	MİKTARI	TUTARI	MİKTARI	TUTARI
1	150.4.2	SIVI YAKITLAR	LT	39904	398.225,06	284528,6	6.055.658,16	324432,6	6.453.883,22	292087,6	5.767.844,20	32345	686.039,02
2	150.4.4	YAĞLAR VE KATKI YAĞLAR	AD	0	0,00	45	20.531,46	45	20.531,46	45	20.531,46	0	0,00
3	150.4.4	YAĞLAR VE KATKI YAĞLAR	BID	0	0,00	150	30.798,00	150	30.798,00	150	30.798,00	0	0,00
4	150.4.4	YAĞLAR VE KATKI YAĞLAR	VAR	0	0,00	17	127.201,64	17	127.201,64	17	127.201,64	0	0,00
TOPLAM				39904	398.225,06	284740,6	6.234.189,26	324644,6	6.632.414,32	292299,6	5.946.375,30	32345	686.039,02

Tarih Aralığı: 01.01.2022 - 31.12.2022

İL VE İLÇENİN	ADI	NARLIDERE BELEDİYE BAŞKANLIĞI	KODU	4635	YILI	2022	
HARCAMA BİRİMİNİN	ADI	NARLIDERE BELEDİYESİ	KODU	463526	TAŞINIR I. DÜZEY DETAY KODU	150. 05	TEMİZLEME EKİPMANLARI GRUBU
MUHASEBE BİRİMİNİN	ADI	MALİ HİZMETLER MÜDÜRLÜĞÜ	KODU	46352640			

SIRA NO	TAŞINIR II. DÜZEY DETAY KODU	TAŞINIR II. DÜZEY DETAY ADI	ÖLÇÜ BİRİMİ	GEÇEN YILDAN DEVREDEN		YIL İÇİNDE GİREN		TOPLAM		YIL İÇİNDE ÇIKAN		GELECEK YILA DEVİR	
				MİKTARI	TUTARI	MİKTARI	TUTARI	MİKTARI	TUTARI	MİKTARI	TUTARI	MİKTARI	TUTARI
1	150.5.1	TEMİZLİK MALZEMELERİ	AD	5744	28.939,96	3781	158.968,57	9525	187.908,53	3664	82.996,04	5861	104.912,49
2	150.5.2	TEMİZLİK ARAÇ VE GEREÇLERİ	AD	5415	33.827,64	8291,41	212.618,15	13706,41	246.445,79	9959,41	212.556,50	3747	33.889,29
3	150.5.2	TEMİZLİK ARAÇ VE GEREÇLERİ	KG	0	0,00	4020	122.198,44	4020	122.198,44	4020	122.198,44	0	0,00
4	150.5.2	TEMİZLİK ARAÇ VE GEREÇLERİ	PK	378	5.819,17	0	0,00	378	5.819,17	19	44,13	359	5.775,04
5	150.5.2	TEMİZLİK ARAÇ VE GEREÇLERİ	RUL	2375	4.751,68	0	0,00	2375	4.751,68	934	2.796,25	1441	1.955,44
6	150.5.2	TEMİZLİK ARAÇ VE GEREÇLERİ	TK	64	2.487,62	5	1.902,75	69	4.390,37	23	1.975,13	46	2.415,24
7	150.5.3	TEMİZLEME VE DEZENFEKSİYON SOLÜSYONLARI	AD	1937	11.782,68	3684	151.988,32	5621	163.771,00	3727	149.528,57	1894	14.242,44
8	150.5.3	TEMİZLEME VE DEZENFEKSİYON SOLÜSYONLARI	KG	2141	12.924,73	1500	15.852,68	3641	28.777,41	1772	13.321,27	1869	15.456,14
9	150.5.3	TEMİZLEME VE DEZENFEKSİYON SOLÜSYONLARI	LT	0	0,00	300	8.142,00	300	8.142,00	275	7.463,50	25	678,50
TOPLAM				18054	100.533,48	21581,41	671.670,91	39635,41	772.204,39	24393,41	592.879,82	15242	179.324,57

Tarih Aralığı: 01.01.2022 - 31.12.2022

İL VE İLÇENİN	ADI	NARLIDERE BELEDİYE BAŞKANLIĞI	KODU	4635	YILI	2022
HARCAMA BİRİMİNİN	ADI	NARLIDERE BELEDİYESİ	KODU	463526	TAŞINIR I. DÜZEY DETAY KODU	150.06
MUHASEBE BİRİMİNİN	ADI	MALİ HİZMETLER MÜDÜRLÜĞÜ	KODU	46352640		GIYECEK, MEFRUŞAT VE TUHAFİYE MALZEMELERİ GRUBU

SIRA NO	TAŞINIR II. DÜZEY DETAY KODU	TAŞINIR II. DÜZEY DETAY ADI	ÖLÇÜ BİRİMİ	GEÇEN YILDAN DEVREDEN		YIL İÇİNDE GİREN		TOPLAM		YIL İÇİNDE ÇIKAN		GELECEK YILA DEVİR	
				MİKTARI	TUTARI	MİKTARI	TUTARI	MİKTARI	TUTARI	MİKTARI	TUTARI	MİKTARI	TUTARI
1	150.6.1	GIYECEKLER	AD	3189	25.685,68	1543	270.656,88	4732	296.342,56	3163	274.711,28	1569	21.631,28
2	150.6.1	GIYECEKLER	ÇIF	0	0,00	12420	296.576,64	12420	296.576,64	12420	296.576,64	0	0,00
3	150.6.2	MEFRUŞAT ÜRÜNLERİ	AD	184	293,11	406,15	35.986,10	590,15	36.279,21	584,15	36.269,65	6	9,56
4	150.6.2	MEFRUŞAT ÜRÜNLERİ	MT	0	0,00	1	513,00	1	513,00	1	513,00	0	0,00
5	150.6.3	TUHAFİYE MALZEMELERİ	AD	0	0,00	300	31.860,00	300	31.860,00	300	31.860,00	0	0,00
TOPLAM				3373	25.978,79	14670,15	635.592,62	18043,15	661.571,41	16468,15	639.930,57	1575	21.640,84

Tarih Aralığı: 01.01.2022 - 31.12.2022

İL VE İLÇENİN	ADI	NARLIDERE BELEDİYE BAŞKANLIĞI	KODU	4635	YILI	2022
HARCAMA BİRİMİNİN	ADI	NARLIDERE BELEDİYESİ	KODU	463526	TAŞINIR I. DÜZEY DETAY KODU	150.07
MUHASEBE BİRİMİNİN	ADI	MALİ HİZMETLER MÜDÜRLÜĞÜ	KODU	46352640		YIYECEK GRUBU

SIRA NO	TAŞINIR II. DÜZEY DETAY KODU	TAŞINIR II. DÜZEY DETAY ADI	ÖLÇÜ BİRİMİ	GEÇEN YILDAN DEVREDEN		YIL İÇİNDE GİREN		TOPLAM		YIL İÇİNDE ÇIKAN		GELECEK YILA DEVİR	
				MİKTARI	TUTARI	MİKTARI	TUTARI	MİKTARI	TUTARI	MİKTARI	TUTARI	MİKTARI	TUTARI
1	150.7.2	YEMEKLİK YAĞLAR	AD	0	0,00	300	9.720,00	300	9.720,00	300	9.720,00	0	0,00
2	150.7.3	SEBZE, MEYVE, YEMİŞ VE ÇEKİRDEKLER	AD	0	0,00	10,17	1.319,56	10,17	1.319,56	10,17	1.319,56	0	0,00
3	150.7.3	SEBZE, MEYVE, YEMİŞ VE ÇEKİRDEKLER	KG	0	0,00	91,5	12.337,65	91,5	12.337,65	91,5	12.337,65	0	0,00
4	150.7.3	SEBZE, MEYVE, YEMİŞ VE ÇEKİRDEKLER	KĞ	0	0,00	3	409,05	3	409,05	3	409,05	0	0,00
5	150.7.4	UN VE UNLU GIDALAR	AD	0	0,00	600	19.440,00	600	19.440,00	600	19.440,00	0	0,00
6	150.7.5	BAHARAT VE ÇEŞNİLER İLE ÇİKOLATA VE TATLANDIRICILAR	AD	0	0,00	690	25.623,28	690	25.623,28	682	24.897,52	8	725,76
TOPLAM				0	0,00	1694,67	68.849,54	1694,67	68.849,54	1686,67	68.123,78	8	725,76

Tarih Aralığı: 01.01.2022 - 31.12.2022

İL VE İLÇENİN	ADI	NARLIDERE BELEDİYE BAŞKANLIĞI	KODU	4635	YILI	2022	
HARCAMA BİRİMİNİN	ADI	NARLIDERE BELEDİYESİ	KODU	463526	TAŞINIR I. DÜZEY DETAY KODU	150.08	İÇECEK GRUBU
MUHASEBE BİRİMİNİN	ADI	MALİ HİZMETLER MÜDÜRLÜĞÜ	KODU	46352640			

SIRA NO	TAŞINIR II. DÜZEY DETAY KODU	TAŞINIR II. DÜZEY DETAY ADI	ÖLÇÜ BİRİMİ	GEÇEN YILDAN DEVREDEN		YIL İÇİNDE GİREN		TOPLAM		YIL İÇİNDE ÇIKAN		GELECEK YILA DEVİR	
				MİKTARI	TUTARI	MİKTARI	TUTARI	MİKTARI	TUTARI	MİKTARI	TUTARI	MİKTARI	TUTARI
1	150.8.1	ALKOLSÜZ İÇECEKLER	AD	2266	11.097,21	4959	25.120,25	7225	36.217,46	6528	28.903,15	697	7.314,31
2	150.8.1	ALKOLSÜZ İÇECEKLER	KG	0	0,00	300	14.515,20	300	14.515,20	250	12.096,00	50	2.419,20
3	150.8.1	ALKOLSÜZ İÇECEKLER	KOL	0	0,00	100	702,00	100	702,00	100	702,00	0	0,00
4	150.8.1	ALKOLSÜZ İÇECEKLER	PK	19	492,48	10	284,15	29	776,63	29	776,63	0	0,00
TOPLAM				2285	11.589,69	5369	40.621,60	7654	52.211,29	6907	42.477,78	747	9.733,51

Tarih Aralığı: 01.01.2022 - 31.12.2022

İL VE İLÇENİN	ADI	NARLIDERE BELEDİYE BAŞKANLIĞI	KODU	4635	YILI	2022	
HARCAMA BİRİMİNİN	ADI	NARLIDERE BELEDİYESİ	KODU	463526	TAŞINIR I. DÜZEY DETAY KODU	150.10	ZIRAI MADDELER GRUBU
MUHASEBE BİRİMİNİN	ADI	MALİ HİZMETLER MÜDÜRLÜĞÜ	KODU	46352640			

SIRA NO	TAŞINIR II. DÜZEY DETAY KODU	TAŞINIR II. DÜZEY DETAY ADI	ÖLÇÜ BİRİMİ	GEÇEN YILDAN DEVREDEN		YIL İÇİNDE GİREN		TOPLAM		YIL İÇİNDE ÇIKAN		GELECEK YILA DEVİR	
				MİKTARI	TUTARI	MİKTARI	TUTARI	MİKTARI	TUTARI	MİKTARI	TUTARI	MİKTARI	TUTARI
1	150.10.1	TOHUM, FIDELER, FILIZLER, FIDANLAR VE ÇİÇEK TOHURLARI	KG	0	0,00	270	42.990,13	270	42.990,13	270	42.990,13	0	0,00
2	150.10.1	TOHUM, FIDELER, FILIZLER, FIDANLAR VE ÇİÇEK TOHURLARI	KG	0	0,00	280	32.502,31	280	32.502,31	280	32.502,31	0	0,00
3	150.10.2	GÜBRE, BITKİ GIDALARI VE BITKİ İLAÇLARI	KG	0	0,00	20	3.067,20	20	3.067,20	20	3.067,20	0	0,00
4	150.10.2	GÜBRE, BITKİ GIDALARI VE BITKİ İLAÇLARI	LT	0	0,00	379,2	114.048,00	379,2	114.048,00	379,2	114.048,00	0	0,00
5	150.10.3	HAŞERELERE KARŞI MÜCADELE ÜRÜNLERİ	AD	0	0,00	180	6.816,00	180	6.816,00	180	6.816,00	0	0,00
TOPLAM				0	0,00	1129,2	199.423,64	1129,2	199.423,64	1129,2	199.423,64	0	0,00

Tarih Aralığı: 01.01.2022 - 31.12.2022

İL VE İLÇENİN	ADI	NARLIDERE BELEDİYE BAŞKANLIĞI	KODU	4635	YILI	2022	
HARCAMA BİRİMİNİN	ADI	NARLIDERE BELEDİYESİ	KODU	463526	TAŞINIR I. DÜZEY DETAY KODU	150.11	YEM GRUBU
MUHASEBE BİRİMİNİN	ADI	MALİ HİZMETLER MÜDÜRLÜĞÜ	KODU	46352640			

SIRA NO	TAŞINIR II. DÜZEY DETAY KODU	TAŞINIR II. DÜZEY DETAY ADI	ÖLÇÜ BİRİMİ	GEÇEN YILDAN DEVREDEN		YIL İÇİNDE GİREN		TOPLAM		YIL İÇİNDE ÇIKAN		GELECEK YILA DEVİR	
				MİKTARI	TUTARI	MİKTARI	TUTARI	MİKTARI	TUTARI	MİKTARI	TUTARI	MİKTARI	TUTARI
1	150.11.4	KÖPEK VE KEDI YEMLERİ	AD	0	0,00	1050	55.755,00	1050	55.755,00	1050	55.755,00	0	0,00
TOPLAM				0	0,00	1050	55.755,00	1050	55.755,00	1050	55.755,00	0	0,00

Tarih Aralığı: 01.01.2022 - 31.12.2022

İL VE İLÇENİN	ADI	NARLIDERE BELEDİYE BAŞKANLIĞI	KODU	4635	YILI	2022	
HARCAMA BİRİMİNİN	ADI	NARLIDERE BELEDİYESİ	KODU	463526	TAŞINIR I. DÜZEY DETAY KODU	150.12	BAKIM ONARIM VE ÜRETİM MALZEMELERİ GRUBU
MUHASEBE BİRİMİNİN	ADI	MALİ HİZMETLER MÜDÜRLÜĞÜ	KODU	46352640			

SIRA NO	TAŞINIR II. DÜZEY DETAY KODU	TAŞINIR II. DÜZEY DETAY ADI	ÖLÇÜ BİRİMİ	GEÇEN YILDAN DEVREDEN		YIL İÇİNDE GİREN		TOPLAM		YIL İÇİNDE ÇIKAN		GELECEK YILA DEVİR	
				MİKTARI	TUTARI	MİKTARI	TUTARI	MİKTARI	TUTARI	MİKTARI	TUTARI	MİKTARI	TUTARI
1	150.12.1	KÜÇÜK EL ALETLERİ VE GEREÇLERİ	AD	571	7.192,40	3145	254.310,45	3716	261.502,85	3692	260.165,35	24	1.337,50
2	150.12.1	KÜÇÜK EL ALETLERİ VE GEREÇLERİ	KG	0	0,00	10	472,00	10	472,00	10	472,00	0	0,00
3	150.12.1	KÜÇÜK EL ALETLERİ VE GEREÇLERİ	LIT	0	0,00	2	967,60	2	967,60	2	967,60	0	0,00
4	150.12.1	KÜÇÜK EL ALETLERİ VE GEREÇLERİ	MET	0	0,00	300	6.726,00	300	6.726,00	300	6.726,00	0	0,00
5	150.12.1	KÜÇÜK EL ALETLERİ VE GEREÇLERİ	MT	0	0,00	12100	14.278,00	12100	14.278,00	12100	14.278,00	0	0,00
6	150.12.2	TUTTURUCULAR	AD	0	0,00	10228	37.291,20	10228	37.291,20	10228	37.291,20	0	0,00
7	150.12.3	KAPLAYICILAR	AD	0	0,00	2854	273.529,95	2854	273.529,95	2854	273.529,95	0	0,00
8	150.12.3	KAPLAYICILAR	GAL	0	0,00	200	4.956,00	200	4.956,00	200	4.956,00	0	0,00
9	150.12.3	KAPLAYICILAR	KĞ	0	0,00	60	4.956,00	60	4.956,00	60	4.956,00	0	0,00
10	150.12.3	KAPLAYICILAR	LT	0	0,00	5	3.835,00	5	3.835,00	5	3.835,00	0	0,00
11	150.12.3	KAPLAYICILAR	TOR	0	0,00	40	3.068,00	40	3.068,00	40	3.068,00	0	0,00
12	150.12.4	ELEKTRİK-ELEKTRONİK VE AYDINLATMA MALZEMELERİ	AD	800	1.734,60	5558	865.570,73	6358	867.305,33	4126	448.523,33	2232	418.782,00
13	150.12.4	ELEKTRİK-ELEKTRONİK VE AYDINLATMA MALZEMELERİ	MET	100	324,50	230	5.717,10	330	6.041,60	180	1.669,70	150	4.371,90
14	150.12.4	ELEKTRİK-ELEKTRONİK VE AYDINLATMA MALZEMELERİ	MT	100	271,40	805	21.240,00	905	21.511,40	905	21.511,40	0	0,00
15	150.12.6	METAL ÜRÜNLER	AD	213	1.140,00	5515	20.650,24	5728	21.790,24	5728	21.790,24	0	0,00
16	150.12.6	METAL ÜRÜNLER	KG	0	0,00	4620,98	90.620,45	4620,98	90.620,45	4620,98	90.620,45	0	0,00
17	150.12.6	METAL ÜRÜNLER	MET	0	0,00	1500	51.884,43	1500	51.884,43	1500	51.884,43	0	0,00
18	150.12.7	CAM ÜRÜNLER	AD	0	0,00	20	247,80	20	247,80	20	247,80	0	0,00
19	150.12.8	PLASTİK ÜRÜNLER	AD	0	0,00	1	472,00	1	472,00	1	472,00	0	0,00
20	150.12.10	KAYNAK MALZEMELERİ	AD	0	0,00	33	5.923,60	33	5.923,60	33	5.923,60	0	0,00
TOPLAM				1784	10.662,90	47226,98	1.666.716,55	49010,98	1.677.379,45	46604,98	1.252.888,05	2406	424.491,40

Tarih Aralığı: 01.01.2022 - 31.12.2022

İL VE İLÇENİN	ADI	NARLIDERE BELEDİYE BAŞKANLIĞI	KODU	4635	YILI	2022	
HARCAMA BİRİMİNİN	ADI	NARLIDERE BELEDİYESİ	KODU	463526	TAŞINIR I. DÜZEY DETAY KODU	150.13	YEDEK PARÇALAR GRUBU
MUHASEBE BİRİMİNİN	ADI	MALİ HİZMETLER MÜDÜRLÜĞÜ	KODU	46352640			

SIRA NO	TAŞINIR II. DÜZEY DETAY KODU	TAŞINIR II. DÜZEY DETAY ADI	ÖLÇÜ BİRİMİ	GEÇEN YILDAN DEVREDEN		YIL İÇİNDE GİREN		TOPLAM		YIL İÇİNDE ÇIKAN		GELECEK YILA DEVİR	
				MİKTARI	TUTARI	MİKTARI	TUTARI	MİKTARI	TUTARI	MİKTARI	TUTARI	MİKTARI	TUTARI
1	150.13.1	MAKİNELER VE ALETLER GRUBU YEDEK PARÇALARI	AD	5	62,50	441,35	284.844,32	446,35	284.906,82	442,35	284.856,82	4	50,00
2	150.13.2	CIHAZLAR VE ALETLER GRUBU YEDEK PARÇALARI	AD	0	0,00	61	2.596,00	61	2.596,00	61	2.596,00	0	0,00
3	150.13.3	TAŞITLAR GRUBU YEDEK PARÇALARI	AD	2066	236.067,26	4897,5	1.466.574,00	6963,5	1.702.641,26	6523,5	1.575.316,90	440	127.324,36
4	150.13.3	TAŞITLAR GRUBU YEDEK PARÇALARI	MET	0	0,00	120	13.593,60	120	13.593,60	120	13.593,60	0	0,00
5	150.13.3	TAŞITLAR GRUBU YEDEK PARÇALARI	MT	0	0,00	250	3.097,50	250	3.097,50	250	3.097,50	0	0,00
6	150.13.3	TAŞITLAR GRUBU YEDEK PARÇALARI	TK	0	0,00	2	17,70	2	17,70	2	17,70	0	0,00
7	150.13.3	TAŞITLAR GRUBU YEDEK PARÇALARI		0	0,00	1	1.770,00	1	1.770,00	1	1.770,00	0	0,00
8	150.13.4	BÜRO MAKİNELERİ GRUBU YEDEK PARÇALARI	AD	40	3.209,60	239	281.291,34	279	284.500,94	240	221.965,66	39	62.535,28
9	150.13.4	BÜRO MAKİNELERİ GRUBU YEDEK PARÇALARI	MET	0	0,00	2	2.596,00	2	2.596,00	2	2.596,00	0	0,00
10	150.13.4	BÜRO MAKİNELERİ GRUBU YEDEK PARÇALARI	PAK	0	0,00	3	354,00	3	354,00	3	354,00	0	0,00
11	150.13.4	BÜRO MAKİNELERİ GRUBU YEDEK PARÇALARI	TAK	0	0,00	1	1.298,00	1	1.298,00	1	1.298,00	0	0,00
12	150.13.5	SU VE SIHHİ TESİSATI YEDEK PARÇALARI	AD	0	0,00	6061	219.560,80	6061	219.560,80	6061	219.560,80	0	0,00
13	150.13.5	SU VE SIHHİ TESİSATI YEDEK PARÇALARI	MT	0	0,00	2150	15.930,00	2150	15.930,00	2150	15.930,00	0	0,00
TOPLAM				2111	239.339,36	14228,85	2.293.523,26	16339,85	2.532.862,62	15856,85	2.342.952,98	483	189.909,64

Tarih Aralığı: 01.01.2022 - 31.12.2022

İL VE İLÇENİN	ADI	NARLIDERE BELEDİYE BAŞKANLIĞI	KODU	4635	YILI	2022	
HARCAMA BİRİMİNİN	ADI	NARLIDERE BELEDİYESİ	KODU	463526	TAŞINIR I. DÜZEY DETAY KODU	150.14	NAKİL VASİTA VE LASTİKLER GRUBU
MUHASEBE BİRİMİNİN	ADI	MALİ HİZMETLER MÜDÜRLÜĞÜ	KODU	46352640			

SIRA NO	TAŞINIR II. DÜZEY DETAY KODU	TAŞINIR II. DÜZEY DETAY ADI	ÖLÇÜ BİRİMİ	GEÇEN YILDAN DEVREDEN		YIL İÇİNDE GİREN		TOPLAM		YIL İÇİNDE ÇIKAN		GELECEK YILA DEVİR	
				MİKTARI	TUTARI	MİKTARI	TUTARI	MİKTARI	TUTARI	MİKTARI	TUTARI	MİKTARI	TUTARI
1	150.14.1	OTOMOBİL LASTİKLERİ	AD	0	0,00	55	149.659,40	55	149.659,40	55	149.659,40	0	0,00
2	150.14.2	205.60R 16 YOL TİPİ LASTİK	AD	0	0,00	11	15.812,00	11	15.812,00	11	15.812,00	0	0,00
3	150.14.3	KAMYON, OTOBÜS LASTİKLERİ	AD	0	0,00	16	88.146,00	16	88.146,00	16	88.146,00	0	0,00
4	150.14.4	TRAKTÖR VE İŞ MAKİNESİ LASTİKLERİ	AD	0	0,00	2	2.832,00	2	2.832,00	2	2.832,00	0	0,00
TOPLAM				0	0,00	84	256.449,40	84	256.449,40	84	256.449,40	0	0,00

Tarih Aralığı: 01.01.2022 - 31.12.2022

İL VE İLÇENİN	ADI	NARLIDERE BELEDİYE BAŞKANLIĞI	KODU	4635	YILI	2022	
HARCAMA BİRİMİNİN	ADI	NARLIDERE BELEDİYESİ	KODU	463526	TAŞINIR I. DÜZEY DETAY KODU	150.15	DEĞİŞİM, BAĞIŞ VE SATIŞ AMAÇLI YAYINLAR GRUBU
MUHASEBE BİRİMİNİN	ADI	MALİ HİZMETLER MÜDÜRLÜĞÜ	KODU	46352640			

SIRA NO	TAŞINIR II. DÜZEY DETAY KODU	TAŞINIR II. DÜZEY DETAY ADI	ÖLÇÜ BİRİMİ	GEÇEN YILDAN DEVREDEN		YIL İÇİNDE GİREN		TOPLAM		YIL İÇİNDE ÇIKAN		GELECEK YILA DEVİR	
				MİKTARI	TUTARI	MİKTARI	TUTARI	MİKTARI	TUTARI	MİKTARI	TUTARI	MİKTARI	TUTARI
1	150.15.1	BASILI YAYINLAR	AD	0	0,00	75	14.795,00	75	14.795,00	75	14.795,00	0	0,00
TOPLAM				0	0,00	75	14.795,00	75	14.795,00	75	14.795,00	0	0,00

Tarih Aralığı: 01.01.2022 - 31.12.2022

İL VE İLÇENİN	ADI	NARLIDERE BELEDİYE BAŞKANLIĞI	KODU	4635	YILI	2022	
HARCAMA BİRİMİNİN	ADI	NARLIDERE BELEDİYESİ	KODU	463526	TAŞINIR I. DÜZEY DETAY KODU	150. 99	DİĞER TÜKETİM AMAÇLI MALZEMELER
MUHASEBE BİRİMİNİN	ADI	MALİ HİZMETLER MÜDÜRLÜĞÜ	KODU	46352640			

SIRA NO	TAŞINIR II. DÜZEY DETAY KODU	TAŞINIR II. DÜZEY DETAY ADI	ÖLÇÜ BİRİMİ	GEÇEN YILDAN DEVREDEN		YIL İÇİNDE GİREN		TOPLAM		YIL İÇİNDE ÇIKAN		GELECEK YILA DEVİR	
				MİKTARI	TUTARI	MİKTARI	TUTARI	MİKTARI	TUTARI	MİKTARI	TUTARI	MİKTARI	TUTARI
1	150.99.1		AD	563	14.592,96	0	0,00	563	14.592,96	40	1.036,80	523	13.556,16
2	150.99.3	GÜVENLİK, KORUNMA VE GÖSTERİ AMAÇLI TÜKETİM MALZEMELERİ	AD	0	0,00	8115	120.538,08	8115	120.538,08	8115	120.538,08	0	0,00
3	150.99.3	GÜVENLİK, KORUNMA VE GÖSTERİ AMAÇLI TÜKETİM MALZEMELERİ		0	0,00	1000	500,04	1000	500,04	1000	500,04	0	0,00
4	150.99.4	EGİTİM VE ÖĞRETİM AMAÇLI KULLANILAN MADDE VE MALZEME	AD	850	28.084,00	0	0,00	850	28.084,00	850	28.084,00	0	0,00
5	150.99.5	SAHNE DEKOR, KOSTÜM VE AKSESUARLARI	AD	0	0,00	55	13.304,50	55	13.304,50	55	13.304,50	0	0,00
6	150.99.7	SOSYAL YARDIM AMAÇLI TAŞINIRLAR	AD	0	0,00	7722	118.745,00	7722	118.745,00	7722	118.745,00	0	0,00
7	150.99.8	HALKA AÇIK ALANLARDA KULLANILMAK ÜZERE EDİNİLEN TAŞINIR)1.5 Å	AD	0	0,00	4298	949.784,60	4298	949.784,60	4298	949.784,60	0	0,00
TOPLAM				1413	42.676,96	21190	1.202.872,22	22603	1.245.549,18	22080	1.231.993,02	523	13.556,16
GENEL TOPLAM				149.633	1.005.593,04	507.687	14.369.414,86	657.320	15.375.007,90	586.479	13.579.159,44	70.841	1.795.848,46

Defter kayıtlarına ve sayım sonuçlarına uygundur.	Belge - cetvel ve kayıtlara uygunluğu kontrol edilmiştir.	Birim kayıtlarına uygundur.	Muhasebe kayıtlarına uygundur.
TAŞINIR KAYIT YETKİLİSİ	TAŞINIR KONTROL YETKİLİSİ	BİRİM YETKİLİSİ	MUHASEBE YETKİLİSİ/YRD
Adı Soyadı			
İmza-Mühür			
		Kayıtlara uygundur	
		HARCAMA YETKİLİSİ	
	Adı Soyadı		
	İmza-Mühür		

T.M.Y. Örnek No:14



T.C.
NARLIDERE BELEDİYE BAŞKANLIĞI
TAŞINIR HESAP CETVELİ

Tarih : 01.01.2022 - 31.12.2022

Rapor Tarih 31.12.2022

İL VE İLÇENİN	ADI	NARLIDERE BELEDİYE BAŞKANLIĞI		KODU	4635		YILI		2022			
İDARENİN	ADI	NARLIDERE BELEDİYESİ		KODU	463526		TAŞINIR I. DÜZEY DETAY KODU		253.02	MAKİNELER VE ALETLER GRUBU		
TAŞINIR II. DÜZEY DETAY KODU	TAŞINIR II. DÜZEY DETAY ADI	ÖLÇÜ BİRİMİ	GEÇEN YILDAN DEVREDEN		YIL İÇİNDE GİREN		TOPLAM		YIL İÇİNDE ÇIKAN		GELECEK YILA DEVİR	
			MİKTARI	TUTARI	MİKTARI	TUTARI	MİKTARI	TUTARI	MİKTARI	TUTARI	MİKTARI	TUTARI
253.2.1	TARIM VE ORMANCILIK MAKİNELERİ VE ALETLERİ	AD	33	91.786,02	14	138.145,00	47	229.931,02	6	13.812,00	41	216.119,02
253.2.2	İNŞAAT MAKİNELERİ VE ALETLERİ	AD	9	28.890,30	0	0,00	9	28.890,30	2	944,00	7	27.946,30
253.2.3	ATÖLYE MAKİNELERİ VE ALETLERİ	AD	64	54.233,44	1	4.580,00	65	58.813,44	13	1.258,09	52	57.555,35
253.2.4	İŞ MAKİNELERİ VE ALETLERİ	AD	16	303.106,74	1	22.420,00	17	325.526,74	4	21.361,06	13	304.165,68
253.2.4	İŞ MAKİNELERİ VE ALETLERİ		1	127.015,20	0	0,00	1	127.015,20	0	0,00	1	127.015,20
253.2.5	GÜÇ ELEKTRONİĞİ VE BASINÇLI MAKİNELER İLE ALETLERİ	AD	38	218.431,52	2	46.492,00	40	264.923,52	4	17.625,00	36	247.298,52
253.2.7	PAKETLEME MAKİNELERİ	AD	1	29,00	0	0,00	1	29,00	0	0,00	1	29,00
253.2.9	AYIRMA, SINIFLANDIRMA MAKİNELERİ	AD	3	22.508,50	0	0,00	3	22.508,50	1	4.336,50	2	18.172,00
253.2.10	MATBAACILIKTA KULLANILAN MAKİNE VE ALETLER	AD	9	10.274,23	0	0,00	9	10.274,23	1	1.168,20	8	9.106,03
TOPLAM			174	856.274,95	18	211.637,00	192	1.067.911,95	31	60.504,85	161	1.007.407,10

İL VE İLÇENİN	ADI	NARLIDERE BELEDİYE BAŞKANLIĞI	KODU	4635	YILI	2022						
İDARENİN	ADI	NARLIDERE BELEDİYESİ	KODU	463526	TAŞINIR I. DÜZEY DETAY KODU	253.03	CIHAZLAR VE ALETLER GRUBU					
TAŞINIR II. DÜZEY DETAY KODU	TAŞINIR II. DÜZEY DETAY ADI	ÖLÇÜ BİRİMİ	GEÇEN YILDAN DEVREDEN		YIL İÇİNDE GİREN		TOPLAM		YIL İÇİNDE ÇIKAN		GELECEK YILA DEVİR	
			MİKTARI	TUTARI	MİKTARI	TUTARI	MİKTARI	TUTARI	MİKTARI	TUTARI	MİKTARI	TUTARI
253.3.1	YIKAMA, TEMİZLEME VE ÜTÜLEME CİHAZ VE ARAÇLARI	AD	6	122.643,00	0	0,00	6	122.643,00	0	0,00	6	122.643,00
253.3.2	BESLENME/GIDA VE MUTFAK CİHAZ VE ALETLERİ	AD	79	100.544,68	7	12.893,00	86	113.437,68	5	7.114,32	81	106.323,36
253.3.4	ÖLÇÜM, TARTI, ÇİZİM CİHAZLARI VE ALETLERİ	AD	8	11.024,03	0	0,00	8	11.024,03	2	2.183,01	6	8.841,02
253.3.5	TIBBİ VE BİYOLOJİK AMAÇLI KULLANILAN CİHAZLAR VE ALETLER	AD	102	80.621,01	0	0,00	102	80.621,01	0	0,00	102	80.621,01
253.3.5	TIBBİ VE BİYOLOJİK AMAÇLI KULLANILAN CİHAZLAR VE ALETLER		2	2.970,00	0	0,00	2	2.970,00	0	0,00	2	2.970,00
253.3.6	ARAŞTIRMA VE ÜRETİM AMAÇLI CİHAZLARI VE ALETLERİ	AD	69	52.635,35	0	0,00	69	52.635,35	0	0,00	69	52.635,35
253.3.7	MÜZİK ALETLERİ VE AKSESUARLARI	AD	122	81.375,78	12	10.030,00	134	91.405,78	14	2.220,00	120	89.185,78
253.3.8	SPOR AMAÇLI KULLANILAN CİHAZ VE ALETLER	AD	8	4.679,00	0	0,00	8	4.679,00	0	0,00	8	4.679,00
TOPLAM			396	456.492,85	19	22.923,00	415	479.415,85	21	11.517,33	394	467.898,52
İL VE İLÇENİN	ADI	NARLIDERE BELEDİYE BAŞKANLIĞI	KODU	4635	YILI	2022						
İDARENİN	ADI	NARLIDERE BELEDİYESİ	KODU	463526	TAŞINIR I. DÜZEY DETAY KODU	254.01	KARAYOLU TAŞITLARI GRUBU					
TAŞINIR II. DÜZEY DETAY KODU	TAŞINIR II. DÜZEY DETAY ADI	ÖLÇÜ BİRİMİ	GEÇEN YILDAN DEVREDEN		YIL İÇİNDE GİREN		TOPLAM		YIL İÇİNDE ÇIKAN		GELECEK YILA DEVİR	
			MİKTARI	TUTARI	MİKTARI	TUTARI	MİKTARI	TUTARI	MİKTARI	TUTARI	MİKTARI	TUTARI
254.1.1	OTOMOBİLLER	AD	13	716.506,08	0	0,00	13	716.506,08	0	0,00	13	716.506,08
254.1.2	YOLCU TAŞIMA ARAÇLARI	AD	9	534.184,13	0	0,00	9	534.184,13	0	0,00	9	534.184,13
254.1.3	YÜK TAŞIMA ARAÇLARI	AD	26	2.218.920,21	0	0,00	26	2.218.920,21	0	0,00	26	2.218.920,21
254.1.3	YÜK TAŞIMA ARAÇLARI		2	224.278,16	0	0,00	2	224.278,16	0	0,00	2	224.278,16
254.1.4	ARAZI TAŞITLARI	AD	2	41.855,00	0	0,00	2	41.855,00	0	0,00	2	41.855,00
254.1.5	ÖZEL AMAÇLI TAŞITLAR	AD	16	3.572.091,02	0	0,00	16	3.572.091,02	0	0,00	16	3.572.091,02
254.1.7	MOTORSUZ KARA ARAÇLARI	AD	3	3.678,12	0	0,00	3	3.678,12	0	0,00	3	3.678,12
TOPLAM			71	7.311.512,72	0	0,00	71	7.311.512,72	0	0,00	71	7.311.512,72

İL VE İLÇENİN	ADI	NARLIDERE BELEDİYE BAŞKANLIĞI	KODU	4635	YILI	2022						
İDARENİN	ADI	NARLIDERE BELEDİYESİ	KODU	463526	TAŞINIR I. DÜZEY DETAY KODU	255.01	DÖŞEME VE MEFRUŞAT GRUBU					
TAŞINIR II. DÜZEY DETAY KODU	TAŞINIR II. DÜZEY DETAY ADI	ÖLÇÜ BİRİMİ	GEÇEN YILDAN DEVREDEN		YIL İÇİNDE GİREN		TOPLAM		YIL İÇİNDE ÇIKAN		GELECEK YILA DEVİR	
			MİKTARI	TUTARI	MİKTARI	TUTARI	MİKTARI	TUTARI	MİKTARI	TUTARI	MİKTARI	TUTARI
255.1.1	DÖŞEME DEMİRBAŞLARI	AD	37	81.751,00	0	0,00	37	81.751,00	0	0,00	37	81.751,00
255.1.2	TEMSİL VE TÖREN DEMİRBAŞLARI	AD	341	107.949,41	136	48.762,00	477	156.711,41	69	16.444,08	408	140.267,33
255.1.3	KORUYUCU GIYSI VE MALZEMELER	AD	4	681,19	0	0,00	4	681,19	2	34,51	2	646,68
255.1.4	SEYAHAT, MUHAFAZA VE TAŞIMA AMAÇLI DEMİRBAŞ NİTELİĞİND	AD	7	12.334,73	0	0,00	7	12.334,73	1	50,00	6	12.284,73
255.1.5	HASTANEDE KULLANILAN DEMİRBAŞ NİTELİĞİNDEKİ TAŞINIRLAR	AD	7	3.646,49	1	6.276,00	8	9.922,49	0	0,00	8	9.922,49
255.1.5	HASTANEDE KULLANILAN DEMİRBAŞ NİTELİĞİNDEKİ TAŞINIRLAR		1	2.970,00	0	0,00	1	2.970,00	0	0,00	1	2.970,00
TOPLAM			397	209.332,82	137	55.038,00	534	264.370,82	72	16.528,59	462	247.842,23
İL VE İLÇENİN	ADI	NARLIDERE BELEDİYE BAŞKANLIĞI	KODU	4635	YILI	2022						
İDARENİN	ADI	NARLIDERE BELEDİYESİ	KODU	463526	TAŞINIR I. DÜZEY DETAY KODU	255.02	BÜRO MAKİNELERİ GRUBU					
TAŞINIR II. DÜZEY DETAY KODU	TAŞINIR II. DÜZEY DETAY ADI	ÖLÇÜ BİRİMİ	GEÇEN YILDAN DEVREDEN		YIL İÇİNDE GİREN		TOPLAM		YIL İÇİNDE ÇIKAN		GELECEK YILA DEVİR	
			MİKTARI	TUTARI	MİKTARI	TUTARI	MİKTARI	TUTARI	MİKTARI	TUTARI	MİKTARI	TUTARI
255.2.1	BİLGISAYARLAR VE SUNUCULAR	AD	218	899.857,90	21	531.413,00	239	1.431.270,90	3	5.948,32	236	1.425.322,58
255.2.2	BİLGISAYAR ÇEVRE BİRLERİ	AD	167	428.792,55	7	49.324,00	174	478.116,55	3	1.032,10	171	477.084,45
255.2.3	TEKSİR VE ÇOĞALTMA MAKİNELERİ	AD	33	307.770,69	1	63.720,00	34	371.490,69	0	0,00	34	371.490,69
255.2.4	HABERLEŞME CİHAZLARI	AD	298	291.723,30	1	39.294,00	299	331.017,30	94	29.654,31	205	301.362,99
255.2.5	SES, GÖRÜNTÜ VE SUNUM CİHAZLARI	AD	167	333.825,49	21	223.765,44	188	557.590,93	9	7.778,75	179	549.812,18
255.2.5	SES, GÖRÜNTÜ VE SUNUM CİHAZLARI		2	3.512,16	0	0,00	2	3.512,16	0	0,00	2	3.512,16
255.2.6	AYDINLATMA CİHAZLARI	AD	3	5.982,04	0	0,00	3	5.982,04	0	0,00	3	5.982,04
255.2.99	DİĞER BÜRO MAKİNELERİ VE ALETLERİ GRUBU	AD	199	403.623,15	10	199.932,12	209	603.555,27	15	956,50	194	602.598,77
TOPLAM			1087	2.675.087,28	61	1.107.448,56	1148	3.782.535,84	124	45.369,98	1024	3.737.165,86

İL VE İLÇENİN	ADI	NARLIDERE BELEDİYE BAŞKANLIĞI				KODU	4635		YILI		2022	
İDARENİN	ADI	NARLIDERE BELEDİYESİ				KODU	463526		TAŞINIR I. DÜZEY DETAY KODU	255.03	MOBİLYALAR GRUBU	
TAŞINIR II. DÜZEY DETAY KODU	TAŞINIR II. DÜZEY DETAY ADI	ÖLÇÜ BİRİMİ	GEÇEN YILDAN DEVREDEN		YIL İÇİNDE GİREN		TOPLAM		YIL İÇİNDE ÇIKAN		GELECEK YILA DEVİR	
			MİKTARI	TUTARI	MİKTARI	TUTARI	MİKTARI	TUTARI	MİKTARI	TUTARI	MİKTARI	TUTARI
255.3.1	BÜRO MOBİLYALARI	AD	5660	1.268.280,74	407	306.758,20	6067	1.575.038,94	1300	155.124,75	4767	1.419.914,19
255.3.1	BÜRO MOBİLYALARI		1	5.298,20	0	0,00	1	5.298,20	0	0,00	1	5.298,20
255.3.2	MISAFIRHANE, KONAKLAMA VE BARINMA AMAÇLI MOBİLYALAR	AD	31	30.503,02	0	0,00	31	30.503,02	15	13.690,68	16	16.812,34
255.3.3	KAFETERYA VE YEMEKHANE MOBİLYALARI	AD	270	21.682,93	0	0,00	270	21.682,93	103	13.125,53	167	8.557,40
255.3.5	SEMINER VE SUNUM AMAÇLI ÜRÜNLER	AD	14	39.379,40	0	0,00	14	39.379,40	2	188,80	12	39.190,60
TOPLAM			5976	1.365.144,29	407	306.758,20	6383	1.671.902,49	1420	182.129,76	4963	1.489.772,73
İL VE İLÇENİN	ADI	NARLIDERE BELEDİYE BAŞKANLIĞI				KODU	4635		YILI		2022	
İDARENİN	ADI	NARLIDERE BELEDİYESİ				KODU	463526		TAŞINIR I. DÜZEY DETAY KODU	255.04	BESLENME/GIDA VE MUTFAK DEMİRBAŞLARI GRUBU	
TAŞINIR II. DÜZEY DETAY KODU	TAŞINIR II. DÜZEY DETAY ADI	ÖLÇÜ BİRİMİ	GEÇEN YILDAN DEVREDEN		YIL İÇİNDE GİREN		TOPLAM		YIL İÇİNDE ÇIKAN		GELECEK YILA DEVİR	
			MİKTARI	TUTARI	MİKTARI	TUTARI	MİKTARI	TUTARI	MİKTARI	TUTARI	MİKTARI	TUTARI
255.4.1	YEMEK HAZIRLAMA EKİPMANLARI	AD	4	6.329,00	0	0,00	4	6.329,00	0	0,00	4	6.329,00
TOPLAM			4	6.329,00	0	0,00	4	6.329,00	0	0,00	4	6.329,00
İL VE İLÇENİN	ADI	NARLIDERE BELEDİYE BAŞKANLIĞI				KODU	4635		YILI		2022	
İDARENİN	ADI	NARLIDERE BELEDİYESİ				KODU	463526		TAŞINIR I. DÜZEY DETAY KODU	255.06	TARİHİ VEYA SANAT DEĞERİ OLAN DEMİRBAŞLAR GRUBU	
TAŞINIR II. DÜZEY DETAY KODU	TAŞINIR II. DÜZEY DETAY ADI	ÖLÇÜ BİRİMİ	GEÇEN YILDAN DEVREDEN		YIL İÇİNDE GİREN		TOPLAM		YIL İÇİNDE ÇIKAN		GELECEK YILA DEVİR	
			MİKTARI	TUTARI	MİKTARI	TUTARI	MİKTARI	TUTARI	MİKTARI	TUTARI	MİKTARI	TUTARI
255.6.3	GELENEKSEL TÜRK SÜSLEMELERİ	AD	28	778,80	0	0,00	28	778,80	0	0,00	28	778,80
255.6.4	GÜZEL SANAT ESERLERİ	AD	27	173.826,93	0	0,00	27	173.826,93	3	0,30	24	173.826,63
255.6.7	TABLETLER	AD	2	5.727,72	0	0,00	2	5.727,72	0	0,00	2	5.727,72
TOPLAM			57	180.333,45	0	0,00	57	180.333,45	3	0,30	54	180.333,15

İL VE İLÇENİN	ADI	NARLIDERE BELEDİYE BAŞKANLIĞI				KODU	4635		YILI		2022	
İDARENİN	ADI	NARLIDERE BELEDİYESİ				KODU	463526		TAŞINIR I. DÜZEY DETAY KODU	255.07	KÜTÜPHANE DEMİRBAŞLARI GRUBU	
TAŞINIR II. DÜZEY DETAY KODU	TAŞINIR II. DÜZEY DETAY ADI	ÖLÇÜ BİRİMİ	GEÇEN YILDAN DEVREDEN		YIL İÇİNDE GİREN		TOPLAM		YIL İÇİNDE ÇIKAN		GELECEK YILA DEVİR	
			MİKTARI	TUTARI	MİKTARI	TUTARI	MİKTARI	TUTARI	MİKTARI	TUTARI	MİKTARI	TUTARI
255.7.1	KÜTÜPHANE MOBİLYALARI	AD	1	2.360,00	0	0,00	1	2.360,00	0	0,00	1	2.360,00
255.7.2	BASILYI YAYINLAR	AD	600	16.251,18	0	0,00	600	16.251,18	469	4.056,00	131	12.195,18
255.7.4	BİLGİ SAKLAMA ÜNİTELERİ	AD	13	28.971,36	0	0,00	13	28.971,36	0	0,00	13	28.971,36
TOPLAM			614	47.582,54	0	0,00	614	47.582,54	469	4.056,00	145	43.526,54
İL VE İLÇENİN	ADI	NARLIDERE BELEDİYE BAŞKANLIĞI				KODU	4635		YILI		2022	
İDARENİN	ADI	NARLIDERE BELEDİYESİ				KODU	463526		TAŞINIR I. DÜZEY DETAY KODU	255.08	EĞİTİM DEMİRBAŞLARI GRUBU	
TAŞINIR II. DÜZEY DETAY KODU	TAŞINIR II. DÜZEY DETAY ADI	ÖLÇÜ BİRİMİ	GEÇEN YILDAN DEVREDEN		YIL İÇİNDE GİREN		TOPLAM		YIL İÇİNDE ÇIKAN		GELECEK YILA DEVİR	
			MİKTARI	TUTARI	MİKTARI	TUTARI	MİKTARI	TUTARI	MİKTARI	TUTARI	MİKTARI	TUTARI
255.8.1	EĞİTİM MOBİLYALARI VE DONANIMLARI	AD	27	23.431,79	0	0,00	27	23.431,79	6	4.737,74	21	18.694,05
255.8.2	ÖĞRENMEYİ KOLAYLAŞTIRICI EKİPMANLAR	AD	7	21.343,70	0	0,00	7	21.343,70	0	0,00	7	21.343,70
255.8.3	DERSLİK SÜSLEMELERİ	AD	1	708,00	0	0,00	1	708,00	0	0,00	1	708,00
255.8.4	OKUL BAHÇESİ VE OYUN DEMİRBAŞLARI	AD	6	1.205,96	0	0,00	6	1.205,96	0	0,00	6	1.205,96
TOPLAM			41	46.689,45	0	0,00	41	46.689,45	6	4.737,74	35	41.951,71
İL VE İLÇENİN	ADI	NARLIDERE BELEDİYE BAŞKANLIĞI				KODU	4635		YILI		2022	
İDARENİN	ADI	NARLIDERE BELEDİYESİ				KODU	463526		TAŞINIR I. DÜZEY DETAY KODU	255.09	SPOR AMAÇLI KULLANILAN DEMİRBAŞLAR GRUBU	
TAŞINIR II. DÜZEY DETAY KODU	TAŞINIR II. DÜZEY DETAY ADI	ÖLÇÜ BİRİMİ	GEÇEN YILDAN DEVREDEN		YIL İÇİNDE GİREN		TOPLAM		YIL İÇİNDE ÇIKAN		GELECEK YILA DEVİR	
			MİKTARI	TUTARI	MİKTARI	TUTARI	MİKTARI	TUTARI	MİKTARI	TUTARI	MİKTARI	TUTARI
255.9.1	DOĞA SPORLARINDA KULLANILAN DEMİRBAŞLAR	AD	0	0,00	2	1.600,08	2	1.600,08	0	0,00	2	1.600,08
255.9.2	SALON SPORLARINDA KULLANILAN DEMİRBAŞLAR	AD	4	8.238,50	0	0,00	4	8.238,50	0	0,00	4	8.238,50
255.9.3	SAHA SPORLARINDA KULLANILAN DEMİRBAŞLAR	AD	1	672,60	0	0,00	1	672,60	0	0,00	1	672,60
255.9.99	DİĞER SPOR AMAÇLI KULLANILAN DEMİRBAŞLAR	AD	3	268,51	0	0,00	3	268,51	0	0,00	3	268,51
TOPLAM			8	9.179,61	2	1.600,08	10	10.779,69	0	0,00	10	10.779,69

İL VE İLÇENİN	ADI	NARLIDERE BELEDİYE BAŞKANLIĞI				KODU	4635		YILI		2022	
İDARENİN	ADI	NARLIDERE BELEDİYESİ				KODU	463526		TAŞINIR I. DÜZEY DETAY KODU	255. 10	GÜVENLİK, KONTROL VE TEDBİR AMAÇLI DEMİRBAŞLAR GRUBU	
TAŞINIR II. DÜZEY DETAY KODU	TAŞINIR II. DÜZEY DETAY ADI	ÖLÇÜ BİRİMİ	GEÇEN YILDAN DEVREDEN		YIL İÇİNDE GİREN		TOPLAM		YIL İÇİNDE ÇIKAN		GELECEK YILA DEVİR	
			MİKTARI	TUTARI	MİKTARI	TUTARI	MİKTARI	TUTARI	MİKTARI	TUTARI	MİKTARI	TUTARI
255.10.1	GÜVENLİK VE KORUNMA AMAÇLI ARAÇLAR	AD	4	4.287,80	0	0,00	4	4.287,80	0	0,00	4	4.287,80
255.10.2	KONTROL VE GÜVENLİK SİSTEMLERİ	AD	197	229.649,00	42	115.791,04	239	345.440,04	13	4.180,00	226	341.260,04
255.10.3	YANGIN SÖNDÜRME VE TEDBİR CİHAZ VE ARAÇLARI	AD	74	32.301,55	0	0,00	74	32.301,55	0	0,00	74	32.301,55
TOPLAM			275	266.238,35	42	115.791,04	317	382.029,39	13	4.180,00	304	377.849,39
İL VE İLÇENİN	ADI	NARLIDERE BELEDİYE BAŞKANLIĞI				KODU	4635		YILI		2022	
İDARENİN	ADI	NARLIDERE BELEDİYESİ				KODU	463526		TAŞINIR I. DÜZEY DETAY KODU	255. 11	DEMİRBAŞ NİTELİĞİNDEKİ SÜS EŞYALARI	
TAŞINIR II. DÜZEY DETAY KODU	TAŞINIR II. DÜZEY DETAY ADI	ÖLÇÜ BİRİMİ	GEÇEN YILDAN DEVREDEN		YIL İÇİNDE GİREN		TOPLAM		YIL İÇİNDE ÇIKAN		GELECEK YILA DEVİR	
			MİKTARI	TUTARI	MİKTARI	TUTARI	MİKTARI	TUTARI	MİKTARI	TUTARI	MİKTARI	TUTARI
255.11.2	DUVARDA SERGİLENE N SÜS EŞYALARI	AD	164	22.667,88	0	0,00	164	22.667,88	94	3.328,78	70	19.339,10
TOPLAM			164	22.667,88	0	0,00	164	22.667,88	94	3.328,78	70	19.339,10
İL VE İLÇENİN	ADI	NARLIDERE BELEDİYE BAŞKANLIĞI				KODU	4635		YILI		2022	
İDARENİN	ADI	NARLIDERE BELEDİYESİ				KODU	463526		TAŞINIR I. DÜZEY DETAY KODU	255. 12	KULLANIMDA OLAN DEMİRBAŞ NİTELİĞİNDEKİ DEĞERLİ EŞYALAR	
TAŞINIR II. DÜZEY DETAY KODU	TAŞINIR II. DÜZEY DETAY ADI	ÖLÇÜ BİRİMİ	GEÇEN YILDAN DEVREDEN		YIL İÇİNDE GİREN		TOPLAM		YIL İÇİNDE ÇIKAN		GELECEK YILA DEVİR	
			MİKTARI	TUTARI	MİKTARI	TUTARI	MİKTARI	TUTARI	MİKTARI	TUTARI	MİKTARI	TUTARI
255.12.2	BÜRO MALZEMELERİ	AD	4	1.534,04	0	0,00	4	1.534,04	2	354,04	2	1.180,00
TOPLAM			4	1.534,04	0	0,00	4	1.534,04	2	354,04	2	1.180,00

İL VE İLÇENİN	ADI	NARLIDERE BELEDİYE BAŞKANLIĞI				KODU	4635		YILI	2022			
İDARENİN	ADI	NARLIDERE BELEDİYESİ				KODU	463526		TAŞINIR I. DÜZEY DETAY KODU	255.99	DİĞER DEMİRBAŞLAR GRUBU		
TAŞINIR II. DÜZEY DETAY KODU	TAŞINIR II. DÜZEY DETAY ADI	ÖLÇÜ BİRİMİ	GEÇEN YILDAN DEVREDEDEN		YIL İÇİNDE GİREN		TOPLAM		YIL İÇİNDE ÇIKAN		GELECEK YILA DEVİR		
			MİKTARI	TUTARI	MİKTARI	TUTARI	MİKTARI	TUTARI	MİKTARI	TUTARI	MİKTARI	TUTARI	
255.99.1	SEYYAR KULUBE, KABİN, BÜFE, SANDIK VE KAFESLER	AD	9	236.990,00	6	67.224,60	15	304.214,60	0	0,00	15	304.214,60	
255.99.2	SEYYAR TANKLAR VE TÜPLER	AD	4	6.087,31	0	0,00	4	6.087,31	0	0,00	4	6.087,31	
255.99.3	SERGİLEME VE TANITIM AMAÇLI TAŞINIRLAR	AD	51	4.525,30	0	0,00	51	4.525,30	0	0,00	51	4.525,30	
TOPLAM			64	247.602,61	6	67.224,60	70	314.827,21	0	0,00	70	314.827,21	
GENEL TOPLAM			9.332	13.702.001,84	692	1.888.420,48	10.024	15.590.422,32	2.255	332.707,37	7.769	15.257.714,95	
Yukarıdaki miktar ve tutarlar Harcama Birimi Taşınır Yönetim Hesabı Cetvellerinde gösterilen miktar ve tutarlarla uyumludur./...../.....													
TAŞINIR KONSOLİDE GÖREVLİSİ													
ADI, SOYADI:													
ÜNVANI:													
İMZA/MÜHÜR:													

T.M.Y. Örnek No:15

İDARE
TAŞINIR MAL
YÖNETİMİ
AYRINTILI
HESAP
CETVELİ
(ÖRNEK NO-16)

T.C.
NARLIDERE BELEDİYE BAŞKANLIĞI
İDARE TAŞINIR MAL YÖNETİMİ AYRINTILI HESAP CETVELİ

Tarih : 01.01.2022 - 31.12.2022

Rapor Tarih : 31.12.2022

İDARENİN	ADI	NARLIDERE BELEDİYESİ	KODU	46.35.26.0.0.0	TAŞINIR I. DÜZEY DETAY KODU	150. 01.KIRTASIYE MALZEMELERİ GRUBU	YILI	2022				
TAŞINIR II. DÜZEY DETAY KODU	TAŞINIR II. DÜZEY DETAY ADI	ÖLÇÜ BİRİMİ	GEÇEN YILDAN DEVREDEN		YIL İÇİNDE GİREN		TOPLAM		YIL İÇİNDE ÇIKAN		GELECEK YILA DEVİR	
			MİKTARI	TUTARI	MİKTARI	TUTARI	MİKTARI	TUTARI	MİKTARI	TUTARI	MİKTARI	TUTARI
150.1.1	YAZI ARAÇLARI	AD	4382	18.908,52	665	4.923,34	5047	23.831,86	1661	5.355,03	3386	18476,83142
150.1.2	YAZIM, ÇİZİM VE ÖLÇÜM ARAÇ VE MALZEMELERİ	AD	10	15,44	60	4.012,00	70	4.027,44	70	4.027,45	0	0,00
150.1.2	YAZIM, ÇİZİM VE ÖLÇÜM ARAÇ VE MALZEMELERİ	TOP	25	100,30	0	0,00	25	100,30	25	100,30	0	0,00
150.1.3	KAĞIT ÜRÜNLER	AD	22018	22.293,82	36590	269.364,70	58608	291.658,52	47183	276.352,84	11425	15.305,68
150.1.3	KAĞIT ÜRÜNLER	PK	27	1.455,30	0	0,00	27	1.455,30	3	23,70	24	1.431,60
150.1.3	KAĞIT ÜRÜNLER	TOP	1583	27.160,92	250	18.360,00	1833	45.520,92	1229	20.466,92	604	25.054,00
150.1.4	YAZICI, FAKSİMİLE CİHAZI, FOTOKOPI VE BASKI MAKİNESİ MAL	AD	405	74.262,98	97	196.281,20	502	270.544,18	123	70.073,43	379	200.470,75
150.1.5	KAĞIT TUTTURUCULARI, TUTKALLAR VE BANTLAR	AD	460	895,54	109	2.034,32	569	2.929,86	319	2.673,56	250	256,30
150.1.5	KAĞIT TUTTURUCULARI, TUTKALLAR VE BANTLAR	KUT	282	722,51	100	377,60	382	1.100,11	330	909,54	52	190,57
150.1.5	KAĞIT TUTTURUCULARI, TUTKALLAR VE BANTLAR	RUL	9	90,27	0	0,00	9	90,27	9	90,27	0	0,00
150.1.6	YAZI DÜZELTİCİLER	AD	115	225,42	0	0,00	115	225,42	105	202,01	10	23,42
150.1.7	KÜÇÜK KIRTASIYE GEREÇ VE MALZEMELERİ	AD	1278	14.644,56	1551	9.135,56	2829	23.780,12	2017	15.080,57	812	8.699,55
150.1.8	BİLİŞİM MALZEMELERİ	AD	0	0,00	36	24.835,64	36	24.835,64	36	24.835,64	0	0,00
TOPLAM			30.594	160.775,59	39.458	529.324,36	70.052	690.099,95	53.110	420.191,26	16.942	269.908,69

İDARENİN	ADI	NARLIDERE BELEDİYESİ	KODU	46.35.26.0.0	TAŞINIR I. DÜZEY DETAY KODU	150. 02.BESLENME/GIDA AMAÇLI VE MUTFAKTA KULLANILAN TÜKETİM MA	YILI	2022
----------	-----	----------------------	------	--------------	-----------------------------	--	------	------

TAŞINIR II. DÜZEY DETAY KODU	TAŞINIR II. DÜZEY DETAY ADI	ÖLÇÜ BİRİMİ	GEÇEN YILDAN DEVREDEN		YIL İÇİNDE GİREN		TOPLAM		YIL İÇİNDE ÇIKAN		GELECEK YILA DEVİR	
			MİKTARI	TUTARI	MİKTARI	TUTARI	MİKTARI	TUTARI	MİKTARI	TUTARI	MİKTARI	TUTARI
150.2.1	TEK KULLANIMLIK MUTFAK EŞYALARI	AD	0	0	30500	9.178,19	30500	9.178,19	30000	9.007,09	500	171,1
150.2.2	SERVİS VE SAKLAMA KAPLARI	AD	0	0	4	1.804,22	4	1.804,22	4	1.804,22	0	0
150.2.3	SOFRA TAKIMI VE ÇATAL BIÇAK TAKIMI	AD	0	0	99	1.585,92	99	1.585,92	99	1.585,92	0	0
150.2.3	SOFRA TAKIMI VE ÇATAL BIÇAK TAKIMI	DÜZ	0	0	2	188,80	2	188,80	2	188,80	0	0
150.2.4	İÇECEK SERVİS TAKIMLARI	AD	0	0	374	4.919,64	374	4.919,64	374	4.919,64	0	0
150.2.4	İÇECEK SERVİS TAKIMLARI	TAK	0	0	2	826,00	2	826,00	2	826,00	0	0
150.2.4	İÇECEK SERVİS TAKIMLARI	TK	0	0	1	365,80	1	365,80	1	365,80	0	0
150.2.5	MUTFAK ARAÇ VE GEREÇLERİ	AD	0	0	58	3.230,34	58	3.230,34	58	3.230,34	0	0
TOPLAM				0,00	31.040	22.098,91	31.040	22.098,91	30.540	21.927,81	500	171,10

İDARENİN	ADI	NARLIDERE BELEDİYESİ	KODU	46.35.26.0.0	TAŞINIR I. DÜZEY DETAY KODU	150. 03.TIBBİ VE LABORATUVAR SARF MALZEMELERİ GRUBU	YILI	2022
----------	-----	----------------------	------	--------------	-----------------------------	---	------	------

TAŞINIR II. DÜZEY DETAY KODU	TAŞINIR II. DÜZEY DETAY ADI	ÖLÇÜ BİRİMİ	GEÇEN YILDAN DEVREDEN		YIL İÇİNDE GİREN		TOPLAM		YIL İÇİNDE ÇIKAN		GELECEK YILA DEVİR	
			MİKTARI	TUTARI	MİKTARI	TUTARI	MİKTARI	TUTARI	MİKTARI	TUTARI	MİKTARI	TUTARI
150.3.1	İLAÇLAR VE FARMAKOLOJİK ÜRÜNLER	AD	0	0,00	7867	283.152,17	7867	283.152,17	7867	283.152,17	0	0
150.3.1	İLAÇLAR VE FARMAKOLOJİK ÜRÜNLER	KUT	115	691,20	87	108.905,50	202	109.596,70	132	109.248,94	70	347,76
150.3.3	MEDİKAL MALZEMELER	AD	50000	15.120,00	15663	50.936,52	65663	66.056,52	65663	66.056,52	0	0
150.3.3	MEDİKAL MALZEMELER	KUT	0	0,00	532	34.538,40	532	34.538,40	532	34.538,40	0	0
TOPLAM			50.115	15.811,20	24.149	477.532,59	74.264	493.343,79	74.194	492.996,03	70	347,76

İDARENİN	ADI	NARLIDERE BELEDİYESİ	KODU	46.35.26.0.0	TAŞINIR I. DÜZEY DETAY KODU	150. 04.YAKITLAR, YAKIT KATKILARI VE KATKI YAĞLAR GRUBU	YILI	2022
----------	-----	----------------------	------	--------------	-----------------------------	---	------	------

TAŞINIR II. DÜZEY DETAY KODU	TAŞINIR II. DÜZEY DETAY ADI	ÖLÇÜ BİRİMİ	GEÇEN YILDAN DEVREDEN		YIL İÇİNDE GİREN		TOPLAM		YIL İÇİNDE ÇIKAN		GELECEK YILA DEVİR	
			MİKTARI	TUTARI	MİKTARI	TUTARI	MİKTARI	TUTARI	MİKTARI	TUTARI	MİKTARI	TUTARI
150.4.2	SIVI YAKITLAR	LT	39904	398.225,06	284528,6	6.055.658,16	324432,6	6.453.883,22	292087,6	5.767.844,20	32345	686.039,02
150.4.4	YAĞLAR VE KATKI YAĞLAR	AD	0	0,00	45	20.531,46	45	20.531,46	45	20.531,46	0	0,00
150.4.4	YAĞLAR VE KATKI YAĞLAR	BID	0	0,00	150	30.798,00	150	30.798,00	150	30.798,00	0	0,00
150.4.4	YAĞLAR VE KATKI YAĞLAR	VAR	0	0,00	17	127.201,64	17	127.201,64	17	127.201,64	0	0,00
TOPLAM			39.904	398.225,06	284.741	6.234.189,26	324.645	6.632.414,32	292.300	5.946.375,30	32.345	686.039,02

İDARENİN	ADI	NARLIDERE BELEDİYESİ	KODU	46.35.26.0.0	TAŞINIR I. DÜZEY DETAY KODU	150. 05.TEMİZLEME EKİPMANLARI GRUBU	YILI	2022
----------	-----	----------------------	------	--------------	-----------------------------	-------------------------------------	------	------

TAŞINIR II. DÜZEY DETAY KODU	TAŞINIR II. DÜZEY DETAY ADI	ÖLÇÜ BİRİMİ	GEÇEN YILDAN DEVREDEN		YIL İÇİNDE GİREN		TOPLAM		YIL İÇİNDE ÇIKAN		GELECEK YILA DEVİR	
			MİKTARI	TUTARI	MİKTARI	TUTARI	MİKTARI	TUTARI	MİKTARI	TUTARI	MİKTARI	TUTARI
150.5.1	TEMİZLİK MALZEMELERİ	AD	5744	28.939,96	3781	158.968,57	9525	187.908,53	3664	82.996,04	5861	104.912,49
150.5.2	TEMİZLİK ARAÇ VE GEREÇLERİ	AD	5415	33.827,64	8291,41	212.618,15	13706,41	246.445,79	9959,41	212.556,50	3747	33.889,29
150.5.2	TEMİZLİK ARAÇ VE GEREÇLERİ	KG	0	0,00	4020	122.198,44	4020	122.198,44	4020	122.198,44	0	0,00
150.5.2	TEMİZLİK ARAÇ VE GEREÇLERİ	PK	378	5.819,17	0	0,00	378	5.819,17	19	44,13	359	5.775,04
150.5.2	TEMİZLİK ARAÇ VE GEREÇLERİ	RUL	2375	4.751,68	0	0,00	2375	4.751,68	934	2.796,25	1441	1.955,44
150.5.2	TEMİZLİK ARAÇ VE GEREÇLERİ	TK	64	2.487,62	5	1.902,75	69	4.390,37	23	1.975,13	46	2.415,24
150.5.3	TEMİZLEME VE DEZENFEKSİYON SOLÜSYONLARI	AD	1937	11.782,68	3684	151.988,32	5621	163.771,00	3727	149.528,57	1894	14.242,44
150.5.3	TEMİZLEME VE DEZENFEKSİYON SOLÜSYONLARI	KG	2141	12.924,73	1500	15.852,68	3641	28.777,41	1772	13.321,27	1869	15.456,14
150.5.3	TEMİZLEME VE DEZENFEKSİYON SOLÜSYONLARI	LT	0	0,00	300	8.142,00	300	8.142,00	275	7.463,50	25	678,50
TOPLAM			18.054	100.533,48	21.581	671.670,91	39.635	772.204,39	24.393	592.879,82	15.242	179.324,57

İDARENİN	ADI	NARLIDERE BELEDİYESİ	KODU	46.35.26.0.0	TAŞINIR I. DÜZEY DETAY KODU	150. 06.GIYECEK, MEFRUŞAT VE TUHAFIYE MALZEMELERİ GRUBU	YILI	2022
----------	-----	----------------------	------	--------------	-----------------------------	---	------	------

TAŞINIR II. DÜZEY DETAY KODU	TAŞINIR II. DÜZEY DETAY ADI	ÖLÇÜ BİRİMİ	GEÇEN YILDAN DEVREDEN		YIL İÇİNDE GİREN		TOPLAM		YIL İÇİNDE ÇIKAN		GELECEK YILA DEVİR	
			MİKTARI	TUTARI	MİKTARI	TUTARI	MİKTARI	TUTARI	MİKTARI	TUTARI	MİKTARI	TUTARI
150.6.1	GIYECEKLER	AD	3189	25.685,68	1543	270.656,88	4732	296.342,56	3163	274.711,28	1569	21.631,28
150.6.1	GIYECEKLER	ÇIF	0	0,00	12420	296.576,64	12420	296.576,64	12420	296.576,64	0	0,00
150.6.2	MEFRUŞAT ÜRÜNLERİ	AD	184	293,11	406,15	35.986,10	590,15	36.279,21	584,15	36.269,65	6	9,56
150.6.2	MEFRUŞAT ÜRÜNLERİ	MT	0	0,00	1	513,00	1	513,00	1	513,00	0	0,00
150.6.3	TUHAFIYE MALZEMELERİ	AD	0	0,00	300	31.860,00	300	31.860,00	300	31.860,00	0	0,00
TOPLAM			3.373	25.978,79	14.670	635.592,62	18.043	661.571,41	16.468	639.930,57	1.575	21.640,84

İDARENİN	ADI	NARLIDERE BELEDİYESİ	KODU	46.35.26.0.0	TAŞINIR I. DÜZEY DETAY KODU	150.07.YIYECEK GRUBU	YILI	2022				
TAŞINIR II. DÜZEY DETAY KODU	TAŞINIR II. DÜZEY DETAY ADI	ÖLÇÜ BİRİMİ	GEÇEN YILDAN DEVREDEN		YIL İÇİNDE GİREN		TOPLAM		YIL İÇİNDE ÇIKAN		GELECEK YILA DEVİR	
			MİKTARI	TUTARI	MİKTARI	TUTARI	MİKTARI	TUTARI	MİKTARI	TUTARI	MİKTARI	TUTARI
150.7.2	YEMEKLİK YAĞLAR	AD	0	0	300	9.720,00	300	9.720,00	300	9.720,00	0	0
150.7.3	SEBZE, MEYVE, YEMİŞ VE ÇEKİRDEKLER	AD	0	0	10,17	1.319,56	10,17	1.319,56	10,17	1.319,56	0	0
150.7.3	SEBZE, MEYVE, YEMİŞ VE ÇEKİRDEKLER	KG	0	0	91,5	12.337,65	91,5	12.337,65	91,5	12.337,65	0	0
150.7.3	SEBZE, MEYVE, YEMİŞ VE ÇEKİRDEKLER	KĞ	0	0	3	409,05	3	409,05	3	409,05	0	0
150.7.4	UN VE UNLU GIDALAR	AD	0	0	600	19.440,00	600	19.440,00	600	19.440,00	0	0
150.7.5	BAHARAT VE ÇEŞNİLER İLE ÇİKOLATA VE TATLANDIRICILAR	AD	0	0	690	25.623,28	690	25.623,28	682	24.897,52	8	725,76
TOPLAM				0,00	1.695	68.849,54	1.695	68.849,54	1.687	68.123,78	8	725,76
İDARENİN	ADI	NARLIDERE BELEDİYESİ	KODU	46.35.26.0.0	TAŞINIR I. DÜZEY DETAY KODU	150.08.İÇECEK GRUBU	YILI	2022				
TAŞINIR II. DÜZEY DETAY KODU	TAŞINIR II. DÜZEY DETAY ADI	ÖLÇÜ BİRİMİ	GEÇEN YILDAN DEVREDEN		YIL İÇİNDE GİREN		TOPLAM		YIL İÇİNDE ÇIKAN		GELECEK YILA DEVİR	
			MİKTARI	TUTARI	MİKTARI	TUTARI	MİKTARI	TUTARI	MİKTARI	TUTARI	MİKTARI	TUTARI
150.8.1	ALKOLSÜZ İÇECEKLER	AD	2266	11.097,21	4959	25.120,25	7225	36.217,46	6528	28.903,15	697	7.314,31
150.8.1	ALKOLSÜZ İÇECEKLER	KG	0	0,00	300	14.515,20	300	14.515,20	250	12.096,00	50	2.419,20
150.8.1	ALKOLSÜZ İÇECEKLER	KOL	0	0,00	100	702,00	100	702,00	100	702,00	0	0,00
150.8.1	ALKOLSÜZ İÇECEKLER	PK	19	492,48	10	284,15	29	776,63	29	776,63	0	0,00
TOPLAM			2.285	11.589,69	5.369	40.621,60	7.654	52.211,29	6.907	42.477,78	747	9.733,51
İDARENİN	ADI	NARLIDERE BELEDİYESİ	KODU	46.35.26.0.0	TAŞINIR I. DÜZEY DETAY KODU	150.10.ZIRAI MADDELER GRUBU	YILI	2022				
TAŞINIR II. DÜZEY DETAY KODU	TAŞINIR II. DÜZEY DETAY ADI	ÖLÇÜ BİRİMİ	GEÇEN YILDAN DEVREDEN		YIL İÇİNDE GİREN		TOPLAM		YIL İÇİNDE ÇIKAN		GELECEK YILA DEVİR	
			MİKTARI	TUTARI	MİKTARI	TUTARI	MİKTARI	TUTARI	MİKTARI	TUTARI	MİKTARI	TUTARI
150.10.1	TOHUM, FİDELER, FİLİZLER, FIDANLAR VE ÇİÇEK TOHURLARI	KG	0	0,00	270	42.990,13	270	42.990,13	270	42.990,13	0	0,00
150.10.1	TOHUM, FİDELER, FİLİZLER, FIDANLAR VE ÇİÇEK TOHURLARI	KĞ	0	0,00	280	32.502,31	280	32.502,31	280	32.502,31	0	0,00
150.10.2	GÜBRE, BITKİ GIDALARI VE BITKİ İLAÇLARI	KG	0	0,00	20	3.067,20	20	3.067,20	20	3.067,20	0	0,00
150.10.2	GÜBRE, BITKİ GIDALARI VE BITKİ İLAÇLARI	LT	0	0,00	379,2	114.048,00	379,2	114.048,00	379,2	114.048,00	0	0,00
150.10.3	HAŞERELERE KARŞI MÜCADELE ÜRÜNLERİ	AD	0	0,00	180	6.816,00	180	6.816,00	180	6.816,00	0	0,00
TOPLAM				0,00	1.129	199.423,64	1.129	199.423,64	1.129	199.423,64		0,00

İDARENİN ADI	NARLIDERE BELEDİYESİ	KODU	46.35.26.0.0.0	TAŞINIR I. DÜZEY DETAY KODU	150. 11.YEM GRUBU	YILI	2022					
TAŞINIR II. DÜZEY DETAY KODU	TAŞINIR II. DÜZEY DETAY ADI	ÖLÇÜ BİRİMİ	GEÇEN YILDAN DEVREDEN		YIL İÇİNDE GİREN		TOPLAM		YIL İÇİNDE ÇIKAN		GELECEK YILA DEVİR	
			MİKTARI	TUTARI	MİKTARI	TUTARI	MİKTARI	TUTARI	MİKTARI	TUTARI	MİKTARI	TUTARI
150.11.4	KÖPEK VE KEDI YEMLERİ	AD	0	0,00	1050	55.755,00	1050	55.755,00	1050	55.755,00	0	0,00
TOPLAM				0,00	1.050	55.755,00	1.050	55.755,00	1.050	55.755,00		0,00
İDARENİN ADI	NARLIDERE BELEDİYESİ	KODU	46.35.26.0.0.0	TAŞINIR I. DÜZEY DETAY KODU	150. 12.BAKIM ONARIM VE ÜRETİM MALZEMELERİ GRUBU	YILI	2022					
TAŞINIR II. DÜZEY DETAY KODU	TAŞINIR II. DÜZEY DETAY ADI	ÖLÇÜ BİRİMİ	GEÇEN YILDAN DEVREDEN		YIL İÇİNDE GİREN		TOPLAM		YIL İÇİNDE ÇIKAN		GELECEK YILA DEVİR	
			MİKTARI	TUTARI	MİKTARI	TUTARI	MİKTARI	TUTARI	MİKTARI	TUTARI	MİKTARI	TUTARI
150.12.1	KÜÇÜK EL ALETLERİ VE GEREÇLERİ	AD	571	7.192,40	3145	254310,45	3716	261.502,85	3692	260.165,35	24	1.337,50
150.12.1	KÜÇÜK EL ALETLERİ VE GEREÇLERİ	KG	0	0,00	10	472,00	10	472,00	10	472,00	0	0,00
150.12.1	KÜÇÜK EL ALETLERİ VE GEREÇLERİ	LIT	0	0,00	2	967,60	2	967,60	2	967,60	0	0,00
150.12.1	KÜÇÜK EL ALETLERİ VE GEREÇLERİ	MET	0	0,00	300	6.726,00	300	6.726,00	300	6.726,00	0	0,00
150.12.1	KÜÇÜK EL ALETLERİ VE GEREÇLERİ	MT	0	0,00	12100	14.278,00	12100	14.278,00	12100	14.278,00	0	0,00
150.12.2	TUTTURUCULAR	AD	0	0,00	10228	37.291,20	10228	37.291,20	10228	37.291,20	0	0,00
150.12.3	KAPLAYICILAR	AD	0	0,00	2854	273.529,95	2854	273.529,95	2854	273.529,95	0	0,00
150.12.3	KAPLAYICILAR	GAL	0	0,00	200	4.956,00	200	4.956,00	200	4.956,00	0	0,00
150.12.3	KAPLAYICILAR	KÇ	0	0,00	60	4.956,00	60	4.956,00	60	4.956,00	0	0,00
150.12.3	KAPLAYICILAR	LT	0	0,00	5	3.835,00	5	3.835,00	5	3.835,00	0	0,00
150.12.3	KAPLAYICILAR	TOR	0	0,00	40	3.068,00	40	3.068,00	40	3.068,00	0	0,00
150.12.4	ELEKTRİK-ELEKTRONİK VE AYDINLATMA MALZEMELERİ	AD	800	1.734,60	5558	865.570,73	6358	867.305,33	4126	448.523,33	2232	418.782,00
150.12.4	ELEKTRİK-ELEKTRONİK VE AYDINLATMA MALZEMELERİ	MET	100	324,50	230	5.717,10	330	6.041,60	180	1.669,70	150	4.371,90
150.12.4	ELEKTRİK-ELEKTRONİK VE AYDINLATMA MALZEMELERİ	MT	100	271,40	805	21.240,00	905	21.511,40	905	21.511,40	0	0,00
150.12.6	METAL ÜRÜNLER	AD	213	1.140,00	5515	20.650,24	5728	21.790,24	5728	21.790,24	0	0,00
150.12.6	METAL ÜRÜNLER	KG	0	0,00	4620,98	90.620,45	4620,98	90.620,45	4620,98	90.620,45	0	0,00
150.12.6	METAL ÜRÜNLER	MET	0	0,00	1500	51.884,43	1500	51.884,43	1500	51.884,43	0	0,00
150.12.7	CAM ÜRÜNLER	AD	0	0,00	20	247,80	20	247,80	20	247,80	0	0,00
150.12.8	PLASTİK ÜRÜNLER	AD	0	0,00	1	472,00	1	472,00	1	472,00	0	0,00
150.12.10	KAYNAK MALZEMELERİ	AD	0	0,00	33	5.923,60	33	5.923,60	33	5.923,60	0	0,00
TOPLAM			1.784	10.662,90	47.227	1.666.716,55	49.011	1.677.379,45	46.605	1.252.888,05	2.406	424.491,40

İDARENİN	ADI	NARLIDERE BELEDİYESİ	KODU	46.35.26.0.0	TAŞINIR I. DÜZEY DETAY KODU	150. 13.YEDEK PARÇALAR GRUBU	YILI	2022
----------	-----	----------------------	------	--------------	-----------------------------	------------------------------	------	------

TAŞINIR II. DÜZEY DETAY KODU	TAŞINIR II. DÜZEY DETAY ADI	ÖLÇÜ BİRİMİ	GEÇEN YILDAN DEVREDEN		YIL İÇİNDE GİREN		TOPLAM		YIL İÇİNDE ÇIKAN		GELECEK YILA DEVİR	
			MİKTARI	TUTARI	MİKTARI	TUTARI	MİKTARI	TUTARI	MİKTARI	TUTARI	MİKTARI	TUTARI
150.13.1	MAKİNELER VE ALETLER GRUBU YEDEK PARÇALARI	AD	5	62,50	441,35	284.844,32	446,35	284.906,82	442,35	284.856,82	4	50,00
150.13.2	CIHAZLAR VE ALETLER GRUBU YEDEK PARÇALARI	AD	0	0,00	61	2.596,00	61	2.596,00	61	2.596,00	0	0,00
150.13.3	TAŞITLAR GRUBU YEDEK PARÇALARI	AD	2066	236.067,26	4897,5	1.466.574,00	6963,5	1.702.641,26	6523,5	1.575.316,90	440	127.324,36
150.13.3	TAŞITLAR GRUBU YEDEK PARÇALARI	MET	0	0,00	120	13.593,60	120	13.593,60	120	13.593,60	0	0,00
150.13.3	TAŞITLAR GRUBU YEDEK PARÇALARI	MT	0	0,00	250	3.097,50	250	3.097,50	250	3.097,50	0	0,00
150.13.3	TAŞITLAR GRUBU YEDEK PARÇALARI	TK	0	0,00	2	17,70	2	17,70	2	17,70	0	0,00
150.13.3	TAŞITLAR GRUBU YEDEK PARÇALARI		0	0,00	1	1.770,00	1	1.770,00	1	1.770,00	0	0,00
150.13.4	BÜRO MAKİNELERİ GRUBU YEDEK PARÇALARI	AD	40	3.209,60	239	281.291,34	279	284.500,94	240	221.965,66	39	62.535,28
150.13.4	BÜRO MAKİNELERİ GRUBU YEDEK PARÇALARI	MET	0	0,00	2	2.596,00	2	2.596,00	2	2.596,00	0	0,00
150.13.4	BÜRO MAKİNELERİ GRUBU YEDEK PARÇALARI	PAK	0	0,00	3	354,00	3	354,00	3	354,00	0	0,00
150.13.4	BÜRO MAKİNELERİ GRUBU YEDEK PARÇALARI	TAK	0	0,00	1	1.298,00	1	1.298,00	1	1.298,00	0	0,00
150.13.5	SU VE SİHHİ TESİSATI YEDEK PARÇALARI	AD	0	0,00	6061	219.560,80	6061	219.560,80	6061	219.560,80	0	0,00
150.13.5	SU VE SİHHİ TESİSATI YEDEK PARÇALARI	MT	0	0,00	2150	15.930,00	2150	15.930,00	2150	15.930,00	0	0,00
TOPLAM			2.111	239.339,36	14.229	2.293.523,26	16.340	2.532.862,62	15.857	2.342.952,98	483	189.909,64

İDARENİN	ADI	NARLIDERE BELEDİYESİ	KODU	46.35.26.0.0	TAŞINIR I. DÜZEY DETAY KODU	150. 14.NAKİL VASITA VE LASTİKLER GRUBU	YILI	2022
----------	-----	----------------------	------	--------------	-----------------------------	---	------	------

TAŞINIR II. DÜZEY DETAY KODU	TAŞINIR II. DÜZEY DETAY ADI	ÖLÇÜ BİRİMİ	GEÇEN YILDAN DEVREDEN		YIL İÇİNDE GİREN		TOPLAM		YIL İÇİNDE ÇIKAN		GELECEK YILA DEVİR	
			MİKTARI	TUTARI	MİKTARI	TUTARI	MİKTARI	TUTARI	MİKTARI	TUTARI	MİKTARI	TUTARI
150.14.1	OTOMOBİL LASTİKLERİ	AD	0	0,00	55	149.659,40	55	149.659,40	55	149.659,40	0	0,00
150.14.2	205.60R 16 YOL TİPİ LASTİK	AD	0	0,00	11	15.812,00	11	15.812,00	11	15.812,00	0	0,00
150.14.3	KAMYON, OTOBÜS LASTİKLERİ	AD	0	0,00	16	88.146,00	16	88.146,00	16	88.146,00	0	0,00
150.14.4	TRAKTÖR VE İŞ MAKİNESİ LASTİKLERİ	AD	0	0,00	2	2.832,00	2	2.832,00	2	2.832,00	0	0,00
TOPLAM				0,00	84	256.449,40	84	256.449,40	84	256.449,40		0,00

İDARENİN	ADI	NARLIDERE BELEDİYESİ	KODU	46.35.26.0.0	TAŞINIR I. DÜZEY DETAY KODU	150. 15.DEĞİŞİM, BAĞIŞ VE SATIŞ AMAÇLI YAYINLAR GRUBU	YILI	2022
----------	-----	----------------------	------	--------------	-----------------------------	---	------	------

TAŞINIR II. DÜZEY DETAY KODU	TAŞINIR II. DÜZEY DETAY ADI	ÖLÇÜ BİRİMİ	GEÇEN YILDAN DEVREDEN		YIL İÇİNDE GİREN		TOPLAM		YIL İÇİNDE ÇIKAN		GELECEK YILA DEVİR	
			MİKTARI	TUTARI	MİKTARI	TUTARI	MİKTARI	TUTARI	MİKTARI	TUTARI	MİKTARI	TUTARI
150.15.1	BASILYI YAYINLAR	AD	0	0,00	75	14.795,00	75	14.795,00	75	14.795,00	0	0,00
TOPLAM				0,00	75	14.795,00	75	14.795,00	75	14.795,00		0,00

İDARENİN	ADI	NARLIDERE BELEDİYESİ	KODU	46.35.26.0.0	TAŞINIR I. DÜZEY DETAY KODU	150. 99.DİĞER TÜKETİM AMAÇLI MALZEMELER	YILI	2022
----------	-----	----------------------	------	--------------	-----------------------------	---	------	------

TAŞINIR II. DÜZEY DETAY KODU	TAŞINIR II. DÜZEY DETAY ADI	ÖLÇÜ BİRİMİ	GEÇEN YILDAN DEVREDEN		YIL İÇİNDE GİREN		TOPLAM		YIL İÇİNDE ÇIKAN		GELECEK YILA DEVİR	
			MİKTARI	TUTARI	MİKTARI	TUTARI	MİKTARI	TUTARI	MİKTARI	TUTARI	MİKTARI	TUTARI
150.99.1		AD	563	14.592,96	0	0,00	563	14.592,96	40	1.036,80	523	13.556,16
150.99.3	GÜVENLİK, KORUNMA VE GÖSTERİ AMAÇLI TÜKETİM MALZEMELERİ	AD	0	0,00	8115	120.538,08	8115	120.538,08	8115	120.538,08	0	0,00
150.99.3	GÜVENLİK, KORUNMA VE GÖSTERİ AMAÇLI TÜKETİM MALZEMELERİ		0	0,00	1000	500,04	1000	500,04	1000	500,04	0	0,00
150.99.4	EGİTİM VE ÖĞRETİM AMAÇLI KULLANILAN MADDE VE MALZEME	AD	850	28.084,00	0	0,00	850	28.084,00	850	28.084,00	0	0,00
150.99.5	SAHNE DEKOR, KOSTÜM VE AKSESUARLARI	AD	0	0,00	55	13.304,50	55	13.304,50	55	13.304,50	0	0,00
150.99.7	SOSYAL YARDIM AMAÇLI TAŞINIRLAR	AD	0	0,00	7722	118.745,00	7722	118.745,00	7722	118.745,00	0	0,00
150.99.8	HALKA AÇIK ALANLARDA KULLANILMAK ÜZERE EDİNİLEN TAŞINIR)1.5 Å	AD	0	0,00	4298	949.784,60	4298	949.784,60	4298	949.784,60	0	0,00
TOPLAM			1.413	42.676,96	21.190	1.202.872,22	22.603	1.245.549,18	22.080	1.231.993,02	523	13.556,16

GENEL TOPLAM	149.633	1.005.593,04	507.687	14.369.414,86	657.320	15.375.007,90	586.479	13.579.159,44	70.841	1.795.848,46
---------------------	----------------	---------------------	----------------	----------------------	----------------	----------------------	----------------	----------------------	---------------	---------------------

150 GENEL TOPLAM	149.633	1.005.593,04	507.687	14.369.414,86	657.320	15.375.007,90	586.479	13.579.159,44	70.841	1.795.848,46
-------------------------	----------------	---------------------	----------------	----------------------	----------------	----------------------	----------------	----------------------	---------------	---------------------

Taşınır Konsolide Görevlisi	
Adı Soyadı:	
İmza-Mühür:
Tarih:/...../.....

T.M.Y. Örnek No:16

T.C.
NARLIDERE BELEDİYE BAŞKANLIĞI
İDARE TAŞINIR MAL YÖNETİMİ AYRINTILI HESAP CETVELİ

Tarih : 01.01.2022 - 31.12.2022

Rapor Tarih : 31.12.2022

İDARENİN	ADI	NARLIDERE BELEDİYESİ	KODU	46.35.26.0.0.0	TAŞINIR I. DÜZEY DETAY KODU	253. 02.MAKINELER VE ALETLER GRUBU	YILI	2022				
TAŞINIR II. DÜZEY DETAY KODU	TAŞINIR II. DÜZEY DETAY ADI	ÖLÇÜ BİRİMİ	GEÇEN YILDAN DEVREDEDEN		YIL İÇİNDE GİREN		TOPLAM		YIL İÇİNDE ÇIKAN		GELECEK YILA DEVİR	
			MİKTARI	TUTARI	MİKTARI	TUTARI	MİKTARI	TUTARI	MİKTARI	TUTARI	MİKTARI	TUTARI
253.2.1	TARIM VE ORMANCILIK MAKINELERİ VE ALETLERİ	AD	33	91.786,02	14	138.145,00	47	229.931,02	6	13.812,00	41	216.119,02
253.2.2	İNŞAAT MAKINELERİ VE ALETLERİ	AD	9	28.890,30	0	0,00	9	28.890,30	2	944,00	7	27.946,30
253.2.3	ATÖLYE MAKINELERİ VE ALETLERİ	AD	64	54.233,44	1	4.580,00	65	58.813,44	13	1.258,09	52	57.555,35
253.2.4	İŞ MAKINELERİ VE ALETLERİ	AD	16	303.106,74	1	22.420,00	17	325.526,74	4	21.361,06	13	304.165,68
253.2.4	İŞ MAKINELERİ VE ALETLERİ		1	127.015,20	0	0,00	1	127.015,20	0	0,00	1	127.015,20
253.2.5	GÜÇ ELEKTRONİĞİ VE BASINÇLI MAKINELER İLE ALETLERİ	AD	38	218.431,52	2	46.492,00	40	264.923,52	4	17.625,00	36	247.298,52
253.2.7	PAKETLEME MAKINELERİ	AD	1	29,00	0	0,00	1	29,00	0	0,00	1	29,00
253.2.9	AYIRMA, SINIFLANDIRMA MAKINELERİ	AD	3	22.508,50	0	0,00	3	22.508,50	1	4.336,50	2	18.172,00
253.2.10	MATBAACILIKTA KULLANILAN MAKİNE VE ALETLER	AD	9	10.274,23	0	0,00	9	10.274,23	1	1.168,20	8	9.106,03
TOPLAM			174	856.274,95	18	211.637,00	192	1.067.911,95	31	60.504,85	161	1.007.407,10

İDARENİN	ADI	NARLIDERE BELEDİYESİ	KODU	46.35.26.0.0	TAŞINIR I. DÜZEY DETAY KODU	253. 03.CHAZLAR VE ALETLER GRUBU	YILI	2022
----------	-----	----------------------	------	--------------	-----------------------------	----------------------------------	------	------

TAŞINIR II. DÜZEY DETAY KODU	TAŞINIR II. DÜZEY DETAY ADI	ÖLÇÜ BİRİMİ	GEÇEN YILDAN DEVREDEN		YIL İÇİNDE GİREN		TOPLAM		YIL İÇİNDE ÇIKAN		GELECEK YILA DEVİR	
			MİKTARI	TUTARI	MİKTARI	TUTARI	MİKTARI	TUTARI	MİKTARI	TUTARI	MİKTARI	TUTARI
253.3.1	YIKAMA, TEMİZLEME VE ÜTULEME CİHAZ VE ARAÇLARI	AD	6	122.643,00	0	0,00	6	122.643,00	0	0,00	6	122.643,00
253.3.2	BESLENME/GIDA VE MUTFAK CİHAZ VE ALETLERİ	AD	79	100.544,68	7	12.893,00	86	113.437,68	5	7.114,32	81	106.323,36
253.3.4	ÖLÇÜM, TARTI, ÇİZİM CİHAZLARI VE ALETLERİ	AD	8	11.024,03	0	0,00	8	11.024,03	2	2.183,01	6	8.841,02
253.3.5	TIBBİ VE BİYOLOJİK AMAÇLI KULLANILAN CİHAZLAR VE ALETLER	AD	102	80.621,01	0	0,00	102	80.621,01	0	0,00	102	80.621,01
253.3.5	TIBBİ VE BİYOLOJİK AMAÇLI KULLANILAN CİHAZLAR VE ALETLER		2	2.970,00	0	0,00	2	2.970,00	0	0,00	2	2.970,00
253.3.6	ARAŞTIRMA VE ÜRETİM AMAÇLI CİHAZLARI VE ALETLERİ	AD	69	52.635,35	0	0,00	69	52.635,35	0	0,00	69	52.635,35
253.3.7	MÜZİK ALETLERİ VE AKSESUARLARI	AD	122	81.375,78	12	10.030,00	134	91.405,78	14	2.220,00	120	89.185,78
253.3.8	SPOR AMAÇLI KULLANILAN CİHAZ VE ALETLER	AD	8	4.679,00	0	0,00	8	4.679,00	0	0,00	8	4.679,00
TOPLAM			396	456.492,85	19	22.923,00	415	479.415,85	21	11.517,33	394	467.898,52

GENEL TOPLAM			570	1.312.767,80	37	234.560,00	607	1.547.327,80	52	72.022,18	555	1.475.305,62
---------------------	--	--	------------	---------------------	-----------	-------------------	------------	---------------------	-----------	------------------	------------	---------------------

Tarih : 01.01.2022 - 31.12.2022

İDARENİN	ADI	NARLIDERE BELEDİYESİ	KODU	46.35.26.0.0	TAŞINIR I. DÜZEY DETAY KODU	254. 01.KARAYOLU TAŞITLARI GRUBU	YILI	2022
----------	-----	----------------------	------	--------------	-----------------------------	----------------------------------	------	------

TAŞINIR II. DÜZEY DETAY KODU	TAŞINIR II. DÜZEY DETAY ADI	ÖLÇÜ BİRİMİ	GEÇEN YILDAN DEVREDEN		YIL İÇİNDE GİREN		TOPLAM		YIL İÇİNDE ÇIKAN		GELECEK YILA DEVİR	
			MİKTARI	TUTARI	MİKTARI	TUTARI	MİKTARI	TUTARI	MİKTARI	TUTARI	MİKTARI	TUTARI
254.1.1	OTOMOBİLLER	AD	13	716.506,08	0	0,00	13	716.506,08	0	0,00	13	716.506,08
254.1.2	YOLCU TAŞIMA ARAÇLARI	AD	9	534.184,13	0	0,00	9	534.184,13	0	0,00	9	534.184,13
254.1.3	YÜK TAŞIMA ARAÇLARI	AD	26	2.218.920,21	0	0,00	26	2.218.920,21	0	0,00	26	2.218.920,21
254.1.3	YÜK TAŞIMA ARAÇLARI		2	224.278,16	0	0,00	2	224.278,16	0	0,00	2	224.278,16
254.1.4	ARAZI TAŞITLARI	AD	2	41.855,00	0	0,00	2	41.855,00	0	0,00	2	41.855,00
254.1.5	ÖZEL AMAÇLI TAŞITLAR	AD	16	3.572.091,02	0	0,00	16	3.572.091,02	0	0,00	16	3.572.091,02
254.1.7	MOTORSUZ KARA ARAÇLARI	AD	3	3.678,12	0	0,00	3	3.678,12	0	0,00	3	3.678,12
TOPLAM			71	7.311.512,72		0,00	71	7.311.512,72		0,00	71	7.311.512,72

GENEL TOPLAM			71	7.311.512,72		0,00	71	7.311.512,72		0,00	71	7.311.512,72
---------------------	--	--	-----------	---------------------	--	-------------	-----------	---------------------	--	-------------	-----------	---------------------

Tarih : 01.01.2022 - 31.12.2022

İDARENİN	ADI	NARLIDERE BELEDİYESİ	KODU	46.35.26.0.0.0	TAŞINIR I. DÜZEY DETAY KODU	255.01.RAM 4 GB	YILI	2022
----------	-----	----------------------	------	----------------	-----------------------------	-----------------	------	------

TAŞINIR II. DÜZEY DETAY KODU	TAŞINIR II. DÜZEY DETAY ADI	ÖLÇÜ BİRİMİ	GEÇEN YILDAN DEVREDEN		YIL İÇİNDE GİREN		TOPLAM		YIL İÇİNDE ÇIKAN		GELECEK YILA DEVİR	
			MİKTARI	TUTARI	MİKTARI	TUTARI	MİKTARI	TUTARI	MİKTARI	TUTARI	MİKTARI	TUTARI
255.1.1	DÖŞEME DEMİRBAŞLARI	AD	37	81.751,00	0	0,00	37	81.751,00	0	0,00	37	81.751,00
255.1.2	TEMSİL VE TÖREN DEMİRBAŞLARI	AD	341	107.949,41	136	48.762,00	477	156.711,41	69	16.444,08	408	140.267,33
255.1.3	KORUYUCU GIYSI VE MALZEMELER	AD	4	681,19	0	0,00	4	681,19	2	34,51	2	646,68
255.1.4	SEYAHAT, MUHAFAZA VE TAŞIMA AMAÇLI DEMİRBAŞ NİTELİĞİND	AD	7	12.334,73	0	0,00	7	12.334,73	1	50,00	6	12.284,73
255.1.5	HASTANEDE KULLANILAN DEMİRBAŞ NİTELİĞİNDEKİ TAŞINIRLAR	AD	7	3.646,49	1	6.276,00	8	9.922,49	0	0,00	8	9.922,49
255.1.5	HASTANEDE KULLANILAN DEMİRBAŞ NİTELİĞİNDEKİ TAŞINIRLAR		1	2.970,00	0	0,00	1	2.970,00	0	0,00	1	2.970,00
TOPLAM			397	209.332,82	137	55.038,00	534	264.370,82	72	16.528,59	462	247.842,23

İDARENİN	ADI	NARLIDERE BELEDİYESİ	KODU	46.35.26.0.0.0	TAŞINIR I. DÜZEY DETAY KODU	255.02.BÜRO MAKİNELERİ GRUBU	YILI	2022
----------	-----	----------------------	------	----------------	-----------------------------	------------------------------	------	------

TAŞINIR II. DÜZEY DETAY KODU	TAŞINIR II. DÜZEY DETAY ADI	ÖLÇÜ BİRİMİ	GEÇEN YILDAN DEVREDEN		YIL İÇİNDE GİREN		TOPLAM		YIL İÇİNDE ÇIKAN		GELECEK YILA DEVİR	
			MİKTARI	TUTARI	MİKTARI	TUTARI	MİKTARI	TUTARI	MİKTARI	TUTARI	MİKTARI	TUTARI
255.2.1	BİLGISAYARLAR VE SUNUCULAR	AD	218	899.857,90	21	531.413,00	239	1.431.270,90	3	5.948,32	236	1.425.322,58
255.2.2	BİLGISAYAR ÇEVRE BİRİMLERİ	AD	167	428.792,55	7	49.324,00	174	478.116,55	3	1.032,10	171	477.084,45
255.2.3	TEKSİR VE ÇOĞALTMA MAKİNELERİ	AD	33	307.770,69	1	63.720,00	34	371.490,69	0	0,00	34	371.490,69
255.2.4	HABERLEŞME CİHAZLARI	AD	298	291.723,30	1	39.294,00	299	331.017,30	94	29.654,31	205	301.362,99
255.2.5	SES, GÖRÜNTÜ VE SUNUM CİHAZLARI	AD	167	333.825,49	21	223.765,44	188	557.590,93	9	7.778,75	179	549.812,18
255.2.5	SES, GÖRÜNTÜ VE SUNUM CİHAZLARI		2	3.512,16	0	0,00	2	3.512,16	0	0,00	2	3.512,16
255.2.6	AYDINLATMA CİHAZLARI	AD	3	5.982,04	0	0,00	3	5.982,04	0	0,00	3	5.982,04
255.2.99	DIĞER BÜRO MAKİNELERİ VE ALETLERİ GRUBU	AD	199	403.623,15	10	199.932,12	209	603.555,27	15	956,50	194	602.598,77
TOPLAM			1.087	2.675.087,28	61	1.107.448,56	1.148	3.782.535,84	124	45.369,98	1.024	3.737.165,86

İDARENİN	ADI	NARLIDERE BELEDİYESİ	KODU	46.35.26.0.0	TAŞINIR I. DÜZEY DETAY KODU	255. 03.MOBİLYALAR GRUBU	YILI	2022
----------	-----	----------------------	------	--------------	-----------------------------	--------------------------	------	------

TAŞINIR II. DÜZEY DETAY KODU	TAŞINIR II. DÜZEY DETAY ADI	ÖLÇÜ BİRİMİ	GEÇEN YILDAN DEVREDEN		YIL İÇİNDE GİREN		TOPLAM		YIL İÇİNDE ÇIKAN		GELECEK YILA DEVİR	
			MİKTARI	TUTARI	MİKTARI	TUTARI	MİKTARI	TUTARI	MİKTARI	TUTARI	MİKTARI	TUTARI
255.3.1	BÜRO MOBİLYALARI	AD	5660	1.268.280,74	407	306.758,20	6067	1.575.038,94	1300	155.124,75	4767	1.419.914,19
255.3.1	BÜRO MOBİLYALARI		1	5.298,20	0	0,00	1	5.298,20	0	0,00	1	5.298,20
255.3.2	MISAFIRHANE, KONAKLAMA VE BARINMA AMAÇLI MOBİLYALAR	AD	31	30.503,02	0	0,00	31	30.503,02	15	13.690,68	16	16.812,34
255.3.3	KAFETERYA VE YEMEKHANE MOBİLYALARI	AD	270	21.682,93	0	0,00	270	21.682,93	103	13.125,53	167	8.557,40
255.3.5	SEMINER VE SUNUM AMAÇLI ÜRÜNLER	AD	14	39.379,40	0	0,00	14	39.379,40	2	188,80	12	39.190,60
TOPLAM			5.976	1.365.144,29	407	306.758,20	6.383	1.671.902,49	1.420	182.129,76	4.963	1.489.772,73

İDARENİN	ADI	NARLIDERE BELEDİYESİ	KODU	46.35.26.0.0	TAŞINIR I. DÜZEY DETAY KODU	255. 04.BESLENME/GIDA VE MUTFAK DEMİRBAŞLARI GRUBU	YILI	2022
----------	-----	----------------------	------	--------------	-----------------------------	--	------	------

TAŞINIR II. DÜZEY DETAY KODU	TAŞINIR II. DÜZEY DETAY ADI	ÖLÇÜ BİRİMİ	GEÇEN YILDAN DEVREDEN		YIL İÇİNDE GİREN		TOPLAM		YIL İÇİNDE ÇIKAN		GELECEK YILA DEVİR	
			MİKTARI	TUTARI	MİKTARI	TUTARI	MİKTARI	TUTARI	MİKTARI	TUTARI	MİKTARI	TUTARI
255.4.1	YEMEK HAZIRLAMA EKİPMANLARI	AD	4	6.329,00	0	0,00	4	6.329,00	0	0,00	4	6.329,00
TOPLAM			4	6.329,00		0,00	4	6.329,00		0,00	4	6.329,00

İDARENİN	ADI	NARLIDERE BELEDİYESİ	KODU	46.35.26.0.0	TAŞINIR I. DÜZEY DETAY KODU	255. 06.TARİHİ VEYA SANAT DEĞERİ OLAN DEMİRBAŞLAR GRUBU	YILI	2022
----------	-----	----------------------	------	--------------	-----------------------------	---	------	------

TAŞINIR II. DÜZEY DETAY KODU	TAŞINIR II. DÜZEY DETAY ADI	ÖLÇÜ BİRİMİ	GEÇEN YILDAN DEVREDEN		YIL İÇİNDE GİREN		TOPLAM		YIL İÇİNDE ÇIKAN		GELECEK YILA DEVİR	
			MİKTARI	TUTARI	MİKTARI	TUTARI	MİKTARI	TUTARI	MİKTARI	TUTARI	MİKTARI	TUTARI
255.6.3	GELENEKSEL TÜRK SÜSLEMELERİ	AD	28	778,80	0	0,00	28	778,80	0	0,00	28	778,80
255.6.4	GÜZEL SANAT ESERLERİ	AD	27	173.826,93	0	0,00	27	173.826,93	3	0,30	24	173.826,63
255.6.7	TABLETLER	AD	2	5.727,72	0	0,00	2	5.727,72	0	0,00	2	5.727,72
TOPLAM			57	180.333,45		0,00	57	180.333,45	3	0,30	54	180.333,15

İDARENİN	ADI	NARLIDERE BELEDİYESİ	KODU	46.35.26.0.0	TAŞINIR I. DÜZEY DETAY KODU	255. 07.KÜTÜPHANE DEMİRBAŞLARI GRUBU	YILI	2022
----------	-----	----------------------	------	--------------	-----------------------------	--------------------------------------	------	------

TAŞINIR II. DÜZEY DETAY KODU	TAŞINIR II. DÜZEY DETAY ADI	ÖLÇÜ BİRİMİ	GEÇEN YILDAN DEVREDEN		YIL İÇİNDE GİREN		TOPLAM		YIL İÇİNDE ÇIKAN		GELECEK YILA DEVİR	
			MİKTARI	TUTARI	MİKTARI	TUTARI	MİKTARI	TUTARI	MİKTARI	TUTARI	MİKTARI	TUTARI
255.7.1	KÜTÜPHANE MOBİLYALARI	AD	1	2.360,00	0	0,00	1	2.360,00	0	0,00	1	2.360,00
255.7.2	BASILYI YAYINLAR	AD	600	16.251,18	0	0,00	600	16.251,18	469	4.056,00	131	12.195,18
255.7.4	BİLGİ SAKLAMA ÜNİTELERİ	AD	13	28.971,36	0	0,00	13	28.971,36	0	0,00	13	28.971,36
TOPLAM			614	47.582,54		0,00	614	47.582,54	469	4.056,00	145	43.526,54

İDARENİN	ADI	NARLIDERE BELEDİYESİ	KODU	46.35.26.0.0	TAŞINIR I. DÜZEY DETAY KODU	255. 08.EĞİTİM DEMİRBAŞLARI GRUBU	YILI	2022
----------	-----	----------------------	------	--------------	-----------------------------	-----------------------------------	------	------

TAŞINIR II. DÜZEY DETAY KODU	TAŞINIR II. DÜZEY DETAY ADI	ÖLÇÜ BİRİMİ	GEÇEN YILDAN DEVREDEN		YIL İÇİNDE GİREN		TOPLAM		YIL İÇİNDE ÇIKAN		GELECEK YILA DEVİR	
			MİKTARI	TUTARI	MİKTARI	TUTARI	MİKTARI	TUTARI	MİKTARI	TUTARI	MİKTARI	TUTARI
255.8.1	EĞİTİM MOBİLYALARI VE DONANIMLARI	AD	27	23.431,79	0	0,00	27	23.431,79	6	4.737,74	21	18.694,05
255.8.2	ÖĞRENMEYİ KOLAYLAŞTIRICI EKİPMANLAR	AD	7	21.343,70	0	0,00	7	21.343,70	0	0,00	7	21.343,70
255.8.3	DERSLİK SÜSLEMELERİ	AD	1	708,00	0	0,00	1	708,00	0	0,00	1	708,00
255.8.4	OKUL BAHÇESİ VE OYUN DEMİRBAŞLARI	AD	6	1.205,96	0	0,00	6	1.205,96	0	0,00	6	1.205,96
TOPLAM			41	46.689,45		0,00	41	46.689,45	6	4.737,74	35	41.951,71

İDARENİN	ADI	NARLIDERE BELEDİYESİ	KODU	46.35.26.0.0	TAŞINIR I. DÜZEY DETAY KODU	255. 09.SPOR AMAÇLI KULLANILAN DEMİRBAŞLAR GRUBU	YILI	2022
----------	-----	----------------------	------	--------------	-----------------------------	--	------	------

TAŞINIR II. DÜZEY DETAY KODU	TAŞINIR II. DÜZEY DETAY ADI	ÖLÇÜ BİRİMİ	GEÇEN YILDAN DEVREDEN		YIL İÇİNDE GİREN		TOPLAM		YIL İÇİNDE ÇIKAN		GELECEK YILA DEVİR	
			MİKTARI	TUTARI	MİKTARI	TUTARI	MİKTARI	TUTARI	MİKTARI	TUTARI	MİKTARI	TUTARI
255.9.1	DOĞA SPORLARINDA KULLANILAN DEMİRBAŞLAR	AD	0	0,00	2	1.600,08	2	1.600,08	0	0,00	2	1.600,08
255.9.2	SALON SPORLARINDA KULLANILAN DEMİRBAŞLAR	AD	4	8.238,50	0	0,00	4	8.238,50	0	0,00	4	8.238,50
255.9.3	SAHA SPORLARINDA KULLANILAN DEMİRBAŞLAR	AD	1	672,60	0	0,00	1	672,60	0	0,00	1	672,60
255.9.99	DİĞER SPOR AMAÇLI KULLANILAN DEMİRBAŞLAR	AD	3	268,51	0	0,00	3	268,51	0	0,00	3	268,51
TOPLAM			8	9.179,61	2	1.600,08	10	10.779,69		0,00	10	10.779,69

İDARENİN	ADI	NARLIDERE BELEDİYESİ	KODU	46.35.26.0.0	TAŞINIR I. DÜZEY DETAY KODU	255. 10.GÜVENLİK, KONTROL VE TEDBİR AMAÇLI DEMİRBAŞLAR GRUBU	YILI	2022
----------	-----	----------------------	------	--------------	-----------------------------	--	------	------

TAŞINIR II. DÜZEY DETAY KODU	TAŞINIR II. DÜZEY DETAY ADI	ÖLÇÜ BİRİMİ	GEÇEN YILDAN DEVREDEN		YIL İÇİNDE GİREN		TOPLAM		YIL İÇİNDE ÇIKAN		GELECEK YILA DEVİR	
			MİKTARI	TUTARI	MİKTARI	TUTARI	MİKTARI	TUTARI	MİKTARI	TUTARI	MİKTARI	TUTARI
255.10.1	GÜVENLİK VE KORUNMA AMAÇLI ARAÇLAR	AD	4	4.287,80	0	0,00	4	4.287,80	0	0,00	4	4.287,80
255.10.2	KONTROL VE GÜVENLİK SİSTEMLERİ	AD	197	229.649,00	42	115.791,04	239	345.440,04	13	4.180,00	226	341.260,04
255.10.3	YANGIN SONDURME VE TEDBİR CİHAZ VE ARAÇLARI	AD	74	32.301,55	0	0,00	74	32.301,55	0	0,00	74	32.301,55
TOPLAM			275	266.238,35	42	115.791,04	317	382.029,39	13	4.180,00	304	377.849,39

İDARENİN	ADI	NARLIDERE BELEDİYESİ	KODU	46.35.26.0.0	TAŞINIR I. DÜZEY DETAY KODU	255. 11.DEMİRBAŞ NİTELİĞİNDEKİ SÜS EŞYALARI	YILI	2022				
TAŞINIR II. DÜZEY DETAY KODU	TAŞINIR II. DÜZEY DETAY ADI	ÖLÇÜ BİRİMİ	GEÇEN YILDAN DEVREDEDEN		YIL İÇİNDE GİREN		TOPLAM		YIL İÇİNDE ÇIKAN		GELECEK YILA DEVİR	
			MİKTARI	TUTARI	MİKTARI	TUTARI	MİKTARI	TUTARI	MİKTARI	TUTARI	MİKTARI	TUTARI
255.11.2	DUVARDA SERGİLENEN SÜS EŞYALARI	AD	164	22.667,88	0	0,00	164	22.667,88	94	3.328,78	70	19.339,10
TOPLAM			164	22.667,88		0,00	164	22.667,88	94	3.328,78	70	19.339,10
İDARENİN	ADI	NARLIDERE BELEDİYESİ	KODU	46.35.26.0.0	TAŞINIR I. DÜZEY DETAY KODU	255. 12.KULLANIMDA OLAN DEMİRBAŞ NİTELİĞİNDEKİ DEĞERLİ EŞYALAR	YILI	2022				
TAŞINIR II. DÜZEY DETAY KODU	TAŞINIR II. DÜZEY DETAY ADI	ÖLÇÜ BİRİMİ	GEÇEN YILDAN DEVREDEDEN		YIL İÇİNDE GİREN		TOPLAM		YIL İÇİNDE ÇIKAN		GELECEK YILA DEVİR	
			MİKTARI	TUTARI	MİKTARI	TUTARI	MİKTARI	TUTARI	MİKTARI	TUTARI	MİKTARI	TUTARI
255.12.2	BÜRO MALZEMELERİ	AD	4	1.534,04	0	0,00	4	1.534,04	2	354,04	2	1.180,00
TOPLAM			4	1.534,04		0,00	4	1.534,04	2	354,04	2	1.180,00
İDARENİN	ADI	NARLIDERE BELEDİYESİ	KODU	46.35.26.0.0	TAŞINIR I. DÜZEY DETAY KODU	255. 99.DİĞER DEMİRBAŞLAR GRUBU	YILI	2022				
TAŞINIR II. DÜZEY DETAY KODU	TAŞINIR II. DÜZEY DETAY ADI	ÖLÇÜ BİRİMİ	GEÇEN YILDAN DEVREDEDEN		YIL İÇİNDE GİREN		TOPLAM		YIL İÇİNDE ÇIKAN		GELECEK YILA DEVİR	
			MİKTARI	TUTARI	MİKTARI	TUTARI	MİKTARI	TUTARI	MİKTARI	TUTARI	MİKTARI	TUTARI
255.99.1	SEYYAR KULUBE, KABIN, BÜFE, SANDIK VE KAFESLER	AD	9	236.990,00	6	67.224,60	15	304.214,60	0	0,00	15	304.214,60
255.99.2	SEYYAR TANKLAR VE TÜPLER	AD	4	6.087,31	0	0,00	4	6.087,31	0	0,00	4	6.087,31
255.99.3	SERGİLEME VE TANITIM AMAÇLI TAŞINIRLAR	AD	51	4.525,30	0	0,00	51	4.525,30	0	0,00	51	4.525,30
TOPLAM			64	247.602,61	6	67.224,60	70	314.827,21		0,00	70	314.827,21
GENEL TOPLAM			8.691	5.077.721,32	655	1.653.860,48	9.346	6.731.581,80	2.203	260.685,19	7.143	6.470.896,61
253-254-255 GENEL TOPLAM			9.332	13.702.001,84	692	1.888.420,48	10.024	15.590.422,32	2.255	332.707,37	7.769	15.257.714,95
Taşınır Konsolide Görevlisi												
Adı Soyadı:												
İmza-Mühür:												
Tarih:/...../.....												

T.M.Y. Örnek No:16

İDARE
TAŞINIR MAL
YÖNETİM
HESABI İCMAL
CETVELİ
(ÖRNEK NO-17)



T.C.
NARLIDERE BELEDİYE BAŞKANLIĞI
İDARE TAŞINIR MAL YÖNETİM HESABI İCMAL CETVELİ
(01.01.2022 - 31.12.2022)

Tarih: 31.12.2022

İDARENİN	ADI	NARLIDERE BELEDİYESİ	KODU	46.35.26.0.0.0	TAŞINIR HESAP KODU	150	İLK MADDE VE MALZEMELER HESABI	YILI	2022
----------	-----	----------------------	------	----------------	--------------------	-----	--------------------------------	------	------

TAŞINIR I. DÜZEY DETAY KODU	TAŞINIR I. DÜZEY DETAY ADI	GEÇEN YILDAN DEVREDEN TUTAR	YIL İÇİNDE GİREN TUTAR	TOPLAM TUTAR	YIL İÇİNDE ÇIKAN TUTAR	GELECEK YILA DEVREDEN TUTAR
150.1	KIRTASIYE MALZEMELERİ GRUBU	160.775,59	529.324,36	690.099,95	420.191,26	269.908,69
150.2	BESLENME/GIDA AMAÇLI VE MUTFAKTA KULLANILAN TÜKETİM MA	0,00	22.098,91	22.098,91	21.927,81	171,10
150.3	TIBBİ VE LABORATUVAR SARF MALZEMELERİ GRUBU	15.811,20	477.532,59	493.343,79	492.996,03	347,76
150.4	YAKITLAR, YAKIT KATKILARI VE KATKI YAĞLAR GRUBU	398.225,06	6.234.189,26	6.632.414,32	5.946.375,30	686.039,02
150.5	TEMİZLEME EKİPMANLARI GRUBU	100.533,48	671.670,91	772.204,39	592.879,82	179.324,57
150.6	GIYECEK, MEFRUŞAT VE TUHAFİYE MALZEMELERİ GRUBU	25.978,79	635.592,62	661.571,41	639.930,57	21.640,84
150.7	YIYECEK GRUBU	0,00	68.849,54	68.849,54	68.123,78	725,76
150.8	İÇECEK GRUBU	11.589,69	40.621,60	52.211,29	42.477,78	9.733,51
150.10	ZIRAI MADDELER GRUBU	0,00	199.423,64	199.423,64	199.423,64	0,00
150.11	YEM GRUBU	0,00	55.755,00	55.755,00	55.755,00	0,00
150.12	BAKIM ONARIM VE ÜRETİM MALZEMELERİ GRUBU	10.662,90	1.666.716,55	1.677.379,45	1.252.888,05	424.491,40
150.13	YEDEK PARÇALAR GRUBU	239.339,36	2.293.523,26	2.532.862,62	2.342.952,98	189.909,64
150.14	225/70R-15 C DÜZ DIŞ DIŞ LASTİK DUBLEX	0,00	256.449,40	256.449,40	256.449,40	0,00
150.15	DEĞİŞİM, BAĞIŞ VE SATIŞ AMAÇLI YAYINLAR GRUBU	0,00	14.795,00	14.795,00	14.795,00	0,00
150.99	DIĞER TÜKETİM AMAÇLI MALZEMELER	42.676,96	1.202.872,22	1.245.549,18	1.231.993,02	13.556,16
TOPLAM		1.005.593,04	14.369.414,86	15.375.007,90	13.579.159,44	1.795.848,46
150 GENEL TOPLAM		1.005.593,04	14.369.414,86	15.375.007,90	13.579.159,44	1.795.848,46

Taşınır Konsolide Görevlisi	Mali Hizmetler Dairesi Başkanı	Genel Sekreter Yardımcısı	Genel Sekreter	Kamu İdaresi Üst Yöneticisi
Adı Soyadı:				
İmza-Mühür:
Tarih:/...../...../...../...../...../...../...../.....

T.M.Y. Örnek No:17

T.C.
NARLIDERE BELEDİYE BAŞKANLIĞI
İDARE TAŞINIR MAL YÖNETİM HESABI İÇMAL CETVELİ
(01.01.2022 - 31.12.2022)

Tarih: 31.12.2022

İDARENİN	ADI	NARLIDERE BELEDİYESİ	KODU	46.35.26.0.0.0	TAŞINIR HESAP KODU	253	TESİS, MAKİNE VE CİHAZLAR	YILI	2022	
TAŞINIR I. DÜZEY DETAY KODU	TAŞINIR I. DÜZEY DETAY ADI		GEÇEN YILDAN DEVREDEN TUTAR		YIL İÇİNDE GİREN TUTAR		TOPLAM TUTAR	YIL İÇİNDE ÇIKAN TUTAR		GELECEK YILA DEVREDEN TUTAR
253.2	MAKİNELER VE ALETLER GRUBU		856.274,95		211.637,00		1.067.911,95	60.504,85		1.007.407,10
253.3	CİHAZLAR VE ALETLER GRUBU		456.492,85		22.923,00		479.415,85	11.517,33		467.898,52
TOPLAM			1.312.767,80		234.560,00		1.547.327,80	72.022,18		1.475.305,62
İDARENİN	ADI	NARLIDERE BELEDİYESİ	KODU	46.35.26.0.0.0	TAŞINIR HESAP KODU	254	TAŞITLAR GRUBU	YILI	2022	
TAŞINIR I. DÜZEY DETAY KODU	TAŞINIR I. DÜZEY DETAY ADI		GEÇEN YILDAN DEVREDEN TUTAR		YIL İÇİNDE GİREN TUTAR		TOPLAM TUTAR	YIL İÇİNDE ÇIKAN TUTAR		GELECEK YILA DEVREDEN TUTAR
254.1	KARAYOLU TAŞITLARI GRUBU		7.311.512,72		0,00		7.311.512,72	0,00		7.311.512,72
TOPLAM			7.311.512,72		0,00		7.311.512,72	0,00		7.311.512,72
İDARENİN	ADI	NARLIDERE BELEDİYESİ	KODU	46.35.26.0.0.0	TAŞINIR HESAP KODU	255	KLİMA	YILI	2022	
TAŞINIR I. DÜZEY DETAY KODU	TAŞINIR I. DÜZEY DETAY ADI		GEÇEN YILDAN DEVREDEN TUTAR		YIL İÇİNDE GİREN TUTAR		TOPLAM TUTAR	YIL İÇİNDE ÇIKAN TUTAR		GELECEK YILA DEVREDEN TUTAR
255.1	RAM 4 GB		209.332,82		55.038,00		264.370,82	16.528,59		247.842,23
255.2	BÜRO MAKİNELERİ GRUBU		2.675.087,28		1.107.448,56		3.782.535,84	45.369,98		3.737.165,86
255.3	MOBİLYALAR GRUBU		1.365.144,29		306.758,20		1.671.902,49	182.129,76		1.489.772,73
255.4	BESLENME/GIDA VE MUTFAK DEMİRBAŞLARI GRUBU		6.329,00		0,00		6.329,00	0,00		6.329,00
255.6	TARİHİ VEYA SANAT DEĞERİ OLAN DEMİRBAŞLAR GRUBU		180.333,45		0,00		180.333,45	0,30		180.333,15
255.7	KÜTÜPHANE DEMİRBAŞLARI GRUBU		47.582,54		0,00		47.582,54	4.056,00		43.526,54
255.8	EĞİTİM DEMİRBAŞLARI GRUBU		46.689,45		0,00		46.689,45	4.737,74		41.951,71
255.9	SPOR AMAÇLI KULLANILAN DEMİRBAŞLAR GRUBU		9.179,61		1.600,08		10.779,69	0,00		10.779,69
255.10	GÜVENLİK, KONTROL VE TEDBİR AMAÇLI DEMİRBAŞLAR GRUBU		266.238,35		115.791,04		382.029,39	4.180,00		377.849,39
255.11	DEMİRBAŞ NİTELİĞİNDEKİ SÜS EŞYALARI		22.667,88		0,00		22.667,88	3.328,78		19.339,10
255.12	KULLANIMDA OLAN DEMİRBAŞ NİTELİĞİNDEKİ DEĞERLİ EŞYALAR		1.534,04		0,00		1.534,04	354,04		1.180,00
255.99	DİĞER DEMİRBAŞLAR GRUBU		247.602,61		67.224,60		314.827,21	0,00		314.827,21
TOPLAM			5.077.721,32		1.653.860,48		6.731.581,80	260.685,19		6.470.896,61
253-254-255 GENEL TOPLAM			13.702.001,84		1.888.420,48		15.590.422,32	332.707,37		15.257.714,95
<p>Taşınır Konsolide Görevlisi Mali Hizmetler Dairesi Başkanı Genel Sekreter Yardımcısı Genel Sekreter Kamu İdaresi Üst Yöneticisi</p> <p>Adı Soyadı:</p> <p>İmza-Mühür:</p> <p>Tarih:</p>										

2022

NARLIDERE

