

MALİ HİZMETLER MÜDÜRLÜĞÜ
GELİR TAHAKKUK TAKİP ALT BİRİMİ
İLAN REKLAM VERGİSİ
İŞ AKIŞ ŞEMASI

GEREKLİ BELGELER:

1. DİLEKÇE
2. İLAN REKLAM BEYANNAMESİ
3. KİMLİK FOTOKOBİSİ (ŞİRKETLERDE VERGİ NUMARASI)

BİLGİ: FARKLI ADRESTE BİR İŞ YERİNE TAŞINILDIĞINDA TABELA AYNI OLSA DAHI YENİ BEYAN VERİLMELİDİR.

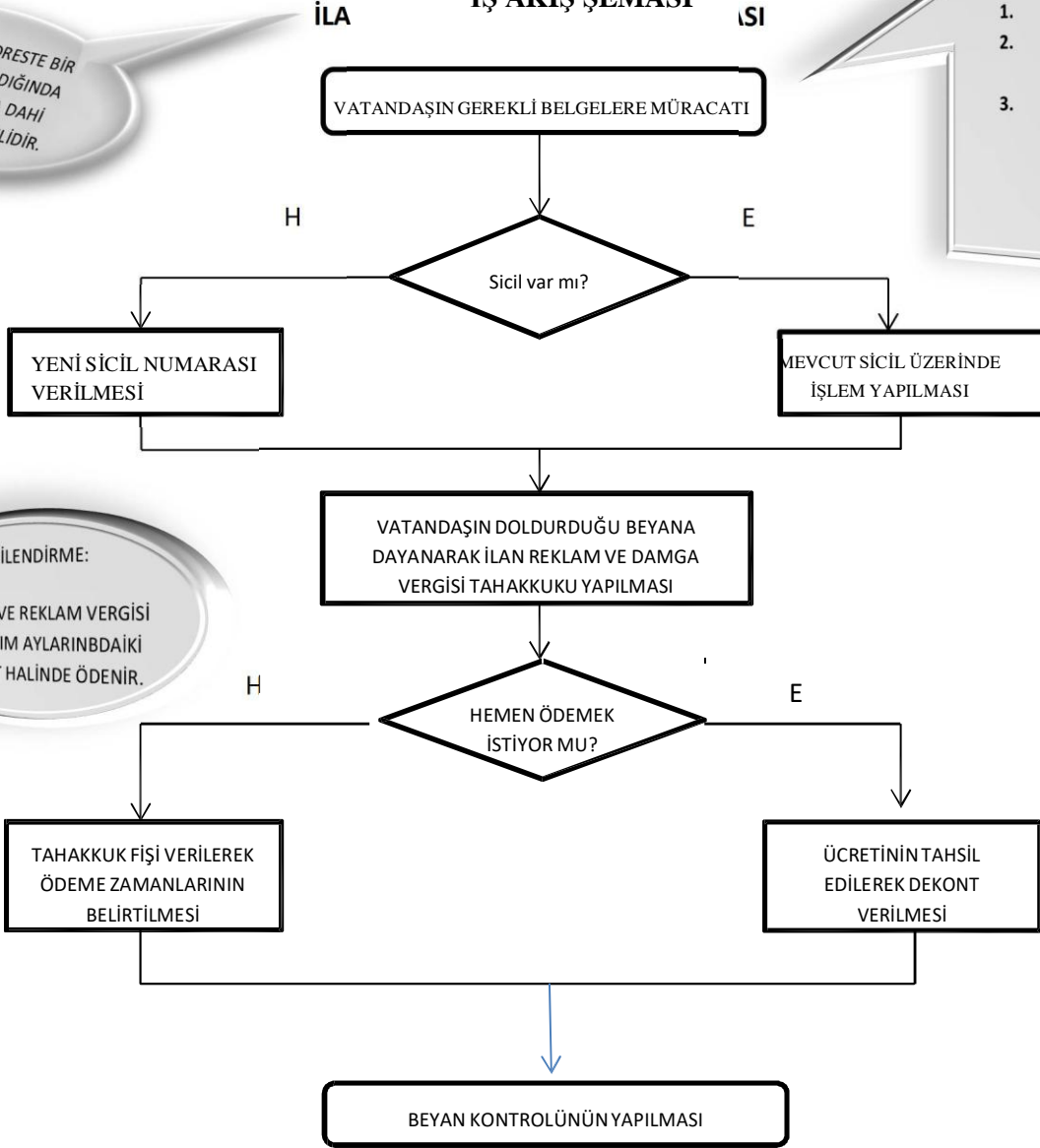

BİLGİLENDİRME:

YILLIK İLAN VE REKLAM VERGİSİ NİSAN-KASIM AYLARINDAKİ EŞİT TAKSİT HALİNDE ÖDENİR.